

Polizeiliche Kriminalstatistik

Landeskriminalamt Thüringen

Jahrbuch

2015

Impressum

Landeskriminalamt Thüringen
Kranichfelder Straße 1
99097 Erfurt

Telefon +49 (0)361 341 - 09

Fax +49 (0)361 341 - 1450

E-Mail lka@polizei.thueringen.de

Internet www.thueringen.de/de/lka/

© TLKA, 2016

Nachdruck und sonstige Vervielfältigung sowie Verbreitung über elektronische Medien, auch auszugsweise, nur mit Quellenangabe des Landeskriminalamtes Thüringen

1. VORBEMERKUNG.....	6
1.1 INHALT	6
1.2 WERTUNG	6
1.3 BEGRIFFSERLÄUTERUNGEN.....	7
1.4 SUMMENSCHLÜSSEL.....	12
2. ALLGEMEINER ÜBERBLICK.....	16
2.1 KRIMINALITÄTSENTWICKLUNG.....	16
2.2 BEVÖLKERUNGSDATEN	22
2.3 WESENTLICHE STATISTISCHE DATEN	24
2.4 TATVERDÄCHTIGENBELASTUNGSZAHLEN	25
3. AUSGEWÄHLTE DELIKTE	26
3.1 DIEBSTAHL	26
3.1.1 DIEBSTAHL „RUND UM DAS KFZ“	27
3.1.2 DIEBSTAHL VON FAHRRÄDERN	28
3.1.3 DIEBSTAHL IN/AUS WOHNUNGEN	28
3.1.4 LADENDIEBSTAHL.....	30
3.2 STRAßENKRIMINALITÄT	31
3.3 GEWALTKRIMINALITÄT	33
3.4 STRAFTATEN GEGEN DIE SEXUELLE SELBSTBESTIMMUNG	34
3.5 RAUSCHGIFTKRIMINALITÄT	36
3.6 WIRTSCHAFTSKRIMINALITÄT	39
3.7 VERMÖGENS- UND FÄLSCHUNGSDELIKTE	41
3.7.1 BETRUG	42
3.7.2 GELD- UND WERTZEICHENFÄLSCHUNG	43
3.8 UMWELT- UND VERBRAUCHERSCHUTZDELIKTE	44
3.9 STRAFTATEN AN SCHULEN.....	46
4. OPFER	49
5. SCHADEN.....	51
6. TATVERDÄCHTIGE	53
6.1 GESAMTÜBERBLICK	53
6.2 ALTERSSTRUKTUR DER TATVERDÄCHTIGEN.....	54
6.3 TATVERDÄCHTIGEN-WOHNSTADT-BEZIEHUNG	60
6.4 NICHTDEUTSCHE TATVERDÄCHTIGE (NDTV).....	61
7. VERWENDUNG VON SCHUSSWAFFEN.....	65
8. REGIONALANALYSE.....	66

ANHANG

TEIL II

Zeitreihen zur PKS 2006 – 2015

- Erfasste Fälle
- Angaben zu den Tatverdächtigen
- Angaben zu den Opfern

TEIL III

Tabellen Jahr 2015

(Abbildung der 4-stelligen Straftatenschlüssel, nicht der 6-stelligen Straftatenschlüssel wegen Datenumfang → siehe Straftatenkatalog)

Grundtabelle (Tabelle 001)

Tatverdächtige nach Alter und Geschlecht (Tabelle 020)

Straftat und Staatsangehörigkeit nichtdeutscher Tatverdächtiger (Tabelle 062)

Opfer nach Alter und Geschlecht (Tabelle 091)

Opfer-Tatverdächtigen-Beziehung (Tabelle 092)

TEIL IV

Landkreise und kreisfreie Städte im Jahr 2015

TEIL V

Straftatenkatalog 2015 *(4-stellige und 6-stellige Straftatenschlüssel)*

Änderungen im Straftatenkatalog (ab 01.01.2015)

1. Vorbemerkung

Im Freistaat Thüringen werden die bearbeiteten Fälle seit 1993 nach den bundeseinheitlichen Richtlinien der Polizeilichen Kriminalstatistik (PKS) erfasst.

Das vorliegende Jahrbuch der PKS 2015 enthält eine Zehn-Jahres-Zeitreihe zu ausgewählten Delikten bzw. Deliktsbereichen, Tatverdächtigen- und Opferzahlen, die die Kriminalitätsentwicklung im Freistaat Thüringen von 2006 bis 2015 dokumentiert.

1.1 Inhalt

In der Polizeilichen Kriminalstatistik werden die von der Polizei bearbeiteten rechtswidrigen (Straf-)Taten einschließlich der mit Strafe bedrohten Versuche ausgewiesen. Nicht erfasst werden Verkehrsdelikte, mit Ausnahme der §§ 315, 315b StGB und § 22a StVG.

Staatsschutzdelikte sind nicht Bestandteil der PKS. Straftaten nach Landesgesetzen des Nebenstrafrechts werden, mit Ausnahme des Landesdatenschutzgesetzes, nicht erfasst.

Bekannt gewordene Fälle werden nach dem Tatortprinzip erfasst, d. h. die Tat muss sich im Freistaat ereignet haben.

Jeder Tatverdächtige wird für den Berichtszeitraum unabhängig von der Zahl der abgeschlossenen Ermittlungsvorgänge nach bestimmten Erfassungsgrundsätzen nur einmal gezählt. So zum Beispiel, wenn ein Tatverdächtiger in einem Statistikbereich mehrere Straftaten, die verschiedenen Schlüsselzahlen zuzuordnen sind, begangen hat, wird er zu jeder Schlüsselzahl und zu der (den) jeweils nächst höheren Gruppe(n) sowie bei der Ingesamtzahl nur 1x gezählt (Tatverdächtigenechtzählung).

Die Polizeiliche Kriminalstatistik ist eine Ausgangsstatistik; die von der Polizei bearbeiteten Fälle werden nach Abschluss der Ermittlungen bei Abgabe an die Staatsanwaltschaft erfasst.

Die vorliegende Statistik basiert auf den Auswertungen der bundeseinheitlichen Tabellen.

1.2 Wertung

Die Polizeiliche Kriminalstatistik hat zum Ziel:

- Beobachtung der Kriminalität und einzelner Deliktsarten, des Umfangs und der Zusammensetzung des Tatverdächtigenkreises sowie der Veränderung der Kriminalitätsquotienten
- Erlangung von Erkenntnissen für vorbeugende und verfolgende Verbrechensbekämpfung, organisatorische Planungen und Entscheidungen sowie kriminologisch-soziologische Forschungen und kriminalpolitische Maßnahmen

Die Polizeiliche Kriminalstatistik kann kein exaktes Spiegelbild der tatsächlichen Kriminalitätsentwicklung sein. Das ist u. a. darin begründet, dass je nach Deliktsart und -schwere ein unterschiedliches Dunkelfeld (die Menge der nicht bei der Polizei angezeigten Straftaten) vorhanden ist. Zum anderen liegt zwischen Anzeigerstattung und Erfassung in der Statistik ein Zeitverzug, der durch den Bearbeitungszeitraum begründet ist.

Die Polizeiliche Kriminalstatistik hat sich als brauchbares Instrument der Analyse erwiesen, wenn kritisch interpretiert wird und entsprechend lange Zeiträume zu Vergleichszwecken herangezogen werden.

Statistisch ausgewiesene Veränderungen können sehr unterschiedliche Ursachen haben: mehr oder bessere Tatgelegenheiten, Änderungen in der Bevölkerungsstruktur, im Anzeigeverhalten (z. B. durch geänderte Versicherungsbedingungen, Präventionsprojekte, Medienveröffentlichungen), in der Verfolgungs- und/oder Ermittlungstätigkeit der Polizei, den statistischen Erfassungsmodalitäten und Ähnliches mehr.

Vergleiche der Justizstatistik mit der PKS sind nicht möglich, weil zwischen den Erfassungszeitpunkten (PKS-Abgabe an die Justiz; Justiz – rechtskräftige Entscheidung) zum Teil erhebliche Zeitspannen liegen, die Erfassungsgrundsätze und die rechtliche Würdigung abweichen.

1.3 Begriffserläuterungen

Alkoholeinfluss bei Tatausführung

Ein Alkoholeinfluss liegt vor, wenn dadurch die Urteilkraft des Tatverdächtigen während der Tatausführung beeinträchtigt war. Maßgeblich ist ein offensichtlicher oder nach den Ermittlungen wahrscheinlicher Alkoholeinfluss.

Altersgruppen

Kinder	0 bis unter	14 Jahre
Jugendliche	14 bis unter	18 Jahre
Heranwachsende	18 bis unter	21 Jahre
Jungerwachsene	21 bis unter	25 Jahre
Erwachsene	ab	25 Jahre

Aufklärungsquote (AQ)

Die Aufklärungsquote bezeichnet das prozentuale Verhältnis von aufgeklärten zu bekannt gewordenen Fällen im Berichtszeitraum.

Eine Aufklärungsquote von über 100% kann erreicht werden, wenn im Berichtszeitraum Straftaten aus vorhergehenden Zeiträumen aufgeklärt werden.

$$AQ = \frac{\text{Anzahl aufgeklärte Fälle} \times 100}{\text{Anzahl bekannt gewordene Fälle}} \quad (\%)$$

Computerbetrug

Erfassung aller Fälle unter Schlüssel 5175, in denen der Tatbestand nach § 263a StGB als erfüllt angesehen wird, mit Ausnahme der missbräuchlichen Nutzung von Debitkarten mit PIN (Schlüssel 5163) oder von Zugangsberechtigungen zu Kommunikationsdiensten (Schlüssel 5179).

Debitkarten

Debitkarten im Sinne der PKS sind alle Zahlungskarten, deren Einsatz eine sofortige Belastung des Kontos/Abbuchung vom Konto nach Karteneinsatz bewirkt (Gegenteil: Kreditkarte). Debitkarten können ohne PIN (Lastschriftverfahren Schlüssel 5162) bzw. mit PIN (Schlüssel 5163) eingesetzt werden.

Fall

- Bekannt gewordener Fall
ist jede im Straftatenkatalog aufgeführte rechtswidrige (Straf-)Tat, einschließlich der mit Strafe bedrohten Versuche, denen eine (kriminal-)polizeilich bearbeitete Anzeige zugrunde liegt. Die Gesamtzahl der bekannt gewordenen Fälle ergibt sich aus der Addition der Straftatengruppen.
- Aufgeklärter Fall

ist die rechtswidrige (Straf-)Tat, die nach dem (kriminal-)polizeilichen Ermittlungsergebnis mindestens ein namentlich bekannter oder auf frischer Tat ergriffener Tatverdächtiger begangen hat.

- **Nachträglich aufgeklärter Fall**
Werden bereits erfasste Fälle nachträglich aufgeklärt, so wird lediglich der Tatverdächtige zum vor-handenen Fall registriert. Eine erneute Zählung des Falles erfolgt nicht.

Geld- und Kassenbote

ist, wer im Rahmen des beruflichen/geschäftlichen Interesses Geld oder Wertgegenstände transportiert. Dies gilt sowohl für Beschäftigte als auch für Geschäftsinhaber/-führer, entsprechende gewerbliche Geld-/Werttransporte oder auch Geldbriefträger.

Häufigkeitszahl (HZ)

ist die Zahl der jeweils innerhalb eines Zeitraumes bekannt gewordenen Fälle bezogen auf 100 000 Einwohner der jeweiligen Region. Stichtag ist der 31.12. des Vorjahres.

(Für das Jahr 2015 ist der Stichtag der 31.12.2014.)

$$HZ = \frac{\text{Anzahl der erfassten Fälle} \times 100.000}{\text{Einwohnerzahl}}$$

Anmerkung:

Die Aussagekraft der HZ wird beeinträchtigt, da zu ihrer Errechnung nur die im Freistaat Thüringen gemeldeten Einwohner herangezogen werden. Touristen, Durchreisende oder Berufspendler sind in der Einwohnerzahl nicht enthalten. Die von ihnen begangenen Straftaten werden aber in der PKS erfasst.

Konsument(en) harter Drogen

ist/sind Konsument(en) der in der Anlage I – III des BtMG aufgeführten Stoffe und Zubereitungen, einschließlich der den betäubungsmittelrechtlichen Vorschriften unterliegenden Fertigarzneimittel, mit Ausnahme der ausschließlichen Konsumenten von Cannabisprodukten (Haschisch, Marihuana, Haschischöl), Psilocybin (-Pilzen) und von "Ausgenommenen Zubereitungen". Dabei ist es gleichgültig, auf welche Weise diese Stoffe und Zubereitungen dem Körper zugeführt werden.

Soweit als Konsumenten harter Drogen bekannte Personen in Ermangelung von Betäubungsmitteln sogenannte Ausweichmittel konsumieren ("Ausgenommene Zubereitungen" oder sonstige Medikamente oder Substanzen, die nicht unter das BtMG fallen), ist dies ebenfalls als Konsum harter Drogen anzusehen.

Kreditkarten

im Sinne der PKS sind alle Zahlungskarten, deren Einsatz eine verzögerte Belastung bzw. Abbuchung vom Konto bewirkt (Gegenteil: Debitkarten).

Ladendiebstahl

Als Ladendiebstahl werden alle Diebstahlsfälle von ausgelegten Waren durch Kunden während der Geschäftszeit bezeichnet.

Nichtdeutsche Tatverdächtige (NDTV)

sind Personen ausländischer Staatsangehörigkeit oder Staatenlose.

Opfer

sind natürliche Personen, gegen die sich die mit Strafe bedrohte Handlung unmittelbar richtete.

Straftaten, bei denen Opferangaben erforderlich sind, werden im Straftatenkatalog gesondert gekennzeichnet („O“). Jedes Opfer wird entsprechend der Zählweise des bekannt gewordenen Falles (Versuche und vollendete Tathandlungen) auf allen Zähllebenen einmal gezählt.

Opfer-Tatverdächtigen-Beziehungen:

die formale, die räumlich soziale Beziehung und die Opferspezifik

erfasst (vom Opfer aus gesehen) die unterschiedlichen Beziehungsgrade der Opfer zu den Tatverdächtigen. Bei der *formalen Beziehung* wird der soziale Status erfasst. Das Merkmal „Ehe/Partnerschaft/Familie einschl. Angehörige“ umfasst alle Angehörige gemäß § 11 Abs. 1 Nr. 1 StGB und die Partner nichtehelicher Lebensgemeinschaften. Die soziale Nähe zum Tatverdächtigen wird bei der *räumlich sozialen Beziehung* deutlich. Die *Opferspezifik* beinhaltet Merkmale, die die Tatmotivation in der personen-, berufs- bzw. verhaltensbezogener Sicht deutlich machen soll.

Politisch motivierte Kriminalität (PMK)

Staatschutzdelikte werden in der PKS nicht erfasst.

Es handelt sich dabei um die Tatbestände gem. §§ 80 – 83, 84 – 86a, 87 – 91, 94 – 100a, 102 – 104a, 105 – 108e, 109 – 109h, 129a, 129b, 234a oder 241a StGB.

Schaden

im Sinne der PKS-Richtlinien ist grundsätzlich der Geldwert (Verkehrswert) des rechtswidrig erlangten Gutes. Bei Vermögensdelikten ist unter Schaden die Wertminderung des Vermögens zu verstehen.

Der Schaden ist bei allen im Straftatenkatalog mit "S" gekennzeichneten – vollendeten – Straftaten bzw. -gruppen zu erfassen (Angabe in Euro, gerundet auf volle Euro - mindestens 1 Euro -). Falls kein Schaden bestimmbar ist, gilt ein symbolischer Schaden von 1 Euro. Dies gilt auch, wenn bei einem vollendeten Vermögensdelikt nur eine Vermögensgefährdung eingetreten ist.

Wenn ein Betrugsschaden gleichzeitig Insolvenzschaden ist, ist der volle Schaden bei den Insolvenzstraftaten zu erfassen. Beim dazugehörigen Betrugsdelikt ist dagegen ein Schaden von 1 Euro zu erfassen.

Schusswaffe

Als Schusswaffe im Sinne von „geschossen“ und „mitgeführt“ gelten nur Schusswaffen gemäß § 1 Waffengesetz.

Nicht erfasst wird das Mitführen von Schusswaffen bei solchen Personen, die dazu bei rechtmäßiger Dienstausbübung ermächtigt sind und gegen die Anzeige als Folge der Dienstausbübung erstattet wurde.

Mit einer Schusswaffe „gedroht“ ist dann zu erfassen, wenn sich wenigstens ein Opfer subjektiv bedroht fühlt (z. B. auch durch eine Spielzeugpistole, die einer echten Waffe täuschend ähnlich sieht).

Ein Mitführen der Schusswaffe wird dann registriert, wenn der Tatverdächtige die Schusswaffe bei der Tatausführung bei sich hatte. Der Vorsatz, die Schusswaffe zu verwenden, ist nicht erforderlich.

Straftatenschlüssel der Obergruppen

Die Erfassung der bekannt gewordenen Fälle erfolgt anhand einer Schlüsselssystematik. Die einzelnen Straftatenschlüssel sind folgenden Straftatenobergruppen untergeordnet:

---- **Straftaten insgesamt**

0000	Straftaten gegen das Leben
1000	Straftaten gegen die sexuelle Selbstbestimmung
2000	Rohheitsdelikte und Straftaten gegen die persönliche Freiheit
****	Diebstahl insgesamt (Summe aus 3*** und 4***)
3***	Diebstahl ohne erschwerende Umstände
4***	Diebstahl unter erschwerenden Umständen
5000	Vermögens- und Fälschungsdelikte
6000	Sonstige Straftatbestände gemäß StGB
7000	Strafrechtliche Nebengesetze

Die Summe der Fälle aller Straftatenobergruppen ergibt die Gesamtzahl der erfassten Fälle.

Unter Punkt 1.4 sind die Summenschlüssel dargestellt.

Tageswohnungseinbruch (TWE)

Von einem Tageswohnungseinbruch im Sinne der PKS ist auszugehen, wenn die Tatzeit zwischen 06:00 Uhr und 21:00 Uhr liegt. Lässt sich die Tatzeit nicht bestimmen, liegt kein TWE vor.

Der TWE wird als Diebstahl unter erschwerenden Umständen (Schlüssel 436*00) erfasst.

Tatort

ist die politische Gemeinde in der **Bundesrepublik Deutschland**, in der die rechtswidrige (Straf-)Tat begangen wurde. In der Polizeilichen Kriminalstatistik ist der Tatort grundsätzlich der Ort, an dem der Tatverdächtige gehandelt hat (Handlungsort).

Besonderheiten der Tatortfassung:

- Straftaten, die sich auf deutschen Schiffen oder in deutschen Luftfahrzeugen außerhalb der Bundesrepublik Deutschland ereignen, sind für das Bundesland des Heimat(flug)hafens mit Tatort "unbekannt" zu erfassen
- Bei Straftaten, die sich auf ausländischen Handelsschiffen oder in ausländischen nichtmilitärischen Luftfahrzeugen im Gebiet der Bundesrepublik Deutschland ereignen, gilt der deutsche Anlegehafen bzw. Landeflughafen als Tatort
- Bei Beförderungserschleichung ist Tatort stets der Feststellort. Bei sonstigen Straftaten in Bussen oder Zügen ist, wenn der Tatort nicht weiter konkretisierbar ist, mindestens das Bundesland anzugeben, in dem die Straftat festgestellt wurde
- Bei Unterhaltspflichtverletzungen wird als Tatort der Wohnort des Unterhaltsberechtigten erfasst. Die Erfassung des Aufenthaltsgrundes von im Ausland lebenden nichtdeutschen Tatverdächtigen erfolgt als „Sonstiger erlaubter Aufenthalt“
- Als Tatort beim Aufgriff von Asylbewerbern, die ihren Duldungsbereich verlassen haben, gilt der Ort des Aufgriffs
- Als Tatort bei Erstellung von strafrechtlich relevanten Internetinhalten („websites“) und anderen Straftaten mit Tatmittel Internet gilt der Ort der Handlung (Ort der Dateneinstellung ins Internet durch den/die Tatver-

dächtigen). Dabei spielt es keine Rolle, in welchem Land die Homepage oder die IP-Adresse des Absenders geführt wird

- Ist der Ort der Handlung nicht feststellbar, so ist "Tatort unbekannt" im bearbeitenden Bundesland nur dann zu erfassen, wenn überprüfte Anhaltspunkte für eine Tathandlung innerhalb Deutschlands vorliegen
- Wird eine in einem anderen Bundesland begangene Straftat bekannt und/oder aufgeklärt, ist diese über die KP 31b-Schnittstelle dem dortigen Landeskriminalamt zu melden

Tatverdächtiger (TV)

ist jeder, der nach dem polizeilichen Ermittlungsergebnis aufgrund zureichender tatsächlicher Anhaltspunkte verdächtig ist, eine Straftat begangen zu haben. Dazu zählen auch Mittäter, Anstifter und Gehilfen.

Die Erfassung ist vom Alter des Tatverdächtigen unabhängig, so dass auch Kinder ausgewiesen werden.

Tatverdächtigenbelastungszahl (TVBZ)

ist die Zahl der ermittelten Tatverdächtigen im Alter ab 8 Jahren, bezogen auf 100.000 Einwohner im Alter ab 8 Jahren der betreffenden Region. Stichtag für die Einwohnerzahlen ist jeweils der 31.12. des Vorjahres (für das Jahr 2014 ist der Stichtag der 31.12.2013).

$$\text{TVBZ} = \frac{\text{TV ab 8 Jahre} \times 100.000}{\text{Anzahl der Einwohner ab 8 Jahren}}$$

Tatzeit (TZ)

ist der Zeitpunkt, zu dem die Straftat begangen wurde. Bei Straftaten, die sich über mehrere Zeiträume erstrecken oder innerhalb von Zeiträumen begangen wurden, gilt das Ende des Zeitraumes als Tatzeit.

Wenn nicht mindestens der Monat bestimmbar ist, gilt die Tatzeit als unbekannt.

Zu den Verkehrsdelikten zählen:

- alle Verstöße gegen die Bestimmungen, die zur Aufrechterhaltung der Verkehrssicherheit im Straßen-, Bahn-, Schiffs- und Luftverkehr erlassen worden sind
- alle durch Verkehrsunfälle bedingte Fahrlässigkeitsdelikte
- die Verkehrsunfallflucht
- Verstöße gegen das Pflichtversicherungsgesetz und Kfz-Steuer Gesetz in Verbindung mit § 370 Abgabenordnung

Verkehrsdelikte werden in der PKS nicht erfasst!

Nicht zu den Verkehrsdelikten zählen:

- der gefährliche Eingriff in den Bahn-, Luft- und Schiffsverkehr gem. § 315 StGB
- der gefährliche Eingriff in den Straßenverkehr gem. § 315b StGB
- das missbräuchliche Herstellen, Vertreiben und Ausgeben von Kennzeichen gem. § 22a StVG

Diese Delikte werden deshalb in der Polizeilichen Kriminalstatistik erfasst.

Wohnung

sind alle unbeweglichen Wohnobjekte, die für einen längeren Aufenthalt ausgestattet und bestimmt sind. Hotels, Pensionen usw. fallen nicht darunter.

1.4 Summenschlüssel

Gewaltkriminalität (892000)

010000	Mord
021000	Totschlag, Tötung auf Verlangen
111000	Vergewaltigung
210000	Raub, räuberische Erpressung, räuberischer Angriff auf Kraftfahrer
221000	Körperverletzung mit Todesfolge
222000	Gefährliche und schwere Körperverletzung, Verstümmelung weiblicher Genitalien
233000	Erpresserischer Menschenraub
234000	Geiselnahme
235000	Angriff auf den Luft- und Seeverkehr

Rauschgiftkriminalität (891000)

730000	Rauschgiftdelikte nach dem Betäubungsmittelgesetz
218000	Raub zur Erlangung von Betäubungsmitteln (BtM)
*71000	Diebstahl von BtM aus Apotheken
*72000	Diebstahl von BtM aus Arztpraxen
*73000	Diebstahl von BtM aus Krankenhäusern
*74000	Diebstahl von BtM bei Herstellern und Großhändlern
*75000	Diebstahl von Rezeptformularen zur Erlangung von BtM
542000	Fälschung zur Erlangung von BtM

Direkte Beschaffungskriminalität (891100)

218000	Raub zur Erlangung von Betäubungsmitteln (BtM)
*71000	Diebstahl von BtM aus Apotheken
*72000	Diebstahl von BtM aus Arztpraxen
*73000	Diebstahl von BtM aus Krankenhäusern
*74000	Diebstahl von BtM bei Herstellern und Großhändlern
*75000	Diebstahl von Rezeptformularen zur Erlangung von BtM
542000	Fälschung zur Erlangung von BtM

Straßenkriminalität (899000)

111100	Vergewaltigung und sexuelle Nötigung überfallartig (Einzeltäter)
111200	Vergewaltigung und sexuelle Nötigung überfallartig (durch Gruppen)
132000	Exhibitionistische Handlungen und Erregung öffentlichen Ärgernisses (§§ 183, 183a StGB)
213000	Raubüberfälle auf Geld- und Werttransporte:
213100	Raubüberfälle auf Geld- und Kassenboten
213200	Raubüberfälle auf Spezialtransportfahrzeuge
214000	Räuberischer Angriff auf Kraftfahrer § 316a StGB:
214100	Beraubung von Taxifahrern
216000	Handtaschenraub
217000	Sonstige Raubüberfälle auf Straßen, Wegen oder Plätzen
222100	Gefährliche und schwere Körperverletzung auf Straßen, Wegen oder Plätzen
233300	Erpresserischer Menschenraub i. V. m. Raubüberfall auf Geld- und Werttransporte
234300	Geiselnahme i. V. m. Raubüberfall auf Geld- und Werttransporte
*50 *00	Diebstahl insgesamt an/aus Kraftfahrzeugen
*90 *00	Taschendiebstahl
*00100	Diebstahl insgesamt von Kraftwagen einschl. unbefugter Ingebrauchnahme
*00200	Diebstahl insgesamt von Mopeds und Krafträdern einschl. unbefugter Ingebrauchnahme
*00300	Diebstahl insgesamt von Fahrrädern einschl. unbefugter Ingebrauchnahme
*00700	Diebstahl insgesamt von/aus Automaten
623000	Landfriedensbruch (§§ 125, 125a StGB)
674100	Sachbeschädigung an Kraftfahrzeugen
674300	Sonstige Sachbeschädigung auf Straßen, Wegen oder Plätzen

Wirtschaftskriminalität (893000)

Als „Wirtschaftskriminalität“ sind anzusehen:

1. die Gesamtheit der in § 74c Abs. 1 Nr. 1-6 GVG (Gerichtsverfassungsgesetz) aufgeführten Straftaten
2. Delikte, die im Rahmen tatsächlicher oder vorgetäuschter wirtschaftlicher Betätigung begangen werden und über eine Schädigung von Einzelnen hinaus das Wirtschaftsleben beeinträchtigen oder die Allgemeinheit schädigen können und/oder deren Aufklärung besondere kaufmännische Kenntnisse erfordert

Die Erfassung Wirtschaftskriminalität erfolgt über eine Sonderkennung (Wikri = ja).

Wirtschaftskriminalität bei Betrug (893100)

Der Summenschlüssel wird nur über eine Sonderkennung (Wikri = ja) in Verbindung mit dem Schlüssel 510000 des Straftatenkataloges erfasst.

Insolvenzstraftaten (893200)

Summenschlüssel umfasst folgende Straftatenschlüssel nur mit Sonderkennung Wikri:

560000	Insolvenzstraftaten §§ 283, 283a-d StGB
712200	Insolvenzverschleppung § 15a InsO

Wirtschaftskriminalität im Anlage- und Finanzierungsbereich (893300)

Summenschlüssel umfasst folgende Straftatenschlüssel nur mit Sonderkennung Wikri:

513000	Beteiligungs- und Kapitalanlagebetrug
514100	Kreditbetrug gemäß § 265b StGB
514300	Kreditbetrug gemäß § 263 StGB
514500	Wertpapierbetrug
714000	Straftaten i. V. m. d. Bankgewerbe sowie Wertpapierhandelsgesetz

Wettbewerbsdelikte (893400)

Summenschlüssel umfasst folgende Straftatenschlüssel nur mit Sonderkennung Wikri:

656000	Wettbewerbsbeschränkende Absprachen bei Ausschreibungen § 298 StGB
715000	Straftaten gegen Urheberrechtsbestimmungen
719200	Straftaten nach UWG ohne § 17

Wirtschaftskriminalität im Zusammenhang mit Arbeitsverhältnissen (893500)

Summenschlüssel umfasst folgende Straftatenschlüssel nur mit Sonderkennung Wikri:

517300	Arbeitsvermittlungsbetrug
517700	Betrug z. N. v. Sozialversicherungen und Sozialversicherungsträgern
522000	Vorenthalten und Veruntreuen von Arbeitsentgelt § 266a StGB
713000	Delikte im Zusammenhang mit Schwarzarbeitsbekämpfungsgesetz und Arbeitnehmerüberlassungsgesetz

Betrug und Untreue im Zusammenhang mit Beteiligung und Kapitalanlagen (893600)

Summenschlüssel umfasst folgende Straftatenschlüssel nur mit Sonderkennung Wikri:

513100	Prospektbetrug § 264a StGB
513200	Anlagebetrug § 263 StGB
513300	Betrug bei Börsenspekulationen
513400	Beteiligungsbetrug
521100	Untreue bei Kapitalanlagegeschäften

Straftaten gegen die Bestimmungen zum Schutz der Jugend (896000)

143100	Verbreitung pornografischer Schriften (Erzeugnisse) an Personen unter 18 Jahren (§ 184 Abs. 1 Nr. 1, 2, 5 StGB)
626100	Gewaltdarstellung; Schriften an Personen unter 18 Jahren (§ 131 Abs. 1 Nr. 3 StGB)
721000	Straftaten gegen § 27 Abs. 2 des Jugendschutzgesetzes
722000	Straftaten gegen § 27 Abs. 1 des Jugendschutzgesetzes

Computerkriminalität (897000)

516300	Betrug mittels rechtswidrig erlangter Debitkarten <u>mit</u> PIN
517500	Computerbetrug § 263a StGB (soweit nicht unter den Schlüsselnummern 511120, 511212, 516300, 516520, 516920, 517220, 517900, 518112 bzw. 518302 zu erfassen)
517900	Betrug mit Zugangsberechtigungen zu Kommunikationsdiensten
543000	Fälschung beweisheblicher Daten, Täuschung im Rechtsverkehr bei Datenverarbeitung (§§ 269, 270 StGB)
674200	Datenveränderung, Computersabotage (§§ 303a/b StGB)
678000	Ausspähen, Abfangen von Daten einschl. Vorbereitungshandlungen (§§ 202a, 202b und 202c StGB)
715100	Softwarepiraterie (private Anwendung z. B. Computerspiele)
715200	Softwarepiraterie in Form gewerbsmäßigen Handelns

Umwelt- und Verbraucherschutzdelikt (898000)

662000	Wilderei (§§ 292, 293 StGB)
675000	Sprengstoff- und Strahlungsverbrechen:
675100	Herbeiführen einer Explosion durch Kernenergie (§ 307 StGB)
675200	Herbeiführen einer Sprengstoffexplosion (§ 308 StGB)
675300	Missbrauch ionisierender Strahlen (§ 309 StGB)
675400	Vorbereitung eines Explosions- und Strahlungsverbrechens (§ 310 StGB)
675500	Freisetzen ionisierender Strahlen (§ 311 StGB)
675600	Fehlerhafte Herstellung einer kerntechnischen Anlage (§ 312 StGB)
676000	Straftaten gegen die Umwelt (§§ 324-330a StGB)
677000	Gemeingefährliche Vergiftung (§ 314 StGB)
679000	Weitere Straftaten mit Umweltrelevanz gemäß StGB
...	
716000	Straftaten im Zusammenhang mit Lebens- und Arzneimitteln (Lebensmittel- und Futtermittelgesetz, Arzneimittelgesetz, Weingesetz, Fleischhygienegesetz)
740000	Straftaten gegen strafrechtliche Nebengesetze auf dem Umweltsektor

Umweltstraftaten gemäß 29. Abschnitt des StGB (898100)

676000	Straftaten gegen die Umwelt
--------	-----------------------------

Sonstige Straftaten nach dem StGB mit Umweltrelevanz (898200)

662000	Wilderei
675000	Sprengstoff- und Strahlungsverbrechen
677000	Gemeingefährliche Vergiftung
679000	Weitere Straftaten mit Umwelrelevanz gemäß StGB

Umweltstraftaten gemäß strafrechtlichen Nebengesetzen (898300)

716000	Straftaten im Zusammenhang mit Lebens- und Arzneimitteln (z. B. Lebensmittel- und Futtermittelgesetzbuch, Arzneimittelgesetz, Weingesetz, Fleischhygienegesetz)
714000	Straftaten gegen strafrechtliche Nebengesetze auf dem Umwelt- und Verbraucherschutzsektor (neben Schlüssel 716000)

Menschenhandel (895000)

236000	Menschenhandel zum Zweck der sexuellen Ausbeutung gemäß § 232 StGB
237000	Menschenhandel zum Zweck der Ausbeutung der Arbeitskraft gemäß § 233 StGB
238000	Förderung des Menschenhandels gemäß § 233a StGB

Sachbeschädigung durch Graffiti insgesamt (899500) – gültig ab 01.01.2011

674011	Sachbeschädigung durch Graffiti ohne Schlüssel 674111 und 674311
674021	Gemeinschädliche Sachbeschädigung durch Graffiti ohne Schlüssel 674321
674111	Sachbeschädigung durch Graffiti an Kfz
674311	Sonstige Sachbeschädigung durch Graffiti auf Straßen, Wegen oder Plätzen
674321	Gemeinschädliche Sachbeschädigung durch Graffiti auf Straßen, Wegen oder Plätzen

Mord und Totschlag (892500) – gültig ab 01.01.2013

010000	Mord § 211 StGB
020000	Totschlag und Tötung auf Verlangen §§ 212, 213 und 216 StGB

2. Allgemeiner Überblick

2.1 Kriminalitätsentwicklung

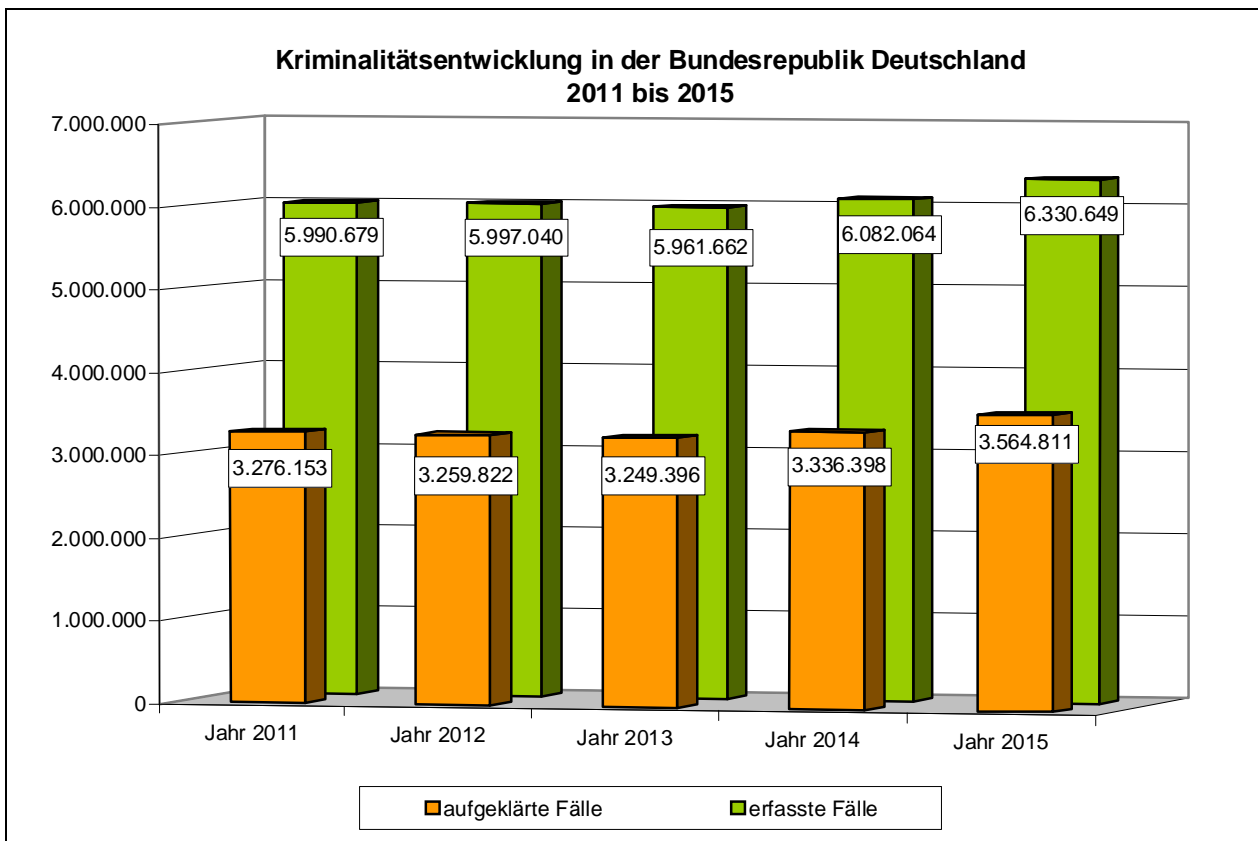
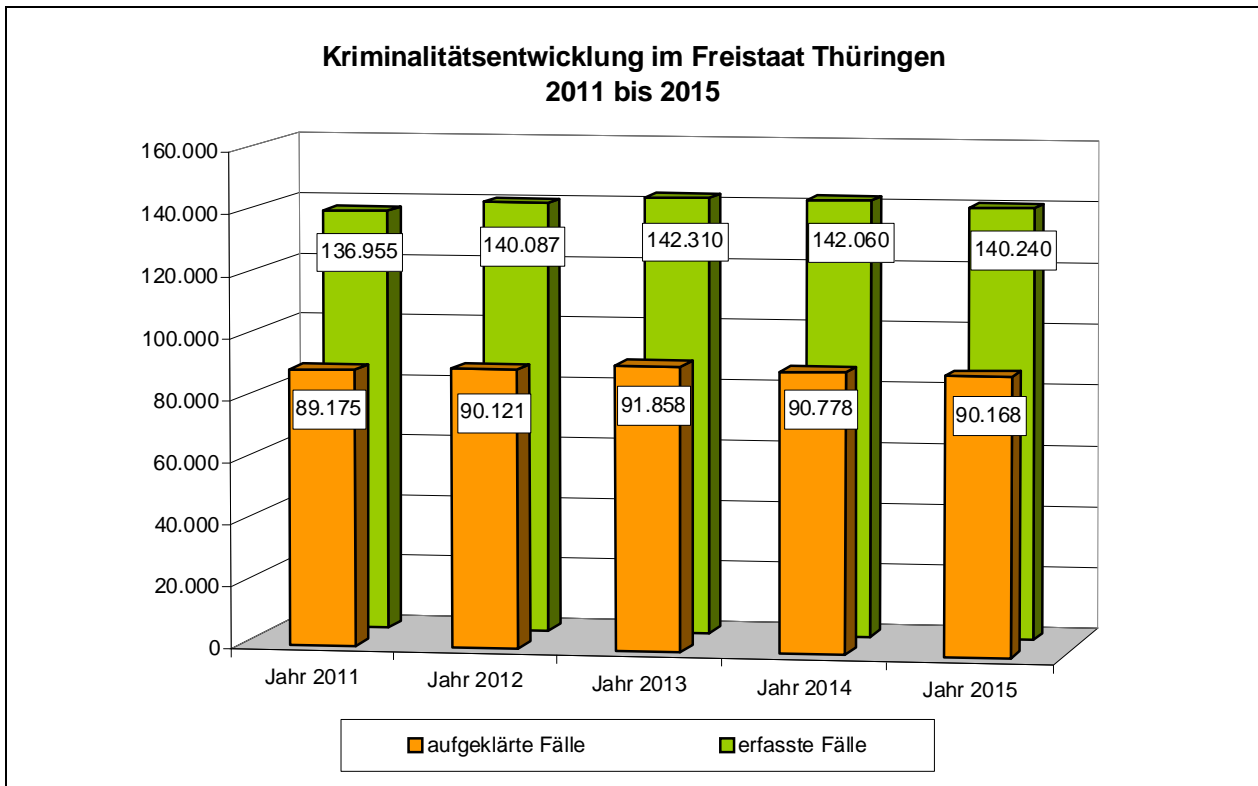

Im Jahr 2015 wurden in der Polizeilichen Kriminalstatistik des Freistaates Thüringen 140.240 Fälle erfasst. Von 2003 bis 2011 zeigte sich bei der Gesamtzahl der erfassten Fälle durchweg ein rückläufiger Trend. Dagegen stiegen die Fallzahlen in den Jahren 2012 und 2013 an. Mit dem Jahr 2014 ist wieder ein leichter Rückgang festzustellen, der sich 2015 deutlicher zeigt. Die Aufklärungsquote mit 64,3 % ist gegenüber dem Vorjahr um +0,4-Prozentpunkte gestiegen. Von den 140.240 erfassten Fällen wurden 90.168 Fälle aufgeklärt.

	2011	2012	2013	2014	2015
Erfasste Fälle insgesamt	136.955	140.087	142.310	142.060	140.240
Veränderung absolut	-1.094	+3.132	+2.223	-250	-1.820
Veränderung in %	-0,8	+2,3	+1,6	-0,2	-1,3
Aufklärung in %	65,1	64,3	64,5	63,9	64,3

Erfasste Fälle insgesamt – ohne Verstöße gegen das Aufenthalts-, das Asyl- und das Freizügigkeitsgesetz/EU (Thüringen)

Die Aufklärungsquote ist im Jahr 2015 beeinflusst durch die erhöhte Erfassung von ausländerspezifischen Straftaten. Ohne Berücksichtigung dieser Straftaten läge die Aufklärungsquote bei 63,7 %.

	2011	2012	2013	2014	2015
Erfasste Fälle	136.373	139.478	141.851	141.588	137.776
Aufklärung in %	65,0	64,2	64,4	63,8	63,7

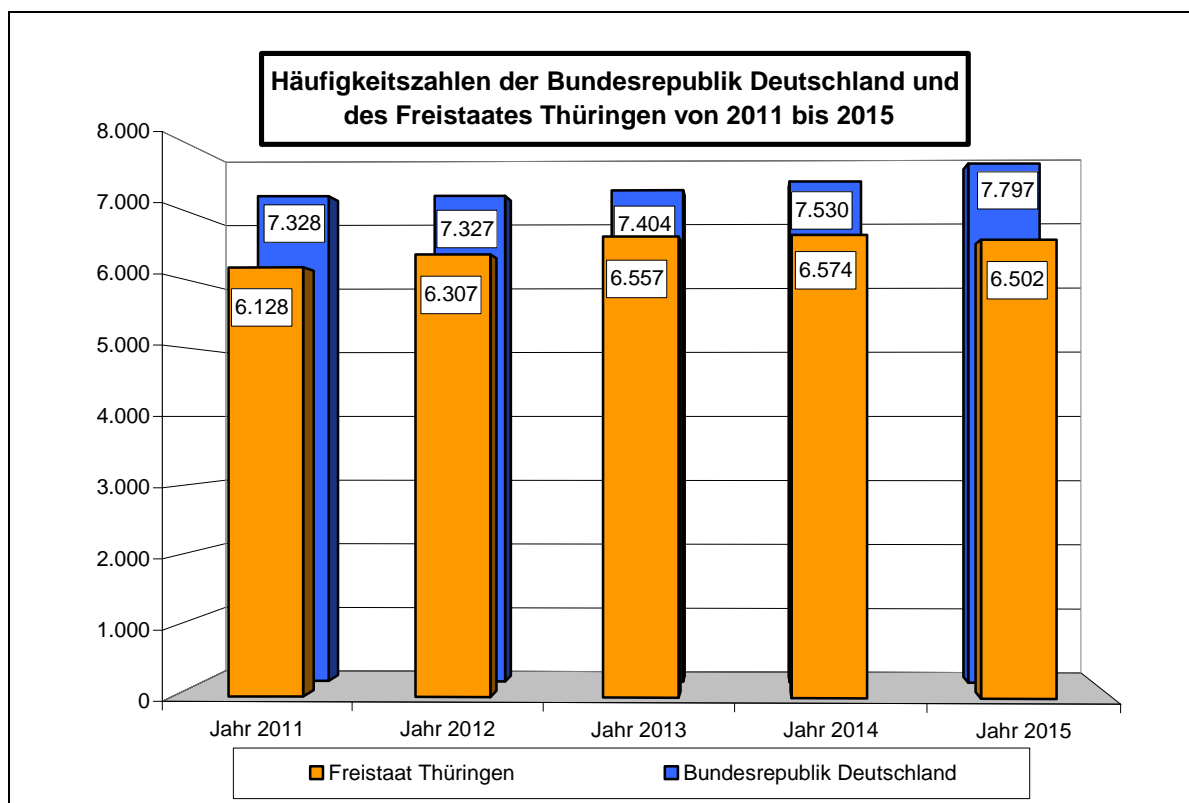

Im Freistaat Thüringen lag die Häufigkeitszahl von 6.502 wie in den Vorjahren deutlich unter der für die Bundesrepublik Deutschland errechneten Häufigkeitszahl (7.797).

Bevölkerungsdaten wurden bisher durch die Bevölkerungsfortschreibung auf der Grundlage des Zentralen Einwohnerregisters erstellt. Im Jahr 2011 erfolgte durch den Zensus eine Korrektur der bisherigen Berechnungen. Nach bundeseinheitlicher Verfahrensweise wurde die Häufigkeitszahl für das **Jahr 2013 erstmals** mit der Bevölkerungsanzahl des Zensus berechnet. Die Vergleichbarkeit der Häufigkeitszahl mit den Vorjahren ist damit eingeschränkt.

Kriminalitätsschwerpunkte

- **Organisierte Kriminalität:** Die Bekämpfung der Organisierten Kriminalität gewinnt auch in Thüringen immer mehr an Bedeutung. Die Bearbeitung dieser Ermittlungsverfahren ist sehr komplex und zeitaufwändig, was sich mit der Fallzählung nicht abbilden lässt (2014: 7 Ermittlungskomplexe, 2015: 6 Ermittlungskomplexe). Organisierte Kriminalität wird statistisch nicht gesondert ausgewiesen, sondern im Deliktschlüssel der einzelnen Straftatbestände erfasst.
- **Cybercrime** wird in der Polizeilichen Kriminalstatistik unter dem Summenschlüssel „Computerkriminalität“ abgebildet. Im Vergleich zum Vorjahr verzeichnet die Computerkriminalität einen Rückgang (-310 Fälle; -13,7 %), der, entgegen dem Jahr 2014, besonders durch niedrigere Fallzahlen in dem Bereich Ausspähen, Abfangen von Daten einschließlich Vorbereitungshandlungen (-216 Fälle; -28,9 %) sowie erneut durch die erfassten Fälle der Datenveränderung, Computersabotage (-92 Fälle, -42,0 %) bestimmt wird.

Straftatenobergruppen

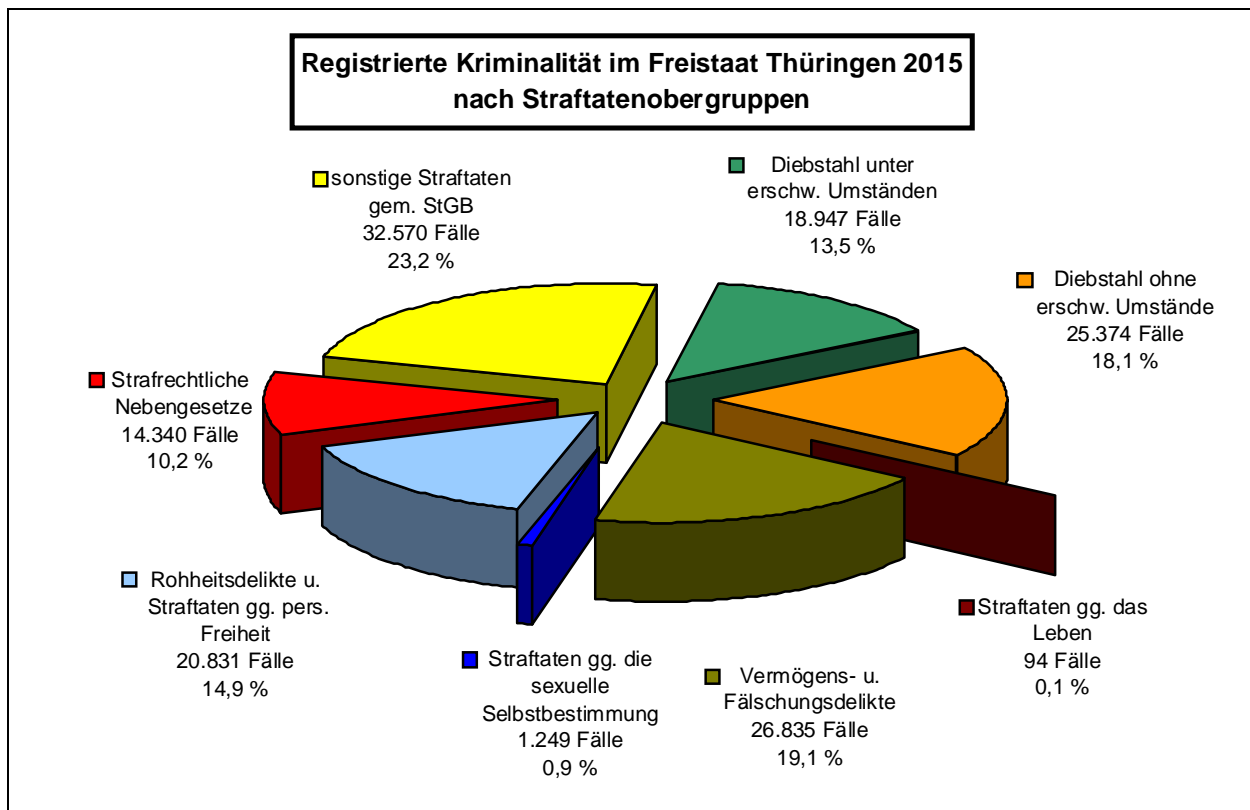

- **Straftaten gegen das Leben:** Im Jahr 2015 wurden 94 Straftaten registriert, 39 Fälle mehr als im Jahr 2014. Im Einzelnen handelt es sich um 7 Morde (davon 4 Versuche), 33 Totschlagsdelikte (davon 24 Versuche), 46 fahrlässige Tötungen und 8 Straftaten im Zusammenhang mit dem Abbruch der Schwangerschaft (+8 Fälle).

In 32 Fällen der 46 erfassten fahrlässigen Tötungen (+30 Fälle; +187,5 %) handelt es sich um Straftaten, die nach medizinischer Behandlung angezeigt wurden.

- **Straftaten gegen die sexuelle Selbstbestimmung** weisen entgegen dem Vorjahr einen Anstieg um +46 erfassten Fällen (+3,8 %) aus, der sich fast im gesamten Deliktsbereich zeigt. Es wurden 1.249 Fälle registriert (2014: 1.203 Fälle).
 - Die Zahl der erfassten Fälle der Vergewaltigungen/sexuellen Nötigungen verzeichnet einen Rückgang (-12 Fälle; -8,4 %).
 - Ein höheres Fallaufkommen als im Vorjahr zeigt der sexuelle Missbrauch, der um +21 Fälle (+3,5 %) gestiegen ist. Dieser Anstieg wird durch die erfassten Fälle des sexuellen Missbrauchs von Kindern (+8 Fälle; +2,0 %) und des sexuellen Missbrauchs von Jugendlichen (+15 Fälle; +30,0 %) bestimmt.
 - Die Verbreitung pornographischer Schriften (+33 Fälle; +14,3 %) beinhaltet die Steigerung der Verbreitung von Jugendpornographie (+15 Fälle; +166,7 %), Besitz/Verschaffung von Kinderpornographie (+12 Fälle; +13,2%) sowie Jugendpornographie (+11 Fälle; +220,0 %). Rückläufig ist hier die Verbreitung pornographischer Schriften (Erzeugnisse) an Personen unter 18 Jahren (-13 Fälle; -34,2 %).
 - Auf dem Niveau des Vorjahres liegen wieder die erfassten Fälle der Zuhälterei mit 6 Fällen (+2 Fälle) und der Ausübung der verbotenen Prostitution mit einem Fall (-2 Fälle).

- Bei der Gesamtzahl der **Rohheitsdelikte und Straftaten gegen die persönliche Freiheit** zeigt sich wie im vergangenen Jahr ein Rückgang (-561 Fällen bzw. -2,6 %).
 - Raubdelikte insgesamt zeigen einen Anstieg um +66 erfasste Fälle (+9,4 %), dabei steigt insbesondere die Anzahl der Fälle beim räuberischen Diebstahl (+21 Fälle; +10,1 %), dem sonstigen Raub (+16 Fälle; +7,0 %) und den Raubüberfällen in Wohnungen (+11 Fälle; +33,3 %).
 - Die Fallzahl der Körperverletzungen insgesamt verzeichnet einen Rückgang um -453 Fälle (-3,1 %), welcher sich sowohl bei der gefährlichen/schweren Körperverletzungen (-176 Fälle; -6,0 %) als auch bei der vorsätzlich einfachen Körperverletzung (-269 Fälle; -2,5 %) und bei den Misshandlungen von Kindern (-11 Fälle; -7,6 %) deutlich zeigt. Auf dem Niveau des Vorjahres liegen die erfassten Fälle der fahrlässigen Körperverletzung (-2 Fälle; -0,3 %).
 - Der Rückgang der Straftaten gegen die persönliche Freiheit um -174 Fällen (-2,8 %) zeigt sich im gesamten Deliktsbereich und wird bestimmt durch niedrigere Fallzahlen in den Deliktsbereichen Stalking (-67 Fälle; -7,3 %), Bedrohung (-64 Fälle; -2,1 %) und Freiheitsberaubung (-36 Fälle; -19,9 %).
 - Im Berichtsjahr wurden 2 Fälle des Menschenhandels registriert (2014: 3 Fälle; 2013: 8 Fälle).

- Der **Diebstahl ohne erschwerende Umstände** liegt mit +6 Fällen auf dem Niveau des Vorjahres, dagegen ist der **Diebstahl unter erschwerenden Umständen** um +270 Fälle (+1,4 %) angestiegen. Der Anteil des Diebstahls ohne erschwerende Umstände an der Gesamtkriminalität beträgt 18,1 % (2014: 17,9 %). Beim Diebstahl unter erschwerenden Umständen beträgt dieser Anteil 13,5 % (2014: 13,1 %).
 - Zunahmen zeigen im Diebstahlsbereich ohne erschwerende Umstände unter anderem der einfache Ladendiebstahl (+433 Fälle; +5,2 %), der einfache Diebstahl in/aus Wohnungen (+27 Fälle; +2,7 %) und der einfache Diebstahl von Buntmetall (+17 Fälle; +7,8 %).
 - Abnahmen sind dagegen in diesem Deliktsbereich beim einfachen Diebstahl an/aus Kraftfahrzeugen (-182 Fälle; -8,0 %), beim sonstigen einfachen Diebstahl (-63 Fälle; -0,7 %) und beim einfachen Diebstahl in/aus Boden-/Kellerräumen (-50 Fälle; -14,0 %) festzustellen.
 - Im Bereich des Diebstahls unter erschwerenden Umständen zeigen sich Steigerungen der Fallzahlen insbesondere beim schweren Diebstahl in/aus Wohnungen (+498 Fälle; +50,9 %), beim schweren

Diebstahl in/aus Boden-/Kellerräumen (+214 Fälle; +7,7 %), beim schweren Diebstahl in/aus Automaten (+79 Fälle; +22,8 %) und beim schweren Ladendiebstahl (+58 Fälle; +78,4 %).

- Niedrigere Fallzahlen weisen zum Beispiel der sonstige schwere Diebstahl (-387 Fälle; -6,2 %), darunter der schwere Diebstahl in/aus Wochenend- und Gartenhäuser (-217 Fälle; -11,6 %) und der schwere Diebstahl von Buntmetall (-40 Fälle; -13,0 %). Weiterhin wurden geringere Fallzahlen beim schweren Diebstahl von Mopeds/Krafträdern (-99 Fälle; -22,0 %) und beim schweren Diebstahl von Kraftwagen (-37 Fälle; -8,4 %) registriert.

- Die **Vermögens- und Fälschungsdelikte** verzeichnen mit 26.835 erfassten Fällen gegenüber dem Vorjahr einen Rückgang um -1.331 Fälle bzw. -4,7 %.
Durchschnittlich 80 % der Vermögens- und Fälschungsdelikte sind Betrugsdelikte (21.399 Fälle; -1.380 Fälle/-6,1 %).

- Höhere Fallzahlen wurden unter anderem beim Betrug zum Nachteil von Versicherungen (+279 Fälle; +465,0 %), beim Betrug mittels rechtswidrig erlangter Debitkarten ohne PIN, dem sogenannten Lastschriftverfahren (+75 Fälle; +39,5 %), beim Überweisungsbetrug (+55 Fälle; +23,6 %) und beim Inverkehrbringen von Falschgeld (+44 Fälle; +146,7 %) ausgewiesen.
- Zu den Delikten mit rückläufigen Fallzahlen gehören unter anderem der Waren- und Warenkreditbetrug (-609 Fälle; -9,6 %), der sonstige Betrug (-431 Fälle; -4,5 %), der Betrug zum Nachteil von Sozialversicherungen und Sozialleistungsträgern (-221 Fälle; -37,0 %), das Erschleichen von Leistungen (-183 Fälle; -3,4 %) und der Betrug mittels rechtswidrig erlangter Daten von Zahlungskarten (-152 Fälle; -31,0 %).

- Bei der Gruppe der **sonstigen Delikte gemäß StGB** (32.570 Fälle; -2.464 Fälle/-7,0 %) sind nachfolgende Auffälligkeiten ersichtlich:

- Steigerungen der Fallzahlen zeigen sich bei der Beleidigung ohne sexuelle Grundlage (+221 Fälle; +5,2 %), bei der Volksverhetzung (+95 Fälle; +133,8 %) und der sonstigen Hehlerei (+69 Fälle; +13,5 %).
- Bei der Sachbeschädigung insgesamt ist ein Rückgang ersichtlich (-1.377 Fälle; -8,2 %). Rückläufige Fallzahlen sind ebenfalls bei dem Delikt Ausspähen von Daten (-216 Fälle; -28,9 %) sowie bei den Brandstiftungen (-78 Fälle; -11,3 %) festzustellen.

- Die Steigerung der **strafrechtlichen Nebengesetze** (+2.175 Fälle; +17,9 %) erklärt sich durch die höhere Fallzahl der Straftaten gegen das Aufenthalts-, Asylverfahrens- und Freizügigkeitsgesetz/EU (+1.992 Fälle; +422,0 %).

Betrachtung ausgewählter Summenschlüssel:

Für das Jahr 2015 wurden 2.464 Verstöße gegen das Aufenthalts-, das Asyl- und das Freizügigkeitsgesetz/EU erfasst. Der Summenschlüssel „**Straftaten insgesamt, jedoch ohne Verstöße gegen das Aufenthalts-, das Asyl- und das Freizügigkeitsgesetz/EU**“ beinhaltet alle erfassten Straftaten des Berichtszeitraumes insgesamt, abzüglich der hier benannten Verstöße und weist damit für den Freistaat Thüringen 137.776 erfasste Fälle (-3.812 Fälle; -2,7 %), eine Aufklärungsquote von 63,7 % und 55.980 ermittelte Tatverdächtige (davon: 6.083 nichtdeutsche Tatverdächtige) aus.

In dem Jahr 2015 verzeichnet die „**Rauschgiftkriminalität**“ mit 9.380 erfassten Fällen (2014: 9.317 Fälle) das höchste Straftatenaufkommen seit Beginn der bundeseinheitlichen PKS-Erfassung. Dies war bereits für den Vorjahreszeitraum festzustellen.

Die zur Rauschgiftkriminalität zählende direkte Beschaffungskriminalität zeigt mit 15 erfassten Straftaten einen Rückgang um -5 Fälle bzw. -25,0 %.

Mit 3.708 erfassten Fällen liegt die Gesamtzahl der „**Gewaltkriminalität**“ um -3,1 % niedriger (-119 Fälle) als im Jahr zuvor (2014: 3.827 Fälle), was auch in diesem Berichtszeitraum durch den Rückgang der gefährlichen/schweren Körperverletzungen (-176 Fälle; -6,0 %) begründet ist.

Unter dem Summenschlüssel „**Wirtschaftskriminalität**“ wurden -284 Fälle (-15,1 %) weniger registriert (2015: 1.601 Fälle; 2014: 1.885 Fälle). Durch umfangreiche Verfahren mit teilweise langen Bearbeitungszeiten verschiebt sich in diesem Bereich die Erfassung in der Polizeilichen Kriminalstatistik, was zu Schwankungen der Fallzahlen führt. Zu den Straftaten der Wirtschaftskriminalität wurde ein Gesamtschaden von rund 41 Millionen Euro erfasst (Gesamtschaden 2014: 26 Millionen Euro).

Die Anzahl der „**Straftaten insgesamt auf dem Umwelt- und Verbraucherschutzsektor**“ liegt im Berichtszeitraum mit 722 erfassten Fällen seit dem Jahr 2012 auf gleichbleibendem Niveau (2012: 714 Fälle; 2013: 714 Fälle und 2014: 736 Fälle).

Unter dem Summenschlüssel „**Straßenkriminalität**“ wurden 17.955 erfasste Fälle gezählt, was einen Anteil von 12,8 % der Gesamtkriminalität darstellt. Im Jahr 2014 wurden hier noch 19.651 Fälle registriert. Damit ist ein Rückgang um -8,6 % (-1.696 Fälle) zu verzeichnen, der unter anderem durch niedrigere Fallzahlen der sonstigen Sachbeschädigung auf Straßen, Wegen und Plätzen (-593 Fälle; -19,8 %), der Sachbeschädigung an Kfz (-588 Fälle; -12,7 %), der gefährlichen und schweren Körperverletzung auf Straßen, Wegen und Plätzen (-188 Fälle; -12,9 %) und des Diebstahls an/aus Kfz (-182 Fälle; -4,2 %) bestimmt wird.

2.2 Bevölkerungsdaten

Nach bundeseinheitlicher Festlegung werden die Bevölkerungsdaten mit Stand 31.12. des Vorjahres für Berechnungen von Kriminalitätsquotienten (siehe Häufigkeitszahl) zugrunde gelegt. Die nachfolgend verwendeten Angaben entstammen dem Thüringer Landesamt für Statistik mit der Datenbasis Zensus Stand 31.12.2013 (für 2014) bzw. 31.12.2014 (für 2015). Bevölkerungsdaten mit der Datenbasis Zensus lagen erstmals für das Jahr 2013 vor, konnten aber erst im Jahrbuch 2014 dargestellt werden.

Altersangaben		Jahr 2014			Jahr 2015		
		insgesamt	männlich	weiblich	insgesamt	männlich	weiblich
Kinder	0 bis 6 Jahre	104.195	52.821	51.374	105.904	53.987	51.917
	Anteil in %	4,8	5,0	4,7	4,9	5,1	4,7
	6 bis 14 Jahre	133.369	68.523	64.846	135.098	69.390	65.708
	Anteil in %	6,2	6,4	5,9	6,3	6,5	6,0
	0 bis 8 Jahre	137.302	69.856	67.446	140.808	71.979	68.829
	Anteil in %	6,4	6,6	6,1	6,5	6,8	6,3
	8 bis 14 Jahre	100.262	51.488	48.774	100.194	51.398	48.796
	Anteil in %	4,6	4,8	4,4	4,6	4,8	4,5
	0 bis 14 Jahre	237.564	121.344	116.220	241.002	123.377	117.625
	Anteil in %	11,0	11,4	10,6	11,2	11,6	10,8
Jugendliche	14 bis 18 Jahre	63.001	32.483	30.518	65.375	33.628	31.747
	Anteil in %	2,9	3,1	2,8	3,0	3,2	2,9
Heranwachsende	18 bis 21 Jahre	40.004	20.855	19.149	42.583	22.003	20.580
	Anteil in %	1,9	2,0	1,7	2,0	2,1	1,9
Erwachsene	ab 21 Jahre	1.820.271	888.982	931.289	1.807.799	883.922	923.877
	Anteil in %	84,2	83,6	84,9	83,8	83,2	84,5
Bevölkerung	insgesamt	2.160.840	1.063.664	1.097.176	2.156.759	1.062.930	1.093.829
	Anteil in %	100,0	49,2	50,8	100,0	49,3	50,7

%-Angaben in den jeweiligen Altersgruppen beziehen sich auf den weiblichen bzw. männlichen Anteil an der Gesamtbevölkerung

Bevölkerung* in den Landespolizeiinspektionsbereichen (LPI-Bereichen)

LPI-Bereich	Stadt - Landkreis	Jahr 2014			Jahr 2015		
		gesamt	davon: Ausländer	Einwohner ab 8 Jahre	gesamt	davon: Ausländer	Einwohner ab 8Jahre
Erfurt		275.713	8.435	256.197	276.756	9.367	256.751
	<i>Erfurt Stadt</i>	204.880	7.724	190.045	206.219	8.460	190.972
	Landkreis Sömmerda	70.833	711	66.152	70.537	907	65.779
Gera		290.749	4.124	274.441	288.579	4.938	271.870
	<i>Gera Stadt</i>	94.977	1.798	89.384	94.492	2.083	88.744
	Altenburger Land	93.605	1.257	88.628	92.705	1.536	87.615
	Landkreis Greiz	102.167	1.069	96.429	101.382	1.319	95.511
Gotha		338.473	7.721	317.084	338.708	10.026	316.760
	Landkreis Gotha	135.155	3.002	126.475	135.381	4.149	126.515
	Ilmkreis	108.958	2.826	102.171	108.899	3.438	101.868
	Wartburgkreis (Teil 2)	52.793	557	49.574	52.544	786	49.253
	<i>Stadt Eisenach</i>	41.567	1.336	38.864	41.884	1.653	39.124
Jena		336.699	11.708	313.265	337.291	13.450	313.044
	<i>Stadt Jena</i>	107.679	5.645	99.969	108.207	6.323	100.099
	Saale-Holzland-Kreis	84.001	1.606	78.714	83.966	2.117	78.458
	Landkreis Weimar	81.704	1.263	76.001	81.641	1.515	75.821
	<i>Stadt Weimar</i>	63.315	3.194	58.581	63.477	3.495	58.666
Nord-		368.232	4.790	344.309	366.855	6.055	342.550
hau-	Landkr. Nordhausen	85.380	1.625	80.130	85.055	1.922	79.672
sen	Landkreis Eichsfeld	100.951	1.184	93.637	100.730	1.543	93.305
	Unstrut-Hainich-Kreis	104.245	1.161	97.409	103.922	1.430	96.951
	Kyffhäuserkreis	77.656	820	73.133	77.148	1.160	72.622
Saal-		251.213	3.305	236.658	249.342	3.956	234.474
feld	LK Saalfeld- Rudolstadt	110.307	1.414	104.000	109.646	1.733	103.176
	Saale-Orla-Kreis	83.654	1.215	78.529	82.887	1.336	77.717
	Landkreis Sonneberg	57.252	676	54.129	56.809	887	53.581
Suhl		299.761	4.186	281.584	299.228	6.211	280.502
	<i>Stadt Suhl</i>	35.665	793	33.866	36.208	1.763	34.290
	LK Hildburghausen	65.032	708	60.966	64.673	906	60.591
	LK Schmalk.-Meining.	125.574	1.724	118.033	125.056	2.284	117.328
	Wartburgkreis (Teil 1)	73.490	961	68.719	73.291	1.258	68.293
	Land gesamt	2.160.840	44.269	2.023.538	2.156.759	54.003	2.015.951

* Quelle: Thüringer Landesamt für Statistik, Stand: 31.12. des Vorjahres

2.3 Wesentliche statistische Daten

	2011	2012	2013	2014	2015
Einwohner *	2.235.025	2.221.222	2.170.460	2.160.840	2.156.759
davon männlich	1.103.693	1.097.304	1.068.104	1.063.664	1.062.930
weiblich	1.131.332	1.123.918	1.102.356	1.097.176	1.093.829
davon: gemeldete Ausländer	49.143	51.483	38.982	44.269	54.003
Anteil zur Wohnbevölk. in %	2,2	2,3	1,8	2,0	2,5
Kinder	234.387	235.549	235.589	237.564	241.002
Anteil an Einw. insges. in %	10,5	10,6	10,9	11,0	11,2
Jugendliche	54.221	57.043	60.054	63.001	65.375
Anteil an Einw. insges. in %	2,4	2,6	2,8	2,9	3,0
Heranwachsende	57.955	45.270	40.724	40.004	42.583
Anteil an Einw. insges. in %	2,6	2,0	1,9	1,9	2,0
Erwachsene	1.888.462	1.883.360	1.834.093	1.820.271	1.807.799
Anteil an Einw. insges. in %	84,5	84,8	84,5	84,2	83,8
Fläche in km ²	16.173	16.173	16.173	16.173	16.173
Straftaten insgesamt	136.955	140.087	142.310	142.060	140.240
Aufklärung absolut	89.175	90.121	91.858	90.778	90.168
Aufklärung in %	65,1	64,3	64,5	63,9	64,3
Häufigkeitszahl	6.128	6.307	6.557	6.574	6.502
Tatverdächtige insgesamt	58.342	58.763	59.479	57.138	58.308
Davon männlich	43.848	44.086	44.041	42.232	43.245
weiblich	14.494	14.677	15.438	14.906	15.063
Nichtdeutsche Tatverdächtige	3.508	3.845	4.141	4.811	8.398
Anteil an TV insgesamt in %	6,0	6,5	7,0	8,4	14,4
In TO- Gemeinde wohnhaft	38.821	39.178	39.720	38.663	39.172
in %	66,5	66,7	66,8	67,7	67,2
Tatverdächtigenbelastungszahl	2.774	2.814	2.918	2.817	2.883
Altersstruktur Tatverdächtige					
Kinder	2.265	2.175	1.950	1.863	1.902
Jugendliche	4.546	4.603	4.415	4.202	4.391
Heranwachsende	4.956	4.354	4.227	3.865	4.387
Erwachsene	46.575	47.631	48.887	47.208	47.628

* Quelle: Thüringer Landesamt für Statistik; Stand jeweils 31.12. des Vorjahres

2.4 Tatverdächtigenbelastungszahlen

	2011	2012	2013	2014	2015
Bevölkerung gesamt*	2.235.025	2.221.222	2.170.460	2.160.840	2.156.759
Tatverdächtige insgesamt	58.342	58.763	59.479	57.138	58.308
Bevölkerung ab 8 Jahren	2.099.486	2.084.992	2.034.868	2.023.538	2.015.951
Tatverdächtige ab 8 Jahren	58.240	58.663	59.379	57.005	58.117
TVBZ	2.774	2.814	2.918	2.817	2.883
<u>Altersgruppen:</u>					
Kinder (8 bis 14 Jahre)					
Bevölkerung	98.848	99.319	99.997	100.262	100.194
Tatverdächtige	2.265	2.075	1.850	1.730	1.711
Anteil in % (Tatverdächtige Kinder an TV ab 8 Jahren insgesamt)	3,9	3,5	3,1	3,0	2,9
TVBZ	2.291	2.089	1.850	1.725	1.708
Jugendliche (14 bis 18 Jahre)					
Bevölkerung	54.221	57.043	60.054	63.001	65.375
Tatverdächtige	4.546	4.603	4.415	4.202	4.391
Anteil in % (Tatverdächtige Jugendliche an TV ab 8 Jahren insgesamt)	7,8	7,8	7,4	7,4	7,6
TVBZ	8.384	8.069	7.352	6.670	6.717
Heranwachsende (18 bis 21 Jahre)					
Bevölkerung	57.955	45.270	40.724	40.004	42.538
Tatverdächtige	4.956	4.354	4.227	3.865	4.387
Anteil in % (Tatverdächtige Heranwachsende an TV ab 8 Jahren insgesamt)	8,5	7,4	7,1	6,8	7,5
TVBZ	8.551	9.618	10.380	9.662	10.313
Erwachsene (ab 21 Jahren)					
Bevölkerung	1.888.462	1.883.360	1.834.093	1.820.271	1.807.799
Tatverdächtige	46.575	47.631	48.887	47.208	47.628
Anteil in % (Tatverdächtige Erwachsene an TV ab 8 Jahren insgesamt)	80,0	81,2	82,3	82,8	82,0
TVBZ	2.466	2.529	2.665	2.593	2.635
<u>darunter:</u>					
<i>Senioren (ab 60 Jahren)</i>					
Bevölkerung	651.786	663.547	666.135	676.333	688.308
Tatverdächtige	4.470	4.554	4.834	4.782	4.813
Anteil in % (Tatverdächtige Senior. an TV ab 8 Jahren insgesamt)	7,7	7,8	8,1	8,4	8,3
TVBZ	686	686	726	707	699

* Quelle: Thüringer Landesamt für Statistik; Stand jeweils 31.12. des Vorjahres

3. Ausgewählte Delikte

3.1 Diebstahl

Im Jahr 2015 ist bei den Diebstahlsdelikten im Betrachtungszeitraum ein leichter Anstieg zu verzeichnen. Es wurden 44.321 Fälle registriert, das sind +276 Fälle mehr (+0,6 %) als im Jahr 2014.

Dieser leichte Anstieg der Fallzahlen beim Diebstahl insgesamt wird bestimmt durch höhere Fallzahlen beim Diebstahl unter erschwerenden Umständen mit +270 Fällen (+1,4 %).

	2011	2012	2013	2014	2015
Diebstahl insgesamt					
erfasste Fälle	42.980	43.439	44.525	44.045	44.321
Veränderung in %	+1,2	+1,1	+2,5	-1,1	+0,6
Aufklärung in %	41,7	38,4	38,8	37,5	38,1
erm. Tatverdächtige	14.144	13.667	13.439	12.752	12.857
davon: nichtdeutsche Tatverdächtige	996	1.089	1.180	1.516	2.292
Diebstahl ohne erschwerende Umstände					
erfasste Fälle	25.457	25.790	25.861	25.368	25.374
Veränderung in %	+1,4	+1,3	+0,3	-1,9	+0,0
Aufklärung in %	53,2	51,6	51,0	50,7	51,2
Tatverdächtige	12.104	11.847	11.483	10.971	11.079
davon: nichtdeutsche Tatverdächtige	782	879	950	1.259	1.928
Diebstahl unter erschwerenden Umständen					
erfasste Fälle	17.523	17.649	18.664	18.677	18.947
Veränderung in %	+0,9	+ 0,7	+5,7	+0,1	+1,4
Aufklärung in %	24,9	19,0	21,9	19,6	20,6
Tatverdächtige	2.799	2.499	2.765	2.555	2.539
davon: nichtdeutsche Tatverdächtige	295	241	262	319	430

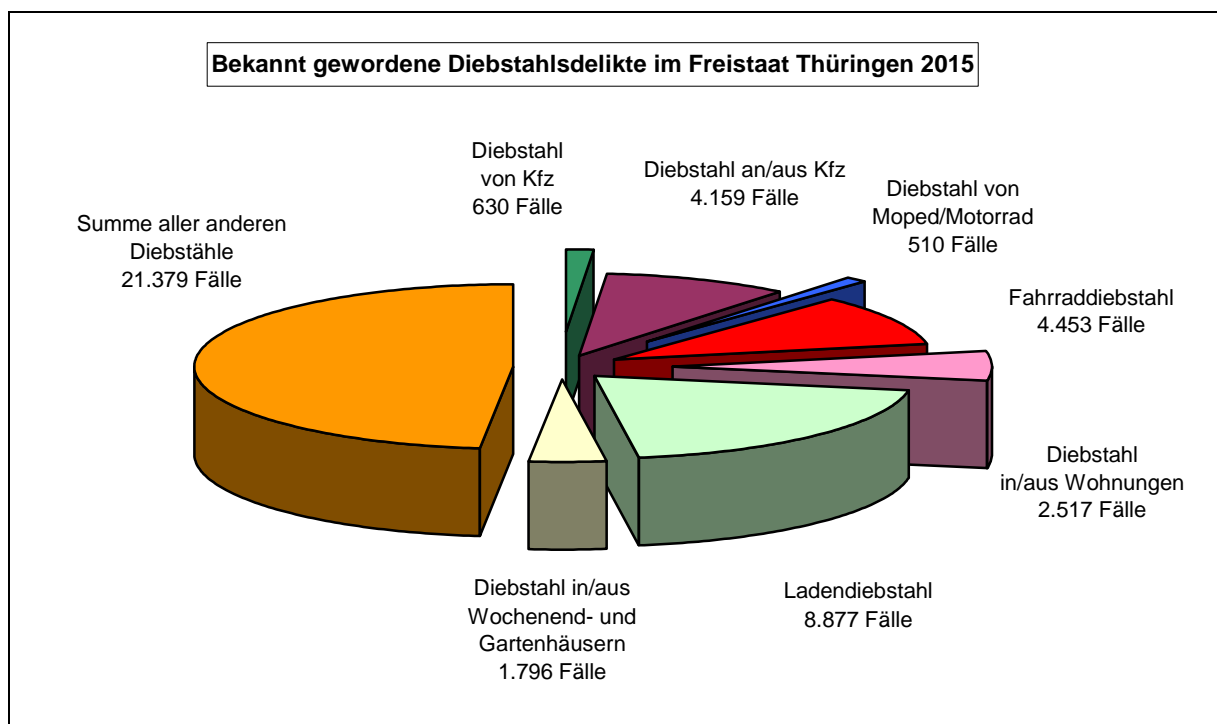

Der Anteil der Diebstähle an der Gesamtkriminalität im Jahr 2015 ist mit 31,6 % um +0,6 Prozentpunkte gegenüber dem Vorjahr gestiegen.

	2011	2012	2013	2014	2015
Anteil Diebstahl an Gesamtkriminalität	31,4 %	31,0 %	31,3 %	31,0 %	31,6 %

3.1.1 Diebstahl „Rund um das Kfz“

Unter Diebstahl „Rund um das Kfz“ sind Diebstähle an/aus Kraftfahrzeugen, von Kraftwagen (einschließlich unbefugter Gebrauch) und von Mopeds/Krafträdern zu verstehen. Mit den 5.299 erfassten Fällen hatte diese Deliktgruppe einen Anteil von 12,0 % an den gesamten Diebstahlsdelikten und 3,8 % an der Gesamtkriminalität.

Diebstahl von Kraftwagen

Die Anzahl der erfassten Fälle des Diebstahls von Kraftwagen (einschließlich unbefugtem Gebrauch) sank im Vergleich zum Vorjahr im Jahr 2015 um -4,3 % (-28 Fälle). Es wurden 630 Fälle erfasst, davon wurden 95 (15,1 %) Fälle als Versuchshandlungen registriert (2014: 100 Versuchshandlungen; Anteil: 15,2 %).

	2011	2012	2013	2014	2015
erfasste Fälle	741	749	740	658	630
Veränderung in %	-7,3	+1,1	-1,2	-11,1	-4,3
Aufklärung in %	50,5*	37,7	40,0	37,4	40,3
Tatverdächtige	336	314	299	249	302
davon: nichtdeutsche Tatverdächtige	64	50	47	49	67

* Die hohe Aufklärungsquote 2011 ist auf die Erfassung nachträglich geklärter Fälle zurückzuführen.

Diebstahl an/aus Kraftfahrzeugen

Seit 2012 ist der Diebstahl an und in/aus Kfz zusammengefasst unter Diebstahl an/aus Kfz.

Diebstahl an/aus Kfz	2011**	2012	2013	2014	2015
erfasste Fälle	5.358	4.536	4.675	4.341	4.159
Veränderung in %	-7,0	-15,3**	+3,1	-7,1	-4,2
Aufklärung in %	-	13,9	11,2	13,8	13,0
Tatverdächtige	-	459	443	453	401
davon: nichtdeutsche Tatverdächtige	-	53	33	64	62

** Errechnet aus der Summe der Delikte Diebstahl an und in/aus Kfz

Die Fallzahlen in diesem Deliktsbereich weisen gegenüber dem Vorjahr einen Rückgang von -182 Fällen aus. Die Versuchsquote beträgt 8,6 % (2014: 7,9 %).

81,3 % der ermittelten Tatverdächtigen sind älter als 21 Jahre. Von den 401 Tatverdächtigen sind 62 Nichtdeutsche (15,5 %).

3.1.2 Diebstahl von Fahrrädern

Mit 4.453 erfassten Fällen lag der Fahrraddiebstahl gegenüber dem Vorjahr auf gleichem Niveau. Die Anzahl der Versuchshandlungen zeigte einen Anstieg von +11,8 %.

Der verursachte Schaden betrug 2.701.773,-- €.

	2011	2012	2013	2014	2015
erfasste Fälle	3.623	4.305	4.236	4.440	4.453
Veränderung in %	+7,4	+18,8	-1,6	+4,8	+0,3
davon: Versuche	25	49	41	68	76
Aufklärung in %	17,4	14,4	19,5	17,3	17,9
erm. Tatverdächtige	569	609	706	676	634
davon: nichtdeutsche Tatverdächtige	31	25	17	30	41

3.1.3 Diebstahl in/aus Wohnungen

Beim Diebstahl in/aus Wohnungen insgesamt wurden +525 Fälle mehr (+26,4 %) als im Vorjahr registriert. Es wurden 1.040 Fälle (+27 Fälle; +2,7 %) des Diebstahls in/aus Wohnungen ohne erschwerende Umstände erfasst. Von den 616 geklärten Straftaten wurden 532 Fälle (86,4 %) von alleinhandelnden Tatverdächtigen begangen.

Die Anzahl der Einbrüche in/aus Wochenend- und Gartenhäusern sank gegenüber dem Vorjahr um -217 Fälle (-11,6 %), wobei Versuchshandlungen einen leicht gestiegenen Anteil von 32,2 % (2014: 31,7 %) aufweisen.

Der Bereich des **Wohnungseinbruchdiebstahls** steht besonders im Fokus der Öffentlichkeit. Aus diesem Grund werden in der folgenden Tabelle speziell zu diesem Delikt mehrere statistische Angaben aufgelistet.

	2011	2012	2013	2014	2015
Diebstahl in/aus Wohnungen <u>insgesamt</u>	1.904	1.899	2.245	1.992	2.517
Aufklärung in %	54,5	47,7	46,8	50,9	39,6
darunter:					
Diebstahl in/aus Wohnungen <u>unter erschwerenden Umständen</u> (Wohnungseinbruchdiebstahl)	917	912	1.183	979	1.477
- Aufklärung in %	40,7	30,4	28,7	35,1	25,7
- Versuche	238	291	375	354	535
Anteil in %	26,0	31,9	31,7	36,2	36,2
- ermittelte Tatverdächtige insgesamt	332	305	353	325	440
davon: nichtdeutsche Tatverdächtige	19	16	24	38	69
Anteil in %	5,7	5,2	6,8	11,7	15,7
- Fälle mit Tatzeit im angegebenen Jahr	548	489	629	686	1.028
<u>Einbruchdiebstahl</u> in/aus Wochenend- und Gartenhäusern	1.456	1.540	1.690	1.873	1.656
davon: Versuche	364	409	454	593	534
Anteil in %	25,0	26,6	26,9	31,7	32,2

Die Erfassung in der Polizeilichen Kriminalstatistik erfolgt nach dem Abschluss der polizeilichen Ermittlungen und Abgabe des Vorganges an die Staatsanwaltschaft. Damit kommt es zu Verschiebungen für die Zählung je nach Dauer der Ermittlungen. Die Fälle zählen statistisch nicht zwingend in dem Jahr, in dem die Tatzeit liegt. Auch im Jahr 2015 wurden noch nicht alle Wohnungseinbrüche erfasst, die 2015 angezeigt wurden. Ein Teil der Fälle gelangt erst in den nachfolgenden Jahren zur statistischen Auswertung. Die Angaben in der Zeile

„Fälle mit Tatzeit im angegebenen Jahr“ zeigen jedoch, dass ein tatsächlicher Anstieg des Fallaufkommens zu verzeichnen ist.

Wohnungseinbruchdiebstahl – Erfasste Fälle nach Landkreisen und kreisfreien Städten

Um Aussagen zur regionalen Verteilung des Diebstahl in/aus Wohnungen unter erschwerten Umständen (Wohnungseinbruchdiebstahl - Straftatenschlüssel 435*00) treffen zu können, werden in der nachfolgenden Tabelle die zu diesem Delikt erfassten Fälle nach Landkreisen und kreisfreien Städten aufgezeigt.

Verteilung der Fallzahlen nach Landkreisen und kreisfreien Städten (Jahr 2015)- Sortiert nach der Anzahl der erfassten Fälle

Schlüssel der Gemeinde	Gemeinde	Erfasste Fälle zu 435*00	Geklärte Fälle zu 435*00	Einwohnerzahl (EW)	Häufigkeitszahl* zu 435*00
16000000	Thüringen	1.477	380	2.156.759	68
16051000	Erfurt	214	51	206.219	104
16067000	Landkreis Gotha	109	27	135.381	81
16062000	Landkreis Nordhausen	96	38	85.055	113
16074000	Landkreis Saale-Holzland	95	12	83.966	113
16070000	Ilmkreis	91	31	108.899	84
16063000	Wartburgkreis	74	10	125.835	59
16077000	Landkreis Altenburger Land	72	14	92.705	78
16071000	Landkreis Weimarer Land	68	20	81.641	83
16061000	Landkreis Eichsfeld	67	14	100.730	67
16064000	Landkreis Unstrut-Hainich	66	23	103.922	64
16052000	Gera	60	21	94.492	63
16065000	Landkreis Kyffhäuserkreis	59	19	77.148	76
16055000	Weimar	58	16	63.477	91
16053000	Jena	53	7	108.207	49
16073000	Landkreis Saalfeld-Rudolstadt	50	13	109.646	46
16068000	Landkreis Sömmerda	44	15	70.537	62
16075000	Landkreis Saale-Orla	36	9	82.887	43
16056000	Eisenach	35	10	41.884	84
16054000	Suhl	31	4	36.208	86
16066000	LK Schmalkalden-Meiningen	30	9	125.056	24
16076000	Landkreis Greiz	28	6	101.382	28
16069000	Landkreis Hildburghausen	22	6	64.673	34
16072000	Landkreis Sonneberg	18	5	56.809	32

* Fälle pro 100.000 Einwohner

Wohnungseinbruchdiebstahl – Erfasste Fälle nach Gemeinden (regionale Schwerpunkte)

Gemeinden mit zehn und mehr erfassten Fällen des Wohnungseinbruchdiebstahls (Jahr 2015) – Sortiert nach der Anzahl der erfassten Fälle

Schlüssel der Gemeinde	Gemeinde	Erfasste Fälle zu 435*00	Geklärte Fälle zu 435*00	Einwohnerzahl (EW)	Häufigkeitszahl zu 435*00 (Fälle pro 100.000 EW)
16000000	Thüringen	1.477	380	2.156.759	68
16051000	Erfurt	214	51	206.219	104
16067029	Gotha	66	15	44.682	148
16052000	Gera	60	21	94.492	63
16055000	Weimar	58	16	63.477	91
16062041	Nordhausen	55	23	41.800	132
16077001	Altenburg	54	8	32.819	165
16053000	Jena	53	7	108.207	49
16070004	Arnstadt	51	23	23.899	213
16074018	Eisenberg	51	3	11.404	447
16056000	Eisenach	35	10	41.884	84
16054000	Suhl	31	4	36.208	86
16064046	Mühlhausen/Thüringen	29	10	33.201	87
16065067	Sondershausen	24	7	21.888	110
16068051	Sömmerda	24	7	18.973	126
16061045	Heilbad Heiligenstadt	23	6	16.337	141
16071001	Apolda	22	3	21.812	101
16073077	Saalfeld/Saale	19	1	25.139	76
16064003	Bad Langensalza	16	6	17.521	91
16061115	Leinefelde-Worbis	15	1	18.513	81
16062002	Bleicherode	14	5	6.252	224
16070028	Amt Wachsenburg	14	5	6.364	220
16072018	Sonneberg	13	5	23.620	55
16063097	Gerstungen	10	5	5.856	171
16065003	Bad Frankenhausen/Kyffh.	10	1	8.734	114
16071008	Blankenhain	10	8	6.404	156
16073076	Rudolstadt	10	3	22.667	44

3.1.4 Ladendiebstahl

In Thüringen wurden 8.877 Ladendiebstähle erfasst, was einen Anstieg um +491 Fälle (+5,9 %) im Vergleich zum Vorjahr darstellt. Einen Anstieg zeigen im Jahr 2015 die Anzahl und der Anteil der ermittelten nichtdeutschen Tatverdächtigen an den Tatverdächtigen insgesamt in diesem Deliktsbereich. Dabei wurde als Staatsangehörigkeit am häufigsten Serbien, Albanien, Kosovo und Rumänien registriert.

	2011	2012	2013	2014	2015
Diebstahl gesamt	42.980	43.439	44.525	44.045	44.321
Ladendiebstahl	9.077	8.751	8.492	8.386	8.877
Anteil Ladendiebstahl an Diebstahl gesamt in %	21,1	20,1	19,1	19,0	20,0
Aufklärung Ladendiebstahl	8.640	8.331	7.904	7.885	8.190
Aufklärung in %	95,2	95,2	93,1	94,0	92,3
ermittelte Tatverdächtige	7.872	7.530	6.990	6.858	7.050
darunter: - Kinder	835	810	673	543	541
- Jugendliche	1.061	1.114	902	772	809
Nichtdeutsche Tatverdächtige	584	652	681	949	1.520
Anteil an Tatverdächtigen in %	7,4	8,7	9,7	13,8	21,6
Schaden in Euro	465.941	476.266	540.703	470.177	532.406

3.2 Straßenkriminalität

Unter dem Summenschlüssel „Straßenkriminalität“ werden bundeseinheitlich Delikte zusammengefasst, bei denen die Tatörtlichkeit einen Bezug zu öffentlichen Straßen, Wegen und Plätzen hat. Mit 17.955 erfassten Fällen (und damit das geringste Fallaufkommen seit 1993) hatte dieser Deliktsbereich einen Anteil an der Gesamtkriminalität von 12,8 % (Jahr 2014: 13,8 %).

Im Vergleich zum Vorjahr zeigte sich ein Rückgang um -8,6 % (-1.696 Fälle), der unter anderem durch niedrigere Fallzahlen der sonstigen Sachbeschädigung auf Straßen, Wegen und Plätzen (-593 Fälle; -19,8 %), der Sachbeschädigung an Kfz (-588 Fälle; -12,7 %), der gefährlichen und schweren Körperverletzung auf Straßen, Wegen und Plätzen (-188 Fälle; -12,9 %) und des Diebstahls an/aus Kfz (-182 Fälle; -4,2 %) bestimmt wird.

Ein Anstieg war dagegen zum Beispiel zum Deliktschlüssel Vergewaltigung/sonstige sexuelle Nötigung überfallartig durch Gruppen (+9 Fälle), zum Handtaschenraub (+7 Fälle), zum Diebstahl von/aus Automaten mit +84 Fällen und beim Diebstahl von Fahrrädern mit +13 Fällen festzustellen.

		2011	2012	2013	2014	2015
Straßenkriminalität	erfasste Fälle	21.236	19.890	20.268	19.651	17.955
insgesamt	Aufklärung in %	28,2	26,0	25,6	24,6	23,8
Vergewaltigung/sexuelle Nötigung überfallartig (Einzeltäter)	erfasste Fälle	103	109	118	102	82
	Aufklärung in %	81,6	87,2	91,5	80,4	82,9
Vergewaltigung/sexuelle Nötigung überfallartig (durch Gruppen)	erfasste Fälle	5	6	1	2	11
	Aufklärung in %	80,0	50,0	100,0	100,0	45,5
Exhibitionistische Handlungen u. Erregung öffentl. Ärgernisses	erfasste Fälle	128	98	126	113	117
	Aufklärung in %	64,1	50,0	61,1	58,4	65,8

		2011	2012	2013	2014	2015
Raubüberfälle auf	erfasste Fälle	1	0	0	1	0
Geld- u. Werttransporte	Aufklärung in %	100,0	0,0	0,0	100,0	0,0
Räuberischer Angriff auf Kraftfahrer	erfasste Fälle	0	5	1	3	1
	Aufklärung in %	0,0	80,0	100,0	33,3	100,0
Handtaschenraub	erfasste Fälle	28	30	31	15	22
	Aufklärung in %	46,4	46,7	48,4	20,0	40,9
Sonstige Raubüberfälle auf Straßen, Wegen oder Plätzen	erfasste Fälle	121	94	89	72	78
	Aufklärung in %	62,8	61,7	65,2	56,9	59,0
Gefährl./schwere Körperverletzung auf Straßen, Wegen oder Plätzen	erfasste Fälle	1.563	1.573	1.580	1.454	1.266
	Aufklärung in %	81,6	82,2	81,0	82,5	82,1
Diebstahl						
- an/aus Kfz*	erfasste Fälle	5.358	4.536	4.675	4.341	4.159
	Aufklärung in %	19,8	13,9	11,2	13,8	13,0
Taschendiebstahl	erfasste Fälle	*1.061	548	648	597	470
	Aufklärung in %	8,6	8,2	5,2	5,5	7,4
- von Kfz insgesamt – einschließlich unbefugter Ingebrauchnahme	erfasste Fälle	741	749	740	658	630
	Aufklärung in %	50,5	37,7	40,0	37,4	40,3
- von Mopeds/Krafträdern insges. einschl. unbef. Ingebrauchnahme	erfasste Fälle	586	560	564	627	510
	Aufklärung in %	31,1	32,5	34,4	35,1	31,6
- von Fahrrädern insgesamt - einschl. unbef. Ingebrauchnahme	erfasste Fälle	3.623	4.305	4.236	4.440	4.453
	Aufklärung in %	17,4	14,4	19,5	17,3	17,9
- von/aus Automat	erfasste Fälle	738	416	389	393	477
	Aufklärung in %	24,8	19,2	22,4	22,6	21,4
Landfriedensbruch	erfasste Fälle	16	21	21	10	10
	Aufklärung in %	93,8	90,5	66,7	70,0	100,0
Sachbeschädigung	erfasste Fälle	5.387	4.948	4.856	4.641	4.053
- an Kfz	Aufklärung in %	25,7	24,5	25,9	24,2	21,7
- sonstige Sachbeschädigung auf Straßen, Wegen und Plätzen	erfasste Fälle	2.303	2.452	2.917	2.997	2.404
	Aufklärung in %	27,4	27,3	20,0	16,8	17,8

* Im Jahr 2011 wurde durch die Sachbearbeitung keine klare Abgrenzung von Fällen des sonstigen Diebstahls vorgenommen. Der Anstieg ist mit diesen Fehlerfassungen zu erklären.

Erpresserischer Menschenraub in Verbindung mit Raubüberfällen auf Geld- und Werttransporte sowie Geiselnahmen in Verbindung mit Raubüberfällen auf Geld- und Werttransporte wurden im Betrachtungszeitraum in der PKS des Landes Thüringen nicht erfasst.

3.3 Gewaltkriminalität

Die Gewaltkriminalität wird bundeseinheitlich unter einem Summenschlüssel erfasst. Zu diesem gehören neun Straftatbestände, denen die Ausübung von oder die Drohung mit Gewalt immanent ist.

Im Freistaat Thüringen wurden im Jahr 2015 insgesamt 3.708 Fälle der Gewaltkriminalität erfasst. Das entspricht einem Rückgang um -119 Fälle (-3,1 %). Damit wurde die niedrigste Fallzahl im Betrachtungszeitraum erreicht. Der Rückgang wird durch die niedrigere Fallzahl der gefährlichen und schweren Körperverletzung (-176 Fälle; -6,0 %) bestimmt.

		2011	2012	2013	2014	2015
Gewaltkriminalität	erfasste Fälle	3.890	3.958	4.059	3.827	3.708
	Veränderung in %	-7,4	+1,7	+2,6	-5,7	-3,1
	Aufklärung in %	83,8	84,4	84,4	84,9	84,4
	ermittelte TV	4.158	4.062	4.127	3.891	3.737
	davon: nichtdeutsche TV	280	274	307	333	485
Mord	erfasste Fälle	13	8	7	11	7
	Veränderung in %	+30,0	-38,5	-12,5	+57,1	-36,4
	Aufklärung in %	92,3	100,0	100,0	100,0	*114,3
	ermittelte TV	15	11	7	16	12
	davon: nichtdeutsche TV	3	2	0	1	4
Totschlag/ Tötung auf Verlangen	erfasste Fälle	30	31	34	28	33
	Veränderung in %	-18,9	+3,3	+9,7	-17,6	+17,9
	Aufklärung in %	96,7	100,0	100,0	100,0	97,0
	ermittelte TV	33	45	42	38	32
	davon: nichtdeutsche TV	1	6	2	7	8
Vergewaltigung/sexuelle Nötigung	erfasste Fälle	140	155	157	143	131
	Veränderung in %	-4,8	+10,7	+1,3	-8,9	-8,4
	Aufklärung in %	82,9	86,5	89,8	82,5	82,4
	ermittelte TV	121	138	146	126	109
	davon: nichtdeutsche TV	12	16	8	11	16
Raub, räuber. Erpressung	erfasste Fälle	722	649	708	700	766
	Veränderung in %	-2,7	-10,1	+9,1	-1,1	+9,4
	Aufklärung in %	70,5	71,5	73,2	73,4	71,1
	ermittelte TV	683	604	670	663	690
	davon: nichtdeutsche TV	68	53	66	69	79
Körperverletzung mit Todesfolge	erfasste Fälle	3	5	7	3	6
	Veränderung in %	-25,0	+66,7	+40,0	-57,1	+100,0
	Aufklärung in %	66,7	100,0	100,0	100,0	100,0
	ermittelte TV	3	9	8	3	8
	davon: nichtdeutsche TV	0	2	3	0	0

		2011	2012	2013	2014	2015
Gefährliche/schwere	erfasste Fälle	2.979	3.108	3.145	2.939	2.763
Körperverletzung	Veränderung in %	-8,6	+4,3	+1,2	-6,6	-6,0
	Aufklärung in %	86,9	86,7	86,4	87,6	87,8
	ermittelte TV	3.415	3.366	3.368	3.160	2.979
	davon: nichtdeutsche TV	212	206	235	251	389

- Zu einem versuchten Mord, der bereits im Jahr 2011 in der Polizeilichen Kriminalstatistik erfasst wurde, konnte im Jahr 2015 ein Tatverdächtiger ermittelt werden. Die Aufklärungsquote liegt deshalb über 100,0 %.

Der Anteil der Gewaltkriminalität an den insgesamt erfassten Fällen beträgt 2,6 % (2014: 2,7 %). In 67,7 % der aufgeklärten Fälle handelten Tatverdächtige, die im Statistikzeitraum wiederholt kriminalpolizeilich in Erscheinung getreten sind (2014: 68,2 %). Weiterhin wurden in 29,9 % der aufgeklärten Fälle Tatverdächtige ermittelt, die unter Alkoholeinfluss standen (2014: 30,5 %). In 38 aufgeklärten Fällen (1,2 %) wurde von mindestens einem Tatverdächtigen eine Schusswaffe mitgeführt.

Zu den Straftatbeständen „Angriff auf den Luftverkehr“ und „Geiselnahme“ wurden im Jahr 2015 keine Fälle registriert. Der Straftatbestand „Erpresserischer Menschenraub“ wurde wegen geringfügiger Fallzahlen im Berichtszeitraum (2014: 3 Fälle; 2015: 2 Fälle) nicht aufgeführt.

3.4 Straftaten gegen die sexuelle Selbstbestimmung

Zu dieser Deliktsgruppe werden alle Straftaten gezählt, bei denen sich der Täter über das Recht auf sexuelle Selbstbestimmung des Opfers hinwegsetzt und mit der Durchführung oder der Förderung sexueller Handlungen gegen den Willen des Opfers tätig wird.

Dazu zählen auch Delikte, bei denen ein bestehendes Abhängigkeits- oder Vertrauensverhältnis des Opfers zum Täter ausgenutzt wird. Ebenso zählen Delikte, bei denen der Täter sexuelle Interessen gegenüber dem Opfer mit Gewalt durchsetzt oder das Opfer zur Vornahme oder Duldung sexueller Handlungen genötigt wird, zu diesem Deliktsbereich.

Zunehmend wird das Internet zur Begehung von Straftaten mit sexueller Motivation (soziale Netzwerke bzw. Chatrooms) genutzt. Die Täter können sich hier zunächst relativ anonym annähern und das Vertrauen der späteren Opfer erschleichen.

Die Fallzahlen dieser Deliktsgruppe insgesamt zeigen nach dem Rückgang im vergangenen Jahr einen Anstieg (+46 Fälle; + 3,8 %). Darin enthalten sind höhere Fallzahlen des sexuellen Missbrauchs (+21 Fälle; +3,5 %), mit dem sexuellen Missbrauch von Jugendlichen (+15 Fälle; +30,0 %) und dem sexuellen Missbrauch von Kindern (+8 Fälle; +2,0 %).

In der Deliktsgruppe Vergewaltigung und sexuelle Nötigung sind gegenüber dem Vorjahr geringere Fallzahlen (-12 Fälle; -8,4 %) festzustellen.

Die Verbreitung pornographischer Schriften (+33 Fälle; +14,3 %) beinhaltet die Steigerung der Verbreitung von Jugendpornographie (+15 Fälle; +166,7 %), Besitz/Verschaffung von Kinderpornographie (+12 Fälle; +13,2 %) sowie Jugendpornographie (+11 Fälle; +220,0 %). Rückläufig ist hier die Verbreitung pornographischer Schriften (Erzeugnisse) an Personen unter 18 Jahren (-13 Fälle; -34,2 %).

Von den 1.005 ermittelten Tatverdächtigen waren 732 (72,8 %) in der Tatortgemeinde wohnhaft (2014: 978 Tatverdächtige, davon 726 wohnhaft in Tatortgemeinde (74,2 %)).

		2011	2012	2013	2014	2015
Straftaten gegen die sexuelle Selbstbestimmung	erfasste Fälle	1.212	1.182	1.314	1.203	1.249
	Veränderung in %	-2,1	-2,5	+11,2	-8,4	+3,8
	Aufklärung in %	87,0	87,2	88,4	85,2	87,2
	ermittelte TV	965	922	1.058	978	1.005
	davon: nichtdeutsche TV	58	56	46	43	79
darunter:						
Vergewaltigung/ sex. Nötigung	erfasste Fälle	140	155	157	143	131
	Veränderung in %	-4,8	+10,7	+1,3	-8,9	-8,4
	Aufklärung in %	82,9	86,5	89,8	82,5	82,4
	ermittelte TV	121	138	146	126	109
	davon: nichtdeutsche TV	12	16	8	11	16
Sonstige sexuelle Nötigung						
	erfasste Fälle	205	147	205	209	202
	Veränderung in %	+17,8	-28,3	+39,5	+2,0	-3,3
	Aufklärung in %	91,2	89,1	89,3	87,1	90,6
	ermittelte TV	190	131	186	185	187
	davon: nichtdeutsche TV	15	16	23	13	25
Sexueller Missbrauch						
	erfasste Fälle	592	603	657	592	613
	Veränderung in %	-0,3	+1,9	+9,0	-9,9	+3,5
	Aufklärung in %	86,1	86,7	86,0	83,6	86,8
	ermittelte TV	448	451	494	463	477
	davon: nichtdeutsche TV	14	14	14	12	32
darunter:						
- Sexueller Missbrauch von Kindern*	erfasste Fälle	397	434	447	392	400
	Veränderung in %	+1,3	+9,3	+3,0	-12,3	+2,0
	Aufklärung in %	91,9	93,8	91,1	88,8	92,0
	ermittelte TV	322	349	370	329	341
	davon: nichtdeutsche TV	14	14	14	12	19
- Exhibitionistische Handlungen und Erregung öffentlichen Ärgernisses						
	erfasste Fälle	128	98	126	113	117
	Veränderung in %	-6,6	-23,4	+28,6	-10,3	+3,5
	Aufklärung in %	64,1	50,0	61,1	58,4	65,8
	ermittelte TV	64	45	66	65	63
	davon: nichtdeutsche TV	5	5	1	2	6
Ausnutzen sexueller Neigungen						
	erfasste Fälle	250	248	271	241	281
	Veränderung in %	-12,0	-0,8	+9,3	-11,1	+16,6
	Aufklärung in %	86,8	86,7	91,9	88,0	86,8
	ermittelte TV	217	213	253	221	253
	davon: nichtdeutsche TV	17	10	4	7	8

		2011	2012	2013	2014	2015
darunter:						
- Besitz/Verschaffung von Kinderpornographie	erfasste Fälle	80	101	104	91	103
	Veränderung in %	-20,0	+26,3	+3,0	-12,5	+13,2
	Aufklärung in %	96,3	89,1	98,1	93,4	84,5
	ermittelte TV	73	91	108	96	93
	davon: nichtdeutsche TV	2	2	0	1	1
- Verbreitung von Kinderpornographie	erfasste Fälle	91	79	63	56	61
	Veränderung in %	+51,7	-13,2	-20,3	-11,1	+8,9
	Aufklärung in %	76,9	86,1	90,5	76,8	86,9
	ermittelte TV	73	70	59	47	56
	davon: nichtdeutsche TV	8	2	0	1	1
- Besitz/Verschaffung von Jugendpornographie	erfasste Fälle	5	2	12	5	16
	Veränderung in %	+400,0	-60,0	+500,0	-58,3	+220,0
	Aufklärung in %	100,0	100,0	100,0	100,0	93,8
	ermittelte TV	5	2	11	5	17
	davon: nichtdeutsche TV	0	0	0	0	0
- Verbreitung von Jugendpornographie	erfasste Fälle	6	2	5	9	24
	Veränderung in %	+200,0	-66,7	+150,0	+80,0	+166,7
	Aufklärung in %	116,7	50,0	100,0	88,9	95,8
	ermittelte TV	7	1	5	8	23
	davon: nichtdeutsche TV	0	0	0	0	1

* Vor Kindern begangene exhibitionistische Handlungen und der sexuelle Missbrauch von Schutzbefohlenen zum Nachteil von Kindern gehen in das Delikt „sexueller Missbrauch von Kindern“ mit ein.

3.5 Rauschgiftkriminalität

Der legale Umgang mit Betäubungsmitteln (BtM) bedarf einer staatlichen Erlaubnis. Ohne die entsprechende Erlaubnis wird der Umgang mit BtM zur Rauschgiftkriminalität gerechnet.

Unter dem Summenschlüssel Rauschgiftkriminalität werden in der Polizeilichen Kriminalstatistik alle Rauschgiftdelikte und die Straftaten der direkten Beschaffungskriminalität ausgewiesen. Als Rauschgiftdelikte werden Handlungen bezeichnet, die gegen die Strafvorschriften des Betäubungsmittelgesetzes (§§ 29 ff BtMG) verstoßen.

Zur direkten Beschaffungskriminalität werden Straftaten gezählt, bei denen durch eine mit Strafe bedrohte Handlung unmittelbar illegale Drogen oder typische Ersatz- und Ausweichmittel erlangt werden. Hier handelt es sich vorwiegend um Eigentums- und Fälschungsdelikte. Indirekte Beschaffungskriminalität, d. h. Straftaten zur Erlangung von Geld oder geldwerten Gegenständen, die dem Erwerb von Betäubungsmitteln dienen, wird nicht in dem Summenschlüssel Rauschgiftkriminalität erfasst. Diese Fälle werden je nach Delikt anderen Straftatenbereichen zugeordnet.

Im Jahr 2015 stieg die Fallzahl der Rauschgiftkriminalität um +63 Fälle (+0,7 %) auf 9.380 erfasste Fälle. Der Anteil der Rauschgiftkriminalität an der Gesamtkriminalität im Freistaat Thüringen beträgt damit 6,7 % (2014: 6,6 %).

	2011	2012	2013	2014	2015
Rauschgiftkriminalität					
erfasste Fälle	7.977	8.784	8.740	9.317	9.380
Veränderung in %	+17,1	+10,1	-0,5	+6,6	+0,7
Aufklärung in %	96,3	97,1	97,0	96,2	96,2
ermittelte Tatverdächtige	6.297	6.773	6.856	7.147	7.403
davon: nichtdeutsche Tatverdächtige	230	215	256	242	289
Rauschgiftdelikte					
erfasste Fälle	7.886	8.722	8.699	9.297	9.365
Veränderung in %	+16,2	+10,6	-0,3	+6,9	+0,7
Aufklärung in %	96,3	97,1	97,1	96,2	96,2
ermittelte Tatverdächtige	6.265	6.759	6.838	7.139	7.391
davon: nichtdeutsche Tatverdächtige	227	215	255	242	289
Allgem. Verstöße gg. BtMG					
erfasste Fälle	6.526	7.288	7.158	7.805	7.766
Veränderung in %	+20,8	+11,7	-1,8	+9,0	-0,5
Aufklärung in %	97,2	97,9	97,6	97,0	96,8
ermittelte Tatverdächtige	5.360	5.794	5.848	6.206	6.327
davon: nichtdeutsche Tatverdächtige	179	168	193	203	234
Unerlaubter Handel und Schmuggel					
erfasste Fälle	956	916	961	879	1.005
Veränderung in %	-1,9	-4,2	+4,9	-8,5	+14,3
Aufklärung in %	91,6	93,9	95,2	93,5	93,8
ermittelte Tatverdächtige	843	810	875	805	893
davon: nichtdeutsche Tatverdächtige	23	26	38	27	29
<i>Direkte Beschaffungskriminalität</i>					
erfasste Fälle	91	62	41	20	15
Veränderung in %	+333,3	-31,9	-33,9	-51,2	-25,0
Aufklärung in %	92,3	83,9	85,4	85,0	86,7
ermittelte Tatverdächtige	43	23	28	12	15
davon: nichtdeutsche Tatverdächtige	3	0	1	0	0
darunter: Fälschung zur Erlangung von Be- täubungsmitteln					
erfasste Fälle	78	51	27	8	7
Veränderung in %	+766,6	-34,6	-47,1	-70,4	-12,5
Aufklärung in %	98,7	88,2	92,6	*137,5	100,0
ermittelte Tatverdächtige	36	16	16	6	8
davon: nichtdeutsche Tatverdächtige	3	0	1	0	0

* Bei einer Aufklärungsquote über 100 % wurden Straftaten aus vorherigen Zeiträumen nachträglich aufgeklärt.

Bei den **allgemeinen Verstößen** sind insgesamt geringere Fallzahlen (-39 Fälle) festzustellen. Ein rückläufiges Straftatenaufkommen verzeichnen in diesem Deliktsbereich die allgemeinen Verstöße mit Amphetamin in Pulver- oder flüssiger Form (-435 Fälle) und mit sonstigen Betäubungsmitteln (-279 Fälle). Die allgemeinen Verstöße mit Methamphetamin in kristalliner Form „Crystal“ (+522 Fälle) und mit Cannabis (+132 Fälle) zeigen jedoch einen deutlichen Anstieg.

Die Anzahl der registrierten qualifizierten Rauschgiftdelikte **unerlaubter Handel und Schmuggel** ist um +126 Fälle (+14,3 %) gestiegen. Darin enthalten sind der unerlaubte Handel mit Methamphetamin in kristalliner Form „Crystal“ (+101 Fälle) und der unerlaubte Handel und Schmuggel von Cannabis (+123 Fälle).

Bei der **direkten Beschaffungskriminalität** wurden 15 Fälle erfasst (2014: 20 Fälle). Dabei handelt es sich um Urkundenfälschungen zur Erlangung von BtM (7 Fälle), Diebstahl von BtM aus Apotheken, Krankenhäusern und Arztpraxen (7 Fälle) sowie Diebstahl von Rezeptformularen zur Erlangung von BtM (1 Fall). Der Rückgang in diesem Bereich wird wesentlich bestimmt durch geringere Fallzahlen beim Diebstahl von BtM aus Apotheken (-3 Fälle).

Von den im Berichtsjahr ermittelten 7.403 Tatverdächtigen der Rauschgiftkriminalität (+256 Tatverdächtige) waren 289 nichtdeutsche Tatverdächtige (2014: 242 nichtdeutsche Tatverdächtige). Die nichtdeutschen Tatverdächtigen stellen einen Anteil von 3,9 % dar (2014: 3,4 %).

Es wurden 31 Kinder, 686 Jugendliche, 879 Heranwachsende und 5.807 Erwachsene als Tatverdächtige erfasst. Der Anstieg zeigt sich in den Altersgruppen der Kinder (+11 Tatverdächtige), der Jugendlichen (+145 Tatverdächtige) und der der Heranwachsenden (+155 Tatverdächtige). Rückläufig ist dagegen die Anzahl der Tatverdächtigen der Gruppe der Erwachsenen (-55 Tatverdächtige).

Seit dem Jahr 2014 werden Rauschgiftdelikte in Bezug auf die Modedroge „Crystal“ gesondert in der Polizeilichen Kriminalstatistik ausgewiesen. Es wurden 2.716 Fälle mit der Droge Crystal erfasst (2014: 2.084 Fälle). Ein Vergleich ist erst nach einem längeren Erfassungszeitraum (mindestens drei Jahre) zweckmäßig.

Sicherstellungen werden in der Polizeilichen Kriminalstatistik nicht erfasst. Statistische Aussagen können nur in Auswertung des **Kriminalpolizeilichen Meldedienstes** (KPMd) getroffen werden.

Auswertungen des Kriminalpolizeilichen Meldedienstes (Stand 21.01.2016) zeigen nachfolgend aufgelistete Drogenmengen (nach Drogenart), die von der Polizei sichergestellt werden konnten:

Sicherstellungsmengen		2011	2012*	2013	2014	2015
Haschisch	(g)	32.167	47.962	17.707	6.812	11.139
Marihuana	(g)	72.632	38.443	36.820	90.111	45.144
Cannabispflanzen	(Stck)	3.676	883	1.124	5.426	2.724
Kokain	(g)	5.361	251	424	191	317
Heroin	(g)	385	1.651	207	151	16
Amphetamin	(g)	23.003	14.441	7.694	6.451	9.352
Methamphetamin (Crystal)	(g)	2.246	5.492	4.051	10.140	7.358
Derivate (Ecstasy)	(Stck)	2.840	3.260	2107	2.056	7.404
LSD	(Trips)	380	22	66	206	93
Psilocybinpilze	(g)	768	499	205	487	718
Kath	(g)	0	0	0	0	0
Legal High Produkte (Spice)	(g)	6	3	57	130	121

* Aufgrund modifizierter Erfassung von Sicherstellungsmengen (Nichterfassung von Kleinstmengen ab November 2012) im Jahr 2012 sind die Zahlen nur bedingt mit den Vorjahreszahlen vergleichbar.

Die vorgenommenen Sicherstellungen im Freistaat Thüringen belegen, dass illegale Drogen, wie schon in den Vorjahren, ständig verfügbar sind. Die Anzahl und Mengen an sichergestellten Betäubungsmitteln unterliegen Schwankungen und lassen keinen sicheren Schluss für die Bewertung der Angebots- und Verfügbarkeitsituation auf dem Rauschgiftmarkt in Thüringen zu. Sie sind aber Indiz dafür, dass der ständig zunehmende Bedarf an illegalen Drogen jederzeit gedeckt werden kann.

Im Jahr 2015 wurden im Freistaat Thüringen **25 Todesfälle** von Personen im Alter von 17 bis 42 Jahren registriert, die in einem kausalen Zusammenhang mit dem missbräuchlichen Konsum von Betäubungs- oder Ausweichmitteln/Ersatzstoffen stehen. Es handelte sich dabei um 6 weibliche und 19 männliche Personen.

So verstarben sechs männliche Personen am überdosierten Konsum von Heroin. Weiterhin führte bei einer weiblichen Person eine hohe Konzentration von Amphetamin/Methamphetamin im Blut zum Tode. Durch das Spritzen der Lösung ausgekochter Fentanylpflaster starben vier Personen.

Drei Personen starben durch Alkoholmissbrauch und Drogenkonsum. Ein junger Mann verstarb nach der Einnahme von Methadon zusammen mit Alkohol und einer durch den Konsum von Crystal. Ebenfalls durch den Konsum von Crystal kam eine junge Frau ums Leben, die im Rausch vom Balkon stürzte. Nach der Einnahme psychoaktiver Substanzen stürzte ein Mann vom Dach seines Wohnhauses.

Zwei weitere männliche Personen wurden nach einer Mischintoxikation und einer nach mehrjähriger Drogenabhängigkeit tot aufgefunden.

Durch die Einnahme von KO-Tropfen verstarb eine junge Frau. Nach der Überdosierung von Polamidon verstarben zwei Personen. Eine männliche Person starb durch Erhängen nach längerfristigem Drogenkonsum.

	2011	2012	2013	2014	2015
Rauschgifttodesfälle	8	9	16	**13	25

** Hier wurden im vergangenen Jahr 12 Personen ausgewiesen. Durch die Erfassung einer Nachmeldung kam eine weitere Person hinzu.

Begriffsbestimmung „Drogentod“ nach PDV 386 (Bundesweite Polizeidienstvorschrift)

Todesfälle, die in einem kausalen Zusammenhang mit dem missbräuchlichen Konsum von Betäubungs- oder Ausweichmitteln/Ersatzstoffen stehen, insbesondere

- infolge Überdosierung
- infolge langzeitigen Missbrauchs
- Selbsttötung aus Verzweiflung über die Lebensumstände oder unter Einwirkung von Entzugerscheinungen
- Tödliche Unfälle von unter Drogeneinfluss stehenden Personen

3.6 Wirtschaftskriminalität

Entsprechend der polizeilichen Definition handelt es sich um die im § 74c Gerichtsverfassungsgesetz (GVG) aufgeführten Straftaten sowie andere Delikte, die im Rahmen tatsächlicher oder vorgetäuschter wirtschaftlicher Betätigung begangen werden und über eine Schädigung von Einzelnen hinaus das Wirtschaftsleben beeinträchtigen oder die Allgemeinheit schädigen und / oder deren Aufklärung besondere kaufmännische Kenntnisse erfordern.

Die Erfassung in der PKS erfolgt mit Abschluss des Verfahrens und Abgabe an die Staatsanwaltschaft. Durch umfangreiche Ermittlungen, die sich zum Teil über Jahre erstrecken, kommt es zu Verschiebungen bei der Erfassung und Darstellung.

	2011	2012	2013	2014	2015
erfasste Fälle	1.692	2.395	2.046	1.885	1.601
Veränderung in %	+6,8	+41,5	-14,6	-7,9	-15,1
Aufklärung in %	93,8	91,1	93,2	90,3	86,3
ermittelte Tatverdächtige	808	1.004	935	864	849
davon: nichtdeutsche Tatverdächtige	48	58	57	74	85
Schaden in Euro *	60 Mio.	57 Mio.	42 Mio.	26 Mio.	41 Mio.

* Schadenssummen gerundet

Bei der Bewertung dieses Deliktfeldes gilt es zu beachten, dass auch durch die Staatsanwaltschaft und den Zoll Ermittlungsverfahren bearbeitet und abgeschlossen werden, die **keinen** Eingang in die PKS finden. Schwerpunkte der Wirtschaftskriminalität stellten im Jahr 2015 Straftaten wie Provisionsbetrug, Untreue, Vor-enthalten/Veruntreuen von Arbeitsentgelt, Anlagebetrug und Insolvenzstraftaten dar.

Betrugsdelikte mit Bezug zur Wirtschaftskriminalität

	2011	2012	2013	2014	2015
erfasste Fälle	862	1.391	1.202	1.204	928
Veränderung in %	+0,9	+61,4	-13,6	+0,2	-22,9
Aufklärung in %	92,2	91,3	91,8	89,1	80,7
ermittelte Tatverdächtige	338	507	509	479	484
davon: nichtdeutsche Tatverdächtige	22	36	39	45	56
Schaden in Euro*	28 Mio.	44 Mio.	27 Mio.	11 Mio.	20 Mio.

* Schadenssummen gerundet

Insolvenzstraftaten gemäß StGB und Nebenstrafrecht

Dieser Bereich umfasst Insolvenzstraftaten nach dem StGB, Insolvenzverschleppung nach dem GmbH-Gesetz und Insolvenzverschleppung nach dem Handelsgesetzbuch.

	2011	2012	2013	2014	2015
erfasste Fälle	212	207	155	128	175
Veränderung in %	+24,0	-2,4	-25,1	-17,4	+36,7
Aufklärung in %	99,5	99,0	99,4	100,0	100,0
ermittelte Tatverdächtige	209	191	152	135	143
davon: nichtdeutsche Tatverdächtige	13	10	2	16	7
Schaden in Euro*	3 Mio.	4 Mio.	8 Mio.	1 Mio.	16 Mio.

* Schadenssummen gerundet

Wirtschaftskriminalität im Anlage- und Finanzierungsbereich

Wirtschaftskriminalität im Anlage- und Finanzierungsbereich umfasst Straftatbestände des Beteiligungs- und Kapitalanlagenbetruges, des Kreditbetruges, des Wechselbetruges, des Wertpapierbetruges, Straftaten in Verbindung mit dem Bankgewerbe sowie dem Wertpapierhandelsgesetz.

	2011	2012	2013	2014	2015
erfasste Fälle	94	198	87	116	102
Veränderung in %	-56,3	+110,6	-56,1	+33,3	-12,1
Aufklärung in %	95,7	96,5	97,7	97,4	98,0
ermittelte Tatverdächtige	59	67	72	54	38
davon: nichtdeutsche Tatverdächtige	4	2	5	2	3
Schaden in Euro*	4 Mio.	6 Mio.	4 Mio.	3 Mio.	3 Mio.

* Schadenssummen gerundet

Wirtschaftskriminalität im Zusammenhang mit Arbeitsverhältnissen

Zum Bereich der Wirtschaftskriminalität im Zusammenhang mit Arbeitsverhältnissen zählen Arbeitsvermittlungsbetrug, Betrug zum Nachteil von Sozialversicherungen und Sozialversicherungsträgern, das Vor-

enthalten und Veruntreuen von Arbeitsentgelt sowie Delikte in Verbindung mit illegaler Arbeitnehmerüberlassung.

	2011	2012	2013	2014	2015
erfasste Fälle	328	369	400	232	237
Veränderung in %	+26,2	+12,5	+8,4	-42,0	+2,2
Aufklärung in %	100,0	100,0	99,8	98,7	**100,4
ermittelte Tatverdächtige	145	171	174	146	111
davon: nichtdeutsche Tatverdächtige	6	9	13	13	8
Schaden in Euro*	1 Mio.	1 Mio.	1 Mio.	1 Mio.	1 Mio.

* Schadenssummen gerundet

** Zu einem Fall, der bereits vor 2015 erfasst wurde, konnte im Jahr 2015 ein Tatverdächtiger ermittelt werden. Die Aufklärungsquote liegt deshalb über 100 %.

Betrug und Untreue im Zusammenhang mit Beteiligungen an Kapitalanlagen

Erfasst werden beim Betrug und der Untreue im Zusammenhang mit Beteiligung an Kapitalanlagen (Kapitalanlagenbetrug) der Prospektbetrug, Anlagebetrug, Betrug bei Börsenspekulationen, Beteiligungsbetrug sowie Untreue bei Kapitalgeschäften.

	2011	2012	2013	2014	2015
erfasste Fälle	47	195	47	96	93
Veränderung in %	-84,0	+314,9	-75,9	+104,3	-3,1
Aufklärung in %	89,4	98,5	97,9	97,9	97,8
ermittelte Tatverdächtige	34	41	38	30	27
davon: nichtdeutsche Tatverdächtige	3	2	1	1	2
Schaden in Euro*	1 Mio.	5 Mio.	1 Mio.	1 Mio.	3 Mio.

* Schadenssummen gerundet

3.7 Vermögens- und Fälschungsdelikte

Vermögens- und Fälschungsdelikte bilden einen Anteil von 19,1 % der Gesamtkriminalität (2014: 19,8 %). Die Anzahl der erfassten Fälle liegt unter dem Niveau des Vorjahres (-1.331 Fälle). Die Aufklärungsquote sank um -1,1 Prozentpunkte.

	2011	2012	2013	2014	2015
erfasste Fälle	27.585	28.902	28.991	28.166	26.835
Veränderung in %	-9,7	+4,8	+0,3	-2,8	-4,7
Aufklärung in %	80,5	79,3	78,9	76,1	75,0
ermittelte Tatverdächtige (TV)	14.923	15.399	15.943	14.897	14.254
davon: nichtdeutsche TV	939	1.071	1.174	1.422	1.878

3.7.1 Betrug

Durchschnittlich 80 % der Vermögens- und Fälschungsdelikte sind Betrugsdelikte. Im vergangenen Jahr wurden 21.399 Betrugsfälle erfasst. Das sind -1.380 Fälle (-6,1 %) weniger als im Jahr zuvor.

Höhere Fallzahlen wurden unter anderem beim Betrug zum Nachteil von Versicherungen (+279 Fälle; +465,0 %), beim Betrug mittels rechtswidrig erlangter Debitkarten **ohne** PIN, dem sogenannten Lastschriftverfahren (+75 Fälle; +39,5 %), beim Überweisungsbetrug (+55 Fälle; +23,6 %) und beim Leistungsbetrug (+37 Fälle; +12,0 %) festgestellt.

Zu den rückläufigen Fallzahlen gehören unter anderem der Waren- und Warenkreditbetrug (-609 Fälle; -9,6 %), der Betrug zum Nachteil von Sozialversicherungen und Sozialversicherungsträger (-221 Fälle; -2,1 %) und die Beförderungerschleichung (-106 Fälle; -2,1 %).

		2011	2012	2013	2014	2015
Betrugsdelikte insgesamt	erfasste Fälle	22.378	23.399	23.006	22.779	21.399
	Aufklärung in %	82,0	81,3	80,9	78,0	77,1
darunter:						
Betrug mittels rechtswidrig erlangter unbarer Zahlungsmittel	erfasste Fälle	1.061	1.101	1.125	1.299	1.164
	Aufklärung in %	47,5	44,4	43,4	39,5	44,8
darunter:						
- Debitkarten ohne PIN (Lastschriftverfahren)	erfasste Fälle	162	134	118	190	265
	Aufklärung in %	50,6	37,3	44,1	44,7	46,4
- Debitkarten mit PIN	erfasste Fälle	236	274	198	219	226
	Aufklärung in %	65,7	55,8	51,5	56,6	53,1
- mit Kreditkarten	erfasste Fälle	177	163	159	238	217
	Aufklärung in %	54,2	54,6	56,6	53,4	62,7
Waren- und Warenkreditbetrug	erfasste Fälle	5.335	5.833	6.464	6.368	5.759
	Aufklärung in %	77,6	81,2	80,5	80,3	77,2
Geldkreditbetrug	erfasste Fälle	165	126	171	109	86
	Aufklärung in %	77,0	81,7	92,4	97,2	*101,2
Erschleichen von Leistungen	erfasste Fälle	6.159	6.634	6.572	5.346	5.163
	Aufklärung in %	96,2	96,0	98,2	97,6	98,8
Betrug zum Nachteil von Sozialversicherungen und Sozialversicherungsträgern	erfasste Fälle	504	357	359	597	376
	Aufklärung in %	100,0	99,7	100,0	99,3	99,7

* Bei einer Aufklärung von über 100,0 % wurden zu Straftaten, die bereits vor 2015 erfasst wurden, Tatverdächtige ermittelt und im Jahr 2015 registriert.

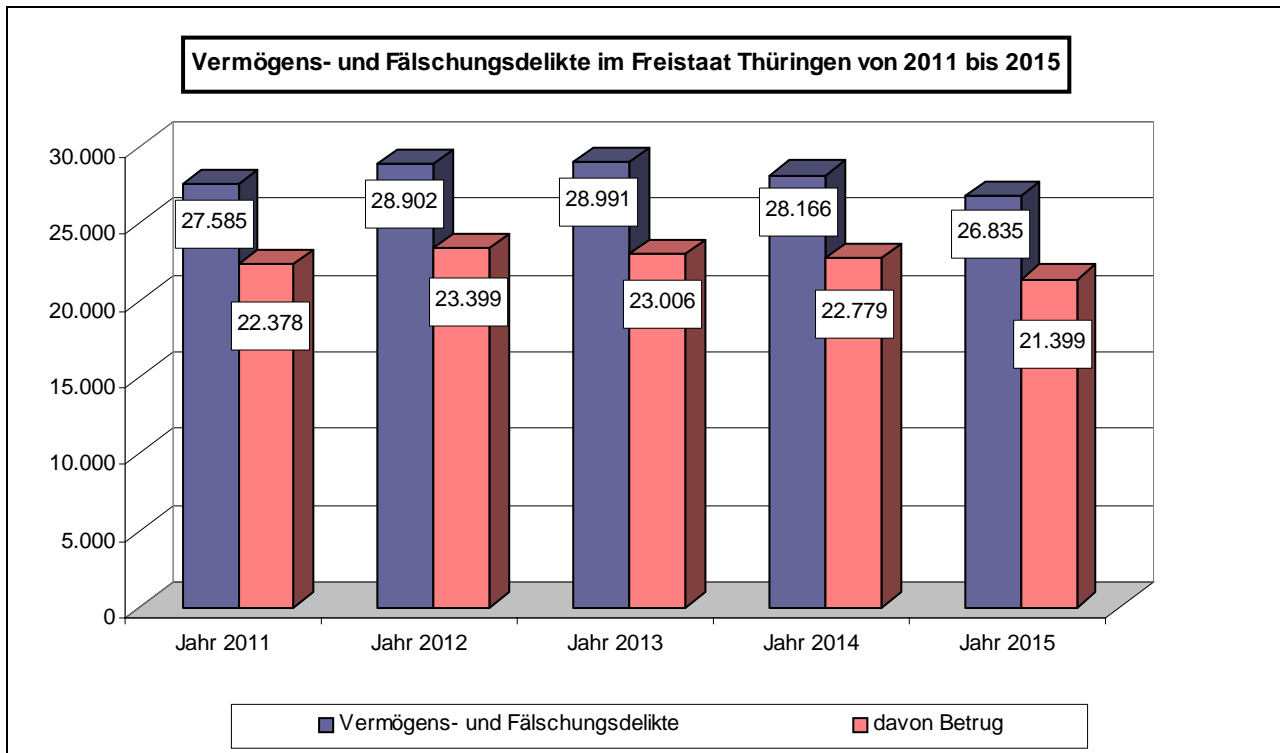

3.7.2 Geld- und Wertzeichenfälschung

In der PKS werden Fälle der Geld- und Wertzeichenfälschung erfasst. Darunter fallen u. a. die Geldfälschung und das Inverkehrbringen von Falschgeld.

Die Strafnorm der *Geldfälschung* umfasst sowohl das Nachmachen und Verfälschen von Geld in der Absicht, dass es in den Verkehr gebracht wird, als auch das Nachmachen und Verfälschen von Geld, um es selbst in den Verkehr zu bringen.

Der Straftatbestand *Inverkehrbringen von Falschgeld* ist erfüllt, wenn falsches Geld als echt in den Verkehr gebracht wird.

Die PKS weist die Zahl der erfassten Fälle aus, unabhängig davon, wie viele Falsifikate bei einer Tathandlung nachgemacht, verfälscht oder in Verkehr gebracht wurden.

Die Tatsache, dass das Herstellen und Verbreiten von Falschgeld nur dann statistisch erfasst wird, wenn der Tatverdächtige geständig oder überführt ist, erklärt die durchgehend hohe Aufklärungsquote von 100,0 %. Beim „Gebrauch falscher Zahlungskarten oder Vordrucke für Euroschecks“ und beim „Nachmachen, Verfälschen, Verschaffen, Feilhalten und Überlassen falscher Zahlungskarten oder Vordrucke für Euroschecks“ ist die Erfassung unaufgeklärter Fälle zugelassen.

Beim Inverkehrbringen von Falschgeld wurden 74 Fälle (2014: 30 Fälle) erfasst. Das entspricht einer Steigerung von +146,7 %. Von den 59 ermittelten Tatverdächtigen waren 15 nichtdeutscher Herkunft (25,4%).

		2011	2012	2013	2014	2015
Geld- und Wertzeichenfälschung, Fälschung von Zahlungskarten mit oder ohne Garantiefunktion, Schecks und Wechseln						
	erfasste Fälle	109	89	60	75	86
	Veränderung in %	-40,1	-18,3	-32,6	+25,0	+14,7
	Aufklärung in %	67,0	65,2	71,7	81,3	91,9
	ermittelte TV	62	49	44	48	65
	davon: nichtdt. TV	13	7	7	15	15
davon:						
- Geld- und Wertzeichenfälschung einschl. Vorbereitungshandlung	erfasste Fälle	28	18	5	10	6
	Veränderung in %	+86,7	-35,7	-72,2	+100,0	-40,0
	Aufklärung in %	67,9	77,8	80,0	100,0	83,3
	ermittelte TV	11	11	5	14	7
	davon: nichtdt. TV	3	0	3	5	0
- Inverkehrbringen von Falschgeld	erfasste Fälle	47	33	36	30	74
	Veränderung in %	+65,4	-29,8	+9,1	-16,7	+146,7
	Aufklärung in %	100,0	100,0	100,0	100,0	100,0
	ermittelte TV	47	31	37	30	59
	davon: nichtdt. TV	8	5	4	7	15
- Fälschung von Zahlungskarten mit oder ohne Garantiefunktion, Schecks	erfasste Fälle	34	38	19	34	6
	Veränderung in %	+9,7	+11,8	-50,0	+78,9	-82,4
	Aufklärung in %	20,6	28,9	15,8	58,8	0,0
	ermittelte TV	7	12	2	3	0
	davon: nichtdt. TV	4	2	0	3	0

3.8 Umwelt- und Verbraucherschutzdelikte

Im Jahr 2015 wurden 722 Fälle der Umwelt- und Verbraucherschutzdelikte (bis 2014 Umweltkriminalität) registriert. Mit einem Rückgang um -14 Straftaten liegt die registrierte Fallzahl auf dem Niveau der Vorjahre.

Die Umweltkriminalität umfasst Delikte aus dem Strafgesetzbuch und aus strafrechtlichen Nebengesetzen.

		2011	2012	2013	2014	2015
Umwelt- u. Verbraucherschutzdelikte insgesamt						
	erfasste Fälle	692	714	714	736	722
	Veränderung in %	-0,3	+3,2	0	+3,1	-1,9
	Aufklärung in %	71,2	68,6	67,6	61,3	64,8
	ermittelte TV	531	566	588	522	526
	davon: nichtdt. TV	34	30	45	42	43
darunter:						
Straftaten gegen die Umwelt §§ 324, 324a, 325 - 330a StGB	erfasste Fälle	222	190	202	199	168
	Veränderung in %	+18,1	-14,4	+6,3	-1,5	-15,6
	Aufklärung in %	65,3	60,5	62,9	56,8	62,5
	ermittelte TV	173	148	173	145	132
	davon: nichtdt. TV	12	6	15	19	14

Die Fälle der Umwelt- und Verbraucherschutzdelikte wiesen Schwankungen auf, da oft Großverfahren über einen längeren Zeitraum bearbeitet wurden, so dass Steigerungen oder Rückgänge sich in diesem Deliktsbereich verzerrend auswirkten.

Größtenteils wurden erst durch verwaltungsrechtliche Kontrollen oder durch intensive polizeiliche Ermittlungen Straftaten bekannt (Kontrollkriminalität).

Wesentliche Deliktsbereiche der Umwelt- und Verbraucherschutzdelikte sind:

		2011	2012	2013	2014	2015
Unerlaubter Umgang mit gefährlichen Abfällen	erfasste Fälle	115	98	102	99	78
	Aufklärung in %	70,4	58,2	59,8	56,6	65,4
Gewässerverunreinigung	erfasste Fälle	68	51	52	50	48
	Aufklärung in %	51,5	54,9	61,5	54,0	45,8
Unerlaubtes Betreiben von Anlagen	erfasste Fälle	5	11	11	8	8
	Aufklärung in %	80,0	81,8	90,9	100,0	87,5
Umwelt- und Verbraucherschutzdelikte gemäß strafrechtlicher Nebengesetze	erfasste Fälle	388	409	382	438	450
	Aufklärung in %	77,1	72,9	74,9	66,7	68,4

Der **unerlaubte Umgang mit gefährlichen Abfällen** mit 78 Fällen (-21 Fälle) stellt im Berichtsjahr einen Anteil von 10,8 % der Umwelt- und Verbraucherschutzdelikte insgesamt dar (2014: 13,5 %). Die Aufklärungsquote beträgt 65,4 %. Es konnten 71 Tatverdächtige ermittelt werden.

Gewässerverunreinigungen haben mit 48 erfassten Fällen (-2 Fälle) an den Umwelt- und Verbraucherschutzdelikten einen Anteil von 6,6 % (2014: 6,8 %).

Verstöße gegen strafrechtliche Nebengesetze mit Umweltbezug zeigen einen Anteil von 62,3 % an den Umwelt- und Verbraucherschutzdelikten (2014: 59,5 %). Es wurden 450 Fälle erfasst, was einen Anstieg um +12 Fälle (+2,7 %) darstellt. Dieser Anstieg ist wieder bestimmt durch höhere Fallzahlen von Verstößen gegen das Tierschutzgesetz (296 Fälle; +20 Fälle).

Straftaten gegen das **Arzneimittelgesetz** mit 76 erfassten Fällen (2014: 88 Fälle) und Straftaten gegen das **Naturschutzgesetz** mit 9 Fällen (2014: 17 Fälle) zeigen rückläufige Fallzahlen.

3.9 Straftaten an Schulen

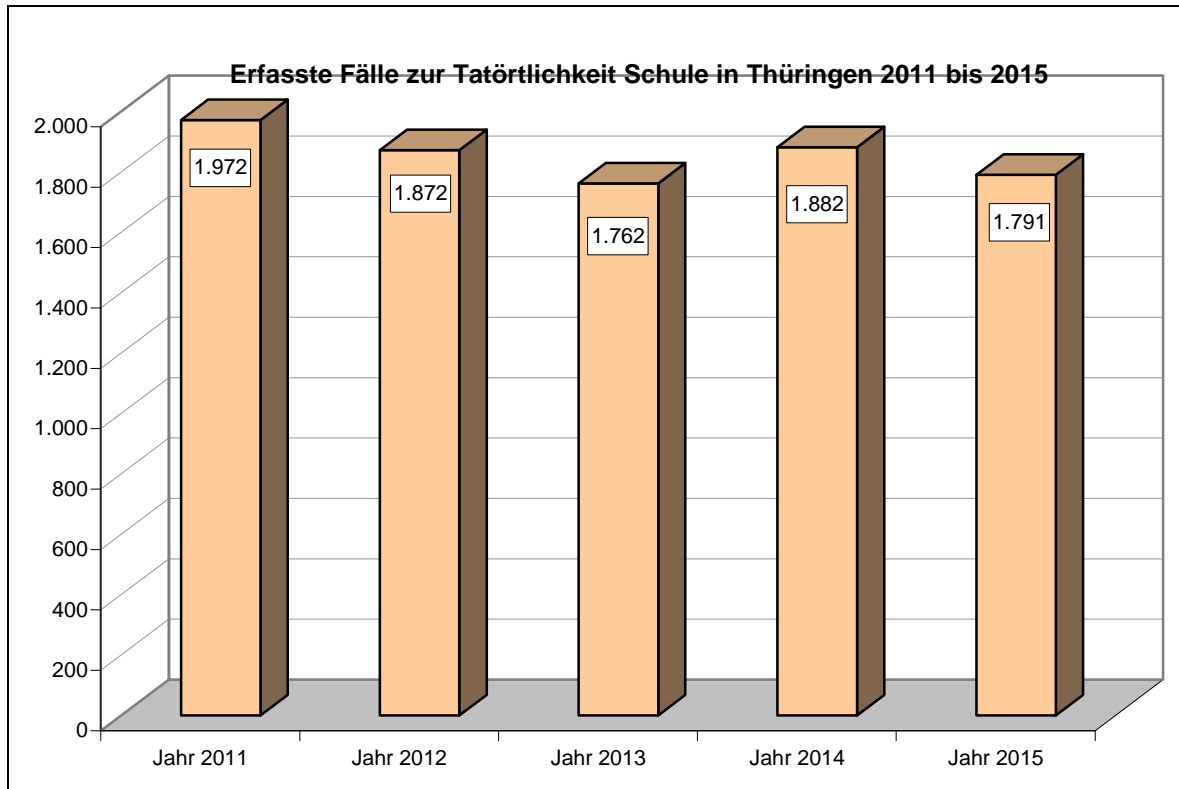

Auswertungen zu dieser Thematik basieren auf Sonderrecherchen der Polizeilichen Kriminalstatistik zur „Tatörtlichkeit Schule“ (umfriedetes Gelände der Schule). Taten im Umfeld von Schulen werden nicht abgebildet. Angriffe von außen, wie Sachbeschädigungen, Einbruch, Brandlegungen usw. können nicht differenziert dargestellt werden.

Die erfassten Fälle verteilen sich wie folgt auf die Straftatenobergruppen:

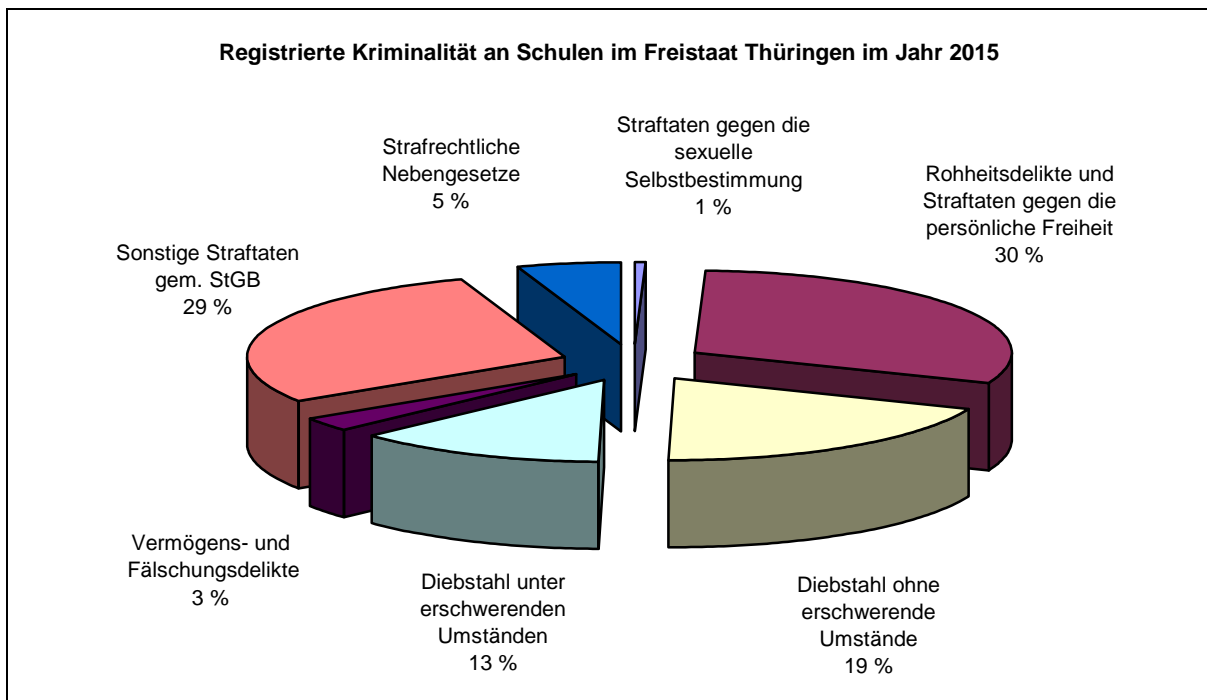

Erfasste Fälle ausgewählter Straftaten (Tatörtlichkeit Schule)

Straftat		2011	2012	2013	2014	2015
Insgesamt (Schule)	erfasste Fälle	1.972	1.872	1.762	1.882	1.791
	Aufklärung in %	61,8	62,0	63,6	63,5	64,9
Straftaten gegen die sexuelle Selbstbestimmung	erfasste Fälle	21	12	16	15	10
	Aufklärung in %	100,0	75,0	87,5	93,3	100,0
Darunter:						
- Sexueller Missbrauch von Kindern	erfasste Fälle	6	7	5	5	6
	Aufklärung in %	100,0	71,4	80,0	100,0	100,0
Rohheitsdelikte und Straftaten gegen die persönliche Freiheit	erfasste Fälle	590	597	563	598	549
	Aufklärung in %	96,8	97,8	98,4	95,8	*102,0
Darunter:						
- Gefährliche u. schwere Körperverletzung	erfasste Fälle	102	107	74	82	72
	Aufklärung in %	98,0	97,2	100,0	96,3	98,6
- Vorsätzlich einfache Körperverletzung	erfasste Fälle	369	372	373	387	367
	Aufklärung in %	98,6	99,2	98,9	99,2	99,7
- Misshandlung von Kindern	erfasste Fälle	2	8	4	5	2
	Aufklärung in %	100,0	100,0	100,0	80,0	100,0
- Freiheitsberaubung, Nötigung, Bedrohung	erfasste Fälle	105	100	101	106	89
	Aufklärung in %	90,5	95,0	97,0	96,2	100,0
Diebstahl insgesamt	erfasste Fälle	611	583	563	584	572
	Aufklärung in %	26,8	23,5	28,6	25,3	29,2
- ohne erschwerende Umstände	erfasste Fälle	351	318	343	363	340
	Aufklärung in %	22,5	25,5	28,3	26,2	29,1
- unter erschwerenden Umständen	erfasste Fälle	260	265	220	221	232
	Aufklärung in %	32,7	21,1	29,1	24,0	29,3
Vermögens- und Fälschungsdelikte	erfasste Fälle	39	20	46	29	49
	Aufklärung in %	66,7	60,0	78,3	69,0	55,1
Erpressung	erfasste Fälle	12	6	3	12	5
	Aufklärung in %	100,0	100,0	100,0	100,0	100,0
Beleidigung	erfasste Fälle	158	137	137	171	160
	Aufklärung in %	92,4	98,5	96,4	98,2	96,3

Straftat		2011	2012	2013	2014	2015
Sachbeschädigung	erfasste Fälle	371	326	266	250	231
	Aufklärung in %	36,9	31,9	28,9	24,4	24,2
Rauschgiftkriminalität	erfasste Fälle	40	45	55	74	80
	Aufklärung in %	97,5	93,3	89,1	90,5	92,5
Gewaltkriminalität	erfasste Fälle	104	113	79	84	82
	Aufklärung in %	98,1	97,3	98,7	96,4	98,8

* Bei einer Aufklärungsquote über 100 % wurden Straftaten aus vorherigen Zeiträumen nachträglich aufgeklärt.

4. Opfer

Die Polizeiliche Kriminalstatistik erfasst unter Opfer eine natürliche Person, gegen die sich eine mit Strafe bedrohte, versuchte oder vollendete Handlung unmittelbar richtet.

Geschädigte von Diebstählen, Betrugshandlungen, Sachbeschädigungen usw. werden in der PKS nicht erfasst, können deshalb aus der PKS-Opfer-Tabelle nicht analysiert werden.

Im Jahr 2015 ist ein Rückgang von 26.345 auf 25.555 Opfer (-790 Opfer) zu verzeichnen, der bei den Altersgruppen der Kinder (-138 Opfer), der Heranwachsenden (-60 Opfer) und vor allem bei der Altersgruppe der Erwachsenen (-626 Opfer) deutlich wird. Dagegen ist bei den Jugendlichen (+34 Opfer) und bei den Senioren (+82 Opfer) eine höhere Opferanzahl festzustellen.

Von den 25.555 erfassten Opfern sind 15.096 (59,1 %) männlichen und 10.459 (40,9 %) weiblichen Geschlechts.

Altersstruktur der Opfer im Vergleich

		2011	2012	2013	2014	2015
Opfer insgesamt	Anzahl gesamt	24.493	24.989	26.449	26.345	25.555
	männlich	14.660	15.248	15.866	15.747	15.096
	weiblich	9.833	9.741	10.583	10.598	10.459
Kinder	Anzahl gesamt	2.081	2.063	2.171	2.149	2.011
0 bis 14 Jahre	männlich	1.075	1.094	1.092	1.088	1.002
	weiblich	1.006	969	1.079	1.061	1.009
Jugendliche	Anzahl gesamt	1.933	1.952	2.071	2.062	2.096
14 bis 18 Jahre	männlich	1.061	1.123	1.102	1.126	1.135
	weiblich	872	829	969	936	961
Heranwachsende	Anzahl gesamt	2.237	1.986	1.900	1.760	1.700
18 bis 21 Jahre	männlich	1.366	1.217	1.175	1.075	1.054
	weiblich	871	769	725	685	646
Erwachsene	Anzahl gesamt	18.242	18.988	20.307	20.374	19.748
ab 21 Jahren	männlich	11.158	11.814	12.497	12.458	11.905
	weiblich	7.084	7.174	7.810	7.916	7.843
darunter:						
Senioren	Anzahl gesamt	1.536	1.615	1.582	1.792	1.874
ab 60 Jahren	männlich	873	912	908	1.005	1.004
	weiblich	663	703	674	787	870

Senioren als Opfer

Bei den Erwachsenen ab 60 Jahren (Senioren) wurden 2015 insgesamt 1.874 Opfer (2014: 1.792 Opfer) erfasst. Diese Anzahl stellt im Vergleich zum Vorjahr einen Anstieg um +4,6 % (+82 Opfer) dar.

Der Anteil der Senioren an den Opfern insgesamt zeigt im Betrachtungszeitraum insgesamt einen Anstieg (2011: 6,3 %, 2012: 6,5 %, 2013: 6,0 %, 2014: 6,8 %, 2015: 7,3 %).

Bezogen auf die Gesamtbevölkerung (2.156.759 Einwohner* in Thüringen) liegt der Anteil der Senioren (688.308 Einwohner* ab 60 Jahren) bei 31,9 % (2011: 29,2 %, 2012: 29,9 %, 2013: 30,7 %, 2014: 31,3 %).

* Quelle: Thüringer Landesamt für Statistik: Stand 31.12.2014

Senioren wurden vorwiegend bei folgenden Straftaten Opfer:

Senioren als Opfer	2011	2012	2013	2014	2015
Straftaten insgesamt	1.536	1.615	1.582	1.792	1.874
Anteil in %	6,3	6,5	6,0	6,8	7,3
Straftaten gegen das Leben (einschließlich Versuchshandlungen)	19	19	12	15	38
darunter:					
Fahrlässige Tötungen	12	13	6	7	**31
Straftaten gegen die sexuelle Selbstbestimmung	22	28	22	40	36
Raub, räuberische Erpressung	73	79	59	72	96
Körperverletzung insgesamt	856	909	860	955	966
Straftaten gegen die persönliche Freiheit	561	574	623	702	730

** Davon sind 24 Opfer von Straftaten (fahrlässige Tötung), welche nach medizinischer Behandlung zur Anzeige gebracht wurden.

Opfer-Tatverdächtigen-Beziehung

		2011	2012	2013	2014	2015
Verwandschaft	gesamt	2.365	2.525	2.670	2.812	2.919
	männlich	833	948	963	1.040	1.110
	weiblich	1.532	1.577	1.707	1.772	1.809
Bekanntschaft	gesamt	6.744	7.451	8.005	6.506	5.613
	männlich	3.065	3.500	3.731	2.747	2.268
	weiblich	3.679	3.951	4.274	3.759	3.345
Flüchtige Vorbeziehung	gesamt	1.866	2.080	2.073	2.222	2.328
	männlich	1.226	1.356	1.368	1.422	1.528
	weiblich	640	724	705	800	800
Keine Vorbeziehung	gesamt	6.021	6.661	7.090	9.898	9.662
	männlich	4.434	4.932	5.108	7.290	6.925
	weiblich	1.587	1.729	1.982	2.608	2.737

5. Schaden

Siehe Punkt 1.3 zur Erläuterung zur Schadenserfassung der PKS.

Als Schadenssummen (gerundete Angaben) wurden insgesamt erfasst:

	2011	2012	2013	2014	2015
Schaden in Euro*	125 Mio.	125 Mio.	96 Mio.	89 Mio.	97 Mio.

*Schadenssummen gerundet

Durch Vermögens- und Fälschungsdelikte war insgesamt ein Schaden von 46,8 Mio. Euro (2014: 53,0 Mio. Euro) entstanden. Davon betrug der durch Betrugshandlungen registrierte Schaden 35,1 Mio. Euro (2014: 31,0 Mio. Euro).

Der Schaden bei Diebstahlsdelikten betrug 34,2 Mio. Euro (2014: 35,0 Mio. Euro). Bei den Diebstählen an/aus Kfz lag die Schadenssumme mit 3,6 Mio. Euro im Berichtszeitraum deutlich über dem Niveau der Jahre 2013 (2,6 Mio. Euro) und 2014 (2,5 Mio. Euro).

Der beim Diebstahl von Kfz (einschließlich der unbefugten Ingebrauchnahme) verursachte Schaden beträgt 5,5 Mio. Euro (2014: 6,3 Mio. Euro). In der Schadenssumme des Diebstahls von Kfz ist immer der Wert der wieder aufgefundenen Fahrzeuge enthalten.

Bei den Ermittlungen der Landespolizei (ohne Fälle der Bundespolizei) zum Diebstahl von Buntmetall wurde ein Schaden von 1,0 Mio. Euro registriert (2014: 1,4 Mio. Euro).

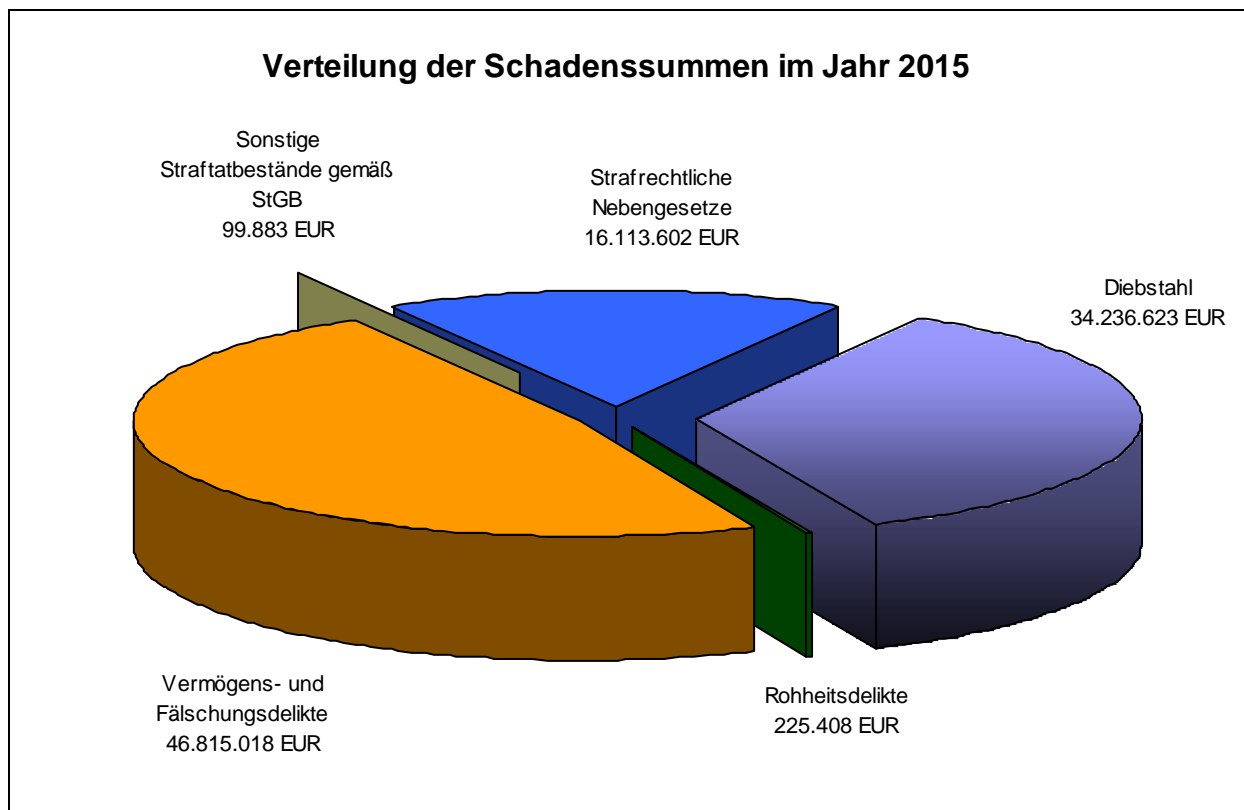

Ausgewählte Delikte mit Schadensangaben

Im Jahr 2015 wurde ein Schaden von insgesamt 97.490.535 Euro in der PKS erfasst. Der Anteil am Gesamtschaden, der durch Diebstahlsdelikte verursacht wurde, betrug 35,1 % (2014: 39,2 %). Der durch Betrugsdelikte angerichtete Schaden stellte einen Anteil von 36,0 % (2014: 34,6 %) an der Gesamtschadenssumme dar.

Delikt/Straftat	Schadensangaben in Euro				
	2011	2012	2013	2014	2015
Straftaten insgesamt	125.428.103	125.128.234	96.448.657	89.347.848	97.490.535
Raub, räuberische Erpressung	517.332	637.907	402.836	346.850	225.257
Diebstahl insgesamt	32.567.379	45.804.080	30.933.531	35.032.433	34.236.623
davon:					
- ohne erschwerende Umstände	8.373.783	15.069.014	9.261.051	10.894.650	10.987.211
- unter erschwerenden Umständen	24.193.596	30.735.066	21.672.480	24.137.783	23.249.412
Diebstahl insgesamt					
- Dienst-, Büro-, Fabrikations-Werkstatt- u. Lagerräume	4.258.977	5.824.960	4.099.320	4.489.655	4.306.877
- Warenhäuser usw.	1.691.685	2.087.663	1.382.492	1.314.262	1.441.178
- darunter: Ladendiebstahl	465.941	476.266	540.703	470.177	532.406
- Wohnungen insgesamt	2.350.049	2.356.602	2.512.902	2.522.777	3.057.885
- von Kfz	6.735.461	8.160.588	6.239.304	6.251.435	5.452.386
- an/aus Kfz	2.575.924	2.459.260	2.557.662	2.465.674	3.578.783
Betrug insgesamt	49.091.242	58.325.085	42.584.039	30.929.287	35.133.100
Untreue	18.255.630	8.897.014	7.355.025	15.287.170	4.657.555
Unterschlagung	8.177.213	4.989.786	5.725.252	5.762.838	5.967.884
Insolvenzstraftaten	984.524	1.733.176	1.632.068	117.840	269.112
Erpressung	127.736	165.199	59.886	52.219	99.883
Strafrechtliche Nebengesetze	14.267.267	3.538.535	6.377.940	946.107	16.113.602

6. Tatverdächtige

6.1 Gesamtüberblick

Im Jahr 2015 wurden in Thüringen 58.308 Tatverdächtige (davon 74,2 % männlich) ermittelt. Das waren im Vergleich zum Vorjahr +1.170 Tatverdächtige mehr (+2,0 %).

Strafmündige Kinder oder schuldunfähige psychisch Kranke werden als Tatverdächtige statistisch erfasst, weil über die Schuldfrage die Justiz und nicht die Polizei zu befinden hat.

Gegenüber dem Vorjahr stieg die Anzahl der männlichen Tatverdächtigen um +1.013 auf 43.245 an. Auch die Anzahl der weiblichen Tatverdächtigen war im Jahr 2015 um +157 höher (15.063 ermittelte Tatverdächtige) als im Jahr 2014.

		2011	2012	2013	2014	2015
Tatverdächtige	insgesamt	58.342	58.763	59.479	57.138	58.308
Alleinhandelnde TV	gesamt	47.719	48.771	49.404	47.632	48.906
	Anteil an TV in %	*81,8	83,0	83,1	83,4	83,9
Bereits in Erscheinung getreten	gesamt	26.807	27.204	28.271	28.038	28.017
	Anteil an TV in %	45,9	46,3	47,5	49,1	48,1
Konsumenten harter Drogen	gesamt	4.734	4.929	5.182	5.614	5.875
	Anteil an TV in %	8,1	8,4	8,7	9,8	10,1
TV unter Alkohol	gesamt	7.030	7.052	7.552	7.437	7.014
	Anteil an TV in %	12,0	12,0	12,7	13,0	12,0
Schusswaffe mitgeführt	gesamt	357	350	447	410	369
	Anteil an TV in %	0,6	0,6	0,8	0,7	0,6

* Änderung der Erfassung ab 2011 → nicht aufgeklärter Fall grundsätzlich Alleintäterschaft, soweit das Ermittlungsergebnis nicht eindeutig auf ein Zusammenwirken mehrerer Tatverdächtiger hindeutet. Eine (namentliche) Identifizierung der tatverdächtigen Person(en) ist nicht erforderlich. Die Erfassung wird zum Pflichtfeld.

Die Tatverdächtigenbelastungszahl (TVBZ) lag mit 2.883 (2014: 2.817; 2013: 2.918) über dem Niveau des Vorjahres (Begriffserläuterung siehe 1.2, Übersicht TVBZ nach Altersgruppen siehe 2.4).

Von den ermittelten Tatverdächtigen waren 1.902 Kinder (+39 TV; +2,1 %), 4.391 Jugendliche (+189 TV; +4,5 %), 4.387 Heranwachsende (+522 TV; +13,5 %), 47.628 Erwachsene (+420 TV; +0,9 %) und davon waren: 4.813 Senioren (+31 TV; +0,6 %).

Um Fehlinterpretationen zu vermeiden, muss hierbei die demographische Entwicklung der Bevölkerung in die Betrachtung einbezogen werden (siehe Bevölkerung ab 2.2).

Von den beim Diebstahl von Kraftwagen ermittelten Tatverdächtigen waren 5,0 % Jugendliche (2014: 9,2 %; 2013: 6,7 %) und 8,3 % Heranwachsende (2014: 10,4 %; 2013: 9,7 %).

Bei Sachbeschädigungen waren 8,3 % der ermittelten Tatverdächtigen Kinder (2014: 8,2 %; 2013: 8,0 %), 14,1 % Jugendliche (2014: 15,0 %; 2013: 16,3 %) und 8,9 % Heranwachsende (2014: 9,8 %; 2013: 10,1 %).

Der Anteil der Kinder an den ermittelten Ladendieben betrug 7,7 % (2014: 7,9 %; 2013: 9,6 %), der Anteil der jugendlichen Tatverdächtigen in diesem Deliktsbereich betrug 11,5 % (2014: 11,3%; 2013: 12,9 %) und der Anteil der Erwachsenen ab 60 Jahre (Senioren) 14,6 % (2014: 16,9 %; 2013: 17,6 %).

6.2 Altersstruktur der Tatverdächtigen

		2011	2012	2013	2014	2015
Tatverdächtige insgesamt	insgesamt	58.342	58.763	59.479	57.138	58.308
davon:						
männlich	insgesamt	43.848	44.086	44.041	42.232	43.245
	Anteil an TV in %	75,2	75,0	74,0	73,9	74,2
weiblich	insgesamt	14.494	14.677	15.438	14.906	15.063
	Anteil an TV in %	24,8	25,0	26,0	26,1	25,8
Kinder						
bis 14 Jahre	insgesamt	2.265	2.175	1.950	1.863	1.902
	Anteil an TV in %	3,9	3,7	3,3	3,3	3,3
Jugendliche						
14 – 18 Jahre	insgesamt	4.546	4.603	4.415	4.202	4.391
	Anteil an TV in %	7,8	7,8	7,4	7,4	7,5
Heranwachsende						
18 – 21 Jahre	insgesamt	4.956	4.354	4.227	3.865	4.387
	Anteil an TV in %	8,5	7,4	7,1	6,8	7,5
Erwachsene						
Erwachsene insgesamt	insgesamt	46.575	47.631	48.887	47.208	47.628
(ab 21 Jahre)	Anteil an TV in %	79,8	81,1	82,2	82,6	81,7
davon:						
21 – 25 Jahre	insgesamt	8.395	8.232	7.750	6.543	6.367
	Anteil an TV in %	14,4	14,0	13,0	11,5	10,9
25 – 30 Jahre	insgesamt	8.268	8.689	9.231	8.951	9.162
	Anteil an TV in %	14,2	14,8	15,5	15,7	15,7
30 – 40 Jahre	insgesamt	10.321	11.011	11.903	12.318	13.090
	Anteil an TV in %	17,7	18,7	20,0	21,6	22,4
40 – 50 Jahre	insgesamt	8.970	8.924	8.881	8.456	8.092
	Anteil an TV in %	15,4	15,2	14,9	14,8	13,9
50 – 60 Jahre	insgesamt	6.151	6.221	6.288	6.158	6.104
	Anteil an TV in %	10,5	10,6	10,6	10,8	10,5
ab 60 Jahre	insgesamt	4.470	4.554	4.834	4.782	4.813
	Anteil an TV in %	7,7	7,7	8,1	8,4	8,3

Kinder bis unter 14 Jahre

Tatverdächtige Kinder werden statistisch erfasst, wegen Strafunmündigkeit dürfen sie jedoch nicht als Straftäter verfolgt werden.

Im Jahr 2015 wurden im Vergleich zum Vorjahr +39 Kinder (+2,1 %) mehr als Tatverdächtige erfasst.

Altersstruktur	gesamt	männlich	weiblich
0 bis 6 Jahre	79	43	36
6 bis 8 Jahre	112	73	39
8 bis 10 Jahre	228	165	63
10 bis 12 Jahre	501	356	145
12 bis 14 Jahre	982	676	306

Anzahl der Kinder und Anteil in Prozent zur Gesamtzahl der Tatverdächtigen ausgewählter Delikte

Delikt / Straftat		2011	2012	2013	2014	2015
Kinder insgesamt	insgesamt	2.265	2.175	1.950	1.863	1.902
	Anteil in %	3,9	3,7	3,3	3,3	3,3
Raub, räuberische Erpressung	insgesamt	23	15	18	20	13
	Anteil in %	3,4	2,5	2,7	3,0	1,9
Körperverletzung insgesamt	insgesamt	491	483	421	447	407
	Anteil in %	4,2	4,1	3,5	3,8	3,5
- gefährliche und schwere KV	insgesamt	202	201	170	160	116
	Anteil in %	5,9	6,0	5,0	5,1	3,9
Diebstahl insgesamt	insgesamt	1.099	1.061	883	711	729
	Anteil in %	7,8	7,8	6,6	5,6	5,7
- unter erschwerenden Umständen	insgesamt	113	101	85	70	46
	Anteil in %	4,0	4,0	3,1	2,7	1,8
- Ladendiebstahl insgesamt	insgesamt	835	810	673	543	541
	Anteil in %	10,6	10,8	9,6	7,9	7,7
Brandstiftung und Herbeiführen einer Brandgefahr	insgesamt	60	55	32	41	26
	Anteil in %	14,5	13,0	8,0	10,8	7,3
Sachbeschädigung	insgesamt	490	448	409	390	361
	Anteil in %	9,0	8,5	8,0	8,2	8,3
Rauschgiftkriminalität	insgesamt	19	7	13	20	31
	Anteil in %	0,3	0,1	0,2	0,3	0,4
Gewaltkriminalität	insgesamt	221	213	185	176	131
	Anteil in %	5,3	5,2	4,5	4,5	3,5

Jugendliche 14 bis 18 Jahre

Im Jahr 2015 wurden 4.391 Jugendlichen als Tatverdächtige erfasst. Das sind im Vergleich zum Vorjahr +189 Tatverdächtige (+4,5 %) in dieser Altersgruppe mehr.

Altersstruktur	gesamt	männlich	weiblich
14 bis 16 Jahre	1.986	1.327	659
16 bis 18 Jahre	2.405	1.779	626

Anzahl der Jugendlichen und Anteil in Prozent zur Gesamtzahl der Tatverdächtigen bei ausgewählten Delikten

Delikt / Straftat		2011	2012	2013	2014	2015
Jugendliche insgesamt	insgesamt	4.546	4.603	4.415	4.202	4.391
	Anteil in %	7,8	7,8	7,4	7,4	7,5
Raub, räuberische Erpressung	insgesamt	111	69	93	82	98
	Anteil in %	16,3	11,4	13,9	12,4	14,2
Körperverletzung	insgesamt	1.039	1.026	955	923	923
	Anteil in %	9,0	8,8	7,9	7,9	8,0
- gefährliche und schwere KV	insgesamt	434	410	381	371	289
	Anteil in %	12,7	12,2	11,3	11,7	9,7
Diebstahl insgesamt	insgesamt	1.754	1.755	1.548	1.255	1.282
	Anteil in %	12,4	12,8	11,5	9,8	10,0
- unter erschwerenden Umständen	insgesamt	388	332	354	283	258
	Anteil in %	13,9	13,3	12,8	11,1	10,2
- Ladendiebstahl	insgesamt	1.061	1.114	902	772	809
	Anteil in %	13,5	14,8	12,9	11,3	11,5
Vermögens- und Fälschungsdelikte	insgesamt	653	723	743	676	573
	Anteil in %	4,4	4,7	4,7	4,5	4,0
Sachbeschädigung	insgesamt	921	861	830	716	608
	Anteil in %	17,0	16,3	16,3	15,0	14,1
Rauschgiftkriminalität	insgesamt	300	327	477	541	686
	Anteil in %	4,8	4,8	7,0	7,6	9,3
Gewaltkriminalität	insgesamt	531	475	458	448	383
	Anteil in %	12,8	11,7	11,1	11,5	10,2

Heranwachsende 18 bis 21 Jahre

Entgegen der letzten Jahre ist wieder eine höhere Anzahl der heranwachsenden Tatverdächtigen festzustellen. Dieser Anstieg wird vorwiegend durch männliche Tatverdächtige (92,1 %) bestimmt.

Es wurden insgesamt 4.387 Heranwachsende (+522 Tatverdächtige; +13,5 %) als Tatverdächtige erfasst, davon waren 3.400 (+481 Tatverdächtige; +16,5 %) männliche und 987 (+41 Tatverdächtige; +4,3 %) weibliche Personen.

Anzahl der Heranwachsenden und Anteil in Prozent zur Gesamtzahl der Tatverdächtigen bei ausgewählten Delikten

Delikt / Straftat		2011	2012	2013	2014	2015
Heranwachsende	insgesamt	4.956	4.354	4.227	3.865	4.387
insgesamt	Anteil in %	8,5	7,4	7,1	6,8	7,5
Raub, räuberische Erpressung	insgesamt	121	97	85	88	90
	Anteil in %	17,7	16,1	12,7	13,3	13,0
Körperverletzung	insgesamt	1.118	988	903	823	860
insgesamt	Anteil in %	9,7	8,5	7,5	7,1	7,5
- gefährliche und schwere KV	insgesamt	478	413	378	330	294
	Anteil in %	14,0	12,3	11,2	10,4	9,9
Diebstahl insgesamt	insgesamt	1.259	972	1.021	910	961
	Anteil in %	8,9	7,1	7,6	7,1	7,5
- unter erschwerenden Umständen	insgesamt	421	290	318	244	265
	Anteil in %	15,4	11,6	11,5	9,5	10,4
- Ladendiebstahl	insgesamt	512	388	408	412	489
insgesamt	Anteil in %	6,5	5,2	5,8	6,0	6,9
Vermögens- und Fälschungsdelikte	insgesamt	1.225	1.117	1.153	1.048	1.097
	Anteil in %	8,2	7,3	7,2	7,0	7,7
Sachbeschädigung	insgesamt	710	572	514	468	383
	Anteil in %	13,1	10,9	10,1	9,8	8,9
Rauschgiftkriminalität	insgesamt	894	739	772	724	879
	Anteil in %	14,2	10,9	11,3	10,1	11,9
Gewaltkriminalität	insgesamt	598	511	457	417	379
	Anteil in %	14,4	12,6	11,1	10,7	10,1

Erwachsene ab 21 Jahre

Im Jahr 2015 wurden 47.628 Erwachsene als Tatverdächtige (+420 Tatverdächtige; +0,9 %) ermittelt (Anteil von 81,6 % an den Tatverdächtigen insgesamt).

Anzahl der Erwachsenen und Anteil in Prozent zur Gesamtzahl der Tatverdächtigen bei ausgewählten Delikten

Delikt / Straftat		2011	2012	2013	2014	2015
Erwachsene insgesamt	insgesamt	46.575	47.631	48.887	47.208	47.628
	Anteil in %	79,8	81,1	82,2	82,6	81,6
Raub, räuberische Erpressung	insgesamt	428	423	474	473	489
	Anteil in %	62,7	70,0	70,7	71,3	70,9
Körperverletzung	insgesamt	8.905	9.150	9.803	9.453	9.292
	Anteil in %	77,1	78,6	81,1	81,2	80,9
- gefährliche und schwere KV	insgesamt	2.301	2.342	2.439	2.299	2.280
	Anteil in %	67,4	69,6	72,4	72,8	76,5
Diebstahl insgesamt	insgesamt	10.032	9.879	9.987	9.876	9.885
	Anteil in %	70,9	72,3	74,3	77,4	76,9
- unter erschwerenden Umständen	insgesamt	1.877	1.776	2.008	1.958	1.970
	Anteil in %	67,1	71,1	72,6	76,6	77,6
- Ladendiebstahl	insgesamt	5.464	5.218	5.007	5.131	5.211
	Anteil in %	69,4	69,3	71,6	74,8	73,9
Vermögens- und Fälschungsdelikte	insgesamt	12.992	13.475	13.968	13.121	12.530
	Anteil in %	87,1	87,5	87,6	88,1	87,9
Sachbeschädigung	insgesamt	3.307	3.386	3.331	3.202	2.972
	Anteil in %	60,9	64,3	65,5	67,0	68,7
Rauschgiftkriminalität	insgesamt	5.084	5.700	5.594	5.862	5.807
	Anteil in %	80,7	84,2	81,6	82,0	78,4
Gewaltkriminalität	insgesamt	2.808	2.863	3.027	2.850	2.844
	Anteil in %	67,5	70,5	73,3	73,2	76,1

davon: Erwachsene ab 60 Jahren (Senioren)

Die Anzahl der tatverdächtigen Senioren (4.813 Tatverdächtige) zeigte im Vergleich zum Vorjahr einen geringen Anstieg um +0,6 % (+31 Tatverdächtige).

Anzahl der Senioren und Anteil in Prozent zur Gesamtzahl der Tatverdächtigen bei ausgewählten Delikten

Delikt / Straftat		2011	2012	2013	2014	2015
Senioren insgesamt	insgesamt	4.470	4.554	4.834	4.782	4.813
	Anteil in %	7,7	7,7	8,1	8,4	8,3
Raub, räuberische Erpressung	insgesamt	10	6	9	8	6
	Anteil in %	1,5	1,0	1,3	1,2	0,9
Körperverletzung	insgesamt	609	618	643	673	729
	Anteil in %	5,3	5,3	5,3	5,8	6,3
- gefährliche und schwere KV	insgesamt	134	133	138	150	167
	Anteil in %	3,9	4,0	4,1	4,7	5,6
Diebstahl insgesamt	insgesamt	1.567	1.615	1.604	1.534	1.369
	Anteil in %	11,1	11,8	11,9	12,0	10,6
- schwerer Diebstahl	insgesamt	48	56	63	55	57
	Anteil in %	1,7	2,2	2,3	2,2	2,2
- Ladendiebstahl	insgesamt	1.281	1.275	1.227	1.161	1.027
	Anteil in %	16,3	16,9	17,6	16,9	14,6
Vermögens- und Fälschungsdelikte	insgesamt	730	727	845	866	838
	Anteil in %	4,9	4,7	5,3	5,8	5,9
Sachbeschädigung	insgesamt	257	275	245	258	292
	Anteil in %	4,7	5,2	4,8	5,4	6,8
Rauschgiftkriminalität	insgesamt	7	5	7	12	15
	Anteil in %	0,1	0,1	0,1	0,2	0,2
Gewaltkriminalität	insgesamt	152	148	155	162	180
	Anteil in %	3,7	3,6	3,8	4,2	4,8

6.3 Tatverdächtigen-Wohnsitz-Beziehung

Abbildung des Wohnsitzes des Tatverdächtigen zur Tatzeit

Anteile der Tatverdächtigen mit Wohnsitz in der Tatortgemeinde zu den insgesamt ermittelten Tatverdächtigen des jeweiligen Deliktsbereiches

	2011	2012	2013	2014	2015
ermittelte Tatverdächtige gesamt	58.342	58.763	59.479	57.138	58.308
TV mit Wohnsitz in Tatortgemeinde	38.821	39.178	39.720	38.663	39.172
Anteil der TV mit Wohnsitz in der Tatortge- meinde in %	66,5	66,7	66,8	67,7	67,2
Straftaten gegen das Leben	50	59	48	44	51
Anteil in %	56,2	66,3	67,6	65,7	65,4
Straftaten gegen die sexuelle Selbstbestim- mung	712	681	783	726	732
Anteil in %	73,8	73,9	74,0	74,2	72,8
Rohheitsdelikte und Straftaten gegen persönliche Freiheit	11.824	11.676	12.361	12.021	11.813
Anteil in %	74,8	74,0	74,5	74,4	74,4
Diebstahl gesamt	9.184	8.937	8.697	8.333	8.325
Anteil in %	64,9	65,4	64,7	65,3	64,8
- ohne erschwerende Umstände	7.968	7.858	7.556	7.349	7.379
Anteil in %	65,8	66,3	65,8	67,0	66,6
- unter erschwerenden Umständen	1.665	1.500	1.598	1.444	1.383
Anteil in %	59,5	60,0	57,8	56,5	54,5
Vermögens-/Fälschungsdelikte	8.801	9.155	9.339	8.724	8.415
Anteil in %	59,0	59,5	58,6	58,6	59,0
sonstige Straftaten gemäß StGB	11.264	11.697	11.889	11.790	11.290
Anteil in %	70,0	69,9	70,8	71,5	70,8
Strafrechtliche Nebengesetze	4.956	5.460	5.556	6.014	7.306
Anteil in %	58,7	61,0	62,3	65,4	63,9
Rauschgiftkriminalität	3.814	4.278	4.426	4.878	4.947
Anteil in %	60,6	63,2	64,6	68,3	66,8
Gewaltkriminalität	3.009	2.938	3.011	2.843	2.716
Anteil in %	72,4	72,3	73,0	73,1	72,7
Wirtschaftskriminalität	391	474	478	443	452
Anteil in %	48,4	47,2	51,1	51,3	53,2

	2011	2012	2013	2014	2015
Computerkriminalität	304	327	296	352	338
Anteil in %	56,3	56,9	57,6	64,6	58,6
Straftaten insgesamt auf dem Umwelt- und Verbraucherschutzsektor	309	345	336	351	354
Anteil in %	58,2	61,0	57,1	67,2	67,3
Straftaten gegen Bestimmungen zum Schutze der Jugend	16	10	13	33	20
Anteil in %	80,0	90,9	72,2	82,5	83,3

6.4 Nichtdeutsche Tatverdächtige (NDTV)

Als Nichtdeutsche werden alle Tatverdächtigen erfasst, die keine deutsche Staatsbürgerschaft besitzen. Spätaussiedler werden statistisch als Deutsche registriert.

Ein Teil der Straftaten nichtdeutscher Tatverdächtiger, die in die PKS eingehen, werden durch Ausländer begangen, die weder in Thüringen noch in einem anderen Bundesland gemeldet sind. Diese Personen sind nicht in der Anzahl der Ausländer der Bevölkerungsstatistik enthalten. Dazu gehören illegal eingereiste Personen, Touristen sowie Durchreisende. Sie werden jedoch als Tatverdächtige in der PKS erfasst. Dies muss bei der Betrachtung der Tatverdächtigenbelastungszahlen, die aus dem Verhältnis der ermittelten Tatverdächtigen zur Einwohnerzahl berechnet wird, beachtet werden.

Im Jahr 2015 waren 2,5 % der in Thüringen **gemeldeten Wohnbevölkerung**, d. h. 54.003 Personen aller Altersklassen, Ausländer (2014: 2,0%; 2013: 1,8 %; 2012: 2,3 %; 2011: 2,2 %).

	2011	2012	2013	2014	2015
Ermittelte nichtdeutsche TV insgesamt	3.508	3.845	4.141	4.811	8.398
Veränderung in %	-0,9	+9,6	+7,7	+16,2	+74,6
Anteil an TV insgesamt in %	6,0	6,5	7,0	8,4	14,4
darunter:					
Straftaten gegen das Aufenthalts-, das Asyl-, und das Freizügigkeits-gesetz/EU	497	494	419	465	2.418
darunter:					
- Straftaten gegen das Aufenthaltsgesetz	411	414	357	387	2.382
Veränderung in %	-12,7	+0,7	-13,8	+8,4	+515,5
- Straftaten gegen das Asylgesetz	86	80	62	78	36
Veränderung in %	+36,5	-7,0	-22,5	+25,8	-53,8
Nichtdeutsche TV ohne Straftaten gegen das Aufenthalts- und das Asylgesetz und das Freizügigkeitsgesetz/EU	3.087	3.413	3.794	4.432	6.083
Veränderung in %	+0,5	+10,6	+11,2	+16,8	+37,3
Anteil an ermittelten TV insgesamt in %	5,3	5,9	6,4	7,8	10,9

Die Zahl der nichtdeutschen Tatverdächtigen insgesamt und der Anteil an den Gesamt-Tatverdächtigen zeigten bis 2008 eine rückläufige Tendenz. Seit dem Jahr 2009 war dagegen ein Anstieg zu verzeichnen, der sich im Berichtszeitraum fortsetzte.

Die Zahl der nichtdeutschen Tatverdächtigen zeigt für das Jahr 2015 einen Anteil von 14,4 % an den Gesamt-tatverdächtigen. Damit war ein Anstieg um +3.587 nichtdeutscher Tatverdächtige (+74,6 %) gegenüber dem Vorjahr festzustellen.

Nach Abzug der ausländerspezifischen Straftaten, welche nur von Ausländern auf Grund ihres spezifischen Status begangen werden können, beträgt der **Anteil der nichtdeutschen Tatverdächtigen 10,9 %**. Demzufolge wurden **6.083 Nichtdeutsche** (+37,3 %) bei **8.434** begangenen **Straftaten** in Thüringen als Tatverdächtige ermittelt.

Nichtdeutsche Tatverdächtige und deren Anteil an den ermittelten Tatverdächtigen insgesamt nach Deliktsbereichen

	2011	2012	2013	2014	2015
Nichtdeutsche TV insgesamt	3.508	3.845	4.141	4.811	8.398
Nichtdeutsche TV nach Abzug der ausländerspezifischen Straftaten	3.087	3.413	3.794	4.432	6.083
Anteil an TV insgesamt in %	6,0	6,5	7,0	8,4	14,4
Anteil an TV insgesamt in %	5,3	5,9	6,4	7,8	10,9
Straftaten gegen das Leben	4	11	3	9	13
Anteil in %	4,5	12,4	4,2	13,4	16,7
Straftaten gegen die sexuelle Selbstbestimmung	58	56	46	43	79
Anteil in %	6,0	6,1	4,3	4,4	7,9
Rohheitsdelikte u. Straftaten gegen die persönliche Freiheit	779	856	937	1.079	1.552
Anteil in %	4,9	5,4	5,6	6,7	9,8
Diebstahl insgesamt	996	1.089	1.180	1.516	2.292
Anteil in %	7,0	8,0	8,8	11,9	17,8
darunter:					
- ohne erschwerende Umstände	782	879	950	1.259	1.928
Anteil in %	6,5	7,4	8,3	11,5	17,4
- unter erschwerenden Umständen	256	241	262	319	430
Anteil in %	9,1	9,6	9,5	12,5	16,9
Vermögens- und Fälschungsdelikte	939	1.071	1.174	1.422	1.878
Anteil in %	6,3	7,0	7,4	9,5	13,2
Sonstige Straftatbestände gem. StGB	540	553	648	691	915
Anteil in %	3,4	3,3	3,9	4,2	5,7
Strafrechtliche Nebengesetze	798	776	733	787	2.796
Anteil in %	9,4	8,7	8,2	8,6	24,5
Rauschgiftkriminalität	230	215	256	242	289
Anteil in %	3,7	3,2	3,7	3,4	3,9

	2011	2012	2013	2014	2015
Gewaltkriminalität	280	274	307	333	485
Anteil in %	6,7	6,7	7,4	8,6	13,0
Wirtschaftskriminalität	48	58	57	74	85
Anteil in %	5,9	5,8	6,1	8,6	10,0
Straßenkriminalität	336	327	294	294	395
Anteil in %	6,1	6,3	5,8	6,3	9,7

Nichtdeutsche Tatverdächtige insgesamt nach Alter und Geschlecht

		2011	2012	2013	2014	2015
Nichtdeutsche TV insgesamt	insgesamt	3.508	3.845	4.141	4.811	8.398
	männlich	2.900	3.121	3.323	3.774	6.630
	weiblich	608	724	818	1.037	1.768
Kinder	insgesamt	68	71	66	121	340
	Anteil in %	1,9	1,8	1,6	2,5	4,0
	männlich	49	50	47	82	207
	weiblich	19	21	19	39	133
Jugendliche	insgesamt	210	195	166	209	537
	Anteil in %	6,0	5,1	4,0	4,3	6,4
	männlich	164	150	123	150	430
	weiblich	46	45	43	59	107
Heranwachsende	insgesamt	230	309	313	388	990
	Anteil in %	6,6	8,0	7,6	8,1	11,8
	männlich	189	251	245	313	827
	weiblich	41	58	68	75	163
Erwachsene	insgesamt	3.000	3.270	3.596	4.093	6.531
	Anteil in %	85,5	85,0	86,8	85,1	77,8
	männlich	2.498	2.670	2.908	3.229	5.166
	weiblich	502	600	688	864	1.365
davon: Erwachsene ab 60 J.	insgesamt	71	84	92	88	144
	Anteil in %	2,0	2,2	2,2	1,8	1,7
	männlich	52	52	73	67	100
	weiblich	19	32	19	21	44

Aufenthaltsgrund der nichtdeutschen Tatverdächtigen

		2011	2012	2013	2014	2015
Nichtdeutsche TV insgesamt	insgesamt	3.508	3.845	4.141	4.811	8.398
Unerlaubter Aufenthalt	insgesamt	533	403	436	496	1.899
	Anteil in %	15,2	10,5	10,5	10,3	22,6
Erlaubter Aufenthalt	insgesamt	2.975	3.442	3.705	4.315	6.499
	Anteil in %	84,8	89,5	89,5	89,7	77,4
darunter:						
- Touristen	insgesamt	304	363	385	437	238
	Anteil in %	8,7	9,4	9,3	9,1	2,8
- Arbeitnehmer	insgesamt	111	132	191	227	248
	Anteil in %	3,2	3,4	4,6	4,7	3,0
- Gewerbetreibende	insgesamt	55	46	66	49	67
	Anteil in %	1,6	1,2	1,6	1,0	0,8
- Asylsuchende	insgesamt	379	336	446	662	2.019
	Anteil in %	10,8	8,7	10,8	13,8	24,0
Sonstige Gründe/unbekannt	insgesamt	2.012	2.420	2.446	2.726	3.829
	Anteil in %	57,4	62,9	59,1	56,7	45,6

7. Verwendung von Schusswaffen

Siehe 1.3 Begriffserläuterung zu Schusswaffen

	2011		2012		2013		2014		2015	
	Gedroht	Ge-schossen	Gedroht	Ge-schossen	Gedroht	Ge-schossen	Gedroht	Ge-schossen	Gedroht	Ge-schossen
Straftaten insgesamt	42	56	13	49	71	74	49	77	43	87
Straftaten gg. das Leben	0	0	0	0	0	1	1	1	0	0
davon: Mord	0	0	0	0	0	1	0	0	0	0
Totschlag	0	0	0	0	0	0	1	1	0	0
Raub, räuberische Erpressung	9	1	6	0	10	1	5	0	7	0
darunter: Geldinstitute / Poststellen	0	0	4	0	1	0	1	0	0	0
Körperverletzung	4	13	2	8	2	11	3	25	2	21
darunter: gefährliche u. schwere KV	3	10	1	8	1	11	1	25	0	19
Zwangsheirat, Nachstellung (Stalking), Freiheitsberaubung, Nötigung, und Bedrohung	24	4	4	2	52	1	34	1	32	5
darunter: Bedrohung	23	4	3	1	50	1	28	0	29	2
Erpressung	1	0	0	0	1	0	0	0	0	0
Widerstand gegen die Staatsgewalt	3	0	0	0	1	0	1	1	0	0
Wilderei	0	4	0	1	0	3	0	3	0	3
Gewaltkriminalität	13	11	7	8	11	13	10	26	8	19
Straßenkriminalität	4	11	0	8	2	5	3	19	0	15

	2011		2012		2013		2014		2015	
	Gedroht	Ge-schossen	Gedroht	Ge-schossen	Gedroht	Ge-schossen	Gedroht	Ge-schossen	Gedroht	Ge-schossen
<i>LPI-Bereiche</i>										
Erfurt	1	4	0	3	8	4	10	6	8	9
Gera	7	2	0	4	9	7	7	6	2	5
Gotha	5	3	0	0	10	7	0	3	7	10
Jena	7	5	0	13	5	18	7	10	10	14
Nordhausen	2	11	5	9	12	9	8	6	5	15
Saalfeld	14	17	1	8	11	16	10	22	6	17
Suhl	6	13	4	12	12	13	6	19	4	16

8. Regionalanalyse

Der regionale Bereich wurde bis auf die Ebene der Landespolizeiinspektionen (LPI) analysiert. Ein direkter Vergleich ist nur über die Häufigkeitszahlen und Tatverdächtigenbelastungszahl sinnvoll. Auf Grund der Unterschiede in der Bevölkerungszahl und -struktur, der geographischen Gegebenheiten, der Sozialdaten sowie der Infrastruktur ist ein direkter Vergleich der Fallzahlen wenig aussagekräftig (siehe 1.3 Begriffserläuterungen).

Die nachfolgend verwendeten Angaben entstammen dem Thüringer Landesamt für Statistik mit der Datenbasis Zensus Stand 31.12.2014.

Auf der **Datenbasis des Zensus wurde die Bevölkerungsgesamtzahlen** in Verteilung auf die einzelnen Altersgruppen und die Anzahl der gemeldeten Ausländer erst im Jahr 2014 veröffentlicht. Sie standen zum Redaktionsschluss des Jahrbuches der PKS 2013 nicht zur Verfügung. Die Berechnung der Tatverdächtigenbelastungszahl wurde deshalb für das Jahr 2013 nachgetragen.

Häufigkeitszahl und Tatverdächtigenbelastungszahl

		2011	2012	2013	2014	2015
Land Thüringen	HZ	6.128	6.307	6.557	6.574	6.502
	TVBZ	2.774	2.814	2.918	2.817	2.883
LPI Erfurt	HZ	8.164	8.172	8.868	8.462	8.451
	TVBZ	3.770	3.712	3.941	3.767	3.764
LPI Gera	HZ	6.605	7.036	7.558	8.036	7.419
	TVBZ	2.825	2.862	2.850	2.880	2.833
LPI Gotha	HZ	5.069	5.196	5.523	5.699	5.667
	TVBZ	2.498	2.504	2.589	2.555	2.598
LPI Jena	HZ	6.376	6.351	6.457	6.108	6.156
	TVBZ	2.796	2.868	2.964	2.837	2.756
LPI Nordhausen	HZ	4.764	5.064	5.075	5.208	5.242
	TVBZ	2.424	2.467	2.491	2.344	2.463
LPI Saalfeld	HZ	6.017	6.421	6.199	6.095	5.549
	TVBZ	2.722	2.822	2.938	2.688	2.529
LPI Suhl	HZ	4.494	4.794	4.728	4.763	5.123
	TVBZ	2.372	2.430	2.504	2.451	2.924

Gegenüberstellung Land und Landespolizeiinspektionen - Jahr 2015

	Land	LPI Erfurt	LPI Gera	LPI Gotha	LPI Jena	LPI Nordhausen	LPI Saalfeld	LPI Suhl
Erfasste Fälle	140.240	23.388	21.410	19.195	20.765	19.231	13.837	15.328
Aufgeklärte Fälle	90.168	14.442	14.021	11.936	12.324	12.562	9.534	10.827
Aufklärung in %	64,3	61,7	65,5	62,2	59,3	65,3	68,9	70,6
Tatverdächtige gesamt	58.308	9.684	7.718	8.258	8.640	8.451	5.938	8.220
davon: männlich	43.245	6.919	5.657	6.158	6.461	6.276	4.517	6.199
weiblich	15.063	2.765	2.061	2.100	2.179	2.175	1.421	2.021
Nichtdeutsche TV	8.398	1.207	962	1.111	1.141	628	470	1.935
Anteil zu TV gesamt in %	14,4	12,5	12,5	13,5	13,2	7,4	7,9	23,5

* Bei Addition der LPI-Zahlen ergibt sich eine Summendifferenz zum Landesbestand, da in den Landesdaten die von der Bundespolizei, von anderen Bundesländern (mit Tatort in Thüringen), dem Landeskriminalamt Thüringen und der Autobahnpolizeiinspektion bearbeiteten Fälle enthalten sind.

Erfasste Fälle und Aufklärung der Straftaten nach Landespolizeiinspektionen 2011 bis 2015

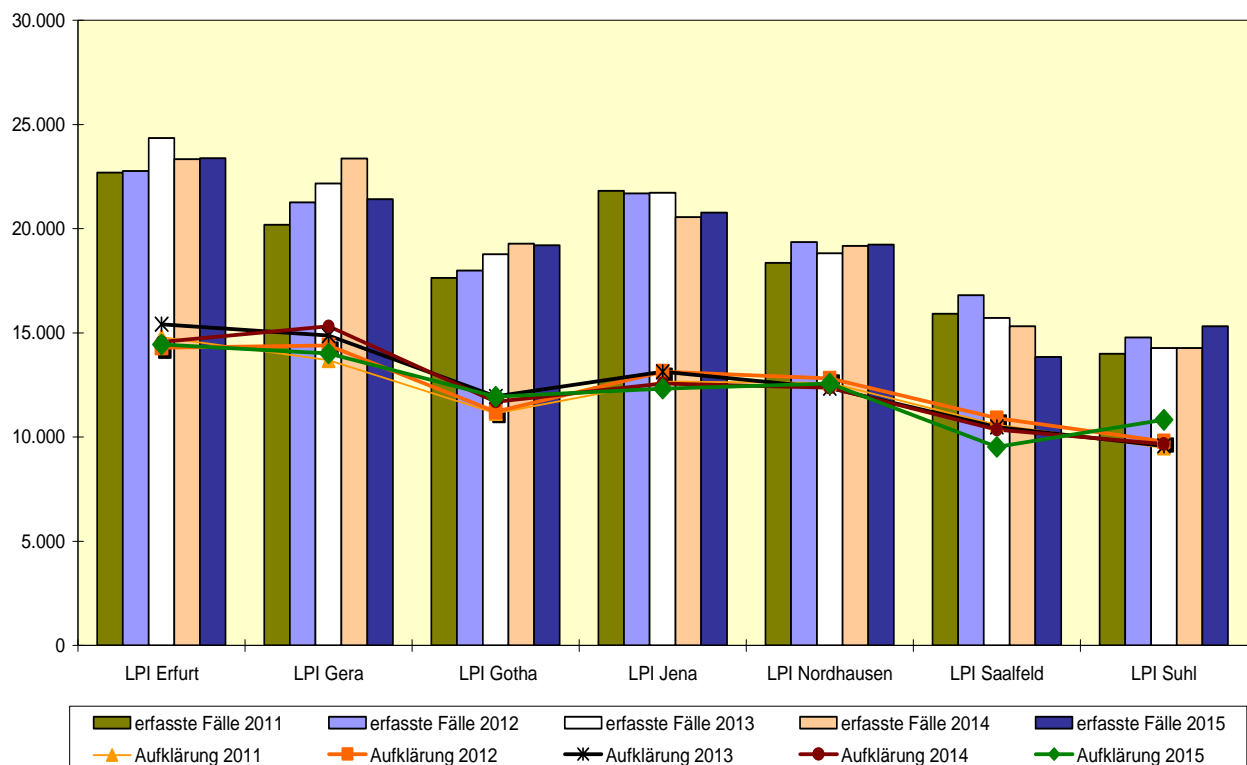

Landespolizeiinspektion Erfurt

Die LPI Erfurt hatte mit 23.388 erfassten Fällen einen Anteil von 16,7 % am gesamten Landesbestand und damit das höchste Fallaufkommen im Vergleich der Landespolizeiinspektionen zu verzeichnen (2014: 16,4 %).

Die insgesamt erfassten Straftaten blieben auf dem Niveau des Vorjahres (+57Fälle; +0,2 %). Die Aufklärungsquote sank um -0,7 Prozentpunkte auf 61,7 %.

Es wurden insgesamt 9.684 Tatverdächtige ermittelt, von denen 7.076 (73,1 %) ihren Wohnsitz in der Tatortgemeinde hatten. Im Landkreis der Tatortgemeinde waren 328 (3,4 %) Tatverdächtige wohnhaft.

	2011	2012	2013	2014	2015
Einwohner	277.871	278.729	274.490	275.713	276.756
Fläche in km ²	1.073	1.073	1.073	1.073	1.073
Straftaten gesamt	22.686	22.778	24.341	23.331	23.388
Aufklärung absolut	14.801	14.294	15.419	14.563	14.442
Aufklärung in %	65,2	62,8	63,3	62,4	61,7
Häufigkeitszahl	8.164	8.172	8.868	8.462	8.451

Zur Landespolizeiinspektion Erfurt gehören die Inspektionsdienste Erfurt-Nord und Erfurt-Süd, die Polizeiinspektion Sömmerda sowie die Kriminalpolizeiinspektion Erfurt. Für diese Dienststellen wurden die im Diagramm dargestellten Fallzahlen erfasst:

Erfasste Fälle 2011 bis 2015

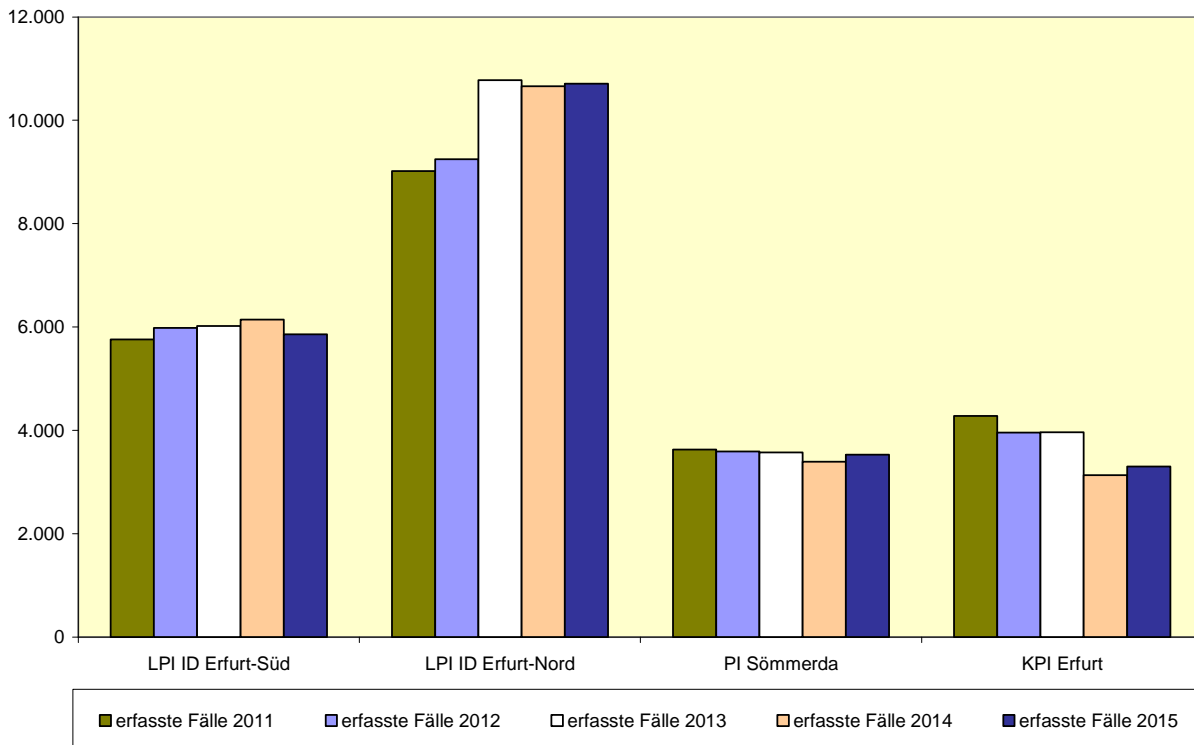

LPI Erfurt	2011	2012	2013	2014	2015
Einwohner	277.871	278.729	274.490	275.713	276.756
davon: männlich	135.624	136.086	133.313	134.032	134.761
weiblich	142.247	142.643	141.177	141.681	141.995
gemeldete Ausländer	7.605	8.045	7.677	8.435	9.367
Kinder (bis 14 Jahre)	30.799	31.262	31.723	32.439	32.989
Jugendliche (14 - 18 Jahre)	6.487	6.864	7.210	7.661	8.049
Heranwachsende (18 - 21 Jahre)	7.800	6.203	5.810	5.825	6.317
Erwachsene (ab 21 Jahre)	232.785	234.400	229.747	229.788	229.401
Erfasste Tatverdächtige gesamt	9.799	9.666	10.090	9.681	9.684
davon: männlich	7.116	6.972	7.283	6.872	6.919
weiblich	2.683	2.694	2.807	2.809	2.765
Nichtdeutsche Tatverdächtige	768	679	799	881	1.207
in TO-Gemeinde wohnhaft	7.227	7.195	7.558	7.239	7.076
in %	73,8	74,4	74,9	74,8	73,1
Kinder (bis 14 Jahre)	429	376	325	355	285
Jugendliche (14 - 18 Jahre)	817	883	852	782	808
Heranwachsende (18 - 21 Jahre)	845	704	780	712	789
Erwachsene (ab 21 Jahre)	7.708	7.703	8.133	7.832	7.802
Tatverdächtigenbelastungszahl	3.770	3.712	3.941	3.767	3.764

Landespolizeiinspektion Gera

Für die LPI Gera wurden Fälle erfasst 21.410. Damit ist gegenüber dem Vorjahr ein Rückgang um 1.956 Fälle (-8,4 %) zu verzeichnen.

Das Fallaufkommen stellte einen Anteil von 15,3 % des Landesbestandes dar (2014: 16,4 %).

Es wurden insgesamt 7.718 Tatverdächtige ermittelt, von denen 5.409 (70,1 %) ihren Wohnsitz in der Tatortgemeinde hatten. Im Landkreis der Tatortgemeinde waren 699 (9,1 %) Tatverdächtige wohnhaft.

	2011	2012	2013	2014	2015
Einwohner	305.627	302.207	293.430	290.749	288.579
Fläche in km ²	1.565	1.565	1.565	1.565	1.565
Straftaten gesamt	20.188	21.263	22.176	23.366	21.410
Aufklärung absolut	13.693	14.401	14.875	15.312	14.021
Aufklärung in %	67,8	67,7	67,1	65,5	65,5
Häufigkeitszahl	6.605	7.036	7.558	8.036	7.419

Zur Landespolizeiinspektion Gera gehören der Inspektionsdienst Gera, die Polizeiinspektionen Altenburger Land und Greiz sowie die Kriminalpolizeiinspektion Gera.

Für die Dienststellen wurden die im Diagramm dargestellten Fallzahlen erfasst:

Erfasste Fälle 2011 bis 2015

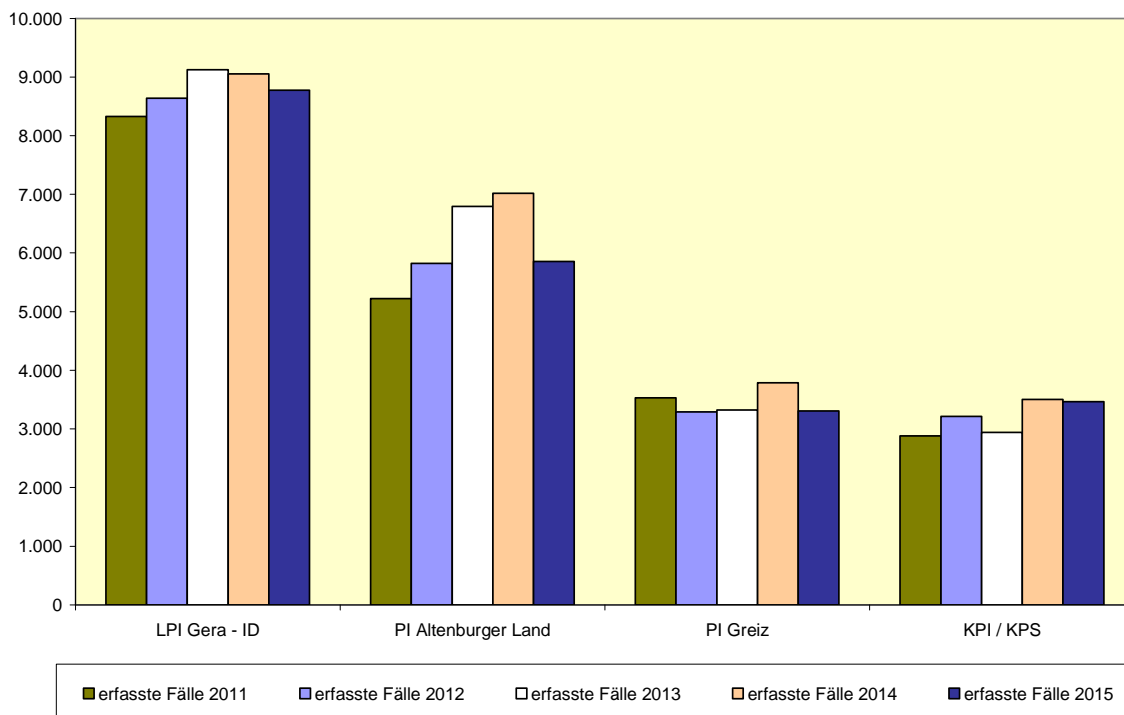

LPI Gera	2011	2012	2013	2014	2015
Einwohner	305.627	302.207	293.430	290.749	288.579
davon: männlich	149.187	147.527	142.713	141.470	140.535
weiblich	156.440	154.680	150.717	149.279	148.044
davon:					
gemeldete Ausländer	4.460	4.543	3.713	4.124	4.938
Kinder (bis 14 Jahre)	29.019	29.017	28.814	28.849	29.103
Jugendliche (14 - 18 Jahre)	6.879	7.223	7.614	8.060	8.293
Heranwachsende (18 - 21 Jahre)	7.080	5.327	4.666	4.558	4.924
Erwachsene (ab 21 Jahre)	262.649	260.640	252.336	249.282	246.259
Erfasste Tatverdächtige gesamt	8.189	8.192	7.911	7.915	7.718
davon: männlich	6.107	6.084	5.809	5.798	5.657
weiblich	2.082	2.108	2.102	2.117	2.061
Nichtdeutsche Tatverdächtige	434	456	500	565	962
in TO-Gemeinde wohnhaft	5.779	5.840	5.591	5.657	5.409
in %	70,6	71,3	70,7	71,5	70,1
Kinder (bis 14 Jahre)	358	360	277	300	228
Jugendliche (14 - 18 Jahre)	637	658	601	568	621
Heranwachsende (18 - 21 Jahre)	635	573	536	539	574
Erwachsene (ab 21 Jahre)	6.559	6.601	6.497	6.508	6.295
Tatverdächtigenbelastungszahl	2.825	2.862	2.850	2.880	2.833

Landespolizeiinspektion Gotha

Die Landespolizeiinspektion Gotha verzeichnete im Jahr 2015 mit 19.195 erfassten Fällen einen Anteil von 13,7 % an den erfassten Fällen des Landes Thüringen. Gegenüber dem Vorjahr wurden -93 Fälle (-0,5 %) weniger registriert.

Es wurden insgesamt 8.258 Tatverdächtige ermittelt, von denen 5.583 (67,6 %) ihren Wohnsitz in der Tatortgemeinde hatten. Im Landkreis der Tatortgemeinde waren 1.169 (14,2 %) Tatverdächtige wohnhaft.

	2011	2012	2013	2014	2015
Einwohner	348.114	346.235	339.941	338.473	338.708
Fläche in km ²	2.516	2.516	2.516	2.516	2.516
Straftaten gesamt	17.645	17.990	18.776	19.288	19.195
Aufklärung absolut	11.140	11.216	11.947	11.695	11.936
Aufklärung in %	63,1	62,3	63,6	60,6	62,2
Häufigkeitszahl	5.069	5.196	5.523	5.699	5.667

Zur Landespolizeiinspektion Gotha gehören der Inspektionsdienst Gotha, die Polizeiinspektionen Eisenach und Arnstadt-Ilmenau sowie die Kriminalpolizeiinspektion Gotha.

Für diese Dienststellen wurden die im Diagramm dargestellten Fallzahlen erfasst:

Erfasste Fälle 2011 bis 2015

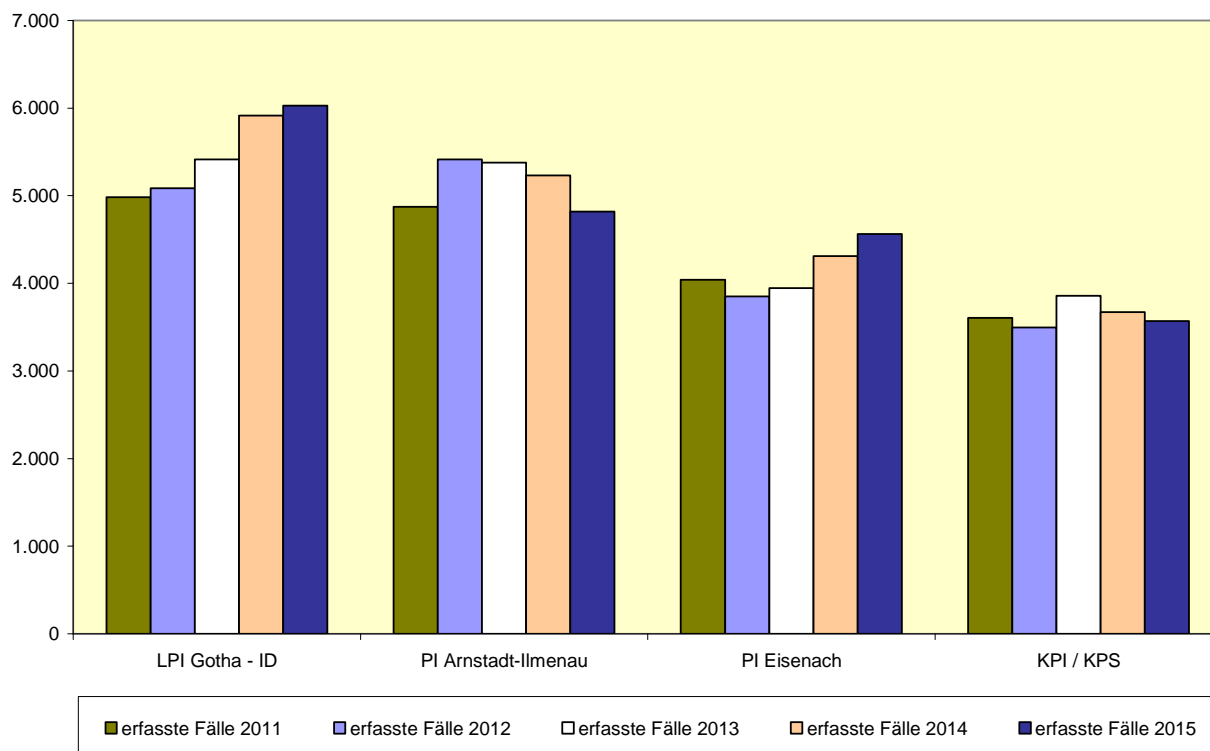

LPI Gotha	2011	2012	2013	2014	2015
Einwohner	348.114	346.235	339.941	338.473	338.708
davon: männlich	172.788	172.040	168.607	168.017	168.547
weiblich	175.326	174.195	171.334	170.456	170.161
davon:					
gemeldete Ausländer	8.073	8.591	6.663	7.721	10.026
Kinder (bis 14 Jahre)	37.071	37.126	37.224	37.439	37.962
Jugendliche (14 - 18 Jahre)	8.507	8.987	9.568	10.102	10.574
Heranwachsende (18 - 21 Jahre)	8.616	6.876	6.173	6.077	6.469
Erwachsene (ab 21 Jahre)	293.920	293.246	286.976	284.855	283.703
Erfasste Tatverdächtige gesamt	8.172	8.148	8.270	8.114	8.258
davon: männlich	6.185	6.464	6.291	6.128	6.158
weiblich	1.987	1.684	1.979	1.986	2.100
Nichtdeutsche Tatverdächtige	504	543	553	699	1.111
in TO-Gemeinde wohnhaft	5.388	5.362	5.573	5.585	5.583
in %	65,9	65,8	67,4	68,8	67,6
Kinder (bis 14 Jahre)	252	266	285	231	270
Jugendliche (14 - 18 Jahre)	582	541	583	614	559
Heranwachsende (18 - 21 Jahre)	701	576	554	469	546
Erwachsene (ab 21 Jahre)	6.637	6.765	6.848	6.800	6.883
Tatverdächtigenbelastungszahl	2.498	2.504	2.589	2.555	2.598

Landespolizeiinspektion Jena

Die LPI Jena hatte mit 20.765 erfassten Fällen (2014: 20.566) einen Anteil von 14,8 % am Straftatenaufkommen in Thüringen. Die Aufklärungsquote sank um -1,9 Prozentpunkte gegenüber dem Vorjahr.

Es wurden insgesamt 8.640 Tatverdächtige ermittelt, von denen 5.679 (65,7 %) ihren Wohnsitz in der Tatortgemeinde hatten. Im Landkreis der Tatortgemeinde waren 570 (6,6 %) Tatverdächtige wohnhaft.

	2011	2012	2013	2014	2015
Einwohner	342.110	341.587	336.449	336.699	337.291
Fläche in km ²	1.818	1.818	1.818	1.818	1.818
Straftaten gesamt	21.813	21.695	21.724	20.566	20.765
Aufklärung absolut	12.671	13.145	13.137	12.578	12.324
Aufklärung in %	58,1	60,6	60,5	61,2	59,3
Häufigkeitszahl	6.376	6.351	6.457	6.108	6.156

Zur Landespolizeiinspektion Jena gehören der Inspektionsdienst Jena, die Polizeiinspektionen Apolda, Saale-Holzland und Weimar sowie die Kriminalpolizeiinspektion Jena.

Für diese Dienststellen wurden die im Diagramm dargestellten Fallzahlen erfasst:

Erfasste Fälle 2011 bis 2015

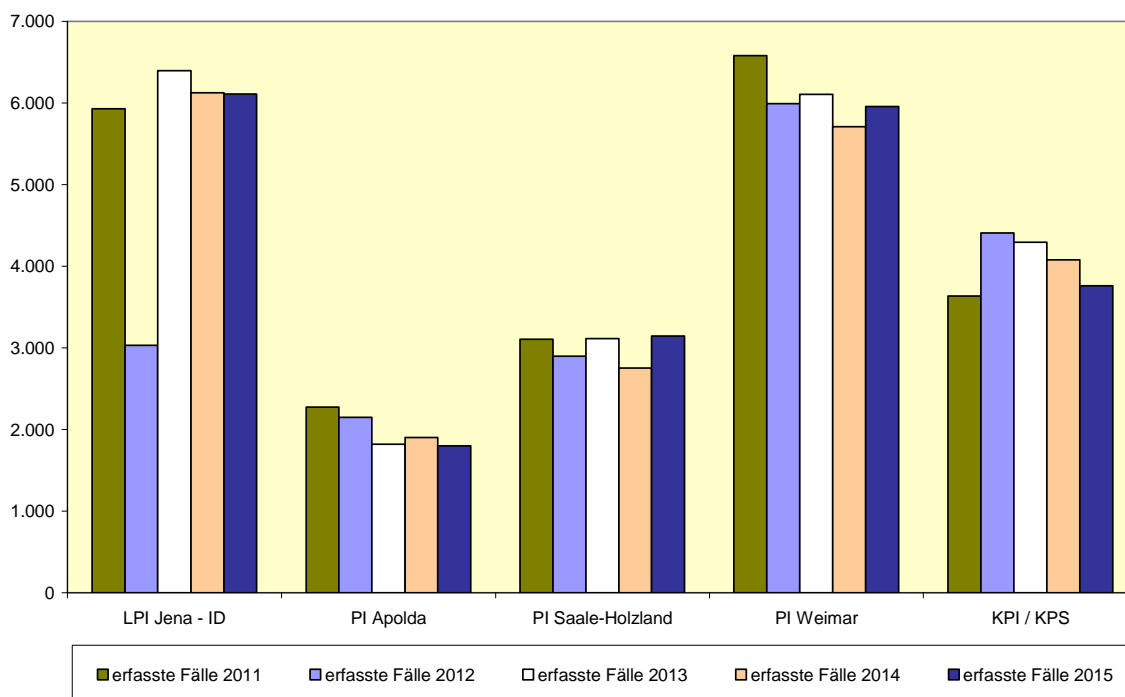

*

Die PI Eisenberg wurde zum 01.01.2013 der PI Saale-Holzland als Polizeistation zugeordnet.

LPI Jena	2011	2012	2013	2014	2015
Einwohner	342.110	341.587	336.449	336.699	337.291
davon: männlich	168.896	168.753	165.489	165.651	166.136
weiblich	173.214	172.834	170.960	171.048	171.155
davon:					
gemeldete Ausländer	12.347	12.837	10.204	11.708	13.450
Kinder (bis 14 Jahre)	38.194	38.618	38.879	39.332	40.459
Jugendliche (14 - 18 Jahre)	8.091	8.669	9.107	9.709	10.032
Heranwachsende (18 - 21 Jahre)	9.549	7.678	7.222	7.055	7.654
Erwachsene (ab 21 Jahre)	286.276	286.622	281.241	280.603	279.146
Erfasste Tatverdächtige gesamt	8.943	9.162	9.304	8.900	8.640
davon: männlich	6.750	6.903	6.930	6.678	6.461
weiblich	2.192	2.259	2.374	2.222	2.179
Nichtdeutsche Tatverdächtige	634	758	741	857	1.141
in TO-Gemeinde wohnhaft	5.762	5.881	5.997	5.649	5.679
in %	64,4	64,2	64,5	63,5	65,7
Kinder (bis 14 Jahre)	383	355	413	273	265
Jugendliche (14 - 18 Jahre)	739	711	704	662	704
Heranwachsende (18 - 21 Jahre)	751	693	635	642	651
Erwachsene (ab 21 Jahre)	7.069	7.403	7.552	7.323	7.020
Tatverdächtigenbelastungszahl	2.796	2.868	2.964	2.837	2.756

Landespolizeiinspektion Nordhausen

Im Jahr 2015 wurden in der LPI Nordhausen 19.231 Fälle erfasst (2014: 19.176). Der Anteil am Straftatenaufkommen in Thüringen lag bei 13,7 % (2014: 13,5 %). Die Aufklärungsquote war mit 65,3 % um +0,8 Prozentpunkte höher als im Vorjahr. Die Häufigkeitszahl betrug 5.242 und lag damit wieder höher als im Vorjahr.

Es wurden insgesamt 8.451 Tatverdächtige ermittelt, von denen 5.664 (67,50 %) ihren Wohnsitz in der Tatortgemeinde hatten. Im Landkreis der Tatortgemeinde waren 1.536 (18,2 %) Tatverdächtige wohnhaft.

	2011	2012	2013	2014	2015
Einwohner	385.365	382.252	370.798	368.232	366.855
Fläche in km ²	3.661	3.661	3.661	3.661	3.661
Straftaten gesamt	18.360	19.359	18.817	19.176	19.231
Aufklärung absolut	12.595	12.816	12.353	12.366	12.562
Aufklärung in %	68,6	66,2	65,6	64,5	65,3
Häufigkeitszahl	4.764	5.064	5.075	5.208	5.242

Zur Landespolizeiinspektion Nordhausen gehört der Inspektionsdienst Nordhausen, die Polizeiinspektionen Eichsfeld, Unstrut-Hainich, Kyffhäuser und die Kriminalpolizeiinspektion Nordhausen.

Für diese Dienststellen wurden die im Diagramm dargestellten Fallzahlen erfasst:

Erfasste Fälle 2011 bis 2015

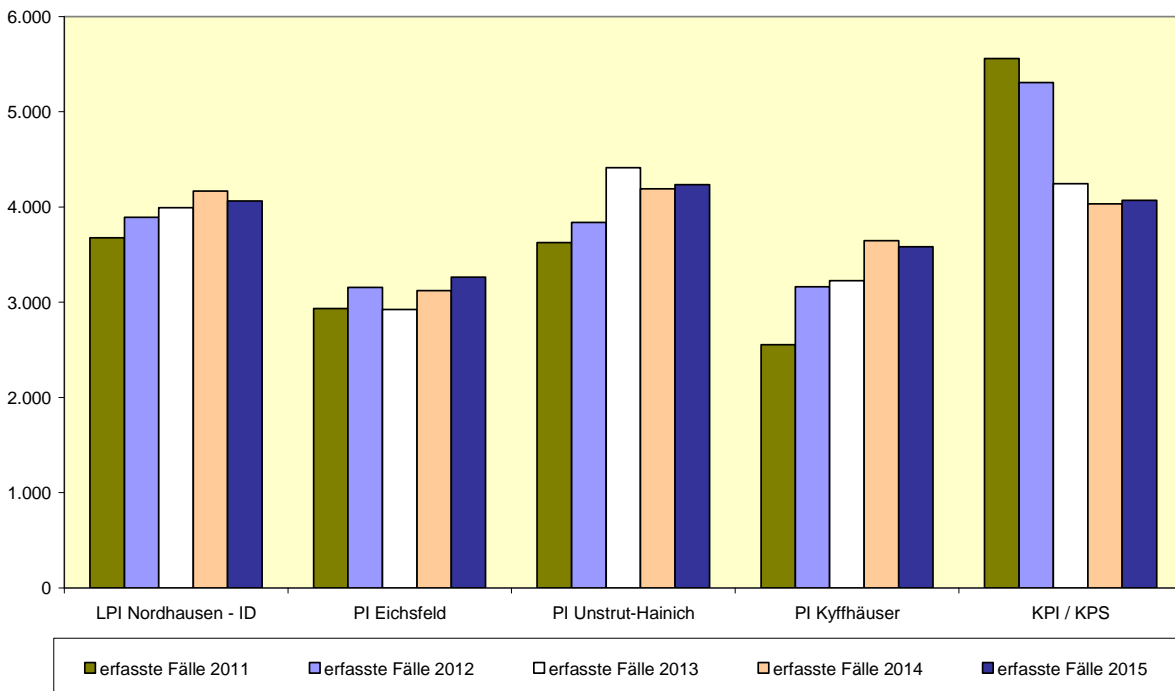

LPI Nordhausen	2011	2012	2013	2014	2015
Einwohner	385.365	382.252	370.798	368.232	366.855
davon: männlich	191.982	190.531	183.867	182.625	182.001
weiblich	193.383	191.721	186.931	185.607	184.854
davon:					
gemeldete Ausländer	6.733	6.983	4.155	4.790	6.055
Kinder (bis 14 Jahre)	42.570	42.646	42.181	42.227	42.594
Jugendliche (14 - 18 Jahre)	10.515	10.890	11.390	11.792	12.107
Heranwachsende (18 - 21 Jahre)	10.591	8.430	7.370	7.185	7.409
Erwachsene (ab 21 Jahre)	321.689	320.286	309.857	307.028	304.745
Erfasste Tatverdächtige gesamt	8.769	8.840	8.653	8.090	8.451
davon: männlich	6.600	6.531	6.193	6.008	6.276
weiblich	2.169	2.309	2.460	2.082	2.175
Nichtdeutsche Tatverdächtige	234	396	396	415	628
in TO-Gemeinde wohnhaft	5.829	5.918	5.724	5.463	5.664
in %	66,5	66,9	66,2	67,5	67,0
Kinder (bis 14 Jahre)	348	331	251	236	301
Jugendliche (14 - 18 Jahre)	748	755	680	576	669
Heranwachsende (18 - 21 Jahre)	822	658	643	575	594
Erwachsene (ab 21 Jahre)	6.851	7.096	7.079	6.703	6.887
Tatverdächtigenbelastungszahl	2.424	2.467	2.491	2.344	2.463

Landespolizeiinspektion Saalfeld

Für die LPI Saalfeld wurden 13.837 Fälle erfasst (2014: 15.311). Gegenüber dem Vorjahr bedeutet das einen Rückgang um -1.474 Fälle (-9,6%). Die LPI Saalfeld hatte mit 9,9 % des Landesdatenbestandes das geringste Straftatenaufkommen aller Landespolizeiinspektionen.

Es wurden insgesamt 5.938 Tatverdächtige ermittelt, von denen 3.644 (61,4 %) ihren Wohnsitz in der Tatortgemeinde hatten. Im Landkreis der Tatortgemeinde waren 1.170 (19,7 %) Tatverdächtige wohnhaft.

	2011	2012	2013	2014	2015
Einwohner	264.571	261.877	253.700	251.213	249.342
Fläche in km ²	2.616	2.616	2.616	2.616	2.616
Straftaten gesamt	15.918	16.814	15.726	15.311	13.837
Aufklärung absolut	10.583	10.907	10.485	10.361	9.534
Aufklärung in %	66,5	64,9	66,7	67,7	68,9
Häufigkeitszahl	6.017	6.421	6.199	6.095	5.549

Zur Landespolizeiinspektion Saalfeld gehören der Inspektionsdienst Saalfeld, die Polizeiinspektionen Saale-Orla, Sonneberg und die Kriminalpolizeiinspektion Saalfeld. Für diese Dienststellen wurden die im Diagramm dargestellten Fallzahlen erfasst:

Erfasste Fälle 2011 bis 2015

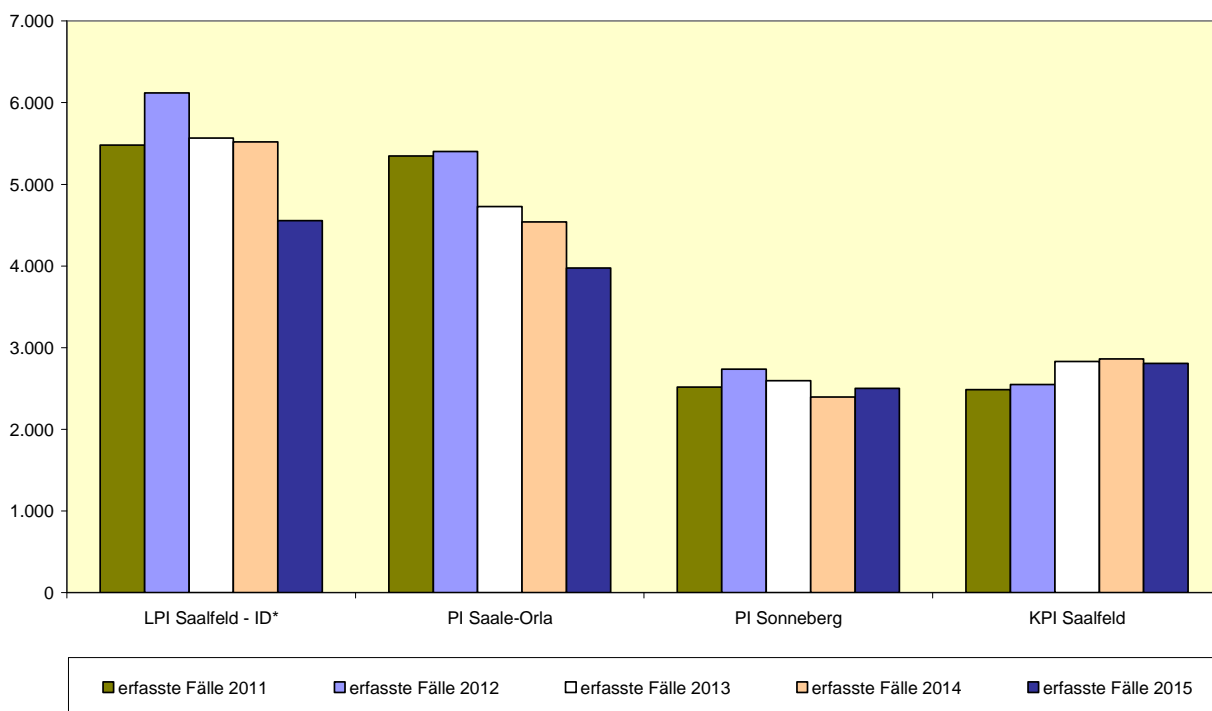

* Zur Polizeistrukturreform 2012 wurde mit Wirkung vom 01.07.2012 die Polizeiinspektion Rudolstadt aufgelöst und der Diensteinheit „LPI Saalfeld-ID“ als Polizeistation nachgeordnet. Im Diagramm wurden für den Betrachtungszeitraum die Fallzahlen der ehemaligen Polizeiinspektionen Saalfeld und Rudolstadt addiert, um den Vergleich mit der Fallzahl des Jahres 2012 zu ermöglichen.

LPI Saalfeld	2011	2012	2013	2014	2015
Einwohner	264.571	261.877	253.700	251.213	249.342
davon: männlich	130.379	129.035	124.441	123.198	122.345
weiblich	134.192	132.842	129.259	128.015	126.997
davon:					
gemeldete Ausländer	5.179	5.334	2.929	3.305	3.956
Kinder (bis 14 Jahre)	25.894	25.999	25.842	25.873	26.014
Jugendliche (14 - 18 Jahre)	6.198	6.545	6.852	7.211	7.498
Heranwachsende (18 - 21 Jahre)	6.384	4.790	4.022	4.008	4.201
Erwachsene (ab 21 Jahre)	226.095	224.543	216.984	214.121	211.629
Erfasste Tatverdächtige gesamt	6.817	6.989	7.044	6.374	5.938
davon: männlich	5.230	5.351	5.443	4.816	4.517
weiblich	1.587	1.638	1.601	1.558	1.421
Nichtdeutsche Tatverdächtige	328	324	373	419	470
in TO-Gemeinde wohnhaft	4.022	4.104	4.184	3.983	3.644
in %	59,0	58,7	59,4	62,5	61,4

	2011	2012	2013	2014	2015
Kinder (bis 14 Jahre)	223	216	215	203	161
Jugendliche (14 - 18 Jahre)	499	552	502	490	422
Heranwachsende (18 - 21 Jahre)	622	620	578	433	460
Erwachsene (ab 21 Jahre)	5.473	5.601	5.749	5.248	4.895
Tatverdächtigenbelastungszahl	2.722	2.822	2.938	2.688	2.529

Landespolizeiinspektion Suhl

Im Jahr 2015 wurden 15.328 Fälle erfasst (2014: 14.279 Fälle). Gegenüber dem Vorjahr wurden damit +1.049 Fälle (+7,3 %) mehr in der PKS registriert. Die Aufklärungsquote betrug 70,6 % und wies einen Anstieg um +2,9 Prozentpunkte auf. Es wurden insgesamt 8.220 Tatverdächtige ermittelt, von denen 5.768 (70,2 %) ihren Wohnsitz in der Tatortgemeinde hatten. Im Landkreis der Tatortgemeinde waren 1.195 (14,5 %) Tatverdächtige wohnhaft.

	2011	2012	2013	2014	2015
Einwohner	311.367	308.335	301.652	299.761	299.228
Fläche in km ²	2.922	2.922	2.922	2.922	2.922
Straftaten gesamt	13.994	14.783	14.262	14.279	15.328
Aufklärung absolut	9.486	9.792	9.581	9.670	10.827
Aufklärung in %	67,8	66,2	67,2	67,7	70,6
Häufigkeitszahl	4.494	4.794	4.728	4.763	5.123

Zur Landespolizeiinspektion Suhl gehören der Inspektionsdienst Suhl, die Polizeiinspektionen Bad Salzungen, Hildburghausen, Schmalkalden-Meiningen und die Kriminalpolizeiinspektion Suhl. Für diese Dienststellen wurden die im Diagramm dargestellten Fallzahlen erfasst:

Erfasste Fälle 2011 bis 2015

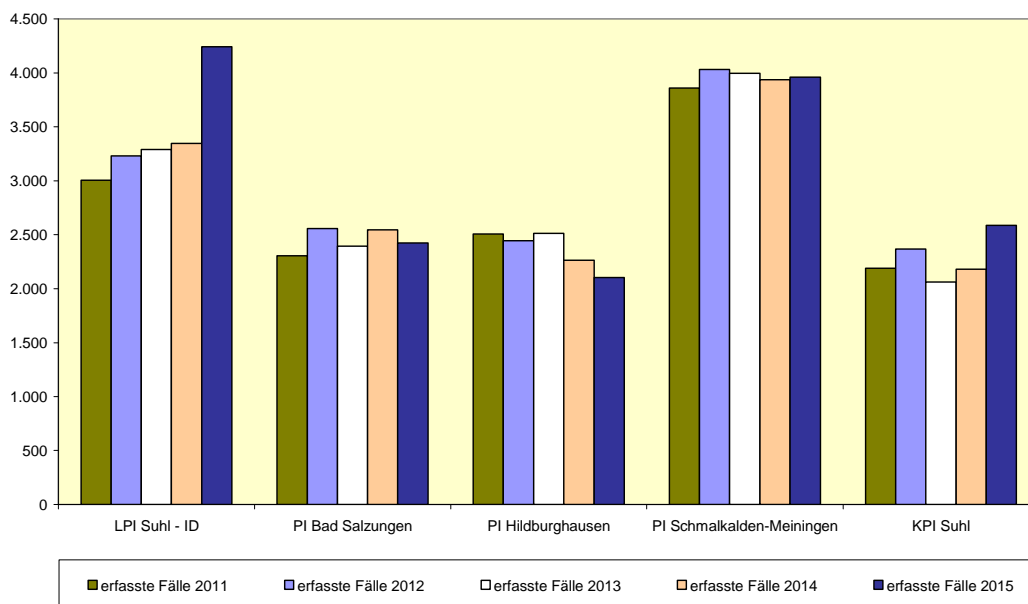

LPI Suhl	2011	2012	2013	2014	2015
Einwohner	311.367	308.335	301.652	299.761	299.228
davon: männlich	154.837	153.332	149.674	148.671	148.605
weiblich	156.530	155.003	151.978	151.090	150.623
davon:					
gemeldete Ausländer	4.746	5.150	3.641	4.186	6.211
Kinder (bis 14 Jahre)	30.840	30.881	30.926	31.405	31.881
Jugendliche (14 - 18 Jahre)	7.544	7.865	8.313	8.466	8.822
Heranwachsende (18 - 21 Jahre)	7.935	5.966	5.461	5.296	5.609
Erwachsene (ab 21 Jahre)	265.048	263.623	256.952	254.594	252.916
Erfasste Tatverdächtige gesamt	6.972	7.074	7.117	6.918	8.220
davon: männlich	5.353	5.316	5.330	5.090	6.199
weiblich	1.619	1.758	1.787	1.828	2.021
Nichtdeutsche Tatverdächtige	275	299	357	421	1.935
In TO-Gemeinde wohnhaft	4.382	4.431	4.651	4.663	5.768
in %	62,9	62,6	65,4	67,4	70,2
Kinder (bis 14 Jahre)	268	265	182	225	258
Jugendliche (14 - 18 Jahre)	510	481	473	471	521
Heranwachsende (18 - 21 Jahre)	543	476	468	427	659
Erwachsene (ab 21 Jahre)	5.651	5.852	5.994	5.795	6.782
Tatverdächtigenbelastungszahl	2.372	2.430	2.504	2.451	2.924

Teil II

Polizeiliche Kriminalstatistik

Zeitreihen 2006 - 2015

- Erfasste Fälle

- Angaben zu den Tatverdächtigen

- Angaben zu den Opfern

Entwicklung der Fallzahlen ab 2006

Straftat	Jahr	erfasste Fälle	Veränderung	A u f k l ä r u n g		ermittelte Tatverd.	
				absolut	AQ	gesamt	ND
Straftaten insgesamt	2006	150.077		96.204	64,1%	62.696	3.586
- - - - -	2007	147.118	-2,0%	94.378	64,2%	61.694	3.050
	2008	142.620	-3,1%	91.980	64,5%	59.641	2.899
	2009	138.681	-2,8%	90.346	65,1%	59.705	3.078
	2010	138.049	-0,5%	90.083	65,3%	58.626	3.541
	2011	136.955	-0,8%	89.175	65,1%	58.342	3.508
	2012	140.087	2,3%	90.121	64,3%	58.763	3.845
	2013	142.310	1,6%	91.858	64,5%	59.479	4.141
	2014	142.060	-0,2%	90.778	63,9%	57.138	4.811
	2015	140.240	-1,3%	90.168	64,3%	58.308	8.398
Straftaten gegen das Leben 000000	2006	85		81	95,3%	118	14
	2007	95	11,8%	81	85,3%	112	10
	2008	102	7,4%	90	88,2%	116	7
	2009	88	-13,7%	82	93,2%	97	12
	2010	71	-19,3%	63	88,7%	82	1
	2011	81	14,1%	72	88,9%	89	4
	2012	69	-14,8%	65	94,2%	89	11
	2013	63	-8,7%	58	92,1%	71	3
	2014	55	-12,7%	48	87,3%	67	9
	2015	94	70,9%	88	93,6%	78	13
* Mord § 211 StGB 010000	2006	11		11	100,0%	11	0
	2007	15	36,4%	13	86,7%	21	2
	2008	16	6,7%	16	100,0%	18	2
	2009	19	18,8%	18	94,7%	22	4
	2010	10	-47,4%	9	90,0%	10	0
	2011	13	30,0%	12	92,3%	15	3
	2012	8	-38,5%	8	100,0%	11	2
	2013	7	-12,5%	7	100,0%	7	0
	2014	11	57,1%	11	100,0%	16	1
	2015	7	-36,4%	8	114,3%	12	4
* Totschlag und Tötung auf Verlangen § 212, 213, 216 StGB 020000	2006	46		45	97,8%	66	13
	2007	50	8,7%	48	96,0%	62	7
	2008	52	4,0%	51	98,1%	67	5
	2009	43	-17,3%	43	100,0%	47	8
	2010	37	-14,0%	36	97,3%	41	1
	2011	30	-18,9%	29	96,7%	33	1
	2012	31	3,3%	31	100,0%	45	6
	2013	34	9,7%	34	100,0%	42	2
	2014	28	-17,6%	28	100,0%	38	7
	2015	33	17,9%	32	97,0%	32	8

Bei einer Aufklärung über 100 % wurden Straftaten aus vorherigen Zeiträumen geklärt.

Straftat	Jahr	erfasste Fälle	Ver- änderung	A u f k l ä r u n g		ermittelte Tatverd. gesamt	Tatverd. ND
				absolut	AQ		
* Fahrlässige Tötung	2006	24		21	87,5%	37	1
nicht i.V.m. Verkehrsunfall	2007	30	25,0%	20	66,7%	29	1
§ 222 StGB	2008	28	-6,7%	19	67,9%	26	0
030000	2009	24	-14,3%	19	79,2%	26	0
	2010	23	-4,2%	17	73,9%	30	0
	2011	33	43,5%	27	81,8%	35	0
	2012	30	-9,1%	26	86,7%	33	3
	2013	22	-26,7%	17	77,3%	22	1
	2014	16	-27,3%	9	56,3%	13	1
	*2015	46	187,5%	41	89,1%	24	1

* davon 32 Straftaten, die nach medizinischer Behandlung angezeigt wurden

Straftaten gegen die sex.	2006	1.327		1.134	85,5%	1.048	55
Selbstbestimmung	2007	1.757	32,4%	1.562	88,9%	1.277	70
100000	2008	1.379	-21,5%	1.207	87,5%	1.099	57
	2009	1.444	4,7%	1.274	88,2%	1.139	61
	2010	1.238	-14,3%	1.085	87,6%	992	52
	2011	1.212	-2,1%	1.054	87,0%	965	58
	2012	1.182	-2,5%	1.031	87,2%	922	56
	2013	1.314	11,2%	1.162	88,4%	1.058	46
	2014	1.203	-8,4%	1.025	85,2%	978	43
	2015	1.249	3,8%	1.089	87,2%	1.005	79

ST geg. die sex. Selbstbest.	2006	439		388	88,4%	367	21
unter Gewaltanwendung	2007	424	-3,4%	370	87,3%	364	37
oder Ausnutzen eines	2008	369	-13,0%	317	85,9%	319	30
Abhängigkeitsverhältnisses	2009	399	8,1%	357	89,5%	341	28
§§ 174, 174a, 174b, 174c, 177,	2010	360	-9,8%	320	88,9%	308	19
178 StGB	2011	370	2,8%	327	88,4%	330	27
110000	2012	331	-10,5%	293	88,5%	288	33
	2013	386	16,6%	348	90,2%	354	31
	2014	370	-4,1%	318	85,9%	325	24
	2015	355	-4,1%	313	88,2%	312	42

* Vergewaltigung und sex.	2006	195		170	87,2%	169	13
Nötigung §§177 Abs. 2,3 und	2007	172	-11,8%	146	84,9%	148	18
4, 178 StGB	2008	139	-19,2%	122	87,8%	132	11
111000	2009	167	20,1%	153	91,6%	145	15
	2010	147	-12,0%	124	84,4%	125	9
	2011	140	-4,8%	116	82,9%	121	12
	2012	155	10,7%	134	86,5%	138	16
	2013	157	1,3%	141	89,8%	146	8
	2014	143	-8,9%	118	82,5%	126	11
	2015	131	-8,4%	108	82,4%	109	16

Straftat	Jahr	erfasste Fälle	Ver- änderung	A u f k l ä r u n g		ermittelte Tatverd.	
				absolut	AQ	gesamt	ND
* sonstige sexuelle Nötigung	2006	181		157	86,7%	148	8
§ 177 Abs. 1 und Abs. 5 StGB	2007	199	9,9%	172	86,4%	170	19
112000	2008	203	2,0%	168	82,8%	168	20
	2009	202	-0,5%	176	87,1%	169	12
	2010	174	-13,9%	157	90,2%	148	9
	2011	205	17,8%	187	91,2%	190	15
	2012	147	-28,3%	131	89,1%	131	16
	2013	205	39,5%	183	89,3%	186	23
	2014	209	2,0%	182	87,1%	185	13
	2015	202	-3,3%	183	90,6%	187	25
* sexueller Missbrauch von Schutzbefohlenen unter Ausnutzung einer Amts- stellung oder eines Vertrauensverhältnisses	2006	63		61	96,8%	56	0
§§ 174, 174a-c StGB	2007	53	-15,9%	52	98,1%	49	0
113000	2008	27	-49,1%	27	100,0%	25	1
	2009	30	11,1%	28	93,3%	29	1
	2010	39	30,0%	39	100,0%	38	1
	2011*	25	-35,9%	24	96,0%	24	0
	2012	29	16,0%	28	96,6%	27	2
	2013	24	-17,2%	24	100,0%	24	0
	2014	18	-25,0%	18	100,0%	17	0
	2015	22	22,2%	22	100,0%	18	1
*ab 2011 werden Straftaten z. N. von Kindern unter sex. Missbrauch von Kindern erfasst							
* sexueller Missbrauch	2006	598		491	82,1%	439	16
§§ 176, 176a, 176b, 179, 182, 183, 183a StGB	2007	788	31,8%	708	89,8%	439	20
130000	2008	607	-23,0%	513	84,5%	441	17
	2009	536	-11,7%	440	82,1%	377	19
	2010	594	10,8%	508	85,5%	445	14
	2011	592	-0,3%	510	86,1%	448	14
	2012	603	1,9%	523	86,7%	451	14
	2013	657	9,0%	565	86,0%	494	14
	2014	592	-9,9%	495	83,6%	463	12
	2015	613	3,5%	532	86,8	477	32
* sexueller Missbrauch von Kindern	2006	346		313	90,5%	300	9
§ 176, 176a, 176b StGB	2007	495	43,1%	464	93,7%	313	12
131000	2008	370	-25,3%	339	91,6%	312	10
	2009	357	-3,5%	317	88,8%	275	13
	2010	392	9,8%	359	91,6%	330	10
	2011	397	1,3%	365	91,9%	322	8
	2012	434	9,3%	407	93,8%	349	5
	2013	447	3,0%	407	91,1%	370	12
	2014	392	-12,3%	348	88,8%	329	7
	2015	400	2,0%	368	92,0%	341	19

Straftat	Jahr	erfasste Fälle	Ver- änderung	A u f k l ä r u n g		ermittelte Tatverd. gesamt	Tatverd. ND
				absolut	AQ		
<u>darunter:</u>	2006	34		21	61,8%	20	0
- exhibitionistische/sex. Handlungen vor Kindern	2007	29	-14,7%	20	69,0%	18	1
§ 176 Abs. 4 Nr. 1 StGB	2008	36	24,1%	24	66,7%	17	0
131200	2009	36	0,0%	24	66,7%	19	0
	2010	41	13,9%	27	65,9%	20	0
	2011	34	-17,1%	24	70,6%	20	2
	2012	31	-8,8%	25	80,6%	20	0
	2013	39	25,8%	23	59,0%	21	0
	2014	41	5,1%	18	43,9%	17	1
	2015	31	-24,4%	17	54,8%	16	4
- schwerer sex. Missbrauch von Kindern zur Herstellung und Verbreitung porno- graphischer Schriften	2006	8		5	62,5%	6	0
§ 176a Abs. 3 StGB	2007	5	-37,5%	5	100,0%	6	0
131600	2008	3	-40,0%	2	66,6%	2	0
	2009	5	66,7%	5	100,0%	3	0
	2010	3	-40,0%	3	100,0%	3	0
	2011	6	100,0%	5	83,3%	5	0
	2012	2	-66,7%	2	100,0%	2	0
	2013	3	50,0%	3	100,0%	2	0
	2014	2	-33,3%	1	50,0%	1	0
	2015	6	200,0%	5	83,3%	8	0
- sonstiger schwerer sex. Missbrauch von Kindern	2006	108		104	96,2%	102	4
§ 176a StGB	2007	171	58,3%	168	98,2%	84	3
131700	2008	102	-40,4%	99	97,0%	101	0
	2009	96	-5,9%	87	90,6%	83	1
	2010	117	21,9%	114	97,4%	111	3
	2011	118	0,9%	111	94,1%	110	2
	2012	112	-5,1%	108	96,4%	102	2
	2013	113	0,9%	109	96,5%	116	4
	2014	103	-8,8%	102	99,0%	107	4
	2015	96	-6,8%	93	96,9%	92	9
* exhibitionistische Handlungen und Erregung öffentlichen Ärgernisses	2006	175		103	58,9%	69	4
§§ 183, 183a StGB	2007	142	-18,9%	93	65,5%	68	4
132000	2008	155	9,2%	99	63,9%	64	2
	2009	128	-17,4%	78	60,9%	56	4
	2010	137	7,0%	85	62,0%	62	3
	2011	128	-6,6%	82	64,1%	64	5
	2012	98	-23,4%	49	50,0%	45	5
	2013	126	28,6%	77	61,1%	66	1
	2014	113	-10,3%	66	58,4%	65	2
	2015	117	3,5%	77	65,8%	63	6

Straftat	Jahr	erfasste Fälle	Ver- änderung	A u f k l ä r u n g		ermittelte Tatverd.	
				absolut	AQ	gesamt	ND
* sexueller Missbrauch von Jugendlichen § 182 StGB 133000	2006	46		45	97,8%	43	4
	2007	131	184,8%	132	100,8%	53	1
	2008	52	-60,3%	48	92,3%	45	3
	2009	31	-40,4%	27	87,1%	28	2
	2010	43	38,7%	42	97,7%	40	1
	2011	40	-7,0%	39	97,5%	41	1
	2012	44	10,0%	42	95,5%	40	0
	2013	64	45,5%	63	98,4%	53	1
	2014	50	-21,9%	48	96,0%	46	2
	2015	65	30,0%	61	93,8%	54	5
* sexueller Missbrauch Widerstandsunfähiger § 179 StGB 134000	2006	31		30	96,7%	36	0
	2007	20	-35,5%	19	95,0%	53	1
	2008	30	50,0%	27	90,0%	28	3
	2009	20	-33,3%	18	90,0%	22	0
	2010	22	10,0%	22	100,0%	25	1
	2011	27	22,7%	24	88,9%	27	1
	2012	27	0,0%	25	92,6%	27	4
	2013	20	-25,9%	18	90,0%	18	0
	2014	37	85,0%	33	89,2%	33	1
	2015	31	-16,2%	26	83,9%	26	2
* Ausnutzen sexueller Neigungen §§ 180, 180a, 181a, 184, 184 a-f StGB 140000	2006	290		255	87,9%	274	19
	2007	545	87,9%	484	88,8%	507	13
	2008	403	-26,1%	377	93,5%	367	11
	2009	509	26,3%	477	93,7%	447	16
	2010	284	-44,2%	257	90,5%	268	19
	2011	250	-12,0%	217	86,8%	217	17
	2012	248	-0,8%	215	86,7%	213	10
	2013	271	9,3%	249	91,9%	253	4
	2014	241	-11,1%	212	88,0%	221	7
	2015	281	16,6%	244	86,8%	253	8
* Förderung sexueller Handlungen Minder- jähriger oder Ausbeuten von Prostituierten §§ 180, 180a StGB 141000	2006	16		15	93,8%	16	0
	2007	7	-56,3%	6	85,7%	8	0
	2008	5	-28,6%	4	80,0%	4	1
	2009	6	20,0%	5	83,3%	6	0
	2010	8	33,3%	6	75,0%	8	3
	2011	5	-37,5%	5	100,0%	7	1
	2012	2	-60,0%	2	100,0%	4	1
	2013	6	200,0%	4	66,7%	4	0
	2014	3	-50,0%	3	100,0%	3	0
	2015	10	233,3%	7	70,0%	6	2

Straftat	Jahr	erfasste Fälle	Ver- änderung	A u f k l ä r u n g		ermittelte Tatverd. gesamt	Tatverd. ND
				absolut	AQ		
* Förderung sexueller Handlungen Minderjähriger § 180 StGB 141100	2006	11		10	90,9%	11	0
	2007	5	-54,5%	4	80,0%	6	0
	2008	3	-40,0%	3	100,0%	3	1
	2009	5	66,7%	4	80,0%	5	0
	2010	5	0,0%	4	80,0%	5	1
	2011	2	-60,0%	2	100,0%	2	0
	2012	0	-100,0%	0	0,0%	0	0
	2013	5	0,0%	4	80,0%	4	0
	2014	3	-40,0%	3	100,0%	3	0
	2015	4	33,3%	4	100,0%	1	0
* Ausbeuten von Prostituierten § 180a StGB 141200	2006	5		5	100,0%	5	0
	2007	2	-60,0%	2	100,0%	3	0
	2008	2	0,0%	1	50,0%	1	0
	2009	1	-50,0%	1	100,0%	1	0
	2010	3	200,0%	2	66,7%	3	2
	2011	3	0,0%	3	100,0%	5	1
	2012	2	-33,3%	2	100,0%	4	1
	2013	1	-50,0%	0	0,0%	0	0
	2014	0	-100,0%	0	0	0	0
	2015	6	0,0%	3	50,00%	5	2
* Zuhälterei § § 181a StGB 142000	2006	2		2	100,0%	2	0
	2007	5	150,0%	5	100,0%	6	0
	2008	3	-40,0%	1	33,3%	2	2
	2009	3	0,0%	3	100,0%	2	0
	2010	2	-33,3%	2	100,0%	3	0
	2011	1	-50,0%	1	100,0%	1	0
	2012	4	300,0%	3	75,0%	4	0
	2013	5	25,0%	4	80,0%	7	3
	2014	4	-20,0%	4	100,0%	4	1
	2015	6	50,0%	6	100,0%	5	1
* Verbreitung pornogr. Schriften (Erzeugnisse) §§ 184, 184a-d StGB 143000	2006	241		209	86,7%	217	0
	2007	513	112,9%	456	88,9%	471	4
	2008	363	-29,2%	340	93,7%	329	1
	2009	463	27,5%	436	94,2%	402	1
	2010	253	-45,4%	229	90,5%	238	5
	2011	232	-8,3%	200	86,2%	198	10
	2012	229	-1,3%	198	86,5%	194	4
	2013	254	10,9%	234	92,1%	235	0
	2014	231	-9,1%	203	87,9%	212	4
	2015	264	14,3%	230	87,1%	242	5

Straftat	Jahr	erfasste Fälle	Ver- änderung	A u f k l ä r u n g		ermittelte Tatverd. gesamt	ND
				absolut	AQ		
<u>darunter:</u>	2006	74		72	97,3%	76	0
- Besitz/Verschaffung	2007	349	371,6%	326	93,4%	333	1
von Kinderpornographie	2008	83	-76,2%	81	97,6%	83	0
gemäß § 184b Abs. 2 und 4	2009	74	-10,8%	73	98,6%	73	0
StGB	2010	100	35,1%	95	95,0%	95	3
143300	2011	80	-20,0%	77	96,3%	73	2
	2012	101	26,3%	90	89,1%	91	2
	2013	104	3,0%	102	98,1%	108	0
	2014	91	-12,5%	85	93,4%	96	1
	2015	103	13,2%	87	84,5%	93	1
- Verbreitung von	2006	72		58	80,6%	56	0
Kinderpornographie	2007	75	4,2%	63	84,0%	75	2
gemäß § 184b Abs. 1 StGB	2008	64	-14,7%	53	82,8%	53	0
143400	2009	76	18,8%	64	84,2%	68	1
	2010	60	-21,1%	51	85,0%	60	0
	2011	91	51,7%	70	76,9%	73	8
	2012	79	-13,2%	68	86,1%	70	2
	2013	63	-20,3%	57	90,5%	59	0
	2014	56	-11,1%	43	76,8%	47	1
	2015	61	8,9%	53	86,9%	56	1
- Besitz/Verschaffung von	2009	3		3	100,0%	3	0
Jugendpornographie	2010	1	-66,7%	1	100,0%	1	0
gemäß § 184c Abs.2	2011	5	400,0%	5	100,0%	5	0
und 4 StGB	2012	2	-60,0%	2	100,0%	2	0
143600	2013	12	500,0%	12	100,0%	11	0
neu ab 2009	2014	5	-58,3%	5	100,0%	5	0
	2015	16	220,0%	15	93,8%	17	0
- Verbreitung von	2009	6		4	66,7%	4	0
Jugendpornographie	2010	2	-66,7%	1	50,0%	1	0
gemäß § 184c Abs. 1 StGB	2011	6	200,0%	7	116,7%	7	0
143700	2012	2	-66,7%	1	50,0%	1	0
neu ab 2009	2013	5	150,0%	5	100,0%	5	0
	2014	9	80,0%	8	88,9%	8	0
	2015	24	166,7%	23	95,8%	23	1

Straftat	Jahr	erfasste Fälle	Ver-änderung	A u f k l ä r u n g		ermittelte Tatverd.	
				absolut	AQ	gesamt	ND
Rohheitsdelikte und Straftaten gegen die persönliche Freiheit 200000	2006	19.560		17.557	89,8%	15.588	862
	2007	20.177	3,2%	17.978	89,1%	15.869	866
	2008	20.488	1,5%	18.329	89,5%	16.053	782
	2009	19.828	-3,2%	17.766	89,6%	15.519	725
	2010	20.568	3,7%	18.464	89,8%	15.741	838
	2011	20.167	-1,9%	18.214	90,3%	15.806	779
	2012	20.561	2,0%	18.597	90,4%	15.777	856
	2013	21.690	5,5%	19.665	90,7%	16.597	937
	2014	21.392	-1,4%	19.432	90,8%	16.148	1.079
	2015	20.831	-2,6%	18.921	90,8%	15.879	1.552
* Raub, räuberische Erpressung und räub. Angriff auf Kraftfahrer §§ 249-252, 255, 316a StGB 210000	2006	912		607	66,6%	899	64
	2007	834	-8,6%	564	67,6%	821	68
	2008	844	1,2%	586	69,4%	859	65
	2009	712	-15,6%	513	72,1%	707	56
	2010	742	4,2%	495	66,7%	663	73
	2011	722	-2,7%	509	70,5%	683	68
	2012	649	-10,1%	464	71,5%	604	53
	2013	708	9,1%	518	73,2%	670	66
	2014	700	-1,1%	514	73,4%	663	69
	2015	766	9,4%	545	71,1%	690	79
* Raub auf Geldinstitute, Postfilialen und -agenturen 211000	2006	7		3	42,9%	3	0
	2007	2	-71,4%	0	0,0%	0	0
	2008	12	500,0%	13	108,3%	14	0
	2009	7	-41,7%	3	42,9%	4	2
	2010	4	-42,9%	4	100,0%	6	0
	2011	4	0,0%	3	75,0%	4	0
	2012	11	175,0%	11	100,0%	8	0
	2013	4	-63,6%	2	50,0%	2	0
	2014	6	50,0%	2	33,3	5	0
	2015	2	-66,7%	2	100	3	0
* Raub auf sonstige Zahlstellen und Geschäfte 212000	2006	16		10	62,5%	11	2
	2007	7	-56,3%	6	85,7%	9	2
	2008	16	128,6%	10	62,5%	15	0
	2009	25	56,3%	11	44,0%	14	0
	2010	24	-4,0%	20	83,3%	12	4
	2011	22	-8,3%	9	40,9%	13	0
	2012	12	-45,5%	5	41,7%	7	3
	2013	21	75,0%	16	76,2%	18	2
	2014	21	0,0%	13	61,9%	23	3
	2015	17	-19,0%	11	64,7%	17	0

Straftat	Jahr	erfasste Fälle	Ver- änderung	A u f k l ä r u n g		ermittelte Tatverd.	
				absolut	AQ	gesamt	ND
* Raubüberfall auf Spielhallen 212100	2006	6		4	66,7%	4	1
	2007	1	-83,3%	2	200,0%	4	2
	2008	3	200,0%	0	0,0%	0	0
	2009	2	-33,3%	1	50,0%	1	0
	2010	13	550,0%	9	69,2%	5	4
	2011	6	-53,8%	3	50,0%	4	0
	2012	5	-16,7%	4	80,0%	6	3
	2013	12	140,0%	10	83,3%	12	2
	2014	5	-58,3%	4	80,0%	4	0
	2015	4	-20,0%	3	75,0%	3	0
* Raubüberfall auf Tankstellen 212200	2006	0		0	0,0%	0	0
	2007	1	0,0%	0	0,0%	0	0
	2008	4	300,0%	3	75,0%	3	0
	2009	4	0,0%	1	25,0%	1	0
	2010	1	-75,0%	1	100,0%	2	0
	2011	5	400,0%	3	60,0%	6	0
	2012	3	-40,0%	1	33,3%	1	0
	2013	3	0,0%	1	33,3%	1	0
	2014	6	100,0%	3	50,0%	5	1
	2015	7	16,7%	5	71,4%	9	0
* Raubüberfall auf Geld- und Wert- transport 213000	2006	*1		1	100,0%	3	0
	2007	2	100,0%	1	50,0%	2	0
	2008	2	0,0%	2	100,0%	6	0
	2009	1	-50,0%	0	0,0%	0	0
	2010	0	-100,0%	0	0,0%	0	0
	2011	1	0,0%	1	100,0%	1	0
	2012	0	-100,0%	0	0,0%	0	0
	2013	0	0,0%	0	0,0%	0	0
	2014	1	0,0%	1	100,0%	5	2
	2015	0	0,0%	0	0,0%	0	0
<u>darunter:</u>							
- Raubüberfall auf Geld- und Kassen- boten 213100	2006	*1	0,0%	1	100,0%	3	0
	2007	2	100,0%	1	50,0%	2	0
	2008	1	-50,0%	1	100,0%	5	0
	2009	1	0,0%	0	0,0%	0	0
	2010	0	-100,0%	0	0,0%	0	0
	2011	1	0,0%	1	100,0%	1	0
	2012	0	0,0%	0	0,0%	0	0
	2013	0	0,0%	0	0,0%	0	0
	2014	1	0,0%	1	100,0%	5	2
	2015	0	0,0%	0	0,0%	0	0

* Fehlerfassung

Straftat	Jahr	erfasste Fälle	Ver- änderung	A u f k l ä r u n g		ermittelte Tatverd.	
				absolut	AQ	gesamt	ND
* räuberischer Angriff auf Kraftfahrer 214000	2006	2		2	100,0%	3	0
	2007	4	100,0%	3	75,0%	9	0
	2008	6	50,0%	3	50,0%	3	1
	2009	2	-66,7%	0	0,0%	0	0
	2010	0	-100,0%	0	0,0%	0	0
	2011	0	0,0%	0	0,0%	0	0
	2012	5	0,0%	4	80,0%	4	1
	2013	1	-80,0%	1	100,0%	1	0
	2014	3	200,0%	1	33,3%	5	2
	2015	1	-66,7%	1	100,0%	1	0
* Handtaschenraub 216000	2006	62		24	38,7%	37	2
	2007	54	-12,9%	18	33,3%	19	1
	2008	39	-27,8%	9	23,1%	14	1
	2009	32	-17,9%	15	46,9%	17	0
	2010	24	-25,0%	7	29,2%	9	1
	2011	28	16,7%	13	46,4%	14	2
	2012	30	7,1%	14	46,7%	17	4
	2013	31	3,3%	15	48,4%	7	0
	2014	15	-51,6%	3	20,0%	2	0
	2015	22	46,7%	9	40,9%	11	0
* sonst. Raubüberfälle auf Straßen, Wegen und Plätzen 217000	2006	157		88	56,1%	172	7
	2007	145	-7,6%	90	62,1%	157	15
	2008	137	-5,5%	78	56,9%	128	7
	2009	106	-22,6%	71	67,0%	131	7
	2010	107	0,9%	62	57,9%	102	14
	2011	121	13,1%	76	62,8%	122	12
	2012	94	-22,3%	58	61,7%	75	8
	2013	89	-5,3%	58	65,2%	85	11
	2014	72	-19,1%	41	56,9%	63	6
	2015	78	8,3%	46	59,0%	61	11
* Raub zur Erlangung von BtM 218000	2006	0		0	0,0%	0	0
	2007	1	0,0%	0	0,0%	0	0
	2008	2	100,0%	2	100,0%	2	0
	2009	0	-100,0%	0	0,0%	0	0
	2010	1	0,0%	1	100,0%	1	0
	2011	0	-100,0%	0	0,0%	0	0
	2012	2	0,0%	1	50,0%	1	0
	2013	3	50,0%	3	100,0%	6	0
	2014	0	0,0%	0	0,0%	0	0
	2015	0	0,0%	0	0,0%	0	0

Straftat	Jahr	erfasste Fälle	Ver- änderung	A u f k l ä r u n g		ermittelte Tatverd.	
				absolut	AQ	gesamt	ND
* Raubüberfälle in Wohnungen 219000	2006	39		35	89,7%	63	1
	2007	46	17,9%	38	82,6%	82	3
	2008	59	28,3%	50	84,7%	92	9
	2009	47	-20,3%	41	87,2%	52	2
	2010	40	-14,9%	35	87,5%	75	5
	2011	37	-7,5%	30	81,1%	51	7
	2012	36	-2,7%	29	80,6%	50	2
	2013	33	-8,3%	34	103,0%	64	4
	2014	33	0,0%	30	90,9%	50	4
	2015	44	33,3%	40	90,9%	75	5
* Körperverletzung - insgesamt - §§ 223-227, 229, 231 StGB 220000	2006	13.936		12.609	90,5%	11.866	637
	2007	14.325	2,8%	12.804	89,4%	12.003	632
	2008	14.228	-0,7%	12.775	89,8%	12.012	577
	2009	13.708	-3,7%	12.242	89,3%	11.470	570
	2010	14.190	3,5%	12.773	90,0%	11.730	598
	2011	13.734	-3,2%	12.459	90,7%	11.553	573
	2012	14.104	2,7%	12.826	90,9%	11.647	630
	2013	14.740	4,5%	13.421	91,1%	12.082	681
	2014	14.402	-2,3%	13.140	91,2%	11.646	788
	2015	13.949	-3,1%	12.810	91,8%	11.482	1.197
* Körperverletzung mit Todesfolge §§ 227, 231 StGB 221000	2006	12		8	66,7%	13	0
	2007	12	0,0%	7	58,3%	11	2
	2008	6	-50,0%	4	66,7%	7	0
	2009	3	-50,0%	3	100,0%	6	4
	2010	4	33,3%	4	100,0%	4	0
	2011	3	-25,0%	2	66,7%	3	0
	2012	5	66,7%	5	100,0%	9	2
	2013	7	40,0%	7	100,0%	8	3
	2014	3	-57,1%	3	100,0%	3	0
	2015	6	100,0%	6	100,0%	8	0
* gefährliche und schwere Körperverletzung, Verstümmelung weiblicher Genitalien §§ 224, 226, 226a, 231 StGB 222000	2006	3.438		3.024	88,0%	4.035	276
	2007	3.649	6,1%	3.136	85,9%	4.152	291
	2008	3.483	-4,5%	3.003	86,2%	4.042	234
	2009	3.178	-8,8%	2.729	85,9%	3.646	210
	2010	3.260	2,6%	2.810	86,2%	3.665	248
	2011	2.979	-8,6%	2.588	86,9%	3.415	212
	2012	3.108	4,3%	2.696	86,7%	3.366	206
	2013	3.145	1,2%	2.716	86,4%	3.368	235
	2014	2.939	-6,6%	2.574	87,6%	3.160	251
	2015	2.763	-6,0%	2.427	87,8%	2.979	389

Straftat	Jahr	erfasste Fälle	Ver- änderung	A u f k l ä r u n g		ermittelte Tatverd.	
				absolut	AQ	gesamt	ND
<u>darunter:</u>	2006	1.080		913	84,5%	1.339	74
- gefährliche und schwere	2007	1.242	15,0%	983	79,1%	1.469	99
Körperverletzung	2008	1.314	5,8%	1.076	81,9%	1.630	69
auf Straßen, Wegen	2009	1.107	-15,8%	875	79,0%	1.340	67
oder Plätzen	2010	1.671	50,9%	1.341	80,3%	1.949	131
222100	2011	1.563	-6,5%	1.275	81,6%	1.892	121
	2012	1.573	0,6%	1.293	82,2%	1.792	107
	2013	1.580	0,4%	1.280	81,0%	1.770	110
	2014	1.454	-8,0%	1.199	82,5%	1.624	90
	2015	1.266	-12,9%	1.039	82,1%	1.403	155
* Misshandlung von	2006	136		133	97,8%	151	6
Schutzbefohlenen	2007	128	-5,9%	126	98,4%	145	2
§ 225 StGB	2008	171	33,6%	167	97,7%	158	5
223000	2009	123	-28,1%	116	94,3%	123	7
	2010	150	22,0%	147	98,0%	154	7
	2011	168	12,0%	163	97,0%	163	4
	2012	169	0,6%	161	95,3%	172	11
	2013	186	10,1%	183	98,4%	197	7
	2014	183	-1,6%	179	97,8%	193	12
	2015	174	-4,9%	169	97,1%	176	17
<u>darunter:</u>	2006	97		96	99,0%	109	5
- Misshandlung von	2007	101	4,1%	100	99,0%	116	2
Kindern	2008	143	41,6%	138	96,5%	128	5
§ 225 StGB	2009	102	-28,7%	96	94,1%	100	5
223100	2010	122	19,6%	119	97,5%	126	6
	2011	119	-2,5%	116	97,5%	133	4
	2012	124	4,2%	118	95,2%	135	6
	2013	151	21,8%	148	98,0%	158	5
	2014	145	-4,0%	142	97,9%	153	10
	2015	134	-7,6%	131	97,8%	139	14
* vorsätzliche einfache	2006	9.800		8.952	91,3%	7.939	386
Körperverletzung	2007	10.020	2,2%	9.083	90,6%	8.067	381
§ 223 StGB	2008	10.023	0,0%	9.116	91,0%	8.168	381
224000	2009	9.842	-1,8%	8.891	90,3%	7.931	377
	2010	10.155	3,2%	9.270	91,3%	8.090	395
	2011	9.927	-2,2%	9.136	92,0%	8.094	398
	2012	10.217	2,9%	9.433	92,3%	8.303	435
	2013	10.760	5,3%	9.951	92,5%	8.727	466
	2014	10.637	-1,1%	9.834	92,5%	8.481	558
	2015	10.368	-2,5%	9.646	93,0%	8.435	846

Straftat	Jahr	erfasste Fälle	Ver- änderung	A u f k l ä r u n g		ermittelte Tatverd.	
				absolut	AQ	gesamt	ND
* fahrlässige Körperverletzung	2006	550		492	89,5%	510	9
§ 229 StGB	2007	516	-6,2%	452	87,6%	477	5
225000	2008	545	5,6%	485	89,0%	513	5
	2009	562	3,1%	503	89,5%	533	4
	2010	621	10,5%	542	87,3%	582	9
	2011	657	5,8%	570	86,8%	601	6
	2012	605	-7,9%	531	87,8%	544	8
	2013	642	6,1%	564	87,9%	585	10
	2014	640	-0,3%	550	85,9%	571	17
	2015	638	-0,3%	562	88,1%	582	12
* Straftaten gegen die persönliche Freiheit	2006	4.712		4.341	92,1%	4.156	249
§§ 232-233a, 234, 235, 236, 237, 238-239b, 240, 241, 316c StGB	2007	5.018	6,5%	4.610	91,9%	4.408	256
230000	2008	5.416	7,9%	4.968	91,7%	4.580	236
	2009	5.408	-0,1%	5.011	92,7%	4.647	190
	2010	5.636	4,2%	5.196	92,2%	4.674	269
	2011	5.711	1,3%	5.246	91,9%	4.883	217
	2012	5.808	1,7%	5.307	91,4%	4.902	266
	2013	6.242	7,5%	5.726	91,7%	5.258	269
	2014	6.290	0,8%	5.778	91,9%	5.305	318
	2015	6.116	-2,8%	5.566	91,0%	5.084	390
* Menschenraub, Entziehung Minderjähriger, Kinderhandel	2006	52		52	100,0%	53	7
§§ 234, 235, 236 StGB	2007	44	-15,4%	42	95,5%	45	6
231000	2008	33	-25,0%	33	100,0%	37	6
	2009	40	21,2%	38	95,0%	42	4
	2010	40	0,0%	37	92,5%	40	1
	2011	39	-2,5%	37	94,9%	40	4
	2012	38	-2,6%	34	89,5%	33	4
	2013	51	34,2%	49	96,1%	57	6
	2014	60	17,6%	59	98,3%	68	3
	2015	56	-6,7%	53	94,6%	60	5
* Zwangsheirat, Nachstellung (Stalking), Freiheitsbe- raubung, Nötigung, Bedrohung	2006	4.653		4.282	92,0%	4.096	239
§§ 237, 238, 239, 240, 241 StGB	2007	4.952	6,4%	4.547	91,8%	4.349	246
232000	2008	5.376	8,6%	4.930	91,7%	4.538	227
	2009	5.366	-0,2%	4.971	92,6%	4.607	187
	2010	5.585	4,1%	5.148	92,2%	4.625	263
	2011	5.663	1,4%	5.199	91,8%	4.833	210
	2012	5.762	1,7%	5.266	91,4%	4.866	262
	2013	6.182	7,3%	5.668	91,7%	5.200	261
	2014	6.224	0,7%	5.713	91,8%	5.232	312
	2015	6.056	-2,7%	5.510	91,0%	5.023	386

Straftat	Jahr	erfasste Fälle	Ver- änderung	A u f k l ä r u n g		ermittelte Tatverd.	
				absolut	AQ	gesamt	ND
davon:	2006	125		115	92,0%	138	13
- Freiheitsberaubung	2007	119	-4,8%	103	86,6%	119	5
§ 239 StGB	2008	120	0,8%	113	94,2%	156	1
232100	2009	116	-3,3%	110	94,8%	132	6
	2010	132	13,8%	123	93,2%	165	12
	2011	155	17,4%	145	93,5%	176	7
	2012	140	-9,7%	128	91,4%	153	13
	2013	155	10,7%	145	93,5%	175	8
	2014	181	16,8%	173	95,6%	203	11
	2015	145	-19,9%	137	94,5%	162	11
-Nötigung	2006	1.475		1.322	89,6%	1.401	53
§ 240 StGB	2007	1.429	-3,1%	1.305	91,3%	1.428	50
232200	2008	1.381	-3,4%	1.257	91,0%	1.311	36
	2009	1.394	0,9%	1.278	91,7%	1.371	39
	2010	1.544	10,8%	1.401	90,7%	1.407	58
	2011	1.792	16,1%	1.636	91,3%	1.694	55
	2012	1.802	0,6%	1.640	91,0%	1.719	56
	2013	2.014	11,8%	1.821	90,4%	1.899	65
	2014	2.104	4,5%	1.882	89,4%	1.944	75
	2015	2.102	-0,1%	1.859	88,4%	1.940	123
- Bedrohung	2006	3.053		2.845	93,2%	2.694	188
§ 241 StGB	2007	3.143	2,9%	2.909	92,6%	2.793	194
232300	2008	2.920	-7,1%	2.692	92,2%	2.573	177
	2009	2.824	-3,3%	2.656	94,1%	2.541	132
	2010	2.932	3,8%	2.740	93,5%	2.574	186
	2011	2.770	-5,5%	2.581	93,2%	2.463	145
	2012	2.821	1,8%	2.625	93,1%	2.461	181
	2013	3.069	8,8%	2.861	93,2%	2.660	171
	2014	3.024	-1,5%	2.829	93,6%	2.640	206
	2015	2.960	-2,1%	2.754	93,0%	2.531	238
- Nachstellung (Stalking)	2007	261		230	88,1%	198	6
(Erfassung erst im II. Halbjahr '07	2008	955	265,9%	868	90,8%	748	24
§ 238 StGB	2009	1.032	8,1%	927	89,8%	814	24
232400	2010	977	-5,3%	884	90,5%	803	29
	2011	946	-3,2%	837	88,5%	786	17
	2012	999	5,6%	873	87,4%	801	26
	2013	944	-5,5%	841	89,1%	760	21
	2014	915	-3,1%	829	90,6%	776	40
	2015	848	-7,3%	759	89,5%	704	39

Straftat	Jahr	erfasste Fälle	Ver- änderung	A u f k l ä r u n g		ermittelte Tatverd.	
				absolut	AQ	gesamt	ND
neu ab:	2012	0		0	0,0%	0	0
-Zwangsheirat	2013	0	0,0%	0	0,0%	0	0
§ 237 StGB	2014	0	0,0%	0	0,0%	0	0
232500	2015	1	0,0%	1	100,0%	1	0
* erpresserischer Menschenraub	2006	5		5	100,0%	9	2
§ 239a StGB	2007	2	-60,0%	2	100,0%	4	1
233000	2008	3	50,0%	1	33,3%	1	1
	2009	2	-33,3%	2	100,0%	4	0
	2010	1	-50,0%	1	100,0%	3	0
	2011	2	100,0%	3	150,0%	10	2
	2012	2	0,0%	2	100,0%	4	1
	2013	0	-100,0%	0	0,0%	0	0
	2014	3	0,0%	3	100,0%	10	1
	2015	2	-33,3%	2	100,0%	9	0
* Geiselnahme	2006	0		0	0,0%	0	0
§ 239b StGB	2007	0	0,0%	0	0,0%	0	0
234000	2008	1	0,0%	1	100,0%	1	0
	2009	0	-100,0%	0	0,0%	0	0
	2010	1	0,0%	1	100,0%	4	0
	2011	1	0,0%	1	100,0%	1	0
	2012	0	-100,0%	0	0,0%	0	0
	2013	1	0,0%	1	100,0%	1	0
	2014	0	0,0%	0	0,0%	0	0
	2015	0	0,0%	0	0,0%	0	0
* Menschenhandel zum Zwecke der sexuellen Ausbeutung	2006	2		2	100,0%	3	2
§ 232 StGB	2007	3	50,0%	3	100,0%	5	1
236000	2008	3	0,0%	3	100,0%	5	3
	2009	0	-100,0%	0	0,0%	0	0
	2010	6	0,0%	6	100,0%	7	4
	2011	5	-16,7%	5	100,0%	6	1
	2012	5	0,0%	4	80,0%	4	1
	2013	6	20,0%	6	100,0%	7	2
	2014	3	-50,0%	3	100,0%	4	2
	2015	2	-33,3%	1	50,0%	1	0

Straftat	Jahr	erfasste Fälle	Ver- änderung	A u f k l ä r u n g		ermittelte Tatverd.	
				absolut	AQ	gesamt	ND
* Menschenhandel zum	2006	0		0	0,0%	0	0
Zwecke d. Ausbeutung	2007	2	200,0%	1	50,0%	1	1
der Arbeitskraft (ab 2006)	2008	0	-100,0%	0	0,0%	0	0
§ 233 StGB	2009	0	0,0%	0	0,0%	0	0
237000	2010	2	0,0%	2	100,0%	1	1
	2011	1	-50,0%	1	100,0%	1	0
	2012	1	0,0%	1	100,0%	1	1
	2013	1	0,0%	1	100,0%	1	1
	2014	0	0,0%	0	0,0%	0	0
	2015	0	0,0%	0	0,0%	0	0
* Förderung des	2006	0		0	0,0%	0	0
Menschenhandels	2007	0	0,0%	0	0,0%	0	0
§ 233a StGB (ab 2006)	2008	0	0,0%	0	0,0%	0	0
238000	2009	0	0,0%	0	0,0%	0	0
	2010	1	0,0%	1	100,0%	1	0
	2011	0	-100,0%	0	0,0%	0	0
	2012	0	0,0%	0	0,0%	0	0
<i>Summenschlüssel 895000</i>	2013	1	0,0%	1	100,0%	1	1
<i>Menschenhandel ab 2008!</i>	2014	0	0,0%	0	0,0%	0	0
	2015	0	0,0%	0	0,0%	0	0

Straftat	Jahr	erfasste Fälle	Ver- änderung	A u f k l ä r u n g		ermittelte gesamt	Tatverd. ND
				absolut	AQ		
Diebstahl - insgesamt - ****00	2006	54.042		21.978	40,7%	18.141	1.107
	2007	51.216	-5,2%	21.108	41,2%	17.030	897
	2008	46.007	-10,2%	18.481	40,2%	15.466	826
	2009	43.205	-6,1%	17.309	40,1%	14.151	764
	2010	42.479	-1,7%	16.606	39,1%	13.745	924
	2011	42.980	1,2%	17.908	41,7%	14.144	996
	2012	43.439	1,1%	16.659	38,4%	13.667	1.089
	2013	44.525	2,5%	17.270	38,8%	13.439	1.180
	2014	44.045	-1,1%	16.522	37,5%	12.752	1.516
2015	44.321	0,6%	16.901	38,1%	12.857	2.292	
Diebstahl - ohne - erschw. Umstände 3***00	2006	32.002		17.550	54,8%	15.865	980
	2007	29.806	-6,9%	16.108	54,0%	14.720	765
	2008	27.774	-6,8%	14.558	52,4%	13.310	688
	2009	25.634	-7,7%	13.733	53,6%	12.344	658
	2010	25.112	-2,0%	13.069	52,0%	11.831	739
	2011	25.457	1,4%	13.550	53,2%	12.104	782
	2012	25.790	1,3%	13.299	51,6%	11.847	879
	2013	25.861	0,3%	13.183	51,0%	11.483	950
	2014	25.368	-1,9%	12.859	50,7%	10.971	1.259
2015	25.374	0,0%	12.989	51,2%	11.079	1.928	
Diebstahl - unter - erschw. Umständen 4***00	2006	22.040		4.428	20,1%	3.185	179
	2007	21.410	-2,9%	5.000	23,4%	3.211	164
	2008	18.233	-14,8%	3.923	21,5%	3.019	166
	2009	17.571	-3,6%	3.576	20,4%	2.489	129
	2010	17.367	-1,2%	3.537	20,4%	2.574	214
	2011	17.523	0,9%	4.358	24,9%	2.799	256
	2012	17.649	0,7%	3.360	19,0%	2.499	241
	2013	18.664	5,8%	4.087	21,9%	2.765	262
	2014	18.677	0,1%	3.663	19,6%	2.555	319
2015	18.947	1,4%	3.912	20,6	2.539	430	
* von Kraftwagen einschl. unbefugte Ingebrauchnahme ***100	2006	900		366	40,7%	391	20
	2007	881	-2,1%	378	42,9%	399	18
	2008	780	-11,5%	320	41,0%	305	15
	2009	698	-10,5%	237	34,0%	259	20
	2010	799	14,5%	257	32,2%	300	31
	2011	741	-7,3%	374	50,5%	336	64
	2012	749	1,1%	282	37,7%	314	50
	2013	740	-1,2%	296	40,0%	299	47
	2014	658	-11,1%	246	37,4%	249	49
2015	630	-4,3%	254	40,3%	302	67	

Straftat	Jahr	erfasste Fälle	Ver- änderung	A u f k l ä r u n g		ermittelte gesamt	Tatverd. ND
				absolut	AQ		
* von Mopeds, Kraft- rädern ***200	2006	887		209	23,6%	258	1
	2007	1.005	13,3%	292	29,1%	317	1
	2008	843	-16,1%	239	28,4%	288	4
	2009	745	-11,6%	190	25,5%	222	1
	2010	610	-18,1%	149	24,4%	190	6
	2011	586	-3,9%	182	31,1%	203	2
	2012	560	-4,4%	182	32,5%	191	1
	2013	564	0,7%	194	34,4%	210	0
	2014	627	11,2%	220	35,1%	190	1
	2015	510	-18,7%	161	31,6%	163	2
* von Fahrrädern ***300	2006	4.323		525	12,1%	565	17
	2007	4.391	1,6%	566	12,9%	578	9
	2008	3.805	-13,3%	519	13,6%	532	15
	2009	3.587	-5,7%	395	11,0%	435	16
	2010	3.373	-6,0%	387	11,5%	407	17
	2011	3.623	7,4%	631	17,4%	569	31
	2012	4.305	18,8%	622	14,4%	609	25
	2013	4.236	-1,6%	824	19,5%	706	17
	2014	4.440	4,8%	766	17,3%	676	30
	2015	4.453	0,3%	795	17,9%	634	41
* von Schusswaffen ***400	2006	22		12	54,5%	16	1
	2007	18	-18,2%	9	50,0%	18	1
	2008	16	-11,1%	6	37,5%	10	0
	2009	13	-18,8%	7	53,8%	12	1
	2010	13	0,0%	3	23,1%	3	0
	2011	17	30,8%	12	70,6%	14	0
	2012	10	-41,2%	4	40,0%	11	1
	2013	16	60,0%	5	31,3%	11	0
	2014	14	-12,5%	4	28,6%	7	2
	2015	18	28,6%	12	66,7%	19	1
* von unbaren Zahlungsmitteln ***500	2006	231		96	41,6%	94	1
	2007	211	-8,7%	82	38,9%	89	6
	2008	277	31,3%	113	40,8%	120	5
	2009	216	-22,0%	74	34,3%	82	3
	2010	240	11,1%	77	32,1%	80	1
	2011	293	22,1%	130	44,4%	131	7
	2012	289	-1,4%	101	34,9%	109	4
	2013	308	6,6%	88	28,6%	103	5
	2014	543	76,3%	100	18,4	116	9
	2015	475	-12,5%	107	22,5%	118	9

Straftat	Jahr	erfasste Fälle	Ver- änderung	A u f k l ä r u n g		ermittelte gesamt	Tatverd. ND
				absolut	AQ		
* von/aus Automaten ***700	2006	1.085		385	35,5%	182	10
	2007	610	-43,8%	94	15,4%	150	11
	2008	668	9,5%	100	15,0%	127	3
	2009	505	-24,4%	122	24,2%	118	6
	2010	594	17,6%	128	21,5%	117	7
	2011	738	24,2%	183	24,8%	123	13
	2012	416	-43,6%	80	19,2%	95	7
	2013	389	-6,5%	87	22,4%	106	16
	2014	393	1,0%	89	22,6%	88	7
	2015	477	21,4%	102	21,4%	94	9
* Antiquitäten, Kunst- und sakralen Gegen- ständen ***800	2006	41		11	26,8%	18	1
	2007	38	-7,3%	9	23,7%	9	0
	2008	53	39,5%	29	54,7%	20	4
	2009	103	94,3%	87	84,5%	17	5
	2010	23	-77,7%	5	21,7%	6	0
	2011	16	-30,4%	1	6,3%	1	0
	2012	21	31,3%	7	33,3%	9	1
	2013	21	0,0%	2	9,5%	3	0
	2014	24	14,3%	8	33,3	9	0
	2015	20	-16,7%	9	45,0%	11	0
* in/aus Wochenend- und Gartenhäusern *00081 (Landesschlüssel)	2006	1.978		400	20,2%	203	8
	2007	2.171	9,8%	1.185	54,6%	257	12
	2008	1.379	-36,5%	*	*	*	*
	2009	1.412	2,4%	293	20,8%	199	1
	2010	1.401	-0,8%	312	22,3%	175	6
	2011	1.563	11,6%	308	19,7%	154	12
	2012	1.674	7,1%	254	15,2%	226	8
	2013	1.815	8,4%	439	24,2%	241	3
	2014	2.011	10,8%	377	18,7%	217	9
	2015	1.796	-10,7%	385	21,4%	215	14
* keine Angaben im Fachbereich vorhanden							
* in/aus einer Kirche *00086 (Landesschlüssel)	2006	31		12	38,7%	14	0
	2007	31	0,0%	16	51,6%	16	0
	2008	35	12,9%	*	*	*	*
	2009	44	25,7%	16	36,4%	21	0
	2010	33	-25,0%	4	12,1%	4	1
	2011	40	21,2%	17	42,5%	16	0
	2012	37	-7,5%	10	27,0%	9	0
	2013	28	-24,3%	8	28,6%	19	8
	2014	37	32,1%	9	24,3%	14	0
	2015	27	-27,0%	10	37,0%	12	2

Straftat	Jahr	erfasste Fälle	Ver- änderung	A u f k l ä r u n g		ermittelte gesamt	Tatverd. ND
				absolut	AQ		
* von Buntmetall	2006	249		86	34,5%	*	*
*00096	2007	1.038	316,9%	442	42,6%	*	*
	2008	876	-15,6%	331	37,8%	*	*
(Landesschlüssel)	2009	263	-70,0%	87	33,1%	98	10
Achtung:	2010	419	59,3%	96	22,9%	105	7
ab 2009 sind die Straf-	2011	726	73,3%	187	25,8%	227	15
taten der Bundespolizei	2012	854	17,6%	338	39,6%	208	26
hier nicht mehr enthalten	2013	694	-18,7%	208	30,0%	194	29
	2014	526	-24,2%	158	30,0%	132	19
	2015	503	-4,4%	134	26,6%	128	28
	* keine Angaben im Fachbereich vorhanden						
* in/aus Banken, Sparkassen, Postfilialen und -agenturen und dgl.	2006	60		25	41,7%	15	0
*05*00	2007	60	0,0%	17	28,3%	22	2
	2008	45	-25,0%	19	42,2%	19	0
	2009	38	-15,6%	10	26,3%	12	1
	2010	65	71,1%	39	60,0%	15	2
	2011	34	-47,7%	12	35,3%	16	1
	2012	37	8,8%	11	29,7%	14	3
	2013	50	35,1%	18	36,0%	20	2
	2014	41	-18,0%	18	43,9%	22	6
	2015	38	-7,3%	15	39,5%	26	7
* in/aus Dienst-, Büro-, Fabrik-, Werkstatt- und Lagerräumen	2006	3.525		932	26,4%	902	46
*10*00	2007	3.382	-4,1%	889	26,3%	874	48
	2008	2.618	-22,6%	770	29,4%	729	39
	2009	2.506	-4,3%	758	30,2%	573	20
	2010	2.433	-2,9%	638	26,2%	584	47
	2011	2.476	1,8%	775	31,3%	674	55
	2012	2.272	-8,2%	590	26,0%	598	57
	2013	2.290	0,8%	689	30,1%	574	58
	2014	2.313	1,0%	514	22,2%	553	64
	2015	2.384	3,1%	639	26,8%	610	125
* in/aus Gaststätten, Kantinen, Hotels und Pensionen	2006	749		235	31,4%	259	9
*15*00	2007	677	-9,6%	172	25,4%	182	11
	2008	647	-4,4%	222	34,3%	229	16
	2009	557	-13,9%	142	25,5%	187	9
	2010	569	2,2%	171	30,1%	161	12
	2011	487	-14,4%	175	35,9%	204	22
	2012	479	-1,6%	140	29,2%	148	6
	2013	483	0,8%	156	32,3%	167	14
	2014	520	7,7%	142	27,3%	163	20
	2015	466	-10,4%	110	23,6%	122	9

Straftat	Jahr	erfasste Fälle	Ver- änderung	A u f k l ä r u n g		ermittelte gesamt	Tatverd. ND
				absolut	AQ		
* in/aus Kiosken, Warenhäusern, Ver- kaufsräumen, Selbst- bedienungsläden, Schaufenstern, Schau- kästen und Vitrinen	2006	14.007		12.536	89,5%	11.545	837
	2007	12.685	-9,4%	11.298	89,1%	10.452	590
	2008	10.970	-13,5%	9.807	89,4%	9.165	574
	2009	10.191	-7,1%	9.141	89,7%	8.503	537
	2010	9.743	-4,4%	8.814	90,5%	8.053	622
	2011	9.859	1,2%	8.954	90,8%	8.164	611
*25*00	2012	9.502	-3,6%	8.600	90,5%	7.764	674
	2013	9.313	-2,0%	8.185	87,9%	7.232	702
	2014	9.255	-0,6%	8.119	87,7%	7.058	999
	2015	9.667		8.423	87,1%	7.276	1.571
<u>davon:</u>	2006	13.278		12.321	92,8%	11.353	827
- Ladendiebstahl	2007	11.895	-10,4%	11.068	93,0%	10.264	585
*26*00	2008	10.201	-14,2%	9.550	93,6%	8.922	555
	2009	9.431	-7,5%	8.881	94,2%	8.254	510
	2010	9.106	-3,4%	8.595	94,4%	7.852	588
	2011	9.077	-0,3%	8.640	95,2%	7.872	584
	2012	8.751	-3,6%	8.331	95,2%	7.530	652
	2013	8.492	-3,0%	7.904	93,1%	6.990	681
	2014	8.386	-1,2%	7.885	94,0%	6.858	949
	2015	8.877	5,9%	8.190	92,3%	7.050	1.520
* in/aus Wohnungen	2006	4.317		1.664	38,5%	1.462	46
- insgesamt -	2007	4.151	-3,8%	2.270	54,7%	1.447	40
*35*00	2008	1.516	-63,5%	890	58,7%	935	34
	2009	1.578	4,1%	866	54,9%	900	17
ab 2008 zählt der Diebst.	2010	1.569	-0,6%	913	58,2%	921	30
in/aus Gartenhäusern nich	2011	1.904	21,4%	1.038	54,5%	1.006	38
mehr zu diesem Schlüssel	2012	1.899	-0,3%	905	47,7%	943	38
	2013	2.245	18,2%	1.050	46,8%	1.033	40
	2014	1.992	-11,3%	1.013	50,9%	993	68
	2015	2.517	26,4%	996	39,6%	1.052	108
<u>darunter:</u>	2006	3.089		879	28,4%	693	31
- Wohnungseinbruch- diebstahl	2007	2.967	-3,9%	1.497	50,4%	697	20
435*00	2008	646	-78,2%	285	44,1%	331	11
	2009	623	-3,6%	228	36,6%	225	5
	2010	644	3,4%	285	44,3%	299	15
	2011	917	42,4%	373	40,7%	332	19
	2012	912	-0,5%	277	30,4%	305	16
	2013	1.183	29,7%	339	28,7%	353	24
	2014	979	-17,2%	344	35,1%	325	38
	2015	1.477	50,9%	380	25,7%	440	69

Straftat	Jahr	erfasste Fälle	Ver-änderung	A u f k l ä r u n g		ermittelte gesamt	Tatverd. ND
				absolut	AQ		
<u>davon:</u>							
- Tageswohnungs- einbruch 436*00	2006	1.141		494	43,3%	499	25
	2007	867	-24,0%	367	42,3%	451	9
	2008	273	-68,5%	124	45,4%	140	7
	2009	78	-71,4%	30	38,5%	28	0
	2010	55	-29,5%	26	47,3%	30	5
	2011	75	36,4%	37	49,3%	32	3
	2012	81	8,0%	22	27,2%	21	2
	2013	525	548,1%	111	21,1%	133	14
	2014	430	-18,1%	138	32,1%	150	24
	2015	452	5,1%	115	25,4%	145	33
* in/aus Boden-, Keller- räumen und Waschküchen *40*00	2006	1.842		329	17,9%	266	4
	2007	1.816	-1,4%	302	16,6%	282	2
	2008	1.597	-12,1%	295	18,5%	276	5
	2009	1.465	-8,3%	212	14,5%	233	6
	2010	1.607	9,7%	209	13,0%	194	1
	2011	1.719	7,0%	309	18,0%	232	6
	2012	2.569	49,4%	317	12,3%	252	5
	2013	2.989	16,3%	587	19,6%	315	5
	2014	3.140	5,1%	575	18,3%	324	7
	2015	3.304	5,2%	743	22,5%	337	22
* in/aus unbezogenen Neu- u. Rohbauten Baustellen *45*00	2006	714		114	16,0%	141	4
	2007	636	-10,9%	74	11,6%	126	2
	2008	490	-23,0%	67	13,7%	86	2
	2009	437	-10,8%	57	13,0%	81	1
	2010	462	5,7%	51	11,0%	80	0
	2011	466	0,9%	81	17,4%	101	1
	2012	488	4,7%	76	15,6%	101	6
	2013	440	-9,8%	69	15,7%	112	8
	2014	403	-8,4%	61	15,1%	76	0
	2015	342	-15,1%	47	13,70%	71	6
* an/aus Kraftfahrzeugen *50*00	2006	4.705		584	12,4%	395	33
	2007	3.948	-16,1%	591	15,0%	354	39
	2008	3.285	-16,8%	476	14,5%	339	26
	2009	3.384	3,0%	612	18,1%	289	16
	2010	3.054	-9,8%	507	16,6%	297	29
seit 2012 bundesweite Erfassung in/aus und an Kfz	2011	2.849	-6,7%	749	26,3%	336	44
	2012	4.536	59,2%	632	13,9%	459	53
	2013	4.675	3,1%	525	11,2%	443	33
zusammen unter Diebstahl an/aus Kfz	2014	4.341	-7,1%	597	13,8%	453	64
	2015	4.159	-4,2%	539	13,0%	401	62

Straftat	Jahr	erfasste Fälle	Ver- änderung	A u f k l ä r u n g		ermittelte gesamt	Tatverd. ND
				absolut	AQ		
* an Kraftfahrzeugen	2006	3.466		462	13,3%	298	12
*55*00	2007	3.218	-7,2%	425	13,2%	285	17
(einschließlich Diebst. von Kennzeichen)	2008	2.840	-11,7%	320	11,3%	275	14
	2009	2.786	-1,9%	360	12,9%	290	15
	2010	2.706	-2,9%	262	9,7%	243	15
	2011	2.509	-7,3%	313	12,5%	294	24
ab 2012 kein separater Erfassungsschlüssel mehr							
* eines Kennzeichens von einem Kfz	2006	1.662		146	8,8%	134	8
355080	2007	1.559	-6,2%	132	8,5%	124	8
	2008	1.174	-24,7%	**	**	**	**
	2009	1.142	-2,7%	107	9,4%	108	5
(Landesschlüssel)	2010	1.184	3,7%	124	10,5%	108	9
	2011	1.194	0,8%	134	11,2%	138	6
ab 2012 kein separater Erfassungsschlüssel mehr							
* von Betäubungsmitteln - insgesamt -	2006	11		5	45,5%	8	0
*70000	2007	11	0,0%	3	27,3%	3	0
	2008	7	-36,4%	0	0,0%	0	0
	2009	16	128,6%	9	56,3%	6	0
	2010	11	-31,3%	3	27,3%	3	0
	2011	9	-18,2%	4	44,4%	6	0
	2012	5	-44,4%	3	60,0%	4	0
	2013	7	40,0%	3	42,9%	3	0
	2014	11	57,1%	5	45,5%	5	0
	2015	7	-36,4%	5	71,4%	6	0
* von Rezeptformularen zur Erlangung von Betäubungsmitteln	2006	3		3	100,0%	3	0
*75000	2007	5	66,7%	3	60,0%	3	1
	2008	2	-60,0%	1	50,0%	1	0
	2009	9	350,0%	6	66,7%	4	0
	2010	3	-66,7%	2	66,7%	2	0
	2011	4	33,3%	3	75,0%	5	0
	2012	4	0,0%	3	75,0%	3	0
	2013	4	0,0%	4	100,0%	3	0
	2014	1	-75,0%	1	100,0%	1	0
	2015	1	0,0%	1	100,0%	1	0
* Taschendiebstahl	2006	485		37	7,6%	40	6
*90000	2007	488	0,6%	47	9,6%	44	1
<i>im Jahr 2008 und 2011 sind Fälle einschließlich</i>	2008	1.393	185,5%	167	12,0%	165	12
<i>Handtaschendiebstahl</i>	2009	758	-45,6%	76	10,0%	75	13
<i>und Diebstahl aus</i>	2010	731	-3,6%	44	6,0%	44	14
<i>einer Handtasche enthalten</i>	2011	1.061	45,1%	91	8,6%	96	13
	2012	548	-48,4%	45	8,2%	58	20
	2013	648	18,2%	34	5,2%	34	15
	2014	597	-7,9%	33	5,5%	33	11
	2015	470	-21,3%	35	7,4%	39	17

Straftat	Jahr	erfasste Fälle	Veränderung	Aufklärung absolut	AQ	ermittelte Tatverd. gesamt	Tatverd. ND
Vermögens- und Fälschungsdelikte 500000	2006	29.649		26.311	88,7%	15.689	870
	2007	28.931	-2,4%	25.362	87,7%	15.053	693
	2008	28.840	-0,3%	25.429	88,2%	15.254	670
	2009	29.355	1,8%	25.303	86,2%	16.353	860
	2010	30.561	4,1%	25.624	83,8%	16.055	1.000
	2011	27.585	-9,7%	22.214	80,5%	14.923	939
	2012	28.902	4,8%	22.916	79,3%	15.399	1.071
	2013	28.991	0,3%	22.880	78,9%	15.943	1.174
	2014	28.166	-2,8%	21.429	76,1%	14.897	1.422
2015	26.835	-4,7%	20.117	75,0%	14.254	1.878	
* Betrug §§263, 263a, 264, 264a, 265, 265a, 265b StGB 510000	2006	23.689		21.307	89,9%	12.554	666
	2007	23.485	-0,9%	20.990	89,4%	12.176	533
	2008	23.553	0,3%	21.200	90,0%	12.651	511
	2009	23.828	1,2%	20.877	87,6%	13.633	683
	2010	24.996	4,9%	21.188	84,8%	13.468	813
	2011	22.378	-10,5%	18.355	82,0%	12.311	773
	2012	23.399	4,6%	19.032	81,3%	12.743	4.122
	2013	23.006	-1,7%	18.617	80,9%	13.140	998
	2014	22.779	-1,0%	17.769	78,0%	12.223	1.177
2015	21.399	-6,1%	16.499	77,1%	11.504	1.658	
* Waren- und Warenkreditbetrug 511000	2006	5.587		4.629	82,9%	2.647	116
	2007	4.817	-13,8%	3.881	80,6%	2.405	79
	2008	5.154	7,0%	4.270	82,8%	2.502	83
	2009	5.038	-2,3%	3.975	78,9%	2.614	92
	2010	6.004	19,2%	4.861	81,0%	2.810	128
	2011	5.335	-11,1%	4.142	77,6%	2.726	147
	2012	5.833	9,3%	4.738	81,2%	2.967	173
	2013	6.464	10,8%	5.206	80,5%	3.717	248
	2014	6.368	-1,5%	5.114	80,3%	3.385	229
2015	5.759	-9,6%	4.444	77,2%	3.000	307	
* betrügerisches Erlangen von Kfz 511100	2006	40		38	95,0%	30	1
	2007	39	-2,5%	37	94,9%	47	8
	2008	45	15,4%	43	95,6%	43	5
	2009	41	-8,9%	39	95,1%	42	3
	2010	28	-31,7%	26	92,9%	32	6
	2011	21	-25,0%	20	95,2%	22	6
	2012	29	38,1%	28	96,6%	30	1
	2013	39	34,5%	37	94,9%	46	6
	2014	34	-12,8%	32	94,1%	32	6
2015	45	32,4%	38	84,4%	48	8	

Straftat	Jahr	erfasste Fälle	Veränderung	Aufklärung absolut	AQ	ermittelte Tatverd. gesamt	Tatverd. ND
* sonstiger Warenkreditbetrug 511200	2006	3.546		2.638	74,4%	1.870	86
	2007	3.106	-12,4%	2.233	71,9%	1.666	47
	2008	3.506	12,9%	2.691	76,8%	1.767	53
	2009	3.241	-7,6%	2.296	70,8%	1.762	57
	2010	3.387	4,5%	2.407	71,1%	1.864	83
	2011	3.669	8,3%	2.612	71,2%	1.944	114
	2012	3.744	2,0%	2.816	75,2%	2.125	124
	2013	4.353	16,3%	3.298	75,8%	2.709	202
	2014	4.111	-5,6%	3.130	76,1%	2.339	165
	2015	3.633	-11,6%	2.604	71,7%	1.875	236
<u>davon:</u>	2006	1.826		928	50,8%	*	*
- Tankbetrug 511201	2007	1.646	-9,9%	786	47,8%	*	*
	2008	1.516	-7,9%	735	48,5%	*	*
	2009	1.657	9,3%	772	46,6%	672	34
	2010	1.700	2,6%	770	45,3%	677	42
	2011	1.910	12,4%	929	48,6%	800	62
	2012	1.770	-7,3%	960	54,2%	853	70
	2013	2.004	13,2%	1.058	52,8%	915	98
	2014	1.630	-18,7%	856	52,5%	787	60
	2015	1.583	-2,9%	764	48,3%	680	57
	* keine Angaben im Fachbereich vorhanden						
* Warenbetrug 511300	2006	2.001		1.953	97,6%	832	31
	2007	1.672	-16,4%	1.611	96,4%	762	24
	2008	1.603	-4,1%	1.536	95,8%	783	25
	2009	1.756	9,5%	1.640	93,4%	912	33
	2010	2.589	47,4%	2.428	93,8%	996	39
	2011	1.645	-36,5%	1.510	91,8%	827	27
	2012	2.060	25,2%	1.894	91,9%	883	48
	2013	2.072	0,6%	1.871	90,3%	1.059	42
	2014	2.223	7,3%	1.952	87,8%	1.140	60
	2015	2.081	-6,4%	1.802	86,6%	1.162	64
* Beteiligungs- und Kapitalanlagenbetrug 513000	2006	86		85	98,8%	25	2
	2007	54	-37,2%	50	92,6%	26	0
	2008	21	-61,1%	20	95,2%	19	0
	2009	36	71,4%	35	97,2%	38	1
	2010	192	433,3%	192	100,0%	40	1
	2011	41	-78,6%	37	90,2%	28	3
	2012	173	322,0%	169	97,7%	38	2
	2013	41	-76,3%	39	95,1%	37	1
	2014	94	129,3%	92	97,9%	30	1
	2015	77	-18,1%	75	97,4%	25	2

Straftat	Jahr	erfasste Fälle	Ver- änderung	Aufklärung		ermittelte Tatverd. gesamt	Tatverd. ND
				absolut	AQ		
* Geldkreditbetrug 514000	2006	187		180	96,3%	122	10
	2007	148	-20,9%	133	89,9%	133	5
	2008	84	-43,2%	77	91,7%	87	4
	2009	109	29,8%	98	89,9%	99	8
	2010	161	47,7%	148	91,9%	134	15
	2011	165	2,5%	127	77,0%	106	9
	2012	126	-23,6%	103	81,7%	119	8
	2013	171	35,7%	158	92,4%	149	9
	2014	109	-36,3%	106	97,2%	117	3
	2015	86	-21,1%	87	101,2%	85	8
* Erschleichen von Leistungen 515000	2006	5.659		5.606	99,1%	3.767	222
	2007	5.891	4,1%	5.800	98,5%	3.761	161
	2008	6.460	9,7%	6.338	98,1%	3.994	185
	2009	6.969	7,9%	6.879	98,7%	4.767	253
	2010	6.736	-3,3%	6.624	98,3%	4.491	290
	2011	6.159	-8,6%	5.923	96,2%	4.131	269
	2012	6.634	7,7%	6.370	96,0%	4.541	296
	2013	6.572	-0,9%	6.456	98,2%	4.649	356
	2014	5.346	-18,7%	5.218	97,6%	3.825	449
	2015	5.163	-3,4%	5.103	98,8%	3.857	744
<u>darunter:</u>							
Beförderungserschleichung <i>Eigener Erfassungsschlüssel bundesweit erst ab 2008</i>	2008	6.422		6.300	98,1%	keine Angaben vorhanden	
	2009	6.927	7,9%	6.839	98,7%	4.740	251
	2010	6.723	-2,9%	6.612	98,3%	4.480	290
	2011*	4.124	-38,7%	4.002	97,0%	2.846	197
	2012	5.995	45,4%	5.756	96,0%	4.098	258
	2013	6.358	6,1%	6.256	98,4%	4.481	341
	2014	5.043	-20,7%	4.933	97,8%	3.594	410
	2015	4.937	-2,1%	4.886	99,0%	3.684	699
*Ab 2011 Änderung der Schlüsselssystematik							
* Betrug mittels rechts- widrig erlangter unbarer Zahlungsmittel 516000	2006	1.514		968	63,9%	401	9
	2007	1.155	-23,7%	667	57,7%	347	15
	2008	957	-17,1%	566	59,1%	319	14
	2009	1.101	15,0%	634	57,6%	319	17
	2010	1.102	0,1%	497	45,1%	318	29
	2011	1.061	-3,7%	504	47,5%	329	21
	2012	1.101	3,8%	489	44,4%	377	39
	2013	1.125	2,2%	488	43,4%	331	24
	2014	1.299	15,5%	513	39,5%	361	39
	2015	1.164	-10,4%	522	44,8%	324	41

Straftat	Jahr	erfasste Fälle	Ver- änderung	Aufklärung		ermittelte Tatverd. gesamt	Tatverd. ND
				absolut	AQ		
* Betrug mittels rechtsw. erl. Debitk. ohne PIN 516200	2006	935		598	64,0%	155	4
	2007	458	-51,0%	244	53,3%	115	4
	2008	263	-42,6%	147	55,9%	65	0
	2009	260	-1,1%	167	64,2%	60	5
	2010	193	-25,8%	108	56,0%	51	2
	2011	162	-16,1%	82	50,6%	48	1
	2012	134	-17,3%	50	37,3%	24	0
	2013	118	-11,9%	52	44,1%	37	0
	2014	190	61,0%	85	44,7%	48	8
2015	265	39,5%	123	46,4%	51	11	
* Betrug mittels rechtsw. erl. Debitk. mit PIN 516300	2006	270		172	63,7%	135	1
	2007	333	23,3%	192	57,7%	125	3
	2008	283	-15,0%	189	66,8%	129	4
	2009	269	-4,9%	174	64,7%	109	1
	2010	251	-6,7%	151	60,2%	111	3
	2011	236	-6,0%	155	65,7%	122	3
	2012	274	16,1%	153	55,8%	122	8
	2013	198	-27,7%	102	51,5%	90	2
	2014	219	10,6%	124	56,6%	102	8
2015	226	3,2%	120	53,1%	106	6	
* Betrug mittels rechtsw. erlangter Kreditkarten 516400	2006	212		128	60,4%	99	2
	2007	269	26,9%	184	68,4%	96	4
	2008	208	-22,7%	113	54,3%	87	3
	2009	248	19,2%	171	69,0%	82	5
	2010	180	-27,4%	97	53,9%	64	5
	2011	177	-1,7%	96	54,2%	71	2
	2012	163	-7,9%	89	54,6%	74	6
	2013	159	-2,5%	90	56,6%	65	2
	2014	238	49,7%	127	53,4%	94	12
2015	217	-8,8%	136	62,7%	83	8	
* Betrug mittels rechtsw. erlangter Daten von Zahlungskarten 516500	2006	42		18	42,9%	18	1
	2007	61	45,2%	22	36,1%	21	2
	2008	133	118,0%	69	51,9%	29	8
	2009	248	86,5%	82	33,1%	50	6
	2010	364	46,8%	81	22,3%	70	16
	2011	357	-1,9%	104	29,1%	72	13
	2012	383	7,3%	113	29,5%	93	20
	2013	472	23,2%	166	35,2%	89	18
	2014	490	3,8%	113	23,1%	79	8
2015	338	-31,0%	86	25,4%	68	12	

Straftat	Jahr	erfasste Fälle	Ver- änderung	Aufklärung		ermittelte Tatverd. gesamt	Tatverd. ND
				absolut	AQ		
* Betrug mittels rechtsw. erlangter sonstiger unbarer Zahlungsmittel 516900	2006	41		39	95,1%	22	1
	2007	23	-43,9%	21	91,3%	19	2
	2008	60	160,9%	47	78,3%	43	1
	2009	69	15,0%	35	50,7%	34	0
	2010	105	52,2%	59	56,2%	50	4
	2011	129	22,9%	67	51,9%	43	2
	2012	147	14,0%	84	57,1%	75	7
	2013	178	21,1%	78	43,8%	77	2
	2014	162	-9,0%	64	39,5%	66	9
	2015	118	-27,2%	57	48,3%	42	8
* sonstiger Betrug 517000	2006	10.637		9.821	92,3%	6.410	329
	2007	11.414	7,3%	10.453	91,6%	6.222	288
	2008	10.877	-4,7%	9.929	91,3%	6.427	234
	2009	10.565	-2,9%	9.246	87,5%	6.502	326
	2010	10.797	2,2%	8.862	82,1%	6.438	369
	2011	9.612	-11,0%	7.617	79,2%	5.675	338
	2012	9.524	-0,9%	7.155	75,1%	5.388	400
	2013	8.625	-9,4%	6.262	72,6%	5.019	381
	2014	9.556	10,8%	6.719	70,3%	5.211	483
	2015	9.125	-4,5%	6.244	68,4%	4.863	614
* Leistungsbetrug 517100	2006	355		331	93,2%	318	19
	2007	1.043	193,8%	1.015	97,3%	291	24
	2008	559	-46,4%	531	95,0%	316	13
	2009	376	-32,7%	349	92,8%	320	19
	2010	514	36,7%	412	80,2%	260	29
	2011	377	-26,7%	305	80,9%	229	31
	2012	371	-1,6%	284	76,5%	254	17
	2013	317	-14,6%	251	79,2%	234	21
	2014	309	-2,5%	211	68,3%	207	16
	2015	346	12,0%	280	80,9%	257	65
* Leistungskreditbetrug 517200	2006	431		421	97,7%	320	79
	2007	354	-17,9%	342	96,6%	284	62
	2008	342	-3,4%	323	94,4%	292	4
	2009	312	-8,8%	295	94,6%	263	6
	2010	281	-9,9%	259	92,2%	264	6
	2011	324	15,3%	295	91,0%	273	10
	2012	401	23,8%	375	93,5%	317	9
	2013	322	-19,7%	277	86,0%	261	9
	2014	470	46,0%	385	81,9%	331	17
	2015	384	-18,3%	323	84,1%	279	35

Straftat	Jahr	erfasste Fälle	Ver-änderung	Aufklärung absolut	AQ	ermittelte Tatverd. gesamt	Tatverd. ND
* Betrug zum Nachteil von Versicherungen und Versicherungsmissbrauch 517400	2006	130		129	99,2%	143	3
	2007	127	-2,3%	127	100,0%	139	3
	2008	99	-22,0%	97	98,0%	119	1
	2009	57	-42,4%	57	100,0%	68	4
	2010	140	145,6%	137	97,9%	117	6
	2011	69	-50,7%	68	98,6%	84	2
	2012	199	188,4%	198	99,5%	188	4
	2013	80	-59,8%	80	100,0%	89	8
	2014	61	-23,8%	59	96,7%	53	3
	2015	340	457,4%	340	100,0%	135	10
* Computerbetrug 517500	2006	317		211	66,6%	141	11
	2007	264	-16,7%	137	51,9%	118	8
	2008	378	43,2%	227	60,1%	174	16
	2009	613	62,2%	366	59,7%	202	23
	2010	735	19,9%	294	40,0%	239	23
	2011	737	0,3%	336	45,6%	204	31
	2012	819	11,1%	328	40,0%	237	34
	2013	821	0,2%	338	41,2%	215	24
	2014	828	0,9%	272	32,9%	187	24
	2015	817	-1,3%	287	35,1%	224	26
* Betrug zum Nachteil v. Sozialversicherungen 517700	2006	547		545	99,6%	558	15
	2007	772	41,1%	771	99,9%	816	30
	2008	904	17,1%	903	99,9%	938	23
	2009	877	-3,0%	876	99,9%	947	35
	2010	750	-14,5%	750	100,0%	820	35
	2011	504	-32,8%	504	100,0%	514	15
	2012	357	-29,2%	356	99,7%	390	21
	2013	359	0,6%	359	100,0%	352	20
	2014	597	66,3%	593	99,3%	511	18
	2015	376	-37,0%	375	99,7%	361	18
* Veruntreuung 520000	2006	1.890		1.879	99,4%	1.027	27
	2007	1.346	-28,8%	1.340	99,6%	734	14
	2008	1.046	-22,3%	1.019	97,4%	587	12
	2009	1.133	8,3%	1.088	96,0%	657	16
	2010	1.078	-4,9%	1.085	100,6%	578	22
	2011	776	-28,0%	766	98,7%	476	20
	2012	705	-9,1%	692	98,2%	435	16
	2013	691	-2,0%	675	97,7%	455	23
	2014	512	-25,9%	493	96,3%	398	17
	2015	514	0,4%	500	97,3%	371	23

Straftat	Jahr	erfasste Fälle	Ver- änderung	Aufklärung		ermittelte Tatverd. gesamt	Tatverd. ND
				absolut	AQ		
* Untreue 521000	2006	261		257	98,5%	216	0
	2007	272	4,2%	271	99,6%	232	1
	2008	200	-26,5%	196	98,0%	180	1
	2009	223	11,5%	219	98,2%	247	3
	2010	330	48,0%	329	99,7%	222	2
	2011	240	-27,3%	236	98,3%	219	3
	2012	227	-5,4%	222	97,8%	191	2
	2013	199	-12,3%	197	99,0%	210	6
	2014	179	-10,1%	170	95,0%	188	1
	2015	212	18,4%	201	94,8%	211	6
* Vorenthalten und Veruntreuen von Arbeitsentgeld 522000	2006	1.050		1.048	99,8%	516	23
	2007	717	-31,7%	717	100,0%	317	9
	2008	668	-6,8%	665	99,6%	284	10
	2009	711	6,4%	708	99,6%	272	9
	2010	564	-20,7%	562	99,6%	247	16
	2011	480	-14,9%	480	100,0%	218	11
	2012	413	-14,0%	413	100,0%	200	13
	2013	424	2,7%	423	99,8%	195	15
	2014	271	-36,1%	269	99,3%	157	14
	2015	263	-3,0%	263	100,0%	130	11
* Missbrauch von Scheck- und Kredit- karten 523000	2006	579		574	99,1%	315	4
	2007	357	-38,3%	352	98,6%	193	4
	2008	178	-50,1%	158	88,8%	134	1
	2009	199	11,8%	161	80,9%	153	4
	2010	184	-7,5%	194	105,4%	122	4
	2011	56	-69,6%	50	89,3%	45	6
	2012	65	16,1%	57	87,7%	51	1
	2013	68	4,6%	55	80,9%	54	4
	2014	62	-8,8%	54	87,1%	55	2
	2015	39	-37,1%	36	92,3%	37	7
* Unterschlagung 530000	2006	2.795		1.953	69,9%	1.881	54
	2007	2.693	-3,6%	1.803	67,0%	1.780	47
	2008	2.770	2,9%	1.895	68,4%	1.709	50
	2009	2.699	-2,6%	1.798	66,6%	1.649	60
	2010	2.624	-2,8%	1.648	62,8%	1.612	57
	2011	2.865	9,2%	1.731	60,4%	1.728	58
	2012	3.311	15,6%	1.942	58,7%	1.832	75
	2013	3.718	12,3%	2.238	60,2%	1.973	71
	2014	3.419	-8,0%	1.975	57,8%	1.910	93
	2015	3.411	-0,2%	1.884	55,2%	1.900	117

Straftat	Jahr	erfasste Fälle	Ver- änderung	Aufklärung		ermittelte Tatverd.	
				absolut	AQ	gesamt	ND
* Unterschlagung von Kfz 531000	2006	223		222	99,6%	227	15
	2007	188	-15,7%	185	98,4%	193	11
	2008	177	-5,9%	174	98,3%	179	13
	2009	209	18,1%	203	97,1%	213	21
	2010	174	-16,7%	167	96,0%	163	14
	2011	195	12,1%	187	95,9%	195	13
	2012	190	-2,6%	185	97,4%	199	19
	2013	203	6,8%	201	99,0%	202	5
	2014	195	-3,9%	191	97,9%	181	19
	2015	173	-11,3%	168	97,1%	177	24
* Urkundenfälschung 540000	2006	1.094		995	91,0%	935	140
	2007	1.290	17,9%	1.118	86,7%	980	104
	2008	1.310	1,6%	1.163	88,8%	897	106
	2009	1.476	12,7%	1.336	90,5%	995	106
	2010	1.600	8,4%	1.462	91,4%	937	116
	2011	1.359	-15,1%	1.191	87,6%	947	92
	2012	1.309	-3,7%	1.103	84,3%	946	89
	2013	1.454	11,1%	1.245	85,6%	980	100
	2014	1.324	-8,9%	1.074	81,1%	925	142
	2015	1.340	1,2%	1.070	79,9%	990	109
* Fälschung zur Erlangung von Betäubungsmitteln 542000	2006	14		9	64,2%	7	1
	2007	60	328,6%	32	53,3%	6	4
	2008	50	-16,7%	28	56,0%	18	0
	2009	41	-18,0%	37	90,2%	20	0
	2010	9	-78,0%	8	88,9%	7	1
	2011	78	766,7%	77	98,7%	36	3
	2012	51	-34,6%	45	88,2%	16	0
	2013	27	-47,1%	25	92,6%	16	1
	2014	8	-70,4%	11	137,5%	6	0
	2015	7	-12,5%	7	100,0%	8	0
* Geld- und Wert- zeichenfälschung, Fälschung von Zahlungskarten mit oder ohne Garantie- funktion, Schecks und Wechseln 550000	2006	66		62	93,9%	66	14
	2007	40	-39,4%	34	85,0%	42	10
	2008	44	10,0%	35	79,5%	35	14
	2009	123	179,5%	109	88,6%	54	13
	2010	182	48,0%	160	87,9%	89	17
	2011	109	-40,1%	73	67,0%	62	13
	2012	89	-18,3%	58	65,2%	49	7
	2013	60	-32,6%	43	71,7%	44	7
	2014	75	25,0%	61	81,3%	48	15
	2015	86	14,7%	79	91,9%	65	15

Straftat	Jahr	erfasste Fälle	Veränderung	Aufklärung absolut	AQ	ermittelte Tatverd. gesamt	Tatverd. ND
<u>darunter:</u>	2006	15		15	100,0%	20	4
- Geld- und Wert-	2007	13	-13,3%	13	100,0%	13	0
zeichenfälschung	2008	4	-69,2%	4	100,0%	4	0
einschl. Vorbereitungs-	2009	3	-25,0%	3	100,0%	3	1
handlungen	2010	15	400,0%	15	100,0%	18	7
551000	2011	28	86,7%	19	67,9%	11	3
	2012	18	-35,7%	14	77,8%	11	0
	2013	5	-72,2%	4	80,0%	5	3
	2014	10	100,0%	10	100,0%	14	5
	2015	6	-40,0%	5	83,3%	7	0
- Inverkehrbringen von	2006	45		45	100,0%	46	10
Falschgeld	2007	21	-53,3%	21	100,0%	29	10
552000	2008	27	28,6%	27	100,0%	29	12
	2009	102	277,8%	102	100,0%	47	11
	2010	136	33,3%	136	100,0%	63	6
	2011	47	-65,4%	47	100,0%	47	8
	2012	33	-29,8%	33	100,0%	31	5
	2013	36	9,1%	36	100,0%	37	4
	2014	30	-16,7%	30	100,0%	30	7
	2015	74	146,7%	74	100,0%	59	15
* Insolvenzstraftaten	2006	115		115	100,0%	130	1
560000	2007	77	-33,0%	77	100,0%	92	0
	2008	117	51,9%	117	100,0%	128	3
	2009	96	-17,9%	95	99,0%	97	2
	2010	81	-15,6%	81	100,0%	97	3
	2011	98	21,0%	98	100,0%	102	8
	2012	89	-9,2%	89	100,0%	94	7
	2013	62	-30,3%	62	100,0%	76	1
	2014	57	-8,1%	57	100,0%	70	3
	2015	85	49,1%	85	100,0%	89	4
* Bankrott	2006	68		68	100,0%	81	1
561000	2007	45	-33,8%	45	100,0%	53	0
	2008	83	84,4%	83	100,0%	95	2
	2009	75	-9,6%	74	98,7%	79	2
	2010	64	-14,7%	64	100,0%	81	3
	2011	75	17,2%	75	100,0%	86	8
	2012	72	-4,0%	72	100,0%	83	7
	2013	44	-38,9%	44	100,0%	60	1
	2014	41	-6,8%	41	100,0%	52	3
	2015	68	65,9%	68	100,0%	77	4

Straftat	Jahr	erfasste Fälle	Ver- änderung	A u f k l ä r u n g		ermittelte gesamt	Tatverd. NDTV
				absolut	AQ		
Sonstige	2006	35.492		19.763	55,7%	17.014	560
Straftatbestände (StGB)	2007	35.727	0,7%	19.713	55,2%	17.397	518
600000	2008	37.390	4,7%	20.526	54,9%	16.858	450
	2009	36.275	-3,0%	20.656	56,9%	17.029	432
	2010	33.592	-7,4%	19.259	57,3%	16.120	525
	2011	34.118	1,6%	19.535	57,3%	16.101	540
	2012	34.200	0,2%	19.652	57,5%	16.734	553
	2013	34.212	0,0%	19.903	58,2%	16.786	648
	2014	35.034	2,4%	20.823	59,4%	16.483	691
	2015	32.570	-7,0%	19.405	59,6%	15.955	915
* Erpressung § 253 StGB	2006	167		139	83,2%	164	12
610000	2007	150	-10,2%	134	89,3%	173	7
	2008	125	-16,7%	122	97,6%	132	5
	2009	126	0,8%	108	85,7%	127	6
	2010	102	-19,0%	85	83,3%	101	11
	2011	466	356,9%	441	94,6%	149	12
	2012	218	-53,2%	135	61,9%	161	12
	2013	636	191,7%	180	28,3%	204	14
	2014	300	-52,8%	142	47,3%	175	18
	2015	208	-30,7%	137	65,9%	170	18
* Widerstand gegen die Staatsgewalt und Straftaten gegen die öffentl. Ordnung	2006	3.769		3.502	92,9%	3.603	159
620000	2007	3.915	3,9%	3.595	91,8%	3.866	153
	2008	4.071	4,0%	3.793	93,2%	3.820	149
	2009	4.313	5,9%	3.982	92,3%	4.000	119
	2010	3.986	-7,6%	3.687	92,5%	3.046	155
	2011	3.981	-0,1%	3.613	90,8%	3.589	151
	2012	4.436	11,4%	4.044	91,2%	4.050	145
	2013	4.627	4,3%	4.249	91,8%	4.010	182
	2014	4.995	8,0%	4.594	92,0%	4.032	188
	2015	4.812	-3,7%	4.320	89,8%	4.085	306
* Widerstand gegen die Staatsgewalt	2006	682		679	99,6%	679	28
621000	2007	796	16,7%	790	99,2%	789	37
	2008	819	2,9%	815	99,5%	768	46
	2009	805	-1,7%	797	99,0%	754	35
	2010	740	-8,1%	732	98,9%	688	41
	2011	704	-4,9%	696	98,9%	679	37
	2012	791	12,4%	778	98,4%	735	28
	2013	799	1,0%	785	98,2%	761	35
	2014	920	15,1%	902	98,0%	839	46
	2015	713	-22,5%	699	98,0%	652	55

Straftat	Jahr	erfasste Fälle	Ver- änderung	A u f k l ä r u n g		ermittelte gesamt	Tatverd. NDTV
				absolut	AQ		
<u>darunter:</u>							
neuer Schlüssel ab: 2010		671		666	99,3%	634	40
- Widerstand gegen Polizeivollzugsbeamte	2011	671	0,0%	665	99,1%	650	36
	2012	756	12,7%	748	98,9%	705	27
621021	2013	779	3,0%	770	98,8%	748	34
	2014	887	13,9%	871	98,2%	812	44
	2015	685	-22,8%	676	98,7%	631	55
neuer Schlüssel ab: 2010		55		55	100,0%	51	1
- Widerstand gegen Vollstreckungsbeamte	2011	16	-70,9%	16	100,0%	15	1
(ohne Polizeivollzugs- beamte)	2012	7	-56,3%	7	100,0%	7	1
	2013	5	-28,6%	5	100,0%	7	1
621029	2014	11	120,0%	11	100,0%	8	2
	2015	8	-27,3%	8	100,0%	8	0
* Hausfriedensbruch §§ 123, 124 StGB	2006	2.099		1.964	93,6%	2.137	106
622000	2007	2.088	-0,5%	1.927	92,3%	2.054	85
	2008	2.212	5,9%	2.081	94,1%	2.156	79
	2009	2.339	5,7%	2.180	93,2%	2.211	61
	2010	2.183	-6,7%	2.025	92,8%	2.053	104
	2011	2.137	-2,1%	1.924	90,0%	1.980	83
	2012	2.483	16,2%	2.269	91,4%	2.363	85
	2013	2.694	8,5%	2.484	92,2%	2.448	110
	2014	2.906	7,9%	2.669	91,8%	2.393	114
	2015	2.811	-3,3%	2.533	90,1%	2.499	206
* Landfriedensbruch §§ 125, 125a StGB	2006	13		12	92,3%	41	0
623000	2007	37	184,6%	31	83,8%	194	10
	2008	26	-29,7%	23	88,5%	147	1
	2009	56	115,4%	45	80,4%	177	0
	2010	19	-66,1%	17	89,5%	134	0
	2011	16	-15,8%	15	93,8%	61	0
	2012	21	31,3%	19	90,5%	146	11
	2013	21	0,0%	14	66,7%	31	0
	2014	10	-52,4%	7	70,0%	43	0
	2015	10	0,0%	10	100,0%	71	0

Straftat	Jahr	erfasste Fälle	Ver- änderung	A u f k l ä r u n g		ermittelte gesamt	Tatverd. NDTV
				absolut	AQ		
* Vortäuschen einer Straftat 624000	2006	396		397	100,3%	421	17
	2007	363	-8,3%	359	98,9%	378	12
	2008	392	8,0%	390	99,5%	407	16
	2009	436	11,2%	433	99,3%	442	11
	2010	397	-8,9%	391	98,5%	404	5
	2011	393	-1,0%	396	100,8%	411	13
	2012	395	0,5%	389	98,5%	394	11
	2013	356	-9,9%	355	99,7%	366	18
	2014	361	1,4%	358	99,2%	365	11
	2015	373	3,3%	369	98,9%	373	22
<u>darunter:</u>	2006	13		13	100,0%	14	1
Vortäuschen eines Raubes 624100	2007	11	-15,4%	11	100,0%	13	1
	2008	12	9,1%	12	100,0%	12	0
	2009	11	-8,3%	11	100,0%	12	0
	2010	11	0,0%	11	100,0%	11	0
	2011	20	81,8%	20	100,0%	23	2
	2012	21	5,0%	20	95,2%	22	1
	2013	18	-14,3%	18	100,0%	20	1
	2014	10	-44,4%	10	100,0%	11	2
	2015	20	100,0%	20	100,0%	20	1
Vortäuschen eines Diebstahls 624200	2006	46		47	102,2%	50	5
	2007	18	-60,9%	19	105,6%	21	0
	2008	34	88,9%	34	100,0%	36	2
	2009	45	32,4%	44	97,8%	46	1
	2010	35	-22,2%	35	100,0%	38	0
	2011	30	-14,3%	31	103,3%	34	2
	2012	38	26,7%	39	102,6%	39	3
	2013	41	7,9%	42	102,4%	47	4
	2014	38	-7,3%	38	100,0%	41	2
	2015	39	2,6%	39	100,0%	41	4
* Gewaltdarstellung § 131 StGB 626000	2006	24		23	95,8%	27	2
	2007	10	-58,3%	9	90,0%	7	0
	2008	12	20,0%	11	91,7%	12	0
	2009	4	-66,7%	4	100,0%	7	0
	2010	3	-25,0%	3	100,0%	11	0
	2011	2	-33,3%	1	50,0%	1	0
	2012	8	300,0%	8	100,0%	10	0
	2013	4	-50,0%	3	75,0%	3	0
	2014	2	-50,0%	1	50,0%	1	0
	2015	7	250,0%	4	57,1%	4	0

Straftat	Jahr	erfasste Fälle	Ver- änderung	A u f k l ä r u n g		ermittelte gesamt	Tatverd. NDTV
				absolut	AQ		
* Volksverhetzung § 130 StGB 627000	2006	45		33	73,3%	43	0
	2007	62	37,8%	51	82,3%	103	2
	2008	64	3,2%	49	76,6%	65	1
	2009	50	-21,9%	34	68,0%	64	0
	2010	48	-4,0%	34	70,8%	50	0
	2011	49	2,1%	43	87,8%	81	1
	2012	61	24,5%	49	80,3%	65	0
	2013	54	-11,5%	43	79,6%	64	0
	2014	71	31,5%	56	78,9%	74	1
	2015	166	133,8%	132	79,5%	144	1
* Begünstigung, Strafvereitelung, (ohne Strafvereitelung im Amt), Hehlerei und Geldwäsche §§ 257, 258, 259 - 261 StGB 630000	2006	561		548	97,7%	636	88
	2007	519	-7,5%	515	99,2%	574	45
	2008	498	-4,0%	489	98,2%	524	34
	2009	585	17,5%	573	97,9%	554	38
	2010	510	-12,8%	486	95,3%	498	52
	2011	750	47,1%	714	95,2%	640	63
	2012	674	-10,1%	652	96,7%	550	44
	2013	683	1,3%	658	96,3%	620	44
	2014	803	17,6%	759	94,5%	721	45
	2015	833	3,7%	819	98,3%	721	58
* Hehlerei von Kfz 631000	2006	9		8	88,9%	10	0
	2007	13	44,4%	13	100,0%	27	6
	2008	20	53,8%	20	100,0%	26	4
	2009	40	100,0%	40	100,0%	22	3
	2010	19	-52,5%	18	94,7%	16	2
	2011	22	15,8%	21	95,5%	23	6
	2012	15	-31,8%	14	93,3%	16	1
	2013	21	40,0%	20	95,2%	29	3
	2014	23	9,5%	20	87,0%	25	2
	2015	29	26,1%	29	100,0%	29	4
* Sonstige Hehlerei 632000	2006	328		316	96,3%	333	17
	2007	242	-26,2%	239	98,8%	265	25
	2008	299	23,6%	293	98,0%	309	22
	2009	328	9,7%	322	98,2%	318	20
	2010	253	-22,9%	243	96,0%	256	20
	2011	354	39,9%	347	98,0%	340	30
	2012	380	7,3%	375	98,7%	317	23
	2013	387	1,8%	381	98,4%	376	16
	2014	510	31,8%	489	95,9%	488	27
	2015	579	13,5%	572	98,8%	522	39

Straftat	Jahr	erfasste Fälle	Ver- änderung	A u f k l ä r u n g		ermittelte gesamt	Tatverd. NDTV
				absolut	AQ		
* Geldwäsche, Ver- schleierung unrecht- mäßiger Vermögens- werte § 261 StGB 633000	2006	104		103	99,0%	164	68
	2007	143	37,5%	143	100,0%	151	12
	2008	78	-45,5%	75	96,2%	83	8
	2009	141	80,8%	136	96,5%	140	14
	2010	163	15,6%	152	93,3%	146	26
	2011	310	90,2%	283	91,3%	206	26
	2012	205	-33,9%	189	92,2%	140	17
	2013	199	-2,9%	181	91,0%	139	23
	2014	184	-7,5%	168	91,3%	123	15
	2015	168	-8,7%	161	95,8%	112	14
* Brandstiftung und Herbeiführen einer Brandgefahr §§ 306 - 306d, 306f StGB 640000	2006	668		401	60,0%	426	11
	2007	639	-4,3%	310	48,5%	367	7
	2008	561	-12,2%	323	57,6%	354	7
	2009	624	11,2%	351	56,3%	359	9
	2010	693	11,1%	399	57,6%	426	12
	2011	662	-4,5%	368	55,6%	415	4
	2012	674	1,8%	421	62,5%	424	9
	2013	666	-1,2%	356	53,5%	399	12
	2014	692	3,9%	349	50,4%	379	14
2015	614	-11,3%	335	54,6%	354	15	
* (vorsätzliche) Brand- stiftung und Herbeiführen einer Brandgefahr §§ 306 - 306c, 306f Abs. 1 und 2 StGB 641000	2006	389		197	50,6%	195	7
	2007	377	-3,1%	131	34,7%	158	5
	2008	306	-18,8%	138	45,1%	148	3
	2009	340	11,1%	151	44,4%	138	5
	2010	414	21,8%	194	46,9%	190	4
	2011	334	-19,3%	139	41,6%	156	2
	2012	354	6,0%	183	51,7%	170	5
	2013	367	3,7%	141	38,4%	170	7
	2014	387	5,4%	137	35,4%	146	6
2015	311	-19,6%	111	35,7%	103	5	
* Wettbewerbs-, Korruptions- und Amtsdelikte 650000	2006	94		81	86,2%	102	0
	2007	163	73,4%	139	85,3%	193	1
	2008	209	28,2%	193	92,3%	200	3
	2009	192	-8,1%	172	89,6%	180	3
	2010	160	-16,7%	134	83,8%	165	0
	2011	194	21,3%	163	84,0%	209	6
	2012	225	16,0%	182	80,9%	229	5
	2013	225	0,0%	167	74,2%	220	0
	2014	872	287,6%	814	93,3%	191	0
2015	621	-28,8%	579	93,2%	199	1	

Straftat	Jahr	erfasste Fälle	Ver- änderung	A u f k l ä r u n g		ermittelte gesamt	Tatverd. NDTV
				absolut	AQ		
* Vorteilsannahme und Bestechlichkeit 651000	2006	12		9	75,0%	11	0
	2007	20	66,7%	17	85,0%	32	0
	2008	10	-50,0%	9	90,0%	11	0
	2009	13	30,0%	12	92,3%	12	0
	2010	6	-53,8%	5	83,3%	5	0
	2011	11	83,3%	10	90,9%	16	1
	2012	17	54,5%	15	88,2%	18	0
	2013	19	11,8%	18	94,7%	18	0
	2014	55	189,5%	23	41,8%	27	0
	2015	8	-85,5%	7	87,5%	10	0
* Vorteilsgewährung und Bestechung 652000	2006	14		14	100,0%	19	0
	2007	12	-14,3%	8	66,7%	8	1
	2008	16	33,3%	15	93,8%	18	2
	2009	46	187,5%	46	100,0%	32	2
	2010	16	-65,2%	16	100,0%	10	0
	2011	12	-25,0%	12	100,0%	12	3
	2012	19	58,3%	19	100,0%	24	2
	2013	25	31,6%	25	100,0%	22	0
	2014	33	32,0%	33	100,0%	5	0
	2015	10	-69,7%	10	100,0%	10	1
* sonstige Straftaten im Amt 655000	2006	63		53	84,1%	64	0
	2007	123	95,2%	107	87,0%	145	0
	2008	133	8,1%	119	89,5%	157	0
	2009	94	-29,3%	75	79,8%	100	1
	2010	125	33,0%	100	80,0%	135	0
	2011	143	14,4%	113	79,0%	142	0
	2012	168	17,5%	127	75,6%	153	0
	2013	177	5,4%	120	67,8%	168	0
	2014*	779	340,1%	753	96,7%	152	0
	2015*	599	-23,1%	558	93,2%	174	0
*Steigerung durch Abschluss eines Großverfahrens wegen Gebührenüberhebung durch einen Schornsteinfeger (Straftaten im Amt)							
* Körperverletzung im Amt 655100	2006	31		26	83,8%	37	0
	2007	89	187,1%	77	86,5%	111	0
	2008	71	-20,2%	64	90,1%	93	0
	2009	47	-33,8%	37	78,7%	56	0
	2010	60	27,7%	51	85,0%	79	0
	2011	58	-3,3%	48	82,8%	73	0
	2012	67	15,5%	53	79,1%	69	0
	2013	73	9,0%	49	67,1%	90	0
	2014	56	-23,3%	47	83,9%	67	0
	2015	87	55,4%	72	82,8%	98	0

Straftat	Jahr	erfasste Fälle	Ver- änderung	A u f k l ä r u n g		ermittelte gesamt	Tatverd. NDTV
				absolut	AQ		
* strafbarer Eigennutz 660000	2006	118		88	74,6%	113	7
	2007	114	-3,4%	76	66,7%	94	3
	2008	179	57,0%	134	74,9%	126	4
	2009	151	-15,6%	106	70,2%	127	8
	2010	149	-1,3%	107	71,8%	128	7
	2011	95	-36,2%	72	75,8%	94	7
	2012	108	13,7%	76	70,4%	101	8
	2013	159	47,2%	111	69,8%	128	8
	2014	85	-46,5%	58	68,2%	90	12
	2015	94	10,6%	68	72,3%	78	10
* Glücksspiel 661000	2006	6		6	100,0%	8	1
	2007	13	116,7%	12	92,3%	13	0
	2008	7	-46,2%	7	100,0%	11	2
	2009	7	0,0%	5	71,4%	6	0
	2010	6	-14,3%	6	100,0%	10	4
	2011	8	33,3%	7	87,5%	9	1
	2012	3	-62,5%	3	100,0%	2	0
	2013	19	533,3%	19	100,0%	22	0
	2014	0	-100,0%	0	0,0%	0	0
	2015	0	0,0%	0	0,0%	0	0
* Wilderei 662000	2006	82		56	68,3%	69	4
	2007	79	-3,7%	42	53,2%	54	1
	2008	114	44,3%	69	60,5%	86	2
	2009	121	6,1%	78	64,5%	97	8
	2010	124	2,5%	82	66,1%	93	2
	2011	66	-46,8%	45	68,2%	55	6
	2012	89	34,8%	57	64,0%	74	8
	2013	101	13,5%	56	55,4%	70	6
	2014	61	-39,6%	35	57,4%	52	10
	2015	58	-4,9%	38	65,5%	45	10
<u>darunter:</u> - Jagdwilderei 662100	2006	39		17	43,6%	19	0
	2007	34	-12,8%	5	14,7%	8	0
	2008	44	29,4%	10	22,7%	13	1
	2009	56	27,3%	19	33,9%	20	1
	2010	64	14,3%	33	51,6%	38	0
	2011	29	-54,7%	15	51,7%	16	0
	2012	41	41,4%	14	34,1%	18	0
	2013	65	58,5%	20	30,8%	23	0
	2014	31	-52,3%	5	16,1%	5	0
	2015	28	-9,7%	14	50,0%	16	0

Straftat	Jahr	erfasste Fälle	Ver- änderung	A u f k l ä r u n g		ermittelte Tatverd.	
				absolut	AQ	gesamt	NDTV
* alle sonstigen Straftaten gemäß StGB (ohne Verkehrsdelikte) 670000	2006	30.115		15.004	49,8%	13.029	311
	2007	30.227	0,4%	14.944	49,4%	13.279	338
	2008	31.747	5,0%	15.472	48,7%	12.869	284
	2009	30.284	-4,6%	15.364	50,7%	12.932	285
	2010	27.992	-7,6%	14.361	51,3%	12.286	331
	2011	27.970	-0,1%	14.164	50,6%	12.065	335
	2012	27.865	-0,4%	14.142	50,8%	12.447	369
	2013	27.216	-2,3%	14.182	52,1%	12.512	443
	2014	27.287	0,3%	14.107	51,7%	12.235	457
	2015	25.388	-7,0%	13.147	51,8%	11.543	582
* Verletzung der Unterhaltspflicht 671000	2006	634		634	100,0%	621	17
	2007	570	-10,1%	568	99,6%	558	17
	2008	523	-8,2%	523	100,0%	509	18
	2009	440	-15,9%	440	100,0%	433	19
	2010	414	-5,9%	414	100,0%	405	17
	2011	389	-6,0%	388	99,7%	370	14
	2012	345	-11,3%	345	100,0%	336	16
	2013	360	4,3%	360	100,0%	349	16
	2014	345	-4,2%	344	99,7%	333	5
2015	302	-12,5%	302	100,0%	294	12	
* Beleidigung §§ 185 - 187, 189 StGB 673000	2006	5.286		4.933	93,3%	4.692	136
	2007	5.533	4,7%	5.228	94,5%	4.918	155
	2008	5.455	-1,4%	5.120	93,9%	4.798	110
	2009	5.986	9,7%	5.601	93,6%	5.098	110
	2010	6.167	3,0%	5.787	93,8%	5.193	155
	2011	6.064	-1,7%	5.641	93,0%	5.236	117
	2012	6.586	8,6%	6.172	93,7%	5.743	161
	2013	6.864	4,2%	6.384	93,0%	5.934	213
	2014	6.909	0,7%	6.419	92,9%	5.884	194
2015	6.840	-1,0%	6.332	92,6%	5.761	256	
* Sachbeschädigung (insgesamt) §§ 303 - 305a StGB 674000	2006	21.716		7.475	34,4%	6.462	132
	2007	21.832	0,5%	7.405	33,9%	6.644	158
	2008	22.939	5,1%	7.505	32,7%	6.411	130
	2009	21.180	-7,7%	7.224	34,1%	6.402	136
	2010	19.045	-10,1%	6.478	34,0%	5.626	130
	2011	18.980	-0,3%	6.433	33,9%	5.428	153
	2012	18.280	-3,7%	5.753	31,5%	5.267	146
	2013	17.283	-5,5%	5.571	32,2%	5.084	170
	2014	16.893	-2,3%	5.173	30,6%	4.776	187
2015	15.516	-8,2%	4.673	30,1%	4.324	264	

Straftat	Jahr	erfasste Ver-		A u f k l ä r u n g		ermittelte Tatverd.	
		Fälle	änderung	absolut	AQ	gesamt	NDTV
* Sachbeschädigung an Kfz 674100	2006	5.827		1.611	27,6%	1.394	29
	2007	5.891	1,1%	1.593	27,0%	1.474	34
	2008	6.190	5,1%	1.752	28,3%	1.413	26
	2009	5.713	-7,7%	1.653	28,9%	1.425	32
	2010	4.940	-13,5%	1.329	26,9%	1.271	27
	2011	5.387	9,0%	1.386	25,7%	1.226	29
	2012	4.948	-8,1%	1.213	24,5%	1.060	30
	2013	4.856	-1,9%	1.256	25,9%	1.076	40
	2014	4.641	-4,4%	1.122	24,2%	990	32
	2015	4.053	-12,7%	881	21,7%	742	38
* Datenveränderung, Computersabotage 674200	2006	16		7	43,7%	7	0
	2007	24	50,0%	6	25,0%	14	0
	2008	33	37,5%	11	33,3%	11	0
	2009	30	-9,1%	18	60,0%	18	3
	2010	42	40,0%	28	66,7%	33	0
	2011	290	590,5%	245	84,5%	34	4
	2012	299	3,1%	35	11,7%	39	3
	2013	330	10,4%	37	11,2%	44	3
	2014	219	-33,6%	25	11,4%	23	1
	2015	127	-42,0%	18	14,2%	21	0
* Sonstige Sachbeschädigung auf Straßen, Wegen und Plätzen 674300	2006	5.811		2.304	39,6%	1.298	9
	2007	6.350	9,3%	2.231	35,1%	1.427	28
	2008	3.283	-48,3%	767	23,4%	1.091	15
	2009	2.848	-13,3%	688	24,2%	934	9
	2010	2.377	-16,5%	596	25,1%	727	13
	2011	2.303	-3,1%	630	27,4%	746	14
	2012	2.452	6,5%	670	27,3%	786	19
	2013	2.917	19,0%	582	20,0%	741	10
	2014	2.997	2,7%	504	16,8%	648	14
	2015	2.404	-19,8%	428	17,8%	516	13
* Sachbeschädigung durch Graffiti 674303 (2008 bis 2010: Summe aus 5 Erfassungsschlüssel)	2006	3.876		1.636	42,2%	454	3
	2007	4.147	7,0%	1.525	36,8%	486	11
	2008	5.002	20,6%	1.564	31,3%	535	7
	2009	4.073	-18,6%	1.574	38,6%	574	15
	2010	3.725	-8,5%	1.364	36,6%	405	5
	ab 2011 neuer Summenschlüssel 899500						

Straftat	Jahr	erfasste Fälle	Ver- änderung	A u f k l ä r u n g		ermittelte gesamt	Tatverd. NDTV	
				absolut	AQ			
* Sachbeschädigung durch Feuer	2006	787		175	22,2%	220	5	
	2007	833	5,8%	179	21,5%	230	7	
	2008	790	-5,2%	*	*	*	*	
	2009	996	26,1%	199	20,0%	242	5	
	ab 2008:	2010	777	-22,0%	152	19,6%	208	3
	Summe aus 4	2011	811	4,4%	167	20,6%	200	5
	Erfassungsschlüssel	2012	832	2,6%	213	25,6%	195	6
	(Schl. 674012, 674022, 674312 und 674322)	2013	734	-11,8%	144	19,6%	199	1
		2014	699	-4,8%	112	16,0%	160	4
	2015	612	-12,4%	101	16,5%	130	2	
* keine Angaben im Fachbereich vorhanden								
* Sprengstoff- und Strahlungsverbrechen §§ 307 - 312 StGB 675000	2006	15		13	86,7%	27	0	
	2007	15	0,0%	9	60,0%	21	0	
	2008	8	-46,7%	5	62,5%	14	0	
	2009	11	37,5%	6	54,5%	8	0	
	2010	11	0,0%	5	45,5%	6	0	
	2011	14	27,3%	4	28,6%	5	0	
	2012	26	85,7%	20	76,9%	21	1	
	2013	28	7,7%	14	50,0%	22	1	
	2014	35	25,0%	11	31,4%	15	0	
2015	41	17,1%	17	41,5%	27	0		
darunter:	2006	15		13	86,7%	27	0	
* Herbeiführen einer Sprengstoffexplosion § 308 StGB 675200	2007	14	-6,7%	8	57,1%	20	0	
	2008	8	-42,9%	5	62,5%	14	0	
	2009	10	25,0%	5	50,0%	7	0	
	2010	11	10,0%	5	45,5%	6	0	
	2011	14	27,3%	4	28,6%	5	0	
	2012	26	85,7%	20	76,9%	21	1	
	2013	28	7,7%	14	50,0%	22	1	
	2014	35	25,0%	11	31,4%	15	0	
	2015	40	14,3%	16	40,0%	26	0	
* Straftaten gegen die Umwelt §§ 324, 324a, 325 - 330a StGB 676000	2006	308		190	61,7%	227	7	
	2007	287	-6,8%	173	60,3%	224	4	
	2008	262	-8,7%	178	67,9%	225	8	
	2009	225	-14,1%	143	63,6%	173	3	
	2010	188	-16,4%	115	61,2%	137	3	
	2011	222	18,1%	145	65,3%	173	12	
	2012	190	-14,4%	115	60,5%	148	6	
	2013	202	6,3%	127	62,9%	173	15	
	2014	199	-1,5%	113	56,8%	145	19	
2015	168	-15,6%	105	62,5%	132	14		

Straftat	Jahr	erfasste Fälle	Ver- änderung	A u f k l ä r u n g		ermittelte gesamt	Tatverd. NDTV
				absolut	AQ		
* Gewässerver- unreinigung § 324 StGB 676100	2006	81		48	59,3%	62	1
	2007	53	-34,6%	29	54,7%	37	0
	2008	72	35,8%	45	62,5%	73	2
	2009	63	-12,5%	42	66,7%	53	1
	2010	54	-14,3%	30	55,6%	32	1
	2011	68	25,9%	35	51,5%	41	4
	2012	51	-25,0%	28	54,9%	38	0
	2013	52	2,0%	32	61,5%	39	0
	2014	50	-3,8%	27	54,0%	28	0
	2015	48	-4,0%	22	45,8%	23	2
* Luftverunreinigung 676200	2006	5		3	60,0%	4	0
	2007	5	0,0%	1	20,0%	1	0
	2008	5	0,0%	3	60,0%	3	0
	2009	0	-100,0%	0	0,0%	0	0
	2010	5	0,0%	4	80,0%	4	0
	2011	3	-40,0%	3	100,0%	5	0
	2012	5	66,7%	5	100,0%	5	0
	2013	8	60,0%	4	50,0%	4	0
	2014	4	-50,0%	4	100,0%	3	0
	2015	2	-50,0%	2	100,0%	4	0
* unerlaubter Umgang mit gefährlichen Abfällen § 326 außer Abs. 2 StGB 676400	2006	152		96	63,2%	111	6
	2007	156	2,6%	97	62,2%	136	2
	2008	117	-25,0%	81	69,2%	97	2
	2009	110	-6,0%	64	58,2%	81	1
	2010	90	-18,2%	54	60,0%	73	1
	2011	115	27,8%	81	70,4%	100	4
	2012	98	-14,8%	57	58,2%	74	4
	2013	102	4,1%	61	59,8%	96	15
	2014	99	-2,9%	56	56,6%	79	18
	2015	78	-21,2%	51	65,4%	71	7
* unerlaubtes Be- treiben von Anlagen § 327 StGB 676500	2006	12		11	91,7%	14	0
	2007	16	33,3%	16	100,0%	23	0
	2008	15	-6,3%	13	86,7%	16	0
	2009	14	-6,7%	13	92,9%	17	0
	2010	10	-28,6%	10	100,0%	12	1
	2011	5	-50,0%	4	80,0%	4	1
	2012	11	120,0%	9	81,8%	12	0
	2013	11	0,0%	10	90,9%	12	0
	2014	8	-27,3%	8	100,0%	11	0
	2015	8	0,0%	7	87,5%	9	0

Straftat	Jahr	erfasste Fälle	Ver- änderung	A u f k l ä r u n g		ermittelte gesamt	Tatverd. NDTV
				absolut	AQ		
* Gefährdung schutz- bedürftiger Gebiete 676700	2006	3		2	66,7%	2	0
	2007	1	-66,7%	0	0,0%	0	0
	2008	3	200,0%	2	66,7%	4	0
	2009	0	-100,0%	0	0,0%	0	0
	2010	4	0,0%	1	25,0%	3	0
	2011	2	-50,0%	1	50,0%	1	0
	2012	1	-50,0%	0	0,0%	0	0
	2013	1	0,0%	0	0,0%	0	0
	2014	0	-100,0%	0	0,0%	0	0
	2015	1	0,0%	1	100,0%	1	0
* Abfallein-/ -aus- und -durchfuhr gemäß § 326 Abs. 2 StGB (Textänderung vorm. schw. Umweltgefährdung, 676800	2006	0		0	0,0%	0	0
	2007	0	0,0%	0	0,0%	0	0
	2008	0	0,0%	0	0,0%	0	0
	2009	1	0,0%	1	100,0%	1	1
	2010	0	-100,0%	0	0,0%	0	0
	2011	0	0,0%	0	0,0%	0	0
	2012	2	0,0%	2	100,0%	2	2
	2013	0	0,0%	0	0,0%	0	0
	2014	0	0,0%	0	0,0%	0	0
	2015	2	0,0%	2	100,0%	3	1
* Ausspähen von Daten § 202a StGB ab 2008: Ausspähen, Abfangen von Daten einschl. Vorbereitungshandlungen gemäß §§ 202a, 202b und 202c StGB 678000	2006	52		21	40,4%	25	5
	2007	71	36,5%	27	38,0%	33	3
	2008	257	262,0%	199	77,4%	46	5
	2009	205	-20,2%	51	24,9%	62	3
	2010	345	68,3%	87	25,2%	106	18
	2011	424	22,9%	103	24,3%	103	17
	2012	527	24,3%	145	27,5%	126	9
	2013	536	1,7%	112	20,9%	102	9
	2014	748	39,6%	295	39,4%	186	12
	2015	532	-28,9%	136	25,6%	144	6

Straftat	Jahr	erfasste Fälle	Veränderung	Aufklärung absolut	AQ	ermittelte Tatverd. gesamt	Tatverd. ND
Strafrechtliche Nebengesetze 700000	2006	9.922		9.380	94,5%	7.878	829
	2007	9.215	-7,1%	8.574	93,0%	7.476	575
	2008	8.414	-8,7%	7.918	94,1%	7.260	614
	2009	8.486	0,9%	7.956	93,8%	7.175	680
	2010	9.540	12,4%	8.982	94,2%	7.681	808
	2011	10.812	13,3%	10.178	94,1%	8.446	798
	2012	11.734	8,5%	11.201	95,5%	8.955	776
	2013	11.515	-1,9%	10.920	94,8%	8.913	733
	2014	12.165	5,6%	11.499	94,5%	9.195	787
	2015	14.340	17,9%	13.647	95,2%	11.431	2.796
* Straftaten gegen strafrechtliche Nebengesetze auf dem Wirtschaftssektor 710000	2006	940		925	98,4%	906	30
	2007	1.086	15,5%	1.054	97,1%	1.056	26
	2008	1.009	-7,1%	991	98,2%	1.113	24
	2009	794	-21,3%	765	96,3%	808	29
	2010	585	-26,3%	551	94,2%	556	30
	2011	629	7,5%	574	91,3%	563	34
	2012	666	5,9%	628	94,3%	612	34
	2013	677	1,7%	615	90,8%	619	39
	2014	616	-9,0%	558	90,6%	575	42
	2015	612	-0,6%	544	88,9%	544	40
* Straftaten gg. AktG, GenG, GmbHG, HGB RechnungslegungsG, UmwandlG., InsO 712000	2006	234		233	99,6%	294	12
	2007	145	-38,0%	144	99,3%	179	6
	2008	151	4,1%	150	99,3%	193	5
	2009	137	-9,3%	136	99,3%	172	4
	2010	123	-10,2%	123	100,0%	150	5
	2011	132	7,3%	131	99,2%	175	11
	2012	127	-3,8%	125	98,4%	145	6
	2013	101	-20,5%	99	98,0%	125	2
	2014	76	-24,8%	75	98,7%	98	15
	2015	93	22,4%	93	100,0%	95	4
* Delikte im Zusammenhang mit Schwarzarbeitbekämpfungsgesetz und Arbeitnehmerüberlassungs- 713000	2006	0		0	0,0%	0	0
	2007	0	0,0%	0	0,0%	0	0
	2008	4	0,0%	4	100,0%	4	4
	2009	7	75,0%	7	100,0%	7	4
	2010	2	-71,4%	2	100,0%	3	2
	2011	2	0,0%	1	50,0%	1	1
	2012	1	-50,0%	1	100,0%	1	0
	2013	0	-100,0%	0	0,0%	0	0
	2014	2	0,0%	2	100,0%	2	1
	2015	0	0,0%	0	0,0%	0	0

Straftat	Jahr	erfasste Fälle	Veränderung	Aufklärung absolut	AQ	ermittelte Tatverd. gesamt	Tatverd. ND
* ST im Zusammenhang mit Urheberrechtsbestimmungen (UrheberrechtsG, MarkenG § 17 UWG, DesignG, GebrauchsmusterG, GeschmacksmusterG, KunsturheberrechtsG, PatentG, HalbleiterschutzG) 715000	2006	398		394	99,0%	315	1
	2007	706	77,4%	684	96,9%	657	10
	2008	680	-3,7%	667	98,1%	729	9
	2009	461	-32,2%	447	97,0%	447	10
	2010	208	-54,9%	190	91,3%	174	9
	2011	189	-9,1%	159	84,1%	131	5
	2012	207	9,5%	182	87,9%	159	9
	2013	251	21,3%	211	84,1%	177	7
* Straftaten im Zusammenhang mit Lebens- und Arzneimitteln (z.B. Lebensmittel- u. Futtermittelgesetzbuch, ArzneimittelG, WeinG) 716000	2006	168		158	94,0%	171	11
	2007	120	-28,6%	115	95,8%	139	8
	2008	97	-19,2%	94	96,9%	104	2
	2009	96	-1,0%	86	89,6%	92	7
	2010	124	29,2%	115	92,7%	117	9
	2011	134	8,1%	130	97,0%	105	14
	2012	151	12,7%	144	95,4%	152	12
darunter: - Straftaten nach dem Arzneimittelgesetz 716200	2006	62		52	83,8%	54	2
	2007	41	-33,9%	39	95,1%	38	3
	2008	31	-24,4%	30	96,7%	34	13
	2009	39	25,8%	35	89,7%	28	1
	2010	71	82,1%	65	91,5%	52	3
	2011	77	8,5%	75	97,4%	46	1
	2012	85	10,4%	79	92,9%	75	4
Schl. 716400 neu ab:	2013	96	12,9%	91	94,8%	98	10
	2014	88	-8,3%	83	94,3%	86	1
* sonstige Wirtschaftsdelikte (Nebengesetze) z.B. Rennwett- und LotterieG, UWG ohne § 17, VersicherungsaufsichtG, WirtschaftsstrafG, Gewerbeordnung 719000	2006	137		137	100,0%	125	6
	2007	112	-18,2%	108	96,4%	79	2
	2008	75	-33,0%	73	97,3%	77	4
	2009	90	20,0%	86	95,6%	88	4
	2010	124	37,8%	118	95,2%	112	5
	2011	171	37,9%	152	88,9%	151	3
	2012	175	2,3%	171	97,7%	154	8
	2013	176	0,6%	163	92,6%	153	11
2014	164	-6,8%	158	96,3%	157	8	
2015	197	20,1%	189	95,9%	180	18	

Straftat	Jahr	erfasste Fälle	Ver- änderung	A u f k l ä r u n g		ermittelte Tatverd. gesamt	Tatverd. ND
				absolut	AQ		
* ST gegen sonstige strafrechtliche Nebengesetze ohne Verkehrsdelikte 720000	2006	1.907		1.826	95,8%	1.683	615
	2007	1.625	-14,8%	1.481	91,1%	1.426	398
	2008	1.582	-2,6%	1.459	92,2%	1.424	387
	2009	1.892	19,6%	1.745	92,2%	1.716	502
	2010	1.919	1,4%	1.782	92,9%	1.776	575
	2011	2.043	6,5%	1.841	90,1%	1.760	551
	2012	2.088	2,2%	1.946	93,2%	1.823	536
	2013	1.899	-9,1%	1.711	90,1%	1.656	450
	2014	1.945	2,4%	1.825	93,8%	1.759	506
	2015	4.043	107,9%	3.906	96,6%	3.732	2.472
* Straftaten gegen das Aufenthalts-, Asylverfahrens- u. Freizügigkeitsgesetz/EU 725000	2006	760		758	99,7%	633	581
	2007	479	-37,0%	475	99,2%	428	372
	2008	433	-9,6%	427	98,6%	390	353
	2009	532	22,9%	527	99,1%	488	455
	2010	533	0,2%	532	99,8%	569	534
	2011	582	9,2%	576	99,0%	529	497
	2012	609	4,6%	603	99,0%	517	494
	2013	459	-24,6%	450	98,0%	453	419
	2014	472	2,8%	466	98,7%	483	465
	2015	2.464	422,0%	2.450	99,4%	2.433	2.418
* unerlaubte Einreise gemäß § 95 Abs. 1 Nr. 3 und Abs. 2 Nr. 1a Aufenthaltsgesetz 725100	2006	43		42	97,7%	45	44
	2007	33	-23,3%	34	103,0%	35	33
	2008	31	-6,1%	31	100,0%	31	30
	2009	38	22,6%	38	100,0%	39	39
	2010	75	97,4%	75	100,0%	77	77
	2011	59	-21,3%	58	98,3%	58	58
	2012	10	-83,1%	10	100,0%	10	10
	2013	1	-90,0%	1	100,0%	1	1
	2014	4	300,0%	4	100,0%	4	4
	2015	10	150,0%	10	100,0%	11	11
* Asylverfahrensgesetz gemäß §§ 84 und 85 725500	2006	135		135	100,0%	117	112
	2007	77	-43,0%	77	100,0%	58	54
	2008	57	-26,0%	57	100,0%	45	45
	2009	101	77,2%	101	100,0%	80	77
	2010	92	-8,9%	92	100,0%	63	63
	2011	119	29,3%	119	100,0%	87	86
	2012	116	-2,5%	116	100,0%	82	80
	2013	71	-38,8%	71	100,0%	64	62
	2014	84	18,3%	84	100,0%	78	78
	2015	37	-56,0%	37	100,0%	36	36

Straftat	Jahr	erfasste Fälle	Veränderung	Aufklärung absolut	AQ	ermittelte Tatverd. gesamt	Tatverd. ND
* Unerlaubter Aufenthalt gemäß § 95 Abs. 1 Nr. 1, 2 und Abs. 2 Nr. 1b AufenthaltsgG 725700	2006	171		171	100,0%	177	167
	2007	93	-45,6%	93	100,0%	93	87
	2008	93	0,0%	92	98,9%	93	87
	2009	119	28,0%	118	99,2%	121	113
	2010	124	4,2%	124	100,0%	125	121
	2011	141	13,7%	140	99,3%	140	131
	2012	161	14,2%	159	98,8%	160	159
	2013	201	24,8%	199	99,0%	203	200
	2014	227	12,9%	225	99,1%	247	246
	2015	2.330	926,4%	2.326	99,8%	2.309	2.307
* Straftaten gegen das Sprengstoff-, das Waffengesetz und Kriegswaffenkontrollgesetz 726000	2006	914		858	93,9%	872	31
	2007	832	-9,0%	751	90,3%	775	18
	2008	883	6,1%	819	92,8%	832	29
	2009	933	5,7%	843	90,4%	865	29
	2010	1.002	7,4%	913	91,1%	932	33
	2011	1.132	13,0%	1.012	89,4%	1.014	40
	2012	1.141	0,8%	1.039	91,1%	1.059	32
	2013	1.120	-1,8%	1.029	91,9%	997	24
	2014	1.209	7,9%	1.116	92,3%	1.088	33
	2015	1.139	-5,8%	1.075	94,4%	1.039	39
* Straftaten gg. das Waffengesetz 726200	2006	894		840	94,0%	851	30
	2007	814	-8,9%	733	90,0%	757	18
	2008	838	2,9%	778	92,8%	795	28
	2009	867	3,5%	784	90,4%	807	29
	2010	919	6,0%	848	92,3%	870	33
	2011	990	7,7%	904	91,3%	911	39
	2012	914	-7,7%	842	92,1%	877	31
	2013	893	-2,3%	830	92,9%	813	20
	2014	938	5,0%	872	93,0%	864	31
	2015	845	-9,9%	804	95,1%	785	29
* Straftaten gg. das Kriegswaffenkontrollgesetz 726300	2006	20		18	90,0%	22	1
	2007	18	-10,0%	18	100,0%	18	0
	2008	20	11,1%	19	95,0%	19	1
	2009	23	15,0%	23	100,0%	27	0
	2010	13	-43,5%	10	76,9%	10	0
	2011	14	7,7%	11	78,6%	14	1
	2012	26	85,7%	20	76,9%	20	0
	2013	32	23,1%	23	71,9%	25	1
	2014	22	-31,3%	16	72,7%	20	0
	2015	24	9,1%	16	66,7%	20	0

Straftat	Jahr	erfasste Fälle	Veränderung	Aufklärung absolut	AQ	ermittelte Tatverd. gesamt	Tatverd. ND
* Rauschgiftdelikte 730000	2006	6.897		6.513	94,4%	5.438	220
	2007	6.289	-8,8%	5.901	93,8%	5.054	173
	2008	5.525	-12,1%	5.252	95,1%	4.687	214
	2009	5.522	-0,1%	5.261	95,3%	4.655	160
	2010	6.789	22,9%	6.489	95,6%	5.470	218
	2011	7.886	16,2%	7.594	96,3%	6.265	227
	2012	8.722	10,6%	8.473	97,1%	6.759	215
	2013	8.699	-0,3%	8.443	97,1%	6.838	255
	2014	9.297	6,9%	8.948	96,2%	7.139	242
2015	9.365	0,7%	9.009	96,2%	7.391	289	
* Allgemeine Verstöße gemäß § 29 BtMG 731000	2006	4.940		4.774	96,6%	4.264	118
	2007	4.546	-8,0%	4.357	95,8%	3.923	104
	2008	4.265	-6,2%	4.128	96,8%	3.797	158
	2009	4.297	0,8%	4.154	96,7%	3.760	118
	2010	5.401	25,7%	5.219	96,6%	4.542	161
	2011	6.526	20,8%	6.343	97,2%	5.360	179
	2012	7.288	11,7%	7.135	97,9%	5.794	168
	2013	7.158	-1,8%	6.989	97,6%	5.848	193
	2014	7.805	9,0%	7.571	97,0%	6.206	203
2015	7.766	-0,5%	7.517	96,8%	6.327	234	
<u>darunter:</u>	2006	181		170	93,9%	156	22
* Allgemeiner Verstoß - mit Heroin 731100	2007	207	14,4%	195	94,2%	168	11
2008	151	-27,1%	143	94,7%	129	14	
2009	165	9,3%	160	97,0%	134	11	
2010	200	21,2%	183	91,5%	163	25	
2011	117	-41,5%	109	93,2%	97	3	
2012	116	-0,9%	110	94,8%	97	13	
2013	70	-39,7%	65	92,9%	60	6	
2014	57	-18,6%	57	100,0%	45	5	
2015	52	-8,8%	49	94,2%	42	7	
* Allgemeiner Verstoß - mit Kokain einschl. Crack 731200	2006	164		161	98,2%	158	10
2007	147	-10,4%	142	96,6%	144	6	
2008	145	-1,4%	144	99,3%	143	15	
2009	141	-2,8%	137	97,2%	144	11	
2010	179	27,0%	176	98,3%	183	9	
2011	165	-7,8%	157	95,2%	155	18	
2012	145	-12,1%	141	97,2%	136	10	
2013	94	-35,2%	88	93,6%	91	7	
2014	64	-31,9%	59	92,2%	59	2	
2015	86	34,4%	81	94,2%	88	7	

Straftat	Jahr	erfasste Fälle	Ver- änderung	A u f k l ä r u n g		ermittelte Tatverd. gesamt	Tatverd. ND
				absolut	AQ		
* Allgemeiner Verstoß - mit LSD	2006	9		8	88,9%	8	0
	2007	8	-11,1%	8	100,0%	8	1
731300	2008	14	75,0%	13	92,9%	13	0
	2009	4	-71,4%	4	100,0%	4	2
	2010	6	50,0%	6	100,0%	6	2
	2011	7	16,7%	5	71,4%	5	0
	2012	7	0,0%	6	85,7%	6	0
	2013	4	-42,9%	4	100,0%	4	0
	2014	11	175,0%	10	90,9%	10	0
	2015	13	18,2%	13	100,0%	13	1

* Allgemeiner Verstoß - mit Amphetamin/ Methamphetamin und Derivate in Pulver- oder flüssiger Form	2006	1.240		1.198	96,6%	1.112	20
	2007	1.269	2,3%	1.216	95,8%	1.149	18
	2008	1.430	12,7%	1.381	96,6%	1.315	41
	2009	1.357	-5,1%	1.311	96,6%	1.025	37
	2010	1.860	37,1%	1.808	97,2%	1.610	30
731400	2011	2.339	25,8%	2.294	98,1%	1.981	48
	2012	3.044	30,1%	2.995	98,4%	2.469	57
	2013	2.833	-6,9%	2.793	98,6%	2.384	44

ab 2014 Amphetamin und Methamphetamin extra Schlüssel

* Allgemeiner Verstoß - mit Amphetamin/ Methamphetamin und Derivate in Tabletten-/ Kapselform (Ecstasy)	2006	99		95	96,0%	93	0
	2007	186	87,9%	179	96,2%	178	3
	2008	177	-4,8%	172	97,2%	175	11
	2009	182	2,8%	170	93,4%	173	5
	2010	230	26,4%	225	97,8%	226	17
731500	2011	402	74,8%	375	93,3%	364	13
	2012	491	22,1%	482	98,2%	465	15
	2013	537	9,4%	518	96,5%	512	9

ab 2014 Amphetamin und Methamphetamin extra Schlüssel

neu ab	2014	1.261		1.219	96,7%	1.148	23
* Allgemeiner Verstoß - mit Amphetamin und seinen Derivaten in Pulver- oder flüssiger sowie in Tabletten- bzw. Kapselform (Ecstasy)	2015	820	-35,0%	786	95,9%	758	37
731600							

Straftat	Jahr	erfasste Fälle	Ver- änderung	A u f k l ä r u n g		ermittelte Tatverd. gesamt	Tatverd. ND
				absolut	AQ		
neu ab	2014	2.088		2.034	97,4%	1.707	34
* Allgemeiner Verstoß - mit Methamphetamin in Pulver-, kristalliner oder flüssiger sowie in Tabletten- bzw. Kapselform	2015	2.618	25,4%	2.556	97,6%	2.119	52
731700							
* Allgemeiner Verstoß - mit Cannabis und Zubereitung	2006	2.739		2.653	96,9%	2.474	49
731800	2007	2.333	-14,8%	2.247	96,3%	2.112	52
	2008	2.026	-13,2%	1.977	97,6%	1.897	68
	2009	2.090	3,2%	2.033	97,3%	1.928	54
	2010	2.457	17,6%	2.378	96,8%	2.228	72
	2011	2.840	15,6%	2.773	97,6%	2.580	87
	2012	2.775	-2,3%	2.714	97,8%	2.529	71
	2013	2.860	3,1%	2.792	97,6%	2.652	116
	2014	3.524	23,2%	3.424	97,2%	3.169	126
	2015	3.656	3,7%	3.544	96,9%	3.313	124
* Allgemeiner Verstoß - mit sonstigen BtM	2006	508		489	96,3%	489	18
731900	2007	396	-22,0%	370	93,4%	375	17
	2008	322	-18,7%	298	92,5%	305	15
	2009	358	11,2%	339	94,7%	341	4
	2010	469	31,0%	443	94,5%	464	13
	2011	656	39,9%	630	96,0%	636	18
	2012	710	8,2%	687	96,8%	670	17
	2013	760	7,0%	729	95,9%	735	23
	2014	800	5,3%	768	96,0%	770	24
	2015	521	-34,9%	488	93,7%	482	15
* unerlaubter Handel mit und Schmuggel von Rauschgiften gemäß § 29 BtMG	2006	1.623		1.434	88,4%	1.218	97
732000	2007	1.409	-13,2%	1.231	87,4%	1.100	66
	2008	924	-34,4%	813	88,0%	783	43
	2009	856	-7,4%	770	90,0%	757	32
	2010	975	13,9%	887	91,0%	840	27
	2011	956	-1,9%	876	91,6%	843	23
	2012	916	-4,2%	860	93,9%	810	26
	2013	961	4,9%	915	95,2%	875	38
	2014	879	-8,5%	822	93,5%	805	27
	2015	1.005	14,3%	943	93,8%	893	29

Straftat	Jahr	erfasste Fälle	Veränderung	Aufklärung absolut	AQ	ermittelte Tatverd. gesamt	Tatverd. ND
<u>darunter:</u>	2006	105		95	90,5%	90	48
* unerlaubter Handel mit und Schmuggel - mit/von Heroin	2007	77	-26,7%	66	85,7%	61	32
732100	2008	55	-28,6%	40	72,7%	38	12
	2009	56	1,8%	50	89,3%	48	11
	2010	44	-21,4%	38	86,4%	33	7
	2011	30	-31,8%	28	93,3%	29	4
	2012	20	-33,3%	18	90,0%	18	2
	2013	16	-20,0%	16	100,0%	19	9
	2014	2	-87,5%	2	100,0%	1	0
	2015	6	200,0%	5	83,3%	5	2
* unerlaubter Handel mit und Schmuggel - mit/von Kokain einschl. Crack	2006	93		80	86,0%	91	16
732200	2007	73	-21,5%	65	89,0%	68	7
	2008	54	-26,0%	51	94,4%	56	8
	2009	34	-37,0%	30	88,2%	31	1
	2010	38	11,8%	37	97,4%	42	3
	2011	25	-34,2%	24	96,0%	24	2
	2012	14	-44,0%	12	85,7%	12	1
	2013	16	14,3%	14	87,5%	17	1
	2014	6	-62,5%	6	100,0%	6	0
	2015	8	33,3%	6	75,0%	6	0
* unerlaubter Handel mit und Schmuggel - mit/von LSD	2006	3		3	100,0%	3	0
732300	2007	0	-100,0%	0	0,0%	0	0
	2008	1	100,0%	0	0,0%	0	0
	2009	5	400,0%	5	100,0%	5	0
	2010	0	-100,0%	0	0,0%	0	0
	2011	3	0,0%	2	66,7%	2	0
	2012	1	0,0%	1	100,0%	1	0
	2013	2	100,0%	1	50,0%	1	0
	2014	2	0,0%	2	100,0%	2	0
	2015	1	-50,0%	1	100,0%	1	0
* unerlaubter Handel mit und Schmuggel - mit/von Amphetamin/ Methamphetamin und Derivate in Pulver- oder flüssiger Form	2006	458		421	91,9%	379	8
732400	2007	513	12,0%	462	90,1%	368	10
	2008	298	-41,9%	263	88,3%	263	3
	2009	251	-15,8%	223	88,8%	223	4
	2010	367	46,2%	341	92,9%	317	6
	2011	394	7,4%	362	91,9%	354	2
	2012	376	-4,6%	353	93,9%	336	10
	2013	451	19,9%	431	95,6%	413	12

ab 2014 Amphetamin und Methamphetamin extra Schlüssel

Straftat	Jahr	erfasste Fälle	Veränderung	Aufklärung absolut	AQ	ermittelte Tatverd. gesamt	Tatverd. ND
* unerlaubter Handel mit und Schmuggel - mit/von Amphetamin/ Methamphetamin und Derivate in Tabletten-/ Kapselform (Ecstasy) 732500	2006	42		36	85,7%	33	2
	2007	56	33,3%	48	85,7%	49	4
	2008	57	1,8%	54	94,7%	54	2
	2009	49	-14,0%	46	93,9%	47	3
	2010	52	6,1%	49	94,2%	51	1
	2011	83	59,6%	77	92,8%	87	0
	2012	138	66,3%	132	95,7%	134	3
	2013	127	-8,0%	124	97,6%	123	3
ab 2014 Amphetamin und Methamphetamin extra Schlüssel							
	neu ab 2014	169		159	94,1%	164	0
* unerlaubter Handel mit und Schmuggel - von Amphetamin und seinen Derivaten in Pulver- oder flüssiger sowie in Tabletten- bzw. Kapselform (Ecstasy) 732600	2015	132	-21,9%	126	95,5%	128	1
	neu ab 2014	311		293	94,2%	280	7
* unerlaubter Handel mit und Schmuggel - von Methamphetamin in Pulver-, kristalliner oder flüssiger sowie in Tabletten- bzw. Kapselform 732700	2015	404	29,9%	378	93,6%	362	6
* unerlaubter Handel und Schmuggel - mit/von Cannabis einschl. Zubereitung 732800	2006	875		759	86,7%	650	24
	2007	656	-25,0%	558	85,1%	569	13
	2008	429	-34,6%	278	64,8%	370	19
	2009	374	-12,8%	334	89,3%	341	11
	2010	421	12,6%	373	88,6%	375	11
	2011	367	-12,8%	330	89,9%	329	14
	2012	324	-11,7%	306	94,4%	301	11
	2013	301	-7,1%	284	94,4%	290	13
	2014	303	0,7%	279	92,1%	296	18
	2015	426	40,6%	402	94,4%	404	18

Straftat	Jahr	erfasste Fälle	Ver- änderung	A u f k l ä r u n g		ermittelte Tatverd. gesamt	Tatverd. ND
				absolut	AQ		
* unerlaubter Handel und Schmuggel - mit/von sonst. BtM	2006	47		40	85,1%	33	1
	2007	34	-27,7%	32	94,1%	33	0
	2008	30	-11,8%	27	90,0%	27	1
732900	2009	87	190,0%	82	94,3%	87	3
	2010	53	-39,1%	49	92,5%	53	1
	2011	54	1,9%	53	98,1%	57	1
	2012	43	-20,4%	38	88,4%	40	1
	2013	48	11,6%	45	93,8%	48	2
	2014	86	79,2%	81	94,2%	85	2
	2015	28	-67,4%	25	89,3%	27	2
* Unerlaubte Einfuhr von Betäubungsmitteln gemäß § 30 Abs. 1 Nr. 4 BtMG (in nicht geringer Menge)	2006	29		29	100,0%	29	3
	2007	48	65,5%	49	102,1%	60	5
	2008	23	-52,1%	23	100,0%	31	2
	2009	39	69,6%	39	100,0%	44	8
733000	2010	41	5,1%	41	100,0%	62	13
	2011	57	39,0%	57	100,0%	63	7
	2012	95	66,7%	95	100,0%	122	8
	2013	99	4,2%	99	100,0%	112	18
	2014	96	-3,0%	91	94,8%	92	5
	2015	61	-36,5%	60	98,4%	77	8
<u>darunter:</u>	2006	0		0	0,0%	0	0
* Unerlaubte Einfuhr von BtM in nicht geringer Menge - von Heroin	2007	1	0,0%	1	100,0%	1	1
	2008	0	-100,0%	0	0,0%	0	0
	2009	0	0,0%	0	0,0%	0	0
733100	2010	2	0,0%	2	100,0%	2	0
	2011	1	-50,0%	1	100,0%	2	2
	2012	7	600,0%	7	100,0%	8	0
	2013	0	-100,0%	0	0,0%	0	0
	2014	2	0,0%	2	100,0%	2	1
	2015	0	0,0%	0	0,0%	0	0
* Unerlaubte Einfuhr von BtM in nicht geringer Menge - von Kokain einschl. Crack	2006	3		3	100,0%	3	0
	2007	1	-66,7%	1	100,0%	1	0
	2008	5	400,0%	5	100,0%	10	0
	2009	4	-20,0%	4	100,0%	4	0
733200	2010	5	25,0%	5	100,0%	6	1
	2011	1	-80,0%	1	100,0%	1	0
	2012	3	200,0%	3	100,0%	9	4
	2013	3	0,0%	3	100,0%	3	2
	2014	0	0,0%	0	0,0%	0	0
	2015	0	0,0%	0	0,0%	0	0

Straftat	Jahr	erfasste Fälle	Veränderung	Aufklärung absolut	AQ	ermittelte Tatverd. gesamt	Tatverd. ND
----------	------	----------------	-------------	--------------------	----	----------------------------	-------------

* Unerlaubte Einfuhr von BtM in nicht geringer Menge

Menge

- von LSD

733300

* Unerlaubte Einfuhr von BtM in nicht geringer Menge - von Amphetamin/ Methamphetamin und deren Derivate in Pulver- oder flüssiger Form	2006	9		9	100,0%	9	1
	2007	12	33,3%	12	100,0%	11	1
	2008	3	-75,0%	3	100,0%	3	0
	2009	6	100,0%	6	100,0%	10	3
	2010	12	100,0%	12	100,0%	12	2
	2011	26	116,7%	26	100,0%	29	1
	2012	43	65,4%	43	100,0%	48	1
	2013	37	-14,0%	37	100,0%	44	7

733400

ab 2014 Amphetamin und Methamphetamin extra Schlüssel

* Unerlaubte Einfuhr von BtM in nicht geringer Menge - von Amphetamin/ Methamphetamin und deren Derivate in Tabletten- bzw. Kapselform (Ecstasy)	2006	5		5	100,0%	6	1
	2007	3	-40,0%	3	100,0%	3	1
	2008	2	-33,3%	2	100,0%	4	0
	2009	6	200,0%	6	100,0%	7	0
	2010	1	-83,3%	1	100,0%	2	0
	2011	4	300,0%	4	100,0%	5	2
	2012	8	100,0%	8	100,0%	11	0
	2013	13	62,5%	13	100,0%	19	0

733500

ab 2014 Amphetamin und Methamphetamin extra Schlüssel

* Unerlaubte Einfuhr in nicht geringer Menge - von Amphetamin und seinen Derivaten in Pulver- oder flüssiger sowie in Tabletten- bzw. Kapselform	neu ab 2014	11		11	100,0%	12	0
	2015	4	-63,6%	4	100,0%	4	0

733600

Straftat	Jahr	erfasste Fälle	Veränderung	Aufklärung absolut	AQ	ermittelte Tatverd. gesamt	Tatverd. ND
neu ab	2014	25		22	88,0%	28	0
* Unerlaubte Einfuhr in nicht geringer Menge - von Methamphetamin in Pulver, kristalliner oder flüssiger sowie in Tabletten- bzw. Kapselform 733700	2015	39	56,0%	38	97,4%	51	1
* Unerlaubte Einfuhr von BtM in nicht geringer Menge - von Cannabis und Zubereitungen 733800	2006	11		11	100,0%	10	1
	2007	26	136,4%	27	103,8%	40	1
	2008	11	-57,7%	11	100,0%	12	2
	2009	12	9,1%	12	100,0%	12	3
	2010	9	-25,0%	9	100,0%	18	5
	2011	8	-11,1%	8	100,0%	8	0
	2012	14	75,0%	14	100,0%	24	4
	2013	8	-42,9%	8	100,0%	8	2
	2014	14	75,0%	14	100,0%	14	3
	2015	8	-42,9%	8	100,0%	13	6
* Unerlaubte Einfuhr von BtM in nicht geringer Menge - von sonstigen BtM 733900	2006	1		1	100,0%	2	0
	2007	5	400,0%	5	100,0%	4	1
	2008	2	-60,0%	2	100,0%	2	0
	2009	11	450,0%	11	100,0%	11	2
	2010	12	9,1%	12	100,0%	22	5
	2011	17	41,7%	17	100,0%	19	2
	2012	20	17,6%	20	100,0%	23	0
	2013	38	90,0%	38	100,0%	39	7
	2014	44	15,8%	42	95,5%	36	1
	2015	10	-77,3%	10	100,0%	10	1
* sonstige Verstöße gg. das BtMG 734000	2006	305		276	90,5%	294	17
	2007	286	-6,2%	264	92,3%	292	8
	2008	313	9,4%	288	92,0%	303	19
	2009	330	5,4%	298	90,3%	327	6
	2010	372	12,7%	342	91,9%	374	24
	2011	347	-6,7%	318	91,6%	339	24
	2012	423	21,9%	383	90,5%	415	23
	2013	481	13,7%	440	91,5%	461	26
	2014	517	7,5%	464	89,7%	489	17
	2015	533	3,1%	489	91,7%	530	27

Straftat	Jahr	erfasste Fälle	Ver- änderung	A u f k l ä r u n g		ermittelte Tatverd. gesamt	Tatverd. ND
				absolut	AQ		
* Unerlaubter Anbau von BtM gemäß § 29 Abs. 1 Nr. 1 BtMG 734100	2006	125		105	84,0%	117	2
	2007	89	-28,8%	74	83,1%	86	1
	2008	98	10,1%	81	82,7%	96	4
	2009	90	-8,2%	75	83,3%	81	1
	2010	102	13,3%	87	85,3%	97	8
	2011	101	-1,0%	87	86,1%	95	2
	2012	122	20,8%	93	76,2%	110	2
	2013	130	6,6%	108	83,1%	127	2
	2014	209	60,8%	173	82,8%	193	3
	2015	202	-3,3%	169	83,7%	182	3
* Abgabe, Verabreichung oder Überlassung von BtM an Minderjährige 734500	2006	37		34	91,9%	34	1
	2007	16	-56,8%	16	100,0%	17	0
	2008	31	93,8%	29	93,5%	27	5
	2009	19	-38,7%	17	89,5%	16	0
	2010	34	78,9%	32	94,1%	29	1
	2011	34	0,0%	29	85,3%	30	0
	2012	47	38,2%	46	97,9%	45	1
	2013	68	44,7%	62	91,2%	63	4
	2014	69	1,5%	59	85,5%	55	1
2015	69	0,0%	65	94,2%	63	2	
* Unerlaubte(r) Handel, Herstellung, Abgabe und Besitz in nicht geringer Menge von Btlv 734800	2006	139		133	95,7%	142	14
	2007	174	25,2%	167	96,0%	183	7
	2008	182	4,6%	176	96,7%	178	10
	2009	215	18,1%	200	93,0%	222	5
	2010	231	7,4%	219	94,8%	248	13
	2011	206	-10,8%	196	95,1%	204	11
	2012	248	20,4%	238	96,0%	256	15
	2013	279	12,5%	266	95,3%	269	20
	2014	237	-15,1%	230	97,0%	247	14
	2015	255	7,6%	248	97,3%	284	18
* Unerlaubte(r) Abgabe und Besitz in nicht geringer Menge von BtM 734810	2006	56		54	96,4%	*	*
	2007	37	-33,9%	36	97,3%	*	*
	2008	27	-27,0%	27	100,0%	*	*
	2009	39	44,4%	35	89,7%	48	2
	2010	26	-33,3%	24	92,3%	29	0
	2011	31	19,2%	29	93,5%	32	0
	2012	37	19,4%	34	91,9%	35	0
	2013	39	5,4%	35	89,7%	36	0
	2014	29	-25,6%	28	96,6%	29	0
	2015	38	31,0%	35	92,1%	39	5

*keine Angaben im Fachbereich vorhanden

Straftat	Jahr	erfasste Fälle	Ver- änderung	A u f k l ä r u n g		ermittelte Tatverd. gesamt	Tatverd. ND
				absolut	AQ		
* Unerlaubter Handel	2006	77		73	94,8%	*	*
in nicht geringer	2007	132	71,4%	126	95,5%	*	*
Menge von BtM	2008	147	11,4%	141	95,9%	*	*
734820	2009	166	12,9%	156	94,0%	157	3
	2010	194	16,9%	184	94,8%	202	12
	2011	164	-15,5%	156	95,1%	161	10
	2012	201	22,6%	195	97,0%	205	15
	2013	227	12,9%	218	96,0%	215	20
	2014	179	-21,1%	175	97,8%	190	13
	2015	203	13,4%	199	98,0%	230	14

*keine Angaben im Fachbereich vorhanden

	<i>erst ab:</i> 2006	6		6	100,0%	*	*
* Unerlaubte Herstellung	2007	5	5,0%		0,0%	*	*
in nicht geringer	2008	8	60,0%	8	100,0%	*	*
Menge von BtM	2009	10	25,0%	9	90,0%	12	0
734840	2010	11	10,0%	11	100,0%	18	1
	2011	11	0,0%	11	100,0%	12	1
	2012	10	-9,1%	9	90,0%	17	0
	2013	13	30,0%	13	100,0%	18	0
	2014	14	7,7%	12	85,7%	13	1
	2015	14	0,0%	14	100,0%	17	0

*keine Angaben im Fachbereich vorhanden

* Straftaten gegen	2006	178		116	65,2%	133	0
Nebengesetze auf dem	2007	215	20,8%	138	64,2%	147	0
Umweltsektor	2008	298	38,6%	216	72,5%	230	1
(neben Schlüssel 7160)	2009	278	-6,7%	185	66,5%	214	1
740000	2010	247	-11,2%	160	64,8%	175	0
	2011	254	2,8%	169	66,5%	195	2
	2012	258	1,6%	154	59,7%	172	3
	2013	240	-7,0%	151	62,9%	167	4
	2014	307	27,9%	168	54,7%	180	5
	2015	320	4,2%	188	58,8%	201	10

* Straftaten nach dem	2006	172		111	64,5%	126	0
Bundesnaturschutz-,	2007	209	21,5%	134	64,1%	145	0
Tierschutz-, Bundes-	2008	292	39,7%	211	72,3%	222	1
jagd und Pflanzen-	2009	270	-7,5%	177	65,6%	206	1
schutzgesetz	2010	243	-10,0%	157	64,6%	172	0
743000	2011	245	0,8%	163	66,5%	188	2
	2012	239	-2,4%	138	57,7%	157	1
	2013	233	-2,5%	146	62,7%	161	4
	2014	294	26,2%	161	54,8%	172	5
	2015	306	4,1%	178	58,2%	191	10

Straftat	Jahr	erfasste Fälle	Ver- änderung	Aufklärung absolut	AQ	ermittelte gesamt	Tatverd. ND
	<i>erst ab: 2008</i>	202		123	60,9%	*	*
* Tierschutzgesetz 743020	2009	227	12,4%	137	60,4%	162	1
	2010	223	-1,8%	140	62,8%	150	0
	2011	226	1,3%	145	64,2%	167	1
	2012	219	-3,1%	122	55,7%	138	1
	2013	218	-0,5%	137	62,8%	153	3
	2014	276	26,6%	145	52,5%	155	5
	2015	296	7,2%	169	57,1%	181	9

*keine Angaben im Fachbereich vorhanden

Summenschlüssel

Zusammensetzung der Summenschlüssel - siehe Textteil unter Punkt 1.4

Straftat	Jahr	erfasste Fälle	Veränderung	Aufklärung absolut	AQ	ermittelte TV gesamt	TV ND
Straftaten insgesamt, jedoch ohne Verstöße gegen das Aufenthalts-, das Asylverfahrens- und das Freizügigkeitsgesetz/ EU (ohne Schlüssel 7250) 890000	2006	149.317		95.446	63,9%	62.241	3.166
	2007	146.639	-1,8%	93.903	64,0%	61.384	2.785
	2008	142.187	-3,0%	91.553	64,4%	59.341	2.628
	2009	138.148	-2,8%	89.818	65,0%	59.281	2.695
	2010	137.516	-0,5%	89.551	65,1%	58.125	3.072
	2011	136.373	-0,8%	88.599	65,0%	57.897	3.087
	2012	139.478	2,3%	89.518	64,2%	58.313	3.413
	2013	141.851	1,7%	91.408	64,4%	59.108	3.794
	2014	141.588	-0,2%	90.312	63,8%	56.744	4.432
	2015	137.776	-2,7%	87.718	63,7%	55.980	6.083
Rauschgiftkriminalität 891000	2006	6.925		6.530	94,3%	5.443	221
	2007	6.366	-8,1%	5.939	93,3%	5.064	178
	2008	5.586	-12,3%	5.283	94,6%	4.703	214
	2009	5.579	-0,1%	5.307	95,1%	4.676	160
	2010	6.810	22,1%	6.501	95,5%	5.476	219
	2011	7.977	17,1%	7.678	96,3%	6.297	230
	2012	8.784	10,1%	8.525	97,1%	6.773	215
	2013	8.740	-0,5%	8.478	97,0%	6.856	256
	2014	9.317	6,6%	8.965	96,2%	7.147	242
	2015	9.380	0,7%	9.022	96,2%	7.403	289
<i>davon:</i>	2006	28		17	60,7%	15	1
* <i>Direkte Beschaffungs-</i> <i>kriminalität</i>	2007	77	175,0%	38	49,4%	12	5
891100	2008	61	-20,8%	31	50,8%	21	0
	2009	57	-6,6%	46	80,7%	25	0
	2010	21	-63,2%	12	57,1%	10	1
	2011	91	333,3%	84	92,3%	43	3
	2012	62	-31,9%	52	83,9%	23	0
	2013	41	-33,9%	35	85,4%	28	1
	2014	20	-51,2%	17	85,0%	12	0
	2015	15	-25,0%	13	86,7%	15	0
Gewaltkriminalität 892000	2006	4.619		3.870	83,8%	5.022	355
	2007	4.749	2,8%	3.931	82,8%	5.058	378
	2008	4.544	-4,3%	3.784	83,3%	4.954	307
	2009	4.124	-9,2%	3.461	83,9%	4.430	280
	2010	4.201	1,9%	3.479	82,8%	4.390	321
	2011	3.890	-7,4%	3.260	83,8%	4.158	280
	2012	3.958	1,7%	3.340	84,4%	4.062	274
	2013	4.059	2,6%	3.424	84,4%	4.127	307
	2014	3.827	-5,7%	3.251	84,9%	3.891	333
	2015	3.708	-3,1%	3.128	84,4%	3.737	485

Straftat	Jahr	erfasste Fälle	Ver- änderung	Aufklärung absolut	AQ	ermittelte TV gesamt	ND
Wirtschaftskriminalität 893000	2006	1.483		1.499	101,1%	840	28
	2007	1.453	-2,0%	1.433	98,6%	922	20
	2008	1.615	11,1%	1.605	99,4%	894	30
	2009	1.410	-12,7%	1.397	99,1%	654	19
	2010	1.584	12,3%	1.529	96,5%	644	32
	2011	1.692	6,8%	1.587	93,8%	808	48
	2012	2.395	41,5%	2.183	91,1%	1.004	58
	2013	2.046	-14,6%	1.907	93,2%	935	57
	2014	1.885	-7,9%	1.703	90,3%	864	74
	2015	1.601	-15,1%	1.382	86,3%	849	85
<i>* bei Betrug 893100</i>	2006	386		403	104,4%	222	9
	2007	433	12,2%	421	97,2%	319	7
	2008	527	21,7%	524	99,4%	246	12
	2009	545	3,4%	539	98,9%	190	9
	2010	854	56,7%	816	95,6%	235	13
	2011	862	0,9%	795	92,2%	338	22
	2012	1.391	61,4%	1.270	91,3%	507	36
	2013	1.202	-13,6%	1.103	91,8%	509	39
	2014	1.204	0,2%	1.073	89,1%	479	45
	2015	928	-22,9%	749	80,7%	484	56
<i>* Insolvenzstraftaten 893200</i>	2006	321		321	100,0%	345	9
	2007	201	-37,4%	201	100,0%	211	5
	2008	251	24,9%	250	99,6%	238	6
	2009	200	-20,3%	198	99,0%	190	5
	2010	171	-14,5%	171	100,0%	177	7
	2011	212	24,0%	211	99,5%	209	13
	2012	207	-2,4%	205	99,0%	191	10
	2013	155	-25,1%	154	99,4%	152	2
	2014	128	-17,4%	128	100,0%	135	16
	2015	175	36,7%	175	100,0%	143	7
<i>* WIKRI im Anlage- und Finanzbereich 893300</i>	2006	98		97	99,0%	39	4
	2007	66	-32,7%	62	93,9%	42	0
	2008	38	-42,4%	37	97,4%	43	1
	2009	43	13,2%	42	97,7%	45	3
	2010	215	400,0%	214	99,5%	58	5
	2011	94	-56,3%	90	95,7%	59	4
	2012	198	110,6%	191	96,5%	67	2
	2013	87	-56,1%	85	97,7%	72	5
	2014	116	33,3%	113	97,4%	54	2
	2015	102	-12,1%	100	98,0%	38	3

Straftat	Jahr	erfasste Fälle	Ver-änderung	Aufklärung absolut	AQ	ermittelte TV gesamt	ND
* Wettbewerbsdelikte	2006	85		84	98,8%	77	0
893400	2007	218	156,5%	214	98,2%	201	2
	2008	231	6,0%	229	99,1%	247	8
	2009	108	-53,2%	105	97,2%	103	3
	2010	56	-48,1%	52	92,9%	66	3
	2011	78	39,3%	62	79,5%	46	2
	2012	92	17,9%	83	90,2%	71	5
	2013	80	-13,0%	73	91,3%	49	1
	2014	70	-12,5%	64	91,4%	47	5
	2015	44	-37,1%	37	84,1%	40	4
* WIKRI im Zusammenhang mit Arbeitsverhältnissen	2006	562		562	100,0%	282	13
893500	2007	443	-21,2%	442	99,8%	184	4
	2008	536	21,0%	536	100,0%	207	5
	2009	375	-30,0%	374	99,7%	127	5
	2010	260	-30,7%	260	100,0%	112	6
	2011	328	26,2%	328	100,0%	145	6
	2012	369	12,5%	369	100,0%	171	9
	2013	400	8,4%	399	99,8%	174	13
	2014	232	-42,0%	229	98,7%	146	13
	2015	237	2,2%	238	100,4%	111	8
* Betrug und Untreue im Zusammenhang mit Beteiligungen und Kapitalanlagen	2006	112		111	99,1%	23	2
893600	2007	55	-50,9%	51	92,7%	26	0
	2008	18	-67,3%	17	94,4%	18	0
	2009	34	88,9%	33	97,1%	34	1
	2010	294	764,7%	294	100,0%	43	0
	2011	47	-84,0%	42	89,4%	34	3
	2012	195	314,9%	192	98,5%	41	2
	2013	47	-75,9%	46	97,9%	38	1
	2014	96	104,3%	94	97,9%	30	1
	2015	93	-3,1%	91	97,8%	27	2
Menschenhandel	neu ab: 2008	3		3	100,0%	5	3
895000	2009	0	0,0%	0	0,0%	0	0
	2010	9	0,0%	9	100,0%	9	5
	2011	6	-33,3%	6	100,0%	7	1
	2012	6	0,0%	5	83,3%	5	2
	2013	8	33,3%	8	100,0%	9	4
	2014	3	-62,5%	3	100,0%	4	2
	2015	2	-33,3%	1	50,0%	1	0

Straftat	Jahr	erfasste Fälle	Ver- änderung	A u f k l ä r u n g		ermittelte TV	
				absolut	AQ	gesamt	ND
Straftaten gegen Bestimmungen zum Schutz der Jugend 896000	2006	38		34	89,5%	38	0
	2007	27	-28,9%	23	85,2%	22	1
	2008	31	14,8%	27	87,1%	28	0
	2009	25	-19,4%	22	88,0%	21	0
	2010	24	-4,0%	23	95,8%	25	0
	2011	22	-8,3%	19	86,4%	20	0
	2012	13	-40,9%	11	84,6%	11	0
	2013	24	84,6%	19	79,2%	18	0
	2014	41	70,8%	36	87,8%	40	3
2015	28	-31,7%	23	82,1%	24	0	
Computerkriminalität 897000	2006	874		527	60,3%	388	19
	2007	1.008	15,3%	580	57,5%	417	16
	2008	1.235	22,5%	819	66,3%	495	28
	2009	1.404	13,7%	766	54,6%	505	32
	2010	1.620	15,4%	698	43,1%	576	47
	2011	1.887	16,5%	953	50,5%	540	54
	2012	2.153	14,1%	755	35,1%	575	53
	2013	2.091	-2,9%	687	32,9%	514	43
	2014	2.267	8,4%	811	35,8%	545	48
2015	1.957	-13,7%	707	36,1%	577	40	
Straftaten insgesamt auf dem Umwelt- und Verbraucherschutzsektor (Umweltkriminalität) 898000	2006	654		464	70,9%	528	18
	2007	623	-4,7%	427	68,5%	509	12
	2008	779	25,0%	562	72,1%	659	13
	2009	731	-6,2%	498	68,1%	580	19
	2010	694	-5,1%	477	68,7%	524	14
	2011	692	-0,3%	493	71,2%	531	34
	2012	714	3,2%	490	68,6%	566	30
	2013	714	0,0%	483	67,6%	588	45
	2014	736	3,1%	451	61,3%	522	42
2015	722	-1,9%	468	64,8%	526	43	
ab: <i>* Umweltstraftaten gemäß 29. Abschnitt des StGB</i> 898100	2008	262		178	67,9%	225	8
	2009	225	-14,1%	143	63,6%	173	3
	2010	188	-16,4%	115	61,2%	137	3
	2011	222	18,1%	145	65,3%	173	12
	2012	190	-14,4%	115	60,5%	148	6
	2013	202	6,3%	127	62,9%	173	15
	2014	199	-1,5%	113	56,8%	145	19
2015	168	-15,6%	105	62,5%	132	14	

Straftat	Jahr	erfasste Fälle	Ver- änderung	A u f k l ä r u n g		ermittelte TV gesamt	ND
				absolut	AQ		
ab: <i>* Sonstige Straftaten nach dem StGB mit Umweltrelevanz</i> 898200	2008	122		74	60,7%	100	2
	2009	132	8,2%	84	63,6%	105	8
	2010	135	2,3%	87	64,4%	99	2
	2011	82	-39,3%	49	59,8%	60	6
	2012	115	40,2%	77	67,0%	95	9
	2013	130	13,0%	70	53,8%	92	7
	2014	99	-23,8%	46	46,5%	67	10
2015	104	5,1%	55	52,9%	72	10	
neu ab: <i>* Umweltstraftaten gemäß strafrechtlichen Neben- gesetzen</i> 898300	2008	395		310	78,5%	337	3
	2009	374	-5,3%	271	72,5%	304	8
	2010	371	-0,8%	275	74,1%	292	9
	2011	388	4,6%	299	77,1%	300	16
	2012	409	5,4%	298	72,9%	324	15
	2013	382	-6,6%	286	74,9%	326	23
	2014	438	14,7%	292	66,7%	312	13
2015	450	2,7%	308	68,4%	324	19	
Straßenkriminalität 899000	2006	24.765		5.912	23,9%	5.494	221
	2007	23.902	-3,5%	5.829	24,4%	5.844	265
	2008	23.563	-1,4%	5.772	24,5%	5.773	204
	2009	22.269	-5,5%	5.495	24,7%	5.185	194
	2010	20.894	-6,2%	5.227	25,0%	5.388	289
	2011	21.236	1,6%	5.987	28,2%	5.475	336
	2012	19.890	-6,3%	5.177	26,0%	5.173	327
	2013	20.268	1,9%	5.186	25,6%	5.082	294
	2014	19.651	-3,0%	4.839	24,6%	4.633	294
	2015	17.955	-8,6%	4.274	23,8%	4.078	395
neu ab: (davor siehe 674303) Sachbeschädigung durch Graffiti 899500	2011	3.232		1.167	36,1%	366	4
	2012	2.971	-8,1%	698	23,5%	365	6
	2013	2.938	-1,1%	826	28,1%	295	7
	2014	2.933	-0,2%	501	17,1%	284	12
	2015	2.867	-2,3%	522	18,2%	262	10
neu ab: Mord und Totschlag insgesamt 892500	2013	41		41	100,0%	49	2
	2014	39	-4,9%	39	100,0%	54	8
	2015	40	2,6%	40	100,0%	44	12

Zeitreihe Tatverdächtige ab 2006

Delikt	Jahr	Tatverdächtige insgesamt		Kinder	Jugendl.	Heranw.	Erwachsene
		männl.	weibl.	bis 14 J.	14 -18 J.	18 - 21 J.	ab 21 J.
Straftaten insgesamt	2006	62.696	48.021	14.675	2.224	7.720	44.994
- ---- -	2007	61.694	46.736	14.958	2.155	6.819	45.120
	2008	59.641	44.963	14.678	2.215	5.716	44.466
	2009	59.705	44.873	14.832	2.233	6.770	45.537
	2010	58.626	44.215	14.411	2.219	4.544	45.818
	2011	58.342	43.848	14.494	2.265	4.546	46.575
	2012	58.763	44.086	14.677	2.175	4.603	47.631
	2013	59.479	44.041	15.438	1.950	4.415	48.887
	2014	57.138	42.232	14.906	1.863	4.202	47.208
	2015	58.308	43.245	15.063	1.902	4.391	47.628
Straftaten gegen das Leben 000000	2006	118	94	24	0	5	104
	2007	112	87	25	0	4	96
	2008	116	92	24	0	2	103
	2009	97	79	18	0	9	86
	2010	82	66	16	3	7	68
	2011	89	70	19	0	9	80
	2012	89	67	22	0	11	72
	2013	71	57	14	0	0	69
	2014	67	56	11	0	7	54
	2015	78	62	16	0	3	75
* Mord § 211 StGB 010000	2006	11	9	2	0	0	10
	2007	21	19	2	0	3	17
	2008	18	14	4	0	2	16
	2009	22	19	3	0	2	18
	2010	10	9	1	0	1	8
	2011	15	15	0	0	6	9
	2012	11	8	3	0	1	8
	2013	7	7	0	0	0	7
	2014	16	13	3	0	3	9
	2015	12	10	2	0	2	10
* Totschlag und Tötung auf Verlangen § 212, 213, 216 StGB 020000	2006	66	61	5	0	4	55
	2007	62	46	16	0	11	50
	2008	67	57	10	0	9	56
	2009	47	38	9	0	7	40
	2010	41	38	3	3	6	29
	2011	33	27	6	0	3	30
	2012	45	40	5	0	9	32
	2013	42	35	7	0	0	40
	2014	38	33	5	0	4	32
	2015	32	28	4	0	1	31

Delikt	Jahr	Tatverdächtige insgesamt		Kinder bis 14 J.	Jugendl. 14 -18 J.	Heranw. 18 - 21 J.	Erwachsene ab 21 J.	
		männl.	weibl.					
* Fahrlässige Tötung	2006	37	23	14	0	0	0	37
nicht i.V.m. Verkehrsunfall	2007	29	22	7	0	0	0	29
§ 222 StGB	2008	26	17	9	0	0	0	26
030000	2009	26	20	6	0	0	0	26
	2010	30	19	11	0	0	0	30
	2011	35	25	10	0	0	0	35
	2012	33	19	14	0	0	1	32
	2013	22	15	7	0	0	0	22
	2014	13	10	3	0	0	0	13
	2015	24	18	6	0	0	0	24
Straftaten gg. sex.	2006	1.048	962	86	21	98	84	845
Selbstbestimmung	2007	1.277	1.171	106	39	121	120	997
100000	2008	1.099	1.005	94	39	97	59	904
	2009	1.139	1.030	109	27	66	65	981
	2010	992	905	87	32	78	91	791
	2011	965	917	48	19	93	77	776
	2012	922	878	44	27	72	72	751
	2013	1.058	984	74	23	81	65	889
	2014	978	926	52	19	104	63	792
	2015	1.005	940	65	50	107	62	786
ST geg. die sex. Selbstbest.	2006	367	356	11	2	31	25	309
unter Gewaltanwendung	2007	364	357	7	4	34	48	278
oder Ausnutzen eines	2008	319	309	10	5	27	22	265
Abhängigkeitsverhältnisses	2009	341	330	11	6	26	21	288
§§ 174, 174a, 174b, 174c, 177,	2010	308	300	8	2	14	34	258
178 StGB	2011	330	322	8	2	33	24	271
110000	2012	288	281	7	2	17	27	242
	2013	354	342	12	6	22	24	302
	2014	325	317	8	3	25	22	275
	2015	312	304	8	4	24	19	265
* Vergewaltigung und sex.	2006	169	165	4	0	9	14	146
Nötigung §§177 Abs. 2,3 und	2007	148	148	0	2	10	19	117
4, 178 StGB	2008	132	132	0	3	13	14	102
111000	2009	145	145	0	1	17	10	117
	2010	125	124	1	1	2	17	105
	2011	121	121	0	1	12	11	97
	2012	138	136	2	0	3	18	117
	2013	146	142	4	0	7	11	128
	2014	126	123	3	1	11	10	104
	2015	109	109	0	2	10	6	91

Delikt	Jahr	Tatverdächtige insgesamt		Kinder	Jugendl.	Heranw.	Erwachsene	
		männl.	weibl.	bis 14 J.	14 -18 J.	18 - 21 J.	ab 21 J.	
* sonstige sexuelle Nötigung	2006	148	146	2	2	20	10	116
§ 177 Abs. 1 und Abs. 5 StGB	2007	170	167	3	1	20	26	123
112000	2008	168	162	6	2	13	8	145
	2009	169	159	10	5	9	12	143
	2010	148	145	3	1	11	16	120
	2011	190	183	7	1	21	12	156
	2012	131	127	4	2	14	10	105
	2013	186	178	8	6	15	13	152
	2014	185	181	4	2	14	12	157
	2015	187	180	7	2	14	13	158
* sexueller Missbrauch von Schutzbefohlenen unter Ausnutzung einer Amts- stellung oder eines Vertrauensverhältnisses §§ 174, 174a-c StGB	2006	56	51	5	0	2	1	0
113000	2007	49	45	4	1	4	3	0
	2008	25	21	4	0	1	0	0
	2009	29	28	1	0	0	0	0
	2010	38	34	4	0	1	1	0
	2011	24	23	1	0	0	1	0
	2012	27	26	1	0	0	0	27
	2013	24	24	0	0	0	0	24
	2014	17	16	1	0	0	0	17
	2015	18	17	1	0	0	0	18
* sexueller Missbrauch Mißbrauch §§ 176, 176a, 176b, 179, 182, 183, 183a StGB	2006	439	423	16	16	47	39	337
130000	2007	439	435	4	30	60	50	299
	2008	441	428	13	32	58	25	326
	2009	377	367	10	19	30	29	299
	2010	445	420	25	25	49	46	325
	2011	448	436	12	15	56	38	339
	2012	451	445	6	25	50	40	336
	2013	494	474	20	16	43	37	398
	2014	463	445	18	10	59	36	358
	2015	477	452	25	37	62	32	346
* sexueller Missbrauch von Kindern § 176, 176a, 176b StGB	2006	300	287	13	16	43	26	215
131000	2007	313	309	4	30	54	35	194
	2008	312	300	12	32	52	19	209
	2009	275	266	9	17	27	27	204
	2010	330	312	18	23	41	37	229
	2011	322	312	10	15	51	27	229
	2012	349	344	5	24	45	29	251
	2013	370	352	18	17	40	36	277
	2014	329	314	15	9	55	27	238
	2015	341	316	25	36	59	23	223

Delikt	Jahr	Tatverdächtige insgesamt		Kinder bis 14 J.	Jugendl. 14 -18 J.	Heranw. 18 - 21 J.	Erwachsene ab 21 J.	
		männl.	weibl.					
<u>darunter:</u>	2006	20	19	1	0	2	1	17
- exhibitionistische/sex. Handlungen vor Kindern	2007	18	18	0	0	1	2	15
	2008	17	16	1	0	3	1	13
	2009	19	19	0	0	0	1	18
§ 176 Abs. 4 Nr. 1 StGB	2010	20	20	0	0	0	0	20
131200	2011	20	20	0	1	1	0	18
	2012	20	20	0	0	4	0	16
	2013	21	21	0	0	1	3	17
	2014	17	17	0	0	1	0	16
	2015	16	16	0	0	1	0	15
- schwerer sex. Missbrauch von Kindern zur Herstellung und Verbreitung porno- graphischer Schriften	2006	6	6	0	0	0	0	6
	2007	6	6	0	0	1	1	4
	2008	2	2	0	0	0	0	2
	2009	3	3	0	0	0	0	3
§ 176a Abs. 3 StGB	2010	3	3	0	1	0	1	1
131600	2011	5	5	0	0	0	0	5
	2012	2	2	0	0	0	0	2
	2013	2	2	0	0	0	0	2
	2014	1	1	0	0	0	0	1
	2015	8	6	2	0	0	0	8
- sonst. schwerer sex. Missbrauch von Kindern	2006	102	96	6	2	16	14	70
	2007	84	84	0	9	11	13	51
§ 176a StGB	2008	101	96	5	9	23	8	61
131700	2009	83	79	4	4	8	13	58
	2010	111	105	6	2	11	19	79
	2011	110	107	3	1	17	12	80
	2012	102	98	4	1	11	10	80
	2013	116	108	8	3	7	13	93
	2014	107	100	7	4	9	15	79
	2015	92	86	6	5	9	12	66
* exhibitionistische Handlungen und Erregung öffentlichen Ärgernisses	2006	69	68	1	0	1	1	67
	2007	68	68	0	0	5	7	56
	2008	64	64	0	0	4	2	58
	2009	56	55	1	0	1	1	54
§§ 183, 183a StGB	2010	62	61	1	2	4	2	54
132000	2011	64	64	0	0	1	3	60
	2012	45	45	0	1	0	4	40
	2013	66	66	0	0	2	0	64
	2014	65	65	0	1	3	2	59
	2015	63	63	0	0	1	0	62

Delikt	Jahr	Tatverdächtige insgesamt		Kinder bis 14 J.	Jugendl. 14 -18 J.	Heranw. 18 - 21 J.	Erwachsene ab 21 J.	
		männl.	weibl.					
* sexueller Missbrauch von Jugendlichen § 182 StGB 133000	2006	43	42	1	0	0	5	38
	2007	53	53	0	0	0	5	48
	2008	45	44	1	0	0	3	42
	2009	28	28	0	0	0	1	27
	2010	40	38	2	0	1	3	36
	2011	41	40	1	0	1	5	35
	2012	40	40	0	0	0	6	34
	2013	53	52	1	0	0	3	50
	2014	46	44	2	0	0	4	42
	2015	54	54	0	0	1	7	46
* sexueller Missbrauch Widerstandsunfähiger § 179 StGB 134000	2006	36	35	1	0	3	8	25
	2007	20	20	0	0	1	4	15
	2008	28	28	0	0	2	2	24
	2009	22	22	0	2	2	0	18
	2010	25	21	4	0	3	5	17
	2011	27	26	1	0	3	4	20
	2012	27	26	1	0	5	2	20
	2013	18	17	1	0	1	0	17
	2014	33	32	1	0	2	4	27
	2015	26	26	0	1	1	3	21
* Ausnutzen sexueller Neigungen §§ 180, 180a, 181a, 184, 184 a-f StGB 140000	2006	274	215	59	3	21	21	229
	2007	507	411	96	5	29	26	447
	2008	367	296	71	3	14	13	337
	2009	447	358	89	2	11	19	415
	2010	268	214	54	5	17	14	232
	2011	217	189	28	2	9	15	191
	2012	213	182	31	0	7	8	198
	2013	253	210	43	2	16	8	227
	2014	221	193	28	6	25	6	184
	2015	253	221	32	9	25	13	206
* Förderung sexueller Handlungen Minder- jähriger oder Aus- beuten von Prostituierten §§ 180, 180a StGB 141000	2006	16	12	4	0	0	1	15
	2007	8	5	3	0	0	1	7
	2008	4	4	0	0	0	0	4
	2009	6	4	2	0	0	0	6
	2010	8	7	1	0	1	1	6
	2011	7	6	1	0	0	0	7
	2012	4	2	2	0	0	0	4
	2013	4	2	2	0	0	0	4
	2014	3	1	2	0	0	0	3
	2015	6	5	1	0	0	0	6

Delikt	Jahr	Tatverdächtige insgesamt		Kinder bis 14 J.	Jugendl. 14 -18 J.	Heranw. 18 - 21 J.	Erwachsene ab 21 J.	
		männl.	weibl.					
* Förderung sexueller Handlungen Minderjähriger § 180 StGB 141100	2006	11	7	4	0	0	1	10
	2007	6	5	1	0	0	1	5
	2008	3	3	0	0	0	0	3
	2009	5	3	2	0	0	0	5
	2010	5	5	0	0	1	0	4
	2011	2	1	1	0	0	0	2
	2012	keine Fälle erfasst						
	2013	4	2	2	0	0	0	4
	2014	3	1	2	0	0	0	3
	2015	1	1	0	0	0	0	1
* Ausbeuten von Prostituierten § 180a StGB 141200	2006	5	5	0	0	0	0	5
	2007	3	1	2	0	0	0	3
	2008	1	1	0	0	0	0	1
	2009	1	1	0	0	0	0	1
	2010	3	2	1	0	0	1	2
	2011	5	5	0	0	0	0	5
	2012	4	2	2	0	0	0	4
	2013	0	0	0	0	0	0	0
	2014	keine Fälle erfasst						
	2015	5	4	1	0	0	0	5
* Zuhälterei § § 181a StGB 142000	2006	2	2	0	0	0	0	2
	2007	6	4	2	0	0	1	5
	2008	2	1	1	0	0	0	2
	2009	2	2	0	0	0	0	2
	2010	3	1	2	0	0	0	3
	2011	1	1	0	0	0	0	1
	2012	4	4	0	0	0	0	4
	2013	7	3	4	0	0	0	7
	2014	4	4	0	0	0	0	4
	2015	5	5	0	0	0	1	4
* Verbreitung pornogr. Schriften (Erzeugnisse) §§ 184, 184a-d StGB 143000	2006	217	198	19	3	21	20	173
	2007	471	400	71	5	29	23	414
	2008	329	287	42	3	14	13	299
	2009	402	346	56	2	11	15	374
	2010	238	204	34	5	16	13	204
	2011	198	181	17	2	9	15	172
	2012	194	174	20	0	7	8	179
	2013	235	204	31	2	16	8	209
	2014	212	187	25	6	25	6	175
	2015	242	212	30	9	25	12	196

Delikt	Jahr	Tatverdächtige insgesamt		Kinder bis 14 J.	Jugendl. 14 -18 J.	Heranw. 18 - 21 J.	Erwachsene ab 21 J.	
		männl.	weibl.					
<u>darunter:</u>	2006	76	71	5	0	2	9	65
- Besitz/Verschaffung	2007	333	276	57	1	8	10	314
von Kinderpornographie	2008	83	77	6	1	7	5	70
gemäß § 184b Abs. 2	2009	73	67	6	0	0	6	67
und 4 StGB	2010	95	88	7	1	3	6	85
143300	2011	73	71	2	0	1	5	67
	2012	91	83	8	0	2	2	87
	2013	108	94	14	0	0	2	106
	2014	96	89	7	0	5	2	89
	2015	93	85	8	0	5	1	87
- Verbreitung von	2006	56	51	5	1	2	3	50
Kinderpornographie	2007	75	67	8	2	12	4	57
gemäß § 184b Abs. 1	2008	53	48	5	2	2	1	48
StGB	2009	68	61	7	0	0	5	63
143400	2010	60	49	11	0	5	2	53
	2011	73	65	8	0	2	7	64
	2012	70	63	7	0	3	3	64
	2013	59	52	7	0	5	2	52
	2014	47	45	2	1	3	1	42
	2015	56	48	8	3	2	2	49
<i>neu ab:</i>	2009	3	3	0	0	0	0	3
- Besitz/Verschaffung von	2010	1	1	0	0	0	0	1
Jugendpornographie	2011	5	5	0	0	0	0	5
gemäß § 184c Abs. 2	2012	2	2	0	0	0	0	2
und 4 StGB	2013	11	11	0	0	0	1	10
143600	2014	5	5	0	0	0	0	5
	2015	17	11	6	0	6	0	11
<i>neu ab:</i>	2009	4	4	0	1	0	1	2
- Verbreitung von	2010	1	1	0	0	0	1	0
Jugendpornographie	2011	7	4	3	0	4	0	3
gemäß § 184c Abs.1 StGB	2012	1	1	0	0	0	0	1
143700	2013	5	5	0	0	1	0	4
	2014	8	5	3	0	2	0	6
	2015	23	18	5	2	8	4	9

Delikt	Jahr	Tatverdächtige insgesamt			Kinder bis 14 J.	Jugendl. 14 -18 J.	Heranw. 18 - 21 J.	Erwachsene ab 21 J.
		männl.	weibl.					
Rohheitsdelikte und Straftaten gegen die persönliche Freiheit 200000	2006	15.588	13.328	2.260	396	1.991	1.989	11.212
	2007	15.869	13.484	2.385	426	1.863	2.135	11.445
	2008	16.053	13.520	2.533	471	1.669	2.107	11.806
	2009	15.519	13.001	2.518	467	1.389	1.851	11.812
	2010	15.741	13.112	2.629	516	1.295	1.715	12.215
	2011	15.806	13.008	2.798	554	1.308	1.434	12.510
	2012	15.777	12.986	2.791	552	1.216	1.231	12.778
	2013	16.597	13.522	3.075	501	1.185	1.189	13.722
	2014	16.148	13.095	3.053	545	1.210	1.078	13.315
	2015	15.879	12.828	3.051	482	1.200	1.089	13.108
* Raub, räuberische Erpressung und räub. Angriff auf Kraftfahrer §§ 249-252, 255, 316a StGB 210000	2006	899	808	91	33	230	178	458
	2007	821	730	91	31	199	178	413
	2008	859	777	82	30	175	208	446
	2009	707	625	82	26	116	163	402
	2010	663	598	65	24	94	117	428
	2011	683	626	57	23	111	121	428
	2012	604	547	57	15	69	97	423
	2013	670	592	78	18	93	85	474
	2014	663	587	76	20	82	88	473
	2015	690	605	85	13	98	90	489
* Raub auf Geldinstitute, Postfilialen und - agenturen 211000	2006	3	3	0	0	0	0	3
	2007	0	0	0	0	0	0	0
	2008	14	13	1	0	0	2	12
	2009	4	4	0	0	0	0	4
	2010	6	5	1	0	0	0	6
	2011	4	3	1	0	0	0	4
	2012	8	7	1	0	0	1	7
	2013	2	1	1	0	0	0	2
	2014	5	4	1	0	0	4	1
	2015	3	3	0	0	0	0	3
* Raub auf sonstige Zahlstellen und Geschäfte 212000	2006	11	11	0	0	3	1	7
	2007	9	9	0	0	1	2	6
	2008	15	13	2	0	0	4	11
	2009	14	14	0	0	0	5	9
	2010	12	11	1	0	0	5	7
	2011	13	13	0	0	0	4	9
	2012	7	7	0	0	0	0	7
	2013	18	17	1	0	0	2	16
	2014	23	20	3	0	2	8	13
	2015	17	17	0	0	2	2	13

Delikt	Jahr	Tatverdächtige insgesamt		Kinder bis 14 J.	Jugendl. 14 -18 J.	Heranw. 18 - 21 J.	Erwachsene ab 21 J.
		männl.	weibl.				
* Raub auf Spielhallen 212100	2006	4	4	0	0	1	0
	2007	4	4	0	0	0	1
	2008	0	0	0	0	0	0
	2009	1	1	0	0	0	0
	2010	5	4	1	0	0	5
	2011	4	4	0	0	0	0
	2012	6	6	0	0	0	0
	2013	12	11	1	0	0	1
	2014	4	4	0	0	0	1
	2015	3	3	0	0	0	0
* Raub auf Tankstellen 212200	2006	keine Fälle erfasst					
	2007	0	0	0	0	0	0
	2008	3	3	0	0	0	1
	2009	1	1	0	0	0	0
	2010	2	2	0	0	0	0
	2011	6	6	0	0	0	4
	2012	1	1	0	0	0	0
	2013	1	1	0	0	0	0
	2014	5	4	1	0	0	1
	2015	9	9	0	0	0	0
* Raubüberfall auf Geld- und Wert- transport 213000	2006	*3	2	1	0	1	1
	2007	2	2	0	0	0	0
	2008	6	6	0	0	0	0
	2009	0	0	0	0	0	0
	2010	keine Fälle erfasst					
	2011	1	1	0	0	0	0
	2012	keine Fälle erfasst					
	2013	keine Fälle erfasst					
	2014	5	5	0	0	1	4
	2015	keine Fälle erfasst					
<u>darunter:</u> - Raubüberfall auf Geld- und Kassen- boten 213100	2006	*3	2	1	0	1	1
	2007	2	2	0	0	0	0
	2008	5	5	0	0	0	0
	2009	0	0	0	0	0	0
	2010	keine Fälle erfasst					
	2011	1	1	0	0	0	0
	2012	keine Fälle erfasst					
	2013	keine Fälle erfasst					
	2014	5	5	0	0	1	4
	2015	keine Fälle erfasst					

* Fehlerfassung

Delikt	Jahr	Tatverdächtige insgesamt		Kinder weibl. bis 14 J.	Jugendl. 14 -18 J.	Heranw. 18 - 21 J.	Erwachsene ab 21 J.	
		männl.						
* räuberischer Angriff auf Kraftfahrer 214000	2006	3	3	0	0	0	2	1
	2007	9	9	0	0	5	0	4
	2008	3	3	0	0	0	0	3
	2009	0	0	0	0	0	0	0
	2010	keine Fälle erfasst						
	2011	keine Fälle erfasst						
	2012	4	4	0	0	0	1	3
	2013	1	1	0	0	0	0	1
	2014	5	5	0	1	4	5	0
	2015	1	1	0	0	0	0	1
* Handtaschenraub 216000	2006	37	34	3	3	15	10	9
	2007	19	17	2	1	2	8	8
	2008	14	12	2	0	1	4	9
	2009	17	14	3	0	3	3	11
	2010	9	9	0	0	0	2	7
	2011	14	9	5	0	8	1	5
	2012	17	15	2	1	4	4	8
	2013	7	7	0	0	0	3	4
	2014	2	2	0	0	0	1	1
	2015	11	11	0	0	4	3	4
* sonst. Raubüberfälle auf Strassen, Wegen und Plätzen 217000	2006	172	150	22	7	73	45	47
	2007	157	138	19	11	57	41	48
	2008	128	115	13	9	35	44	40
	2009	131	118	13	9	34	43	45
	2010	102	96	6	7	20	21	54
	2011	122	116	6	10	31	25	56
	2012	75	72	3	2	11	21	41
	2013	85	76	9	9	29	14	33
	2014	63	60	3	2	22	10	29
	2015	61	58	3	0	17	18	26
* Raub zur Erlangung von BtM 218000	2006	keine Fälle erfasst						
	2007	0	0	0	0	0	0	0
	2008	2	2	0	0	0	0	2
	2009	keine Fälle erfasst						
	2010	1	1	0	0	0	0	1
	2011	keine Fälle erfasst						
	2012	1	1	0	0	0	0	1
	2013	6	6	0	0	0	1	5
2014	keine Fälle erfasst							
2015	keine Fälle erfasst							

Delikt	Jahr	Tatverdächtige insgesamt		Kinder bis 14 J.	Jugendl. 14 -18 J.	Heranw. 18 - 21 J.	Erwachsene ab 21 J.	
		männl.	weibl.					
* Raubüberfälle in Wohnungen 219000	2006	63	60	3	0	18	18	27
	2007	82	74	8	3	11	16	52
	2008	92	85	7	3	11	19	59
	2009	52	47	5	4	2	7	39
	2010	75	68	7	0	6	16	53
	2011	51	48	3	2	4	16	29
	2012	50	45	5	0	4	11	35
	2013	64	57	7	0	4	6	54
	2014	50	46	4	0	4	3	43
	2015	75	62	13	1	1	14	59
* Körperverletzung - insgesamt - §§ 223-227, 229, 231 StGB 220000	2006	11.866	10.169	1.697	328	1.580	1.586	8.372
	2007	12.003	10.232	1.771	350	1.478	1.700	8.475
	2008	12.012	10.149	1.863	399	1.334	1.657	8.622
	2009	11.470	9.665	1.805	391	1.106	1.505	8.468
	2010	11.730	9.770	1.960	440	1.050	1.366	8.874
	2011	11.553	9.484	2.069	491	1.039	1.118	8.905
	2012	11.647	9.569	2.078	483	1.026	988	9.150
	2013	12.082	9.755	2.327	421	955	903	9.803
	2014	11.646	9.389	2.257	447	923	823	9.453
	2015	11.482	9.221	2.261	407	923	860	9.292
* Körperverletzung mit Todesfolge §§ 227, 231 StGB 221000	2006	13	11	2	0	0	7	6
	2007	11	11	0	0	0	4	7
	2008	7	5	2	0	1	2	4
	2009	6	6	0	1	0	2	3
	2010	4	2	2	0	0	0	4
	2011	3	3	0	0	0	0	3
	2012	9	7	2	0	0	0	9
	2013	8	5	3	0	0	0	8
	2014	3	3	0	0	0	0	3
	2015	8	5	3	0	0	0	8
*gefährliche und schwere Körperverletzung, Verstümmelung weiblicher Genitalien §§ 224,226, 226a, 231 StGB 222000	2006	4.035	3.587	448	167	795	743	2.330
	2007	4.152	3.650	502	131	786	814	2.421
	2008	4.042	3.526	516	187	650	760	2.445
	2009	3.646	3.207	439	146	527	706	2.267
	2010	3.665	3.155	510	188	489	610	2.378
	2011	3.415	2.874	541	202	434	478	2.301
	2012	3.366	2.872	494	201	410	413	2.342
	2013	3.368	2.845	523	170	381	378	2.439
	2014	3.160	2.648	512	160	371	330	2.299
	2015	2.979	2.516	463	116	289	294	2.280

Delikt	Jahr	Tatverdächtige insgesamt		Kinder bis 14 J.	Jugendl. 14 -18 J.	Heranw. 18 - 21 J.	Erwachsene ab 21 J.	
		männl.	weibl.					
darunter:	2006	1.339	1.204	135	71	304	310	654
- gefährliche und	2007	1.469	1.346	123	35	358	376	700
schwere KV auf	2008	1.630	1.462	168	74	299	349	908
Strassen, Wegen	2009	1.340	1.220	120	59	241	329	711
und Plätzen	2010	1.949	1.722	227	98	310	384	1.157
222100	2011	1.892	1.651	241	128	302	319	1.143
	2012	1.792	1.595	197	103	253	277	1.159
	2013	1.770	1.561	209	107	239	247	1.177
	2014	1.624	1.420	204	71	234	212	1.107
	2015	1.403	1.228	175	49	178	173	1.003
* Mißhandlung von	2006	151	86	65	0	2	10	139
Schutzbefohlenen	2007	145	85	60	1	0	8	136
§ 225 StGB	2008	158	82	76	0	2	7	149
223000	2009	123	64	59	0	0	4	119
	2010	154	96	58	0	1	5	148
	2011	163	93	70	0	0	0	163
	2012	172	93	79	0	5	9	158
	2013	197	113	84	0	1	2	194
	2014	193	113	80	0	0	4	189
	2015	176	97	79	0	2	7	167
<u>darunter:</u>								
* Misshandlung von	2006	109	60	49	0	2	10	97
Kindern	2007	116	68	48	1	0	8	107
§ 225 StGB	2008	128	67	61	0	3	7	118
223100	2009	100	52	48	0	0	4	96
	2010	126	78	48	0	1	5	120
	2011	133	80	53	0	0	0	133
	2012	135	72	63	0	5	9	121
	2013	158	89	69	0	1	2	155
	2014	153	84	69	0	0	4	149
	2015	139	77	62	0	2	7	130
* (vorsätzliche leichte)	2006	7.939	6.834	1.105	176	916	963	5.884
Körperverletzung	2007	8.067	6.910	1.157	229	829	1.035	5.974
§ 223 StGB	2008	8.168	6.971	1.197	238	783	1.033	6.114
224000	2009	7.931	6.701	1.230	267	663	925	6.076
	2010	8.090	6.788	1.302	282	645	861	6.302
	2011	8.094	6.716	1.378	308	673	732	6.381
	2012	8.303	6.879	1.424	309	685	649	6.660
	2013	8.727	7.124	1.603	278	660	608	7.181
	2014	8.481	6.885	1.596	309	637	554	6.981
	2015	8.435	6.807	1.628	291	689	602	6.853

Delikt	Jahr	Tatverdächtige insgesamt			Kinder bis 14 J.	Jugendl. 14 -18 J.	Heranw. 18 - 21 J.	Erwachsene ab 21 J.
		männl.	weibl.					
* fahrlässige Körperverletzung	2006	510	364	146	8	20	26	456
§ 229 StGB	2007	477	346	131	9	15	33	420
225000	2008	513	347	166	5	28	29	451
	2009	533	375	158	7	17	31	478
	2010	582	411	171	3	23	15	541
	2011	601	436	165	16	25	19	541
	2012	544	369	175	7	13	28	496
	2013	585	380	205	12	16	21	536
	2014	571	392	179	9	21	17	524
	2015	582	397	185	18	17	23	524
* Straftaten gegen die persönliche Freiheit	2006	4.156	3.596	560	69	403	445	3.239
§§ 232-233a, 234, 235, 236, 237, 238-239b, 240, 241, 316c StGB	2007	4.408	3.764	644	64	409	492	3.443
230000	2008	4.580	3.855	725	82	359	459	3.680
	2009	4.647	3.910	737	84	299	380	3.884
	2010	4.674	3.947	727	85	295	364	3.930
	2011	4.883	4.096	787	73	325	352	4.133
	2012	4.902	4.082	820	89	259	305	4.249
	2013	5.258	4.452	806	108	275	323	4.552
	2014	5.305	4.442	863	107	354	302	4.542
	2015	5.084	4.222	862	83	325	269	4.407
* Menschenraub, Entziehung Minderjähriger, Kinderhandel	2006	53	28	25	0	0	5	48
§§ 234, 235, 236 StGB	2007	45	28	17	0	1	3	41
231000	2008	37	22	15	0	0	0	37
	2009	42	21	21	0	0	1	41
	2010	40	25	15	0	1	1	38
	2011	40	23	17	0	0	3	37
	2012	33	20	13	0	0	1	32
	2013	57	36	21	0	1	3	53
	2014	68	37	31	0	1	4	63
	2015	60	30	30	0	1	3	56
* Zwangsheirat, Nachstellung (Stalking), Freiheitsbe- raubung, Nötigung, Bedrohung	2006	4.096	3.562	534	69	402	439	3.186
§§ 237, 238, 239, 240, 241 StGB	2007	4.349	3.726	623	64	408	489	3.388
232000	2008	4.538	3.828	710	82	359	459	3.638
	2009	4.607	3.891	716	84	299	379	3.845
	2010	4.625	3.918	707	85	294	361	3.885
	2011	4.833	4.063	770	73	321	347	4.092
	2012	4.866	4.059	807	89	259	304	4.214
	2013	5.200	4.417	783	108	274	319	4.499
	2014	5.232	4.400	832	107	353	295	4.477
	2015	5.023	4.192	831	83	321	264	4.355

Delikt	Jahr	Tatverdächtige insgesamt		Kinder bis 14 J.	Jugendl. 14 -18 J.	Heranw. 18 - 21 J.	Erwachsene ab 21 J.	
		männl.	weibl.					
davon:	2006	138	117	21	2	2	13	121
- Freiheitsberaubung	2007	119	102	17	1	5	11	102
§ 239 StGB	2008	156	125	31	4	9	16	127
232100	2009	132	105	27	0	9	12	111
	2010	165	138	27	0	12	13	140
	2011	176	135	41	2	14	13	147
	2012	153	123	30	4	11	6	132
	2013	175	138	37	4	8	11	152
	2014	203	157	46	2	18	16	167
	2015	162	130	32	1	6	10	145
-Nötigung	2006	1.401	1.205	196	23	106	148	1.124
§ 240 StGB	2007	1.428	1.206	222	19	111	162	1.136
232200	2008	1.311	1.095	216	25	90	139	1.057
	2009	1.371	1.176	195	27	74	112	1.158
	2010	1.407	1.215	192	18	66	85	1.238
	2011	1.694	1.427	267	25	86	108	1.475
	2012	1.719	1.430	289	23	73	84	1.539
	2013	1.899	1.621	278	30	81	116	1.672
	2014	1.944	1.649	295	32	103	84	1.725
	2015	1.940	1.619	321	19	84	93	1.744
- Bedrohung	2006	2.694	2.368	326	45	304	297	2.048
§ 241 StGB	2007	2.793	2.427	366	45	302	326	2.120
232300	2008	2.573	2.229	344	55	248	293	1.977
	2009	2.541	2.195	346	52	214	237	2.038
	2010	2.574	2.208	366	65	212	247	2.050
	2011	2.463	2.112	351	47	224	215	1.977
	2012	2.461	2.091	370	55	179	200	2.027
	2013	2.660	2.302	358	70	186	187	2.217
	2014	2.640	2.268	372	72	221	189	2.158
	2015	2.531	2.155	376	60	222	164	2.085
- Nachstellung (Stalking)	2007	198	159	39	*	*	*	*
(Erfassung erst im II. Halbjahr '07)	2008	748	602	146	3	20	47	678
§ 238 StGB	2009	814	637	177	7	16	42	749
232400	2010	803	651	152	4	25	38	736
	2011	786	679	137	1	10	35	740
	2012	801	648	153	9	13	33	746
	2013	760	624	136	5	11	30	714
	2014	776	623	153	3	29	23	721
	2015	704	582	122	6	20	17	661

* keine Angaben im Fachbereich vorhanden

Delikt	Jahr	Tatverdächtige insgesamt		Kinder weibl. bis 14 J.	Jugendl. 14 -18 J.	Heranw. 18 - 21 J.	Erwachsene ab 21 J.		
		männl.	weibl.						
-Zwangsheirat § 237 StGB 232500	neu ab:	2012 kein Fälle erfasst							
		2013 kein Fälle erfasst							
		2014 kein Fälle erfasst							
		2015	1	1	0	0	0	0	1
* erpresserischer Menschenraub § 239a StGB 233000	2006	9	8	1	0	1	1	7	
	2007	4	4	0	0	0	1	3	
	2008	1	1	0	0	0	0	1	
	2009	4	3	1	0	0	0	4	
	2010	3	2	1	0	0	1	2	
	2011	10	9	1	0	4	4	2	
	2012	4	4	0	0	0	1	3	
	2013	keine Fälle erfasst							
	2014	10	9	1	0	1	2	7	
	2015	9	7	2	0	5	2	2	
* Geiselnahme § 239b StGB 234000	2006	keine Fälle erfasst							
	2007	keine Fälle erfasst							
	2008	1	1	0	0	0	0	1	
	2009	keine Fälle erfasst							
	2010	4	4	0	0	0	1	3	
	2011	1	1	0	0	0	0	1	
	2012	keine Fälle erfasst							
	2013	1	1	0	0	0	0	1	
	2014	keine Fälle erfasst							
2015	keine Fälle erfasst								
(bis 2005 siehe Schlüssel 144000) * Menschenhandel zum Zwecke der sexuellen Ausbeutung § 232 StGB 236000	2006	3	3	0	0	0	0	3	
	2007	5	4	1	0	0	0	5	
	2008	5	4	1	0	0	0	5	
	2009	keine Fälle erfasst							
	2010	7	4	3	0	0	0	7	
	2011	6	4	2	0	0	0	6	
	2012	4	3	1	0	0	0	4	
	2013	7	4	3	0	0	1	6	
	2014	4	4	0	0	0	1	3	
2015	1	1	0	0	0	0	1		

Delikt	Jahr	Tatverdächtige insgesamt		Kinder bis 14 J.	Jugendl. 14 -18 J.	Heranw. 18 - 21 J.	Erwachsene ab 21 J.
		männl.	weibl.				
* Menschenhandel zum Zwecke d. Ausbeutung der Arbeitskraft § 233 StGB 237000	2006	keine Fälle erfasst					
	2007	1	0	1	0	0	1
	2008	keine Fälle erfasst					
	2009	keine Fälle erfasst					
	2010	1	1	0	0	0	1
	2011	1	1	0	0	0	1
	2012	1	1	0	0	0	1
	2013	1	1	0	0	0	1
	2014	keine Fälle erfasst					
	2015	keine Fälle erfasst					
* Förderung des Menschenhandels § 233a StGB 238000 neuer Summenschlüssel 895000 Menschenhandel ab 2008!	2006	keine Fälle erfasst					
	2007	keine Fälle erfasst					
	2008	keine Fälle erfasst					
	2009	keine Fälle erfasst					
	2010	1	0	1	0	0	1
	2011	keine Fälle erfasst					
	2012	keine Fälle erfasst					
	2013	1	1	0	0	0	1
2014	keine Fälle erfasst						
2015	keine Fälle erfasst						

Delikt	Jahr	Tatverdächtige insgesamt			Kinder bis 14 J.	Jugendl. 14 -18 J.	Heranw. 18 - 21 J.	Erwachsene ab 21 J.
		männl.	weibl.					
Diebstahl gesamt	2006	18.141	13.237	4.904	1.236	3.170	2.108	11.627
****00	2007	17.030	12.172	4.858	1.158	2.659	1.979	11.234
	2008	15.466	11.060	4.406	1.145	2.151	1.923	10.247
	2009	14.151	10.175	3.976	1.162	1.845	1.597	9.547
	2010	13.745	9.997	3.748	1.084	1.676	1.361	9.624
	2011	14.144	10.130	4.014	1.099	1.754	1.259	10.032
	2012	13.667	9.815	3.852	1.061	1.755	972	9.879
	2013	13.439	9.759	3.680	883	1.548	1.021	9.987
	2014	12.752	9.198	3.554	711	1.255	910	9.876
	2015	12.857	9.300	3.557	729	1.282	961	9.885
Diebstahl - ohne - erschw. Umstände	2006	15.865	11.165	4.700	1.163	2.659	1.661	10.382
3***00	2007	14.720	10.115	4.605	1.044	2.228	1.507	9.941
	2008	13.310	9.156	4.154	1.055	1.778	1.471	9.006
	2009	12.344	8.566	3.778	1.068	1.557	1.253	8.466
	2010	11.831	8.295	3.536	986	1.404	1.047	8.394
	2011	12.104	8.332	3.772	1.011	1.493	978	8.622
	2012	11.847	8.194	3.653	986	1.539	768	8.554
	2013	11.483	8.022	3.461	826	1.314	803	8.540
	2014	10.971	7.634	3.337	660	1.077	759	8.475
	2015	11.079	7.756	3.323	691	1.108	792	8.488
Diebstahl - unter - erschw. Umständen	2006	3.185	2.919	266	116	771	648	1.650
4***00	2007	3.211	2.884	327	157	687	689	1.678
	2008	3.019	2.688	331	121	583	658	1.657
	2009	2.489	2.253	236	130	439	519	1.401
	2010	2.574	2.309	265	126	403	438	1.607
	2011	2.799	2.504	295	113	388	421	1.877
	2012	2.499	2.246	253	101	332	290	1.776
	2013	2.765	2.470	295	85	354	318	2.008
	2014	2.555	2.261	294	70	283	244	1.958
	2015	2.539	2.229	310	46	258	265	1.970
* von Kraftwagen <u>einschl.</u> unbefugte Ingebrauchnahme	2006	391	371	20	5	84	77	225
***100	2007	399	383	16	2	83	79	235
	2008	305	277	28	2	44	87	172
	2009	259	242	17	0	38	60	161
	2010	300	276	24	0	22	47	231
	2011	336	311	25	2	22	43	269
	2012	314	291	23	3	25	40	246
	2013	299	278	21	3	20	29	247
	2014	249	226	23	0	23	26	200
	2015	302	280	22	2	15	25	260

Delikt	Jahr	Tatverdächtige insgesamt		Kinder bis 14 J.	Jugendl. 14 -18 J.	Heranw. 18 - 21 J.	Erwachsene ab 21 J.	
		männl.	weibl.					
* von Mopeds, Kraft- rädern ***200	2006	258	256	2	13	121	70	54
	2007	317	304	13	7	127	100	83
	2008	288	278	10	6	91	80	111
	2009	222	215	7	6	66	56	94
	2010	190	187	3	4	45	42	99
	2011	203	193	10	3	46	57	97
	2012	191	186	5	3	35	47	106
	2013	210	202	8	3	39	36	132
	2014	190	184	6	4	44	25	117
	2015	163	156	7	0	22	26	115
* von Fahrrädern ***300	2006	565	526	39	37	200	126	202
	2007	578	539	39	50	180	119	229
	2008	532	483	49	32	132	146	222
	2009	435	404	31	43	123	91	178
	2010	407	379	28	36	84	73	214
	2011	569	523	46	34	113	93	329
	2012	609	558	51	41	124	75	369
	2013	706	654	52	31	100	70	505
	2014	676	603	73	20	89	66	501
	2015	634	568	66	17	61	74	482
* von Schusswaffen ***400	2006	16	13	3	2	2	1	11
	2007	18	17	1	3	6	2	7
	2008	10	10	0	2	1	0	7
	2009	12	9	3	0	2	1	9
	2010	3	3	0	0	0	1	2
	2011	14	13	1	0	2	0	12
	2012	11	11	0	1	0	0	10
	2013	11	9	2	0	1	3	7
	2014	7	7	0	0	2	1	4
	2015	19	18	1	0	0	1	18
* von unbaren Zahlungsmitteln ***500	2006	94	79	15	0	16	19	59
	2007	89	67	22	2	10	17	60
	2008	120	91	29	0	16	23	81
	2009	82	60	22	0	11	19	52
	2010	80	55	25	0	3	19	58
	2011	131	100	31	3	13	11	104
	2012	109	75	34	2	4	13	90
	2013	103	78	25	1	8	14	80
	2014	116	91	25	1	10	12	93
	2015	118	87	31	6	6	6	100

Delikt	Jahr	Tatverdächtige insgesamt		Kinder bis 14 J.	Jugendl. 14 -18 J.	Heranw. 18 - 21 J.	Erwachsene ab 21 J.	
		männl.	weibl.					
* von/aus Automaten ***700	2006	182	170	12	21	53	38	70
	2007	150	143	7	5	39	28	78
	2008	127	118	9	7	20	34	66
	2009	118	110	8	1	19	31	67
	2010	117	103	14	12	38	16	51
	2011	123	118	5	15	25	19	64
	2012	95	85	10	22	33	9	31
	2013	106	96	10	5	30	19	52
	2014	88	80	8	7	16	11	54
	2015	94	83	11	2	11	9	72
* Antiquitäten, Kunst- und sakralen Gegen- ständen ***800	2006	18	18	0	0	6	3	9
	2007	9	9	0	0	1	0	8
	2008	20	19	1	1	3	3	13
	2009	17	14	3	0	0	1	16
	2010	6	5	1	1	0	0	5
	2011	1	1	0	0	0	0	1
	2012	9	6	3	0	0	1	8
	2013	3	3	0	0	0	0	3
	2014	9	8	1	0	0	0	9
	2015	11	10	1	0	1	1	9
* in/aus Wochenend- und Gartenhäusern *00081	2006	203	186	17	15	58	39	91
	2007	257	232	25	11	57	46	143
	2008	*						
	2009	199	175	24	26	49	35	89
(Landesschlüssel)	2010	175	149	26	15	45	31	84
	2011	154	141	13	3	23	29	99
	2012	226	200	26	28	39	19	140
	2013	241	223	18	6	57	43	135
	2014	217	199	18	7	29	16	165
	2015	215	186	29	9	23	23	160
* in/aus einer Kirche *00086	2006	14	14	0	2	6	2	4
	2007	16	16	0	0	1	4	11
	2008	*						
(Landesschlüssel)	2009	21	20	1	1	6	2	12
	2010	4	4	0	0	0	0	4
	2011	16	16	0	0	5	6	5
	2012	9	9	0	0	3	2	4
	2013	19	17	2	2	8	1	8
	2014	14	13	1	2	4	0	8
	2015	12	11	1	0	4	2	6

* keine Angaben im Fachbereich vorhanden

Delikt	Jahr	Tatverdächtige insgesamt		Kinder bis 14 J.	Jugendl. 14 -18 J.	Heranw. 18 - 21 J.	Erwachsene ab 21 J.	
		männl.	weibl.					
* von Buntmetall	2006	*						
*00096	2007	*						
	2008	*						
(Landesschlüssel)	2009	98	93	5	0	5	14	79
	2010	105	100	5	0	2	13	90
Achtung:	2011	227	217	10	1	13	32	181
ab 2009 sind die Straf-	2012	208	192	16	2	3	17	186
taten der Bundespolizei	2013	194	175	19	1	7	22	164
hier nicht mehr	2014	132	117	15	0	3	8	121
enthalten	2015	128	119	9	2	0	3	123
	* keine Angaben im Fachbereich vorhanden							
* in/aus Banken, Sparkassen, Postfilialen und -agenturen und dgl.	2006	15	12	3	0	2	5	8
	2007	22	22	0	0	0	0	22
	2008	19	17	2	0	2	1	16
	2009	12	10	2	0	2	2	8
*05*00	2010	15	10	5	0	0	3	12
	2011	16	15	1	0	0	1	15
	2012	14	10	4	0	1	1	12
	2013	20	16	4	0	2	1	17
	2014	22	18	4	0	0	0	22
	2015	26	24	2	0	1	1	24
* in/aus Dienst-, Büro-, Fabrik-, Werkstatt- und Lagerräumen	2006	902	811	91	24	214	162	502
	2007	874	776	98	40	191	175	468
	2008	729	659	70	24	137	162	406
*10*00	2009	573	524	49	19	99	108	347
	2010	584	519	65	31	65	89	399
	2011	674	609	65	21	69	116	468
	2012	598	521	77	13	74	53	458
	2013	574	521	53	17	95	51	411
	2014	553	498	55	11	54	45	443
	2015	610	546	64	13	43	65	489
* in/aus Gaststätten, Kantinen, Hotels, Pensionen	2006	259	234	25	11	40	66	142
	2007	182	162	20	4	33	43	102
	2008	229	194	35	7	43	50	129
*15*00	2009	187	164	23	5	39	40	103
	2010	161	139	22	0	15	34	112
	2011	204	172	32	4	37	25	138
	2012	148	132	16	3	18	20	107
	2013	167	143	24	3	25	22	117
	2014	163	146	17	0	15	22	126
	2015	122	109	13	1	16	9	96

Delikt	Jahr	Tatverdächtige insgesamt			Kinder bis 14 J.	Jugendl. 14 -18 J.	Heranw. 18 - 21 J.	Erwachsene ab 21 J.
		männl.	weibl.					
* in/aus Kiosken, Warenhäusern, Ver- kaufsräumen, Selbst- bedienungsläden, Schaufenstern, Schau- kästen und Vitrinen	2006	11.545	7.606	3.939	986	1.929	986	7.644
	2007	10.452	6.673	3.779	894	1.537	873	7.148
	2008	9.165	5.839	3.326	886	1.267	812	6.200
	2009	8.503	5.492	3.011	903	1.079	709	5.812
	2010	8.053	5.318	2.735	826	1.015	601	5.611
	2011	8.164	5.224	2.940	850	1.111	585	5.618
*25*00	2012	7.764	5.027	2.737	821	1.152	434	5.357
	2013	7.232	4.729	2.503	692	948	439	5.153
	2014	7.058	4.598	2.460	559	804	431	5.264
	2015	7.276	4.845	2.431	555	837	512	5.372
<u>davon:</u>	2006	11.353	7.425	3.928	982	1.875	945	7.551
* Ladendiebstahl	2007	10.264	6.503	3.761	876	1.510	826	7.052
*26*00	2008	8.922	5.622	3.300	881	1.213	759	6.069
	2009	8.254	5.277	2.977	896	1.032	654	5.672
	2010	7.852	5.142	2.710	812	973	568	5.499
	2011	7.872	4.972	2.900	835	1.061	512	5.464
	2012	7.530	4.831	2.699	810	1.114	388	5.218
	2013	6.990	4.521	2.469	673	902	408	5.007
	2014	6.858	4.437	2.421	543	772	412	5.131
	2015	7.050	4.660	2.390	541	809	489	5.211
* in/aus Wohnungen - insgesamt -	2006	1.462	1.154	308	57	261	243	901
	2007	1.447	1.115	332	60	243	265	879
*35*00	2008	935	692	243	25	114	164	632
	2009	900	670	230	10	96	141	653
<i>ab 2008 zählt der Diebst.</i>	2010	921	682	239	24	71	138	688
<i>in/aus Gartenhäusern</i>	2011	1.006	750	256	18	115	129	744
<i>nicht mehr zu diesem</i>	2012	943	701	242	19	92	91	741
<i>Schlüssel</i>	2013	1.033	764	269	26	86	110	811
	2014	993	733	260	13	79	92	809
	2015	1.052	793	259	15	71	106	860
<u>darunter:</u>	2006	693	603	90	33	150	130	380
- Wohnungseinbruch-	2007	697	593	104	24	134	144	395
<i>diebstahl</i>	2008	331	270	61	5	54	66	206
<i>435*00</i>	2009	225	202	23	3	21	36	165
	2010	299	254	45	4	18	54	223
	2011	332	279	53	2	36	49	245
	2012	305	260	45	7	30	30	238
	2013	353	303	50	3	20	30	300
	2014	325	277	48	1	21	29	274
	2015	440	375	65	4	26	48	362

Delikt	Jahr	Tatverdächtige insgesamt			Kinder bis 14 J.	Jugendl. 14 -18 J.	Heranw. 18 - 21 J.	Erwachsene ab 21 J.
		männl.	weibl.					
<i>davon:</i>	2006	499	427	72	19	96	94	290
- Tageswohnungs-	2007	451	370	81	16	79	94	262
<i>einbruch</i>	2008	140	113	27	2	21	30	87
436*00	2009	28	27	1	2	2	6	18
	2010	30	23	7	1	2	5	22
	2011	32	27	5	0	2	5	25
	2012	21	17	4	2	3	2	14
	2013	133	115	18	0	4	9	120
	2014	150	129	21	1	13	10	126
	2015	145	128	17	3	8	11	123
* in/aus Boden-, Keller-	2006	266	218	48	15	69	44	138
räumen und Wasch-	2007	282	243	39	23	72	46	141
küchen	2008	276	227	49	4	47	45	180
*40*00	2009	233	204	29	11	41	41	140
	2010	194	170	24	10	31	32	121
	2011	232	202	30	9	28	31	164
	2012	252	209	43	9	26	31	186
	2013	315	278	37	6	37	37	235
	2014	324	272	52	5	29	27	263
	2015	337	285	52	2	18	29	288
* in/aus überwiegend	2006	141	137	4	1	24	24	92
unbezogenen Neu-	2007	126	110	16	10	24	22	70
u. Rohbauten, Bau-	2008	86	82	4	2	12	17	55
buden und Baustellen	2009	81	77	4	1	10	11	59
*45*00	2010	80	73	7	9	5	16	50
	2011	101	94	7	1	7	13	80
	2012	101	93	8	6	11	10	74
	2013	112	101	11	6	9	7	90
	2014	76	70	6	1	4	4	67
	2015	71	65	6	2	10	2	57
* an/aus Kraftfahrzeugen	2006	395	371	24	10	56	83	246
*50*00	2007	354	322	32	5	45	86	218
	2008	339	319	20	10	34	76	219
	2009	289	273	16	5	36	73	175
	2010	297	282	15	8	19	65	205
	2011	336	321	15	6	32	60	238
seit 2012 bundesweite	2012	459	419	40	13	47	68	331
Erfassung in/aus und an Kfz	2013	443	407	36	11	39	62	331
zusammen unter	2014	453	409	44	6	31	47	369
Diebstahl an/aus Kfz	2015	401	362	39	5	40	30	326

Delikt	Jahr	Tatverdächtige insgesamt		Kinder bis 14 J.	Jugendl. 14 -18 J.	Heranw. 18 - 21 J.	Erwachsene ab 21 J.	
		männl.	weibl.					
* an Kraftfahrzeugen	2006	298	275	23	2	53	82	161
*55*00	2007	285	266	19	8	61	77	139
(einschließlich Diebst.	2008	275	240	35	19	31	78	147
von Kennzeichen)	2009	290	269	21	11	37	64	178
	2010	243	223	20	1	27	49	166
	2011	294	269	25	9	30	50	205
	ab 2012 kein separater Erfassungsschlüssel mehr							
* eines Kennzeichens	2006	134	123	11	0	21	36	77
von einem Kfz	2007	124	116	8	0	11	32	81
355080	2008	*						
(Landesschlüssel)	2009	108	100	8	1	8	20	79
	2010	108	101	7	0	8	16	84
	2011	138	125	13	0	8	25	105
	ab 2012 kein separater Erfassungsschlüssel mehr							
	* keine Angaben im Fachbereich vorhanden							
* von Betäubungs-	2006	8	8	0	0	1	3	4
mitteln - insgesamt	2007	3	3	0	0	1	0	2
*70000	2008	0	0	0	0	0	0	0
	2009	6	6	0	0	0	0	6
	2010	3	2	1	0	0	0	3
	2011	6	5	1	0	0	1	5
	2012	4	3	1	0	0	0	4
	2013	3	2	1	0	0	0	3
	2014	5	3	2	0	0	0	5
	2015	6	3	3	0	0	0	6
* von Rezeptformularen	2006	3	3	0	0	0	1	2
zur Erlangung von	2007	3	3	0	0	0	0	3
Betäubungsmitteln	2008	1	1	0	0	0	0	1
*75000	2009	4	4	0	0	0	0	4
	2010	2	1	1	0	0	0	2
	2011	5	2	3	0	0	0	5
	2012	3	2	1	0	0	0	3
	2013	3	3	0	0	0	0	3
	2014	1	0	1	0	0	0	1
	2015	1	1	0	0	0	0	1

Delikt	Jahr	Tatverdächtige insgesamt		Kinder bis 14 J.	Jugendl. 14 -18 J.	Heranw. 18 - 21 J.	Erwachsene ab 21 J.	
		männl.	weibl.					
* Taschendiebstahl	2006	40	26	14	4	9	7	20
*90000	2007	44	34	10	3	8	6	27
einschließlich Hand- taschendieb./Diebst. aus einer Handtasche im Jahr 2008!	2008	165	103	62	10	22	33	100
	2009	75	55	20	5	12	11	47
	2010	44	39	5	1	9	6	28
	2011	96	65	31	3	15	12	66
	2012	58	36	22	1	7	14	36
	2013	34	20	14	3	2	6	23
	2014	33	23	10	3	3	2	25
	2015	39	28	11	0	3	3	33

Delikt	Jahr	Tatverdächtige insgesamt			Kinder bis 14 J.	Jugendl. 14 -18 J.	Heranw. 18 - 21 J.	Erwachsene ab 21 J.
		männl.	weibl.					
Vermögens- und Fälschungsdelikte 500000	2006	15.689	10.988	4.701	62	888	1.889	12.850
	2007	15.053	10.266	4.787	49	821	1.748	12.435
	2008	15.254	10.288	4.966	62	790	1.717	12.685
	2009	16.353	10.970	5.383	50	821	1.818	13.664
	2010	16.055	10.902	5.153	61	706	1.674	13.614
	2011	14.923	10.257	4.666	53	653	1.225	12.992
	2012	15.399	10.478	4.921	84	723	1.117	13.475
	2013	15.943	10.582	5.361	79	743	1.153	13.968
	2014	14.897	9.942	4.955	52	676	1.048	13.121
	2015	14.254	9.540	4.714	54	573	1.097	12.530
* Betrug 510000	2006	12.554	8.696	3.858	40	767	1.632	10.115
	2007	12.176	8.169	4.007	37	687	1.502	9.950
	2008	12.651	8.459	4.192	51	682	1.507	10.411
	2009	13.633	9.056	4.577	42	727	1.630	11.234
	2010	13.468	9.061	4.407	48	633	1.504	11.283
	2011	12.311	8.421	3.890	38	551	1.098	10.624
	2012	12.743	8.621	4.122	71	632	1.001	11.039
	2013	13.140	8.641	4.499	65	658	1.032	11.385
	2014	12.223	8.061	4.162	38	594	937	10.654
	2015	11.504	7.612	3.892	41	497	992	9.974
* Waren- und Waren- kreditbetrug 511000	2006	2.647	1.874	773	4	44	312	2.287
	2007	2.405	1.662	743	3	36	250	2.116
	2008	2.502	1.728	774	2	31	235	2.234
	2009	2.614	1.756	858	6	29	249	2.330
	2010	2.810	1.937	873	3	26	266	2.515
	2011	2.726	1.880	846	1	24	191	2.510
	2012	2.967	2.027	940	5	32	160	2.770
	2013	3.717	2.393	1.324	7	43	230	3.437
	2014	3.385	2.178	1.207	6	46	202	3.131
	2015	3.000	1.908	1.092	3	43	188	2.766
* betrügerisches Er- langen von Kfz 511100	2006	30	25	5	0	0	3	27
	2007	47	39	8	0	0	2	45
	2008	43	34	9	0	0	3	40
	2009	42	34	8	0	1	2	39
	2010	32	28	4	0	0	1	31
	2011	22	19	3	0	1	2	19
	2012	30	24	6	0	0	2	28
	2013	46	34	12	0	0	3	43
	2014	32	29	3	0	0	0	32
	2015	48	43	5	0	0	2	46

Delikt	Jahr	Tatverdächtige insgesamt			Kinder bis 14 J.	Jugendl. 14 -18 J.	Heranw. 18 - 21 J.	Erwachsene ab 21 J.
		männl.	weibl.					
* sonst. Warenkredit- betrug 511200	2006	1.870	1.313	557	2	25	213	1.630
	2007	1.666	1.150	516	2	23	162	1.479
	2008	1.767	1.208	559	1	19	155	1.592
	2009	1.762	1.160	602	5	10	167	1.580
	2010	1.864	1.252	612	3	12	148	1.701
	2011	1.944	1.345	599	1	9	133	1.801
	2012	2.125	1.447	678	3	23	116	1.983
	2013	2.709	1.729	980	4	33	149	2.523
	2014	2.339	1.484	855	4	23	114	2.198
	2015	1.875	1.177	698	1	11	86	1.777
<u>darunter:</u>	2006	*						
- Tankbetrug	2007	*						
511201	2008	*						
	2009	672	546	126	0	1	57	614
	2010	677	549	128	0	5	46	626
	2011	800	648	152	0	2	57	741
	2012	853	684	169	0	3	46	804
	2013	915	733	182	0	11	46	858
	2014	787	609	178	0	4	32	751
	2015	680	521	159	0	0	23	657
	*keine Daten im Fachbereich vorhanden							
* Warenbetrug 511300	2006	832	598	234	2	20	101	709
	2007	762	526	236	1	15	94	652
	2008	783	554	229	1	13	90	679
	2009	912	640	272	1	21	92	798
	2010	996	718	278	0	14	131	851
	2011	827	566	261	0	16	65	746
	2012	883	609	274	2	10	45	826
	2013	1.059	697	362	3	14	86	956
	2014	1.140	751	389	2	24	98	1.016
	2015	1.162	746	416	2	32	116	1.012
* Beteiligungs- und Kapitalanlagenbetrug 513000	2006	25	22	3	0	0	0	25
	2007	26	22	4	0	0	0	26
	2008	19	17	2	0	0	0	19
	2009	38	32	6	0	0	0	38
	2010	40	29	11	0	0	0	40
	2011	28	24	4	0	0	0	28
	2012	38	32	6	0	0	0	38
	2013	37	29	8	0	0	0	37
	2014	30	21	9	0	0	0	30
	2015	25	24	1	0	0	0	25

Delikt	Jahr	Tatverdächtige insgesamt			Kinder bis 14 J.	Jugendl. 14 -18 J.	Heranw. 18 - 21 J.	Erwachsene ab 21 J.
		männl.	weibl.					
* Geldkreditbetrug 514000	2006	122	93	29	0	5	16	101
	2007	133	93	40	0	0	5	128
	2008	87	73	14	0	1	3	83
	2009	99	71	28	0	1	0	98
	2010	134	106	28	0	1	6	127
	2011	106	85	21	0	0	2	104
	2012	119	89	30	0	1	6	112
	2013	149	103	46	0	0	5	144
	2014	117	83	34	0	0	1	116
	2015	85	66	19	1	0	1	83
* Erschleichen von Leistungen 515000	2006	3.767	2.595	1.172	20	571	830	2.346
	2007	3.761	2.498	1.263	24	509	808	2.420
	2008	3.994	2.686	1.308	25	483	887	2.599
	2009	4.767	3.087	1.680	20	592	1.001	3.154
	2010	4.491	3.057	1.434	30	481	896	3.084
	2011	4.131	2.873	1.258	27	442	645	3.017
	2012	4.541	3.069	1.472	51	512	597	3.381
	2013	4.649	3.156	1.493	50	493	599	3.507
	2014	3.825	2.616	1.209	20	395	508	2.902
	2015	3.857	2.637	1.220	19	368	559	2.911
<u>darunter:</u>	2008	keine Daten im Fachbereich vorhanden						
Beförderungsererschleichung	2009	4.740	3.065	1.675	20	590	991	3.139
<i>Eigener Erfassungsschlüssel bundesweit</i>	2010	4.480	3.049	1.431	29	478	893	3.080
<i>erst ab 2008</i>	*2011	2.846	2.065	781	15	292	456	2.083
	2012	4.098	2.776	1.322	45	446	534	3.073
	2013	4.481	3.044	1.437	35	455	582	3.409
	2014	3.594	2.445	1.149	14	365	477	2.738
	2015	3.684	2.502	1.182	18	351	534	2.781
*Ab 2011 neue Schlüsselssystematik								
* Betrug mittels rechtswidrig erlangter unbarer Zahlungsmittel 516000	2006	401	304	97	1	30	82	288
	2007	347	263	84	2	31	60	254
	2008	319	238	81	2	33	35	249
	2009	319	253	66	3	27	49	240
	2010	318	225	93	2	21	41	254
	2011	329	247	82	1	23	39	266
	2012	377	261	116	1	18	37	321
	2013	331	227	104	5	20	28	278
	2014	361	267	94	5	14	29	313
	2015	324	228	96	4	9	30	281

Delikt	Jahr	Tatverdächtige insgesamt			Kinder bis 14 J.	Jugendl. 14 -18 J.	Heranw. 18 - 21 J.	Erwachsene ab 21 J.
		männl.	weibl.					
* Betr.mittels rechtsw. erl. Debitk. ohne PIN 516200	2006	155	116	39	0	5	38	112
	2007	115	90	25	0	10	17	88
	2008	65	42	23	0	3	12	50
	2009	60	50	10	3	3	8	46
	2010	51	32	19	0	3	7	41
	2011	48	40	8	0	2	5	41
	2012	30	24	6	0	4	2	24
	2013	37	24	13	2	4	1	30
	2014	48	35	13	0	1	2	45
	2015	51	36	15	0	1	3	47
* Betr.mittels rechtsw. erl. Debitk. mit PIN 516300	2006	135	101	34	1	12	33	89
	2007	125	93	32	1	11	25	88
	2008	129	95	34	1	23	13	92
	2009	109	79	30	0	10	19	80
	2010	111	76	35	1	7	17	86
	2011	122	92	30	0	10	22	90
	2012	122	82	40	1	5	18	98
	2013	90	62	28	1	6	7	76
	2014	102	70	32	3	8	10	81
	2015	106	69	37	0	3	12	91
* Kreditkartenbetrug 516400	2006	99	79	20	0	11	18	70
	2007	96	75	21	1	6	17	72
	2008	87	70	17	1	10	12	64
	2009	82	67	15	0	6	13	63
	2010	64	45	19	0	5	5	54
	2011	71	55	16	0	5	5	61
	2012	74	55	19	0	4	8	62
	2013	65	48	17	2	4	9	50
	2014	94	75	19	1	3	6	84
	2015	83	62	21	0	1	3	79
* Betrug mittels rechtsw. erlangter Daten von Zahlungskarten 516500	2006	18	11	7	0	2	2	14
	2007	21	16	5	0	2	4	15
	2008	29	25	4	0	0	1	28
	2009	50	40	10	0	7	7	36
	2010	70	55	15	0	6	6	58
	2011	72	55	17	1	2	6	63
	2012	93	61	32	0	3	6	84
	2013	89	57	32	0	2	5	82
	2014	79	58	21	1	0	7	71
	2015	68	52	16	3	2	7	56

Delikt	Jahr	Tatverdächtige insgesamt			Kinder bis 14 J.	Jugendl. 14 -18 J.	Heranw. 18 - 21 J.	Erwachsene ab 21 J.
		männl.	weibl.					
* Betrug mittels rechtsw. erlangter sonstiger unbarer Zahlungsmittel 516900	2006	22	18	4	0	0	1	21
	2007	19	14	5	0	2	0	17
	2008	43	34	9	0	1	5	37
	2009	34	26	8	0	2	5	27
	2010	50	38	12	1	2	9	38
	2011	43	29	14	0	5	1	37
	2012	75	52	23	0	2	5	68
	2013	77	58	19	0	5	9	63
	2014	66	53	13	0	2	4	60
	2015	42	31	11	1	2	5	34
* sonstiger Betrug 517000	2006	6.410	4.443	1.967	15	135	534	5726
	2007	6.222	4.171	2.051	8	130	490	5.594
	2008	6.427	4.246	2.181	22	148	450	5.807
	2009	6.502	4.378	2.124	13	105	440	5.944
	2010	6.438	4.251	2.187	14	131	415	5.878
	2011	5.675	3.826	1.849	9	80	297	5.289
	2012	5.388	3.658	1.730	14	91	261	5.022
	2013	5.019	3.272	1.747	4	121	260	4.634
	2014	5.211	3.406	1.805	7	153	270	4.781
	2015	4.863	3.230	1.633	15	98	283	4.467
* Leistungsbetrug 517100	2006	318	224	94	3	17	22	276
	2007	291	206	85	0	13	27	251
	2008	316	224	92	1	9	14	292
	2009	320	224	96	0	6	24	290
	2010	260	183	77	0	8	12	240
	2011	229	156	73	0	2	8	219
	2012	254	177	77	3	8	11	232
	2013	234	167	67	0	3	7	224
	2014	207	131	76	1	1	9	196
	2015	257	179	78	0	0	9	248
* Leistungskreditbetrug 517200	2006	320	246	74	0	1	31	288
	2007	284	216	68	1	1	24	258
	2008	292	214	78	1	4	14	273
	2009	263	187	76	0	3	14	246
	2010	264	186	78	1	5	11	247
	2011	273	189	84	0	0	12	261
	2012	317	215	102	0	5	9	303
	2013	261	178	83	0	0	12	249
	2014	331	233	98	2	2	10	317
	2015	279	200	79	0	3	16	260

Delikt	Jahr	Tatverdächtige insgesamt			Kinder bis 14 J.	Jugendl. 14 -18 J.	Heranw. 18 - 21 J.	Erwachsene ab 21 J.
		männl.	weibl.					
* Betrug zum Nachteil von Versicherungen und Versicherungs- missbrauch 517400	2006	143	104	39	0	3	7	133
	2007	139	95	44	0	1	10	128
	2008	119	92	27	1	1	7	110
	2009	68	52	16	0	0	5	63
	2010	117	87	30	0	1	7	109
	2011	84	62	22	0	0	1	83
	2012	188	108	80	0	0	8	180
	2013	89	65	24	0	0	3	86
	2014	53	41	12	0	0	2	51
2015	135	106	29	0	0	6	129	
* Computerbetrug 517500	2006	141	118	23	1	11	16	113
	2007	118	86	32	0	7	14	97
	2008	174	136	38	2	7	27	138
	2009	202	176	26	3	6	17	176
	2010	239	184	55	3	6	22	208
	2011	204	164	40	1	10	21	172
	2012	237	195	42	1	11	15	210
	2013	215	172	43	3	14	33	165
	2014	187	142	45	4	11	14	158
2015	224	158	66	1	9	17	197	
* Betrug zum Nachteil v. Sozialversicherungen 517700	2006	558	334	224	0	1	38	519
	2007	816	435	381	0	11	65	740
	2008	938	452	486	0	7	50	881
	2009	947	465	482	0	4	41	902
	2010	820	388	432	0	6	40	774
	2011	514	247	267	0	3	31	480
	2012	390	216	174	0	0	15	375
	2013	352	168	184	0	2	8	342
	2014	511	244	267	0	3	11	497
2015	361	172	189	0	1	22	338	
* Veruntreuung 520000	2006	1.027	721	306	0	6	74	947
	2007	734	504	230	0	6	48	680
	2008	587	409	178	0	2	33	552
	2009	657	447	210	0	3	23	631
	2010	578	421	157	1	4	16	557
	2011	476	339	137	0	2	7	467
	2012	435	309	126	0	2	10	423
	2013	455	326	129	0	1	3	451
	2014	398	276	122	0	2	6	390
2015	371	258	113	0	0	1	370	

Delikt	Jahr	Tatverdächtige insgesamt		Kinder bis 14 J.	Jugendl. 14 -18 J.	Heranw. 18 - 21 J.	Erwachsene ab 21 J.	
		männl.	weibl.					
* Untreue 521000	2006	216	146	70	0	2	2	212
	2007	232	156	76	0	0	0	232
	2008	180	125	55	0	0	2	178
	2009	247	167	80	0	0	1	246
	2010	222	159	63	0	0	2	220
	2011	219	142	77	0	0	0	219
	2012	191	129	62	0	0	3	188
	2013	210	146	64	0	0	1	209
	2014	188	130	58	0	1	3	184
	2015	211	139	72	0	0	1	210
* Vorenthalten und Veruntreuen von Arbeitsentgelt 522000	2006	516	416	100	0	0	4	512
	2007	317	249	68	0	0	2	315
	2008	284	215	69	0	0	5	279
	2009	272	217	55	0	0	3	269
	2010	247	201	46	0	0	1	246
	2011	218	176	42	0	0	1	217
	2012	200	152	48	0	0	1	199
	2013	195	153	42	0	0	1	194
	2014	157	119	38	0	0	1	156
	2015	130	105	25	0	0	0	130
* Missbrauch von Scheck- und Kredit- karten 523000	2006	315	177	138	0	4	68	243
	2007	193	107	86	0	6	46	141
	2008	134	78	56	0	2	26	106
	2009	153	77	76	0	3	19	131
	2010	122	71	51	1	4	13	104
	2011	45	25	20	0	2	6	37
	2012	51	34	17	0	2	6	43
	2013	54	29	25	0	1	1	52
	2014	55	29	26	0	1	2	52
	2015	37	20	17	0	0	0	37
* Unterschlagung 530000	2006	1.881	1.383	498	21	84	187	1.589
	2007	1.780	1.288	492	11	75	183	1.511
	2008	1.709	1.184	525	11	88	158	1.452
	2009	1.649	1.177	472	3	65	169	1.412
	2010	1.612	1.106	506	10	48	157	1.397
	2011	1.728	1.183	545	13	84	102	1.529
	2012	1.832	1.257	575	13	79	101	1.639
	2013	1.973	1.315	658	13	78	121	1.761
	2014	1.910	1.320	590	12	71	100	1.727
	2015	1.900	1.257	643	12	60	97	1.731

Delikt	Jahr	Tatverdächtige insgesamt		Kinder bis 14 J.	Jugendl. 14 -18 J.	Heranw. 18 - 21 J.	Erwachsene ab 21 J.	
		männl.	weibl.					
* Unterschlagung von Kfz 531000	2006	227	185	42	1	4	7	215
	2007	193	157	36	0	2	4	187
	2008	179	153	26	0	0	12	167
	2009	213	170	43	0	0	12	201
	2010	163	137	26	0	0	7	156
	2011	195	159	36	0	2	5	188
	2012	199	159	40	0	0	4	195
	2013	202	156	46	0	1	12	189
	2014	181	150	31	0	0	8	173
	2015	177	136	41	0	0	5	172
* Urkundenfälschung 540000	2006	935	747	188	3	54	92	786
	2007	980	771	209	1	64	98	817
	2008	897	681	216	0	35	87	775
	2009	995	731	264	5	44	74	872
	2010	937	693	244	3	34	79	821
	2011	947	732	215	2	37	54	854
	2012	946	691	255	0	35	54	857
	2013	980	771	209	2	17	38	923
	2014	925	696	229	4	24	52	845
	2015	990	772	218	1	30	41	918
* Fälschung zur Erlangung von Betäubungsmitteln 542000	2006	7	4	3	0	1	1	5
	2007	6	6	0	0	0	1	5
	2008	18	10	8	0	1	2	15
	2009	20	12	8	0	1	1	18
	2010	7	4	3	0	0	1	6
	2011	36	26	10	0	0	0	36
	2012	16	7	9	0	0	0	16
	2013	16	9	7	0	0	0	16
	2014	6	5	1	0	1	0	5
	2015	8	3	5	0	0	0	8
* Geld- und Wert- zeichenfälschung, Fälschung von Zahlungskarten mit oder ohne Garantie- funktion, Schecks und Wechseln 550000	2006	66	56	10	0	5	6	55
	2007	42	39	3	0	4	5	33
	2008	35	29	6	0	0	2	33
	2009	54	42	12	0	1	6	47
	2010	89	72	17	0	4	4	81
	2011	62	48	14	0	1	2	59
	2012	49	37	12	0	0	2	47
	2013	44	30	14	0	1	1	42
2014	48	38	10	0	1	3	44	
2015	65	48	17	0	0	3	62	

Delikt	Jahr	Tatverdächtige insgesamt		Kinder bis 14 J.	Jugendl. 14 -18 J.	Heranw. 18 - 21 J.	Erwachsene ab 21 J.	
		männl.	weibl.					
- Geld- und Wert- zeichenfälschung einschl. Vorbereitungs- handlungen 551000	2006	20	18	2	0	3	3	14
	2007	13	11	2	0	2	2	9
	2008	4	4	0	0	0	1	3
	2009	3	3	0	0	0	0	3
	2010	18	15	3	0	0	1	17
	2011	11	10	1	0	0	1	10
	2012	11	11	0	0	0	1	10
	2013	5	5	0	0	0	0	5
2014	14	12	2	0	0	1	13	
2015	7	5	2	0	0	0	7	
* Inverkehrbringen von Falschgeld 552000	2006	46	38	8	0	4	3	39
	2007	29	28	1	0	2	3	24
	2008	29	23	6	0	0	1	28
	2009	47	36	11	0	1	6	40
	2010	63	49	14	0	4	3	56
	2011	47	36	11	0	1	1	45
	2012	31	23	8	0	0	2	29
	2013	37	23	14	0	1	1	35
2014	30	23	7	0	1	2	27	
2015	59	44	15	0	0	3	56	
* Insolvenzstraftaten 560000	2006	130	110	20	0	0	0	130
	2007	92	74	18	0	0	0	92
	2008	128	103	25	0	0	1	127
	2009	97	79	18	0	0	2	95
	2010	97	81	16	0	0	1	96
	2011	102	82	20	0	0	1	101
	2012	94	78	16	0	0	1	93
	2013	76	57	19	0	0	1	75
2014	70	56	14	0	0	0	70	
2015	89	77	12	0	0	0	89	
<u>darunter:</u> Bankrott 561000	2006	81	67	14	0	0	0	81
	2007	53	46	7	0	0	0	53
	2008	95	77	18	0	0	0	95
	2009	79	62	17	0	0	2	77
	2010	81	69	12	0	0	1	80
	2011	86	71	15	0	0	1	85
	2012	83	69	14	0	0	1	82
	2013	60	44	16	0	0	1	59
2014	52	40	12	0	0	0	52	
2015	77	68	9	0	0	0	77	

Delikt	Jahr	Tatverdächtige insgesamt			Kinder bis 14 J	Jugendl. 14 -18 J.	Heranw. 18 - 21 J.	Erwachsene ab 21 J.
		männl.	weibl.					
Sonstige Straftatbestände (StGB) 600000	2006	17.014	13.736	3.278	758	2.790	2.210	11.256
	2007	17.397	14.037	3.360	702	2.565	2.396	11.734
	2008	16.828	13.497	3.331	770	2.225	2.260	11.573
	2009	17.029	132.516	3.513	818	2.109	2.192	11.910
	2010	16.120	12.709	3.411	792	1.665	1.746	11.917
	2011	16.101	12.502	3.599	756	1.692	1.450	12.203
	2012	16.734	12.978	3.756	749	1.722	1.359	12.904
	2013	16.786	12.862	3.924	721	1.635	1.219	13.211
	2014	16.483	12.500	3.983	729	1.578	1.089	13.087
	2015	15.955	12.072	3.883	619	1.433	1.071	12.832
* Erpressung 610000	2006	164	142	22	5	35	19	105
	2007	173	155	18	16	18	28	111
	2008	132	124	8	6	25	11	90
	2009	127	113	14	10	17	17	83
	2010	101	82	19	2	8	14	77
	2011	149	128	21	9	36	11	93
	2012	161	136	25	12	25	16	108
	2013	204	175	29	6	18	28	152
	2014	175	150	25	16	24	14	121
	2015	170	146	24	10	15	14	131
* Widerstand gegen die Staatsgewalt und Straftaten gegen die öffentl. Ordnung 620000	2006	3.603	3.006	597	117	601	515	2.370
	2007	3.866	3.272	594	92	653	571	2.550
	2008	3.820	3.224	596	112	518	620	2.570
	2009	4.000	3.342	658	106	547	682	2.665
	2010	3.647	3.046	601	135	435	474	2.603
	2011	3.589	2.919	670	109	404	413	2.663
	2012	4.050	3.375	675	148	481	409	3.012
	2013	4.010	3.313	697	154	437	350	3.069
	2014	4.032	3.282	750	132	372	322	3.206
	2015	4.085	3.319	766	101	456	348	3.180
* Widerstand gegen die Staatsgewalt 621000	2006	679	625	54	1	73	103	502
	2007	789	711	78	0	79	122	588
	2008	768	704	64	2	57	146	563
	2009	754	681	73	2	41	134	577
	2010	688	603	85	2	46	87	553
	2011	679	608	71	2	41	92	544
	2012	735	657	78	2	42	67	624
	2013	761	684	77	2	37	80	642
	2014	839	746	93	4	35	69	731
	2015	652	574	78	1	39	61	551

Delikt	Jahr	Tatverdächtige insgesamt		Kinder bis 14 J	Jugendl. 14 -18 J.	Heranw. 18 - 21 J.	Erwachsene ab 21 J.	
		männl.	weibl.					
<u>darunter:</u>								
neuer Schlüssel ab:	2010	634	554	80	2	43	86	503
- Widerstand gegen	2011	650	586	64	2	39	87	522
Polizeivollzugsbeamte	2012	705	629	76	2	40	62	601
621021	2013	748	672	76	2	36	80	630
	2014	812	723	89	3	33	66	710
	2015	631	556	75	1	36	57	537
neuer Schlüssel ab:	2010	51	45	6	1	3	0	47
- Widerstand gegen	2011	15	10	5	0	0	2	13
Vollstreckungsbeamte	2012	7	7	0	0	0	0	7
(ohne Polizeivollzugs-	2013	7	6	1	0	1	0	6
beamte)	2014	8	7	1	0	1	1	6
621029	2015	8	7	1	0	2	2	4
* Hausfriedensbruch	2006	2.128	1.789	339	75	424	302	1.327
622000	2007	2.054	1.746	308	55	393	268	1.338
	2008	2.156	1.819	337	77	328	323	1.428
	2009	2.211	1.836	375	62	352	358	1.439
	2010	2.053	1.718	335	91	282	267	1.413
	2011	1.980	1.602	378	61	283	203	1.433
	2012	2.363	1.941	422	116	349	244	1.654
	2013	2.448	2.012	436	121	330	214	1.783
	2014	2.393	1.935	458	91	262	197	1.843
	2015	2.499	2.017	482	69	340	214	1.876
* Landfriedensbruch	2006	41	41	0	0	1	10	30
623000	2007	194	172	22	1	71	54	68
	2008	147	137	10	0	30	47	70
	2009	177	153	24	0	26	69	82
	2010	134	127	7	0	23	47	64
	2011	61	52	9	0	1	9	51
	2012	146	145	1	0	23	28	95
	2013	31	31	0	0	1	13	17
	2014	43	41	2	0	2	6	35
	2015	71	60	11	0	17	13	41

Delikt	Jahr	Tatverdächtige insgesamt		Kinder bis 14 J	Jugendl. 14 -18 J.	Heranw. 18 - 21 J.	Erwachsene ab 21 J.	
		männl.	weibl.					
* Vortäuschen einer Straftat 624000	2006	421	296	125	8	47	73	293
	2007	378	271	107	7	34	60	277
	2008	407	283	124	12	44	69	282
	2009	442	307	135	14	37	80	311
	2010	404	287	117	13	29	41	321
	2011	411	276	135	11	22	63	315
	2012	394	282	112	11	29	50	304
	2013	366	239	127	12	25	29	300
	2014	365	224	141	12	24	28	301
	2015	373	257	116	9	28	25	311
<u>darunter:</u>	2006	14	9	5	1	1	4	8
Vortäuschen eines Raubes 624100	2007	13	9	4	0	2	1	10
	2008	12	10	2	0	4	1	7
	2009	12	7	5	1	2	3	6
	2010	11	10	1	0	0	0	11
	2011	23	18	5	2	1	6	14
	2012	22	17	5	0	4	2	16
	2013	20	13	7	0	3	0	17
	2014	11	8	3	1	0	3	7
	2015	20	15	5	5	1	3	11
Vortäuschen eines Diebstahls 624200	2006	50	41	9	0	3	6	41
	2007	21	20	1	0	1	3	17
	2008	36	27	9	0	2	8	26
	2009	46	33	13	0	1	11	34
	2010	38	35	3	0	4	3	31
	2011	34	27	7	1	1	4	28
	2012	39	31	8	0	2	6	31
	2013	47	34	13	0	1	5	41
	2014	41	34	7	1	2	1	37
	2015	41	35	6	0	1	2	38
* Gewaltdarstellung 626000	2006	27	25	2	5	3	4	15
	2007	7	5	2	0	0	2	5
	2008	12	11	1	0	0	5	7
	2009	7	7	0	0	2	2	3
	2010	11	11	0	0	1	2	8
	2011	1	1	0	0	0	0	1
	2012	10	8	2	0	4	1	5
	2013	3	3	0	0	0	0	3
	2014	1	1	0	0	0	0	1
	2015	4	4	0	1	0	2	1

Delikt	Jahr	Tatverdächtige insgesamt		Kinder bis 14 J	Jugendl. 14 -18 J.	Heranw. 18 - 21 J.	Erwachsene ab 21 J.	
		männl.	weibl.					
* Volksverhetzung 627000	2006	43	40	3	0	7	12	24
	2007	103	92	11	0	26	17	60
	2008	65	60	5	1	13	13	38
	2009	64	58	6	3	10	16	35
	2010	50	44	6	0	9	10	31
	2011	81	74	7	0	15	18	48
	2012	65	62	3	1	10	7	47
	2013	64	61	3	0	8	2	54
	2014	74	69	5	2	14	7	51
	2015	144	128	16	1	16	13	114
* Begünstigung, Strafvereitelung, (ohne Strafvereitelung im Amt), Hehlerei und Geldwäsche 630000	2006	636	508	128	5	74	99	458
	2007	574	455	119	5	43	68	458
	2008	524	413	111	3	50	76	395
	2009	554	435	119	10	62	61	421
	2010	498	406	92	2	33	49	414
	2011	640	500	140	4	56	58	522
	2012	550	427	123	4	33	44	469
	2013	620	477	143	5	41	47	527
	2014	721	550	171	3	39	51	628
	2015	721	568	153	1	18	59	643
* Hehlerei von Kfz 631000	2006	10	10	0	0	3	2	5
	2007	27	26	1	0	2	3	22
	2008	26	23	3	0	0	4	22
	2009	22	20	2	0	1	3	18
	2010	16	14	2	0	0	3	13
	2011	23	22	1	0	1	3	19
	2012	16	16	0	0	1	2	13
	2013	29	26	3	1	1	1	26
	2014	25	22	3	0	0	1	24
	2015	29	28	1	0	0	5	24
* Sonstige Hehlerei 632000	2006	333	289	44	5	60	49	219
	2007	265	224	41	5	35	32	193
	2008	309	265	44	3	38	51	217
	2009	318	267	51	10	50	51	207
	2010	256	227	29	2	20	32	202
	2011	340	300	40	4	47	33	256
	2012	317	269	48	4	25	29	259
	2013	376	309	67	4	33	29	310
	2014	488	398	90	3	29	36	420
	2015	522	439	83	1	14	45	462

Delikt	Jahr	Tatverdächtige insgesamt		Kinder bis 14 J	Jugendl. 14 -18 J.	Heranw. 18 - 21 J.	Erwachsene ab 21 J.	
		männl.	weibl.					
* Geldwäsche, Ver- schleierung unrecht- mäßiger Vermögens- werte 633000	2006	164	119	45	0	2	16	146
	2007	151	112	39	0	0	9	142
	2008	83	58	25	0	1	3	79
	2009	140	105	35	0	1	1	138
	2010	146	111	35	0	2	7	137
	2011	206	135	71	0	2	10	194
	2012	140	99	41	0	1	3	136
	2013	139	94	45	0	0	8	131
	2014	123	84	39	0	0	3	120
	2015	112	74	38	0	0	3	109
* Brandstiftung und Herbeiführen einer Brandgefahr 640000	2006	426	351	75	74	57	47	248
	2007	367	297	70	46	33	39	249
	2008	354	284	70	32	37	31	254
	2009	359	275	84	36	32	28	263
	2010	426	337	89	60	39	32	295
	2011	415	323	92	60	41	25	289
	2012	424	350	74	55	44	29	296
	2013	399	335	64	32	46	19	302
	2014	379	304	75	41	34	21	283
	2015	354	285	69	26	35	14	279
* (vorsätzliche) Brand- stiftung und Herbeiführen einer Brandgefahr 641000	2006	195	173	22	46	35	35	79
	2007	158	147	11	26	21	29	82
	2008	148	132	16	19	27	17	85
	2009	138	125	13	16	27	19	76
	2010	190	176	14	34	31	23	102
	2011	156	132	24	31	34	19	72
	2012	170	149	21	35	36	21	78
	2013	170	152	18	22	38	9	101
	2014	146	130	16	23	22	13	88
	2015	103	95	8	11	13	7	72
* Wettbewerbs-, Korruptions- und Amtsdelikte 650000	2006	102	86	16	0	0	0	102
	2007	193	169	24	0	0	1	192
	2008	200	176	24	0	0	1	199
	2009	180	153	27	0	0	1	179
	2010	165	147	18	0	0	0	165
	2011	209	181	28	0	0	1	208
	2012	229	207	22	0	0	0	229
	2013	220	192	28	0	0	2	218
	2014	191	149	42	0	1	0	190
	2015	199	172	27	0	0	0	199

Delikt	Jahr	Tatverdächtige insgesamt		Kinder bis 14 J	Jugendl. 14 -18 J.	Heranw. 18 - 21 J.	Erwachsene ab 21 J.	
		männl.	weibl.					
* Vorteilsannahme und Bestechlichkeit 651000	2006	11	8	3	0	0	0	11
	2007	32	26	6	0	0	0	32
	2008	11	9	2	0	0	0	11
	2009	12	12	0	0	0	0	12
	2010	5	3	2	0	0	0	5
	2011	16	13	3	0	0	0	16
	2012	18	17	1	0	0	0	18
	2013	18	16	2	0	0	0	18
	2014	27	14	13	0	0	0	27
	2015	10	7	3	0	0	0	10
* Vorteilsgewährung und Bestechung 652000	2006	19	16	3	0	0	0	19
	2007	8	7	1	0	0	0	8
	2008	18	14	4	0	0	1	17
	2009	32	25	7	0	0	0	32
	2010	10	9	1	0	0	0	10
	2011	12	11	1	0	0	0	12
	2012	24	19	5	0	0	0	24
	2013	22	22	0	0	0	0	22
	2014	5	4	1	0	0	0	5
	2015	10	7	3	0	0	0	10
* sonstige Straftaten im Amt 655000	2006	64	54	10	0	0	0	64
	2007	145	128	17	0	0	1	144
	2008	157	139	18	0	0	0	157
	2009	100	91	9	0	0	1	99
	2010	135	120	15	0	0	0	135
	2011	142	126	16	0	0	0	142
	2012	153	138	15	0	0	0	153
	2013	168	142	26	0	0	2	166
	2014	152	124	28	0	1	0	151
	2015	174	153	21	0	0	0	174
* Körperverletzung im Amt 655100	2006	37	33	4	0	0	0	37
	2007	111	100	11	0	0	1	110
	2008	93	84	9	0	0	0	93
	2009	56	53	3	0	0	1	55
	2010	79	77	2	0	0	0	79
	2011	73	69	4	0	0	0	73
	2012	69	66	3	0	0	0	69
	2013	90	81	9	0	0	1	89
	2014	67	61	6	0	0	0	67
	2015	98	92	6	0	0	0	98

Delikt	Jahr	Tatverdächtige insgesamt			Kinder	Jugendl.	Heranw.	Erwachsene
		männl.	weibl.		bis 14 J	14 -18 J.	18 - 21 J.	ab 21 J.
* strafbarer Eigennutz 660000	2006	113	103	10	0	5	11	97
	2007	94	88	6	1	5	4	84
	2008	126	122	4	4	4	10	108
	2009	127	117	10	6	6	14	101
	2010	128	114	14	0	1	13	114
	2011	94	84	10	0	1	3	90
	2012	101	92	9	0	13	3	85
	2013	128	117	11	1	5	14	108
	2014	90	83	7	1	5	2	82
	2015	78	64	14	3	1	1	73
* Glücksspiel 661000	2006	8	6	2	0	0	1	7
	2007	13	11	2	0	0	0	13
	2008	11	11	0	0	0	0	11
	2009	6	5	1	0	0	0	6
	2010	10	8	2	0	0	0	10
	2011	9	9	0	0	0	0	9
	2012	2	2	0	0	0	0	2
	2013	22	22	0	0	1	8	13
	2014	keine Fälle erfasst						
2015	keine Fälle erfasst							
* Wilderei 662000	2006	69	67	2	0	15	10	44
	2007	54	53	1	1	5	4	44
	2008	86	84	2	4	4	8	70
	2009	97	92	5	6	6	14	71
	2010	93	90	3	0	1	12	80
	2011	55	53	2	0	1	3	51
	2012	74	70	4	0	13	3	58
	2013	70	66	4	1	4	4	61
	2014	52	52	0	1	5	2	44
	2015	45	42	3	3	0	0	42
<u>darunter:</u> - Jagdwilderei 662100	2006	19	19	0	0	0	0	19
	2007	8	8	0	0	0	0	8
	2008	13	13	0	0	0	0	13
	2009	20	19	1	0	1	1	18
	2010	38	37	1	0	0	1	37
	2011	16	15	1	0	0	0	16
	2012	18	15	3	0	0	0	18
	2013	23	20	3	0	0	0	23
	2014	5	5	0	0	0	0	5
	2015	16	15	1	0	0	0	16

Delikt	Jahr	Tatverdächtige insgesamt			Kinder bis 14 J	Jugendl. 14 -18 J.	Heranw. 18 - 21 J.	Erwachsene ab 21 J.
		männl.	weibl.					
* alle sonstigen Straftaten gemäß StGB (ohne Verkehrsdelikte) 670000	2006	13.029	10.479	2.550	593	2.232	1.699	8.505
	2007	13.279	10.646	2.633	581	2.022	1.878	8.798
	2008	12.869	10.241	2.628	649	1.800	1.717	8.703
	2009	12.932	10.198	2.734	683	1.638	1.627	8.984
	2010	12.286	9.566	2.720	632	1.307	1.313	9.034
	2011	12.065	9.312	2.753	607	1.293	1.090	9.075
	2012	12.447	9.469	2.978	574	1.295	990	9.588
	2013	12.512	9.406	3.106	550	1.250	888	9.824
	2014	12.235	9.149	3.086	561	1.241	798	9.635
	2015	11.543	8.553	2.990	505	1.013	751	9.274
* Verletzung der Unterhaltspflicht 671000	2006	621	599	22	0	3	6	612
	2007	558	533	25	0	0	11	547
	2008	509	494	15	0	0	5	504
	2009	433	418	15	0	0	2	431
	2010	405	388	17	0	0	3	402
	2011	370	350	20	0	0	1	369
	2012	336	325	11	0	0	0	336
	2013	349	337	12	0	0	0	349
	2014	333	316	17	0	0	4	329
	2015	294	284	10	0	0	1	293
* Beleidigung 673000	2006	4.692	3.354	1.338	79	428	397	3.788
	2007	4.918	3.472	1.446	95	490	442	3.891
	2008	4.798	3.363	1.435	109	394	427	3.868
	2009	5.098	3.571	1.527	102	346	439	4.211
	2010	5.193	3.627	1.566	103	328	388	4.374
	2011	5.236	3.617	1.619	117	360	357	4.402
	2012	5.743	3.915	1.828	130	419	370	4.824
	2013	5.934	3.979	1.955	136	370	332	5.096
	2014	5.884	4.013	1.871	154	458	281	4.991
	2015	5.761	3.983	1.778	129	382	325	4.925
* Sachbeschädigung (insgesamt) 674000	2006	6.462	5.723	739	490	1.744	1.181	3.047
	2007	6.644	5.910	734	477	1.495	1.333	3.339
	2008	6.411	5.694	717	524	1.404	1.188	3.295
	2009	6.402	5.640	762	576	1.259	1.156	3.411
	2010	5.626	4.892	734	516	944	838	3.328
	2011	5.428	4.738	690	490	921	710	3.307
	2012	5.267	4.558	709	448	861	572	3.386
	2013	5.084	4.391	693	409	830	514	3.331
	2014	4.776	4.057	719	390	716	468	3.202
	2015	4.324	3.633	691	361	608	383	2.972

Delikt	Jahr	Tatverdächtige insgesamt			Kinder bis 14 J	Jugendl. 14 -18 J.	Heranw. 18 - 21 J.	Erwachsene ab 21 J.
		männl.	weibl.					
* Sachbeschädigung an Kfz 674100	2006	1.394	1.232	162	68	305	258	763
	2007	1.474	1.314	160	72	239	299	864
	2008	1.413	1.256	157	95	200	278	840
	2009	1.425	1.239	186	97	182	275	871
	2010	1.271	1.104	167	89	137	200	845
	2011	1.226	1.079	147	69	139	181	837
	2012	1.060	928	132	79	102	113	766
	2013	1.076	940	136	78	117	108	773
	2014	990	848	142	64	92	86	748
	2015	742	636	106	50	52	67	573
* Datenveränderung, Computersabotage 674200	2006	7	5	2	0	0	0	7
	2007	14	11	3	0	0	1	13
	2008	11	11	0	0	1	0	10
	2009	18	12	6	0	3	4	11
	2010	33	22	11	0	0	2	31
	2011	34	25	9	0	7	3	24
	2012	39	26	13	2	1	5	31
	2013	44	36	8	0	4	4	36
	2014	23	19	4	1	1	2	19
	2015	21	18	3	0	2	3	16
* Sonstige Sachbeschädigung auf Straßen,Wegen und Plätzen 674300	2006	1.298	1.220	78	94	534	330	340
	2007	1.427	1.343	84	105	552	405	365
	2008	1.091	1.020	71	95	402	283	311
	2009	934	856	78	82	314	263	275
	2010	727	683	44	89	228	175	235
	2011	746	685	61	106	204	151	285
	2012	786	712	74	86	243	153	304
	2013	741	681	60	69	209	143	320
	2014	648	589	59	67	179	119	283
	2015	516	443	73	72	142	70	232
* Sachbeschädigung durch Graffiti 674303 (2008 bis 2010: Summe aus 5 Erfassungsschlüssel)	2006	454	426	28	23	217	118	96
	2007	486	458	28	35	228	136	87
	2008	535	501	34	53	241	132	109
	2009	574	510	64	75	222	152	125
	2010	405	374	31	60	157	89	99
	ab 2011 neuer Summenschlüssel 899500							

Delikt	Jahr	Tatverdächtige insgesamt		Kinder bis 14 J	Jugendl. 14 -18 J.	Heranw. 18 - 21 J.	Erwachsene ab 21 J.		
		männl.	weibl.						
* Sachbeschädigung durch Feuer	2006	220	198	22	39	109	36	36	
	2007	230	207	23	57	65	49	59	
	2008	*							
	2009	242	221	21	54	83	32	73	
	2010	208	181	27	52	63	30	63	
	<i>neu ab 2008:</i>	2011	200	181	19	55	56	28	61
	Summe aus 4	2012	195	170	25	36	70	18	71
	Erfassungsschlüssel	2013	199	175	24	55	63	14	67
	(674012, 674022,	2014	160	134	26	41	46	18	55
	674312 und 674322)	2015	130	105	25	33	41	6	50
* keine Angaben im Fachbereich vorhanden									
* Sprengstoff- und Strahlungsverbrechen 675000	2006	27	25	2	3	12	6	6	
	2007	21	20	1	0	10	4	7	
	2008	14	14	0	0	2	2	10	
	2009	8	8	0	0	3	0	5	
	2010	6	6	0	0	0	3	3	
	2011	5	5	0	0	0	2	3	
	2012	21	19	2	0	3	7	11	
	2013	22	22	0	1	4	1	16	
	2014	15	14	1	0	1	5	9	
	2015	27	23	4	0	3	4	20	
<u>darunter:</u> Herbeiführen einer Sprengstoffexplosion 675200	2006	27	25	2	3	12	6	6	
	2007	20	19	1	0	10	4	6	
	2008	14	14	0	0	2	2	10	
	2009	7	7	0	0	3	0	4	
	2010	6	6	0	0	0	3	3	
	2011	5	5	0	0	0	2	3	
	2012	21	19	2	0	3	7	11	
	2013	22	22	0	1	4	1	16	
	2014	15	14	1	0	1	5	9	
	2015	26	22	4	0	3	4	19	
* Straftaten gegen die Umwelt 676000	2006	227	201	26	1	4	12	210	
	2007	224	201	23	2	6	13	203	
	2008	225	207	18	8	5	9	203	
	2009	173	161	12	0	0	8	165	
	2010	137	128	9	3	3	5	126	
	2011	173	159	14	0	1	3	169	
	2012	148	134	14	0	0	3	145	
	2013	173	163	10	0	0	7	166	
	2014	145	132	13	0	3	0	142	
	2015	132	122	10	2	0	1	129	

Delikt	Jahr	Tatverdächtige insgesamt		Kinder bis 14 J	Jugendl. 14 -18 J.	Heranw. 18 - 21 J.	Erwachsene ab 21 J.	
		männl.	weibl.					
* Gewässerver- unreinigung 676100	2006	62	58	4	0	4	4	54
	2007	37	34	3	0	0	0	37
	2008	73	62	11	8	2	4	59
	2009	53	49	4	0	0	2	51
	2010	32	31	1	0	0	0	32
	2011	41	38	3	0	1	1	39
	2012	38	34	4	0	0	0	38
	2013	39	38	1	0	0	1	38
	2014	28	25	3	0	0	0	28
	2015	23	21	2	2	0	0	21
* Luftverunreinigung 676200	2006	4	3	1	0	0	0	4
	2007	1	1	0	0	0	0	1
	2008	3	3	0	0	0	0	3
	2009	keine Fälle erfasst						
	2010	4	4	0	0	0	0	4
	2011	5	5	0	0	0	0	5
	2012	5	5	0	0	0	0	5
	2013	4	3	1	0	0	0	4
	2014	3	3	0	0	0	0	3
	2015	4	3	1	0	0	0	4
* unerlaubter Umgang mit gefährlichen Abfällen § 326 außer Abs. 2 StGB 676400	2006	111	94	17	0	0	7	104
	2007	136	123	13	2	5	12	117
	2008	97	92	5	0	1	2	94
	2009	81	78	3	0	0	4	77
	2010	73	70	3	3	2	3	65
	2011	100	89	11	0	0	2	98
	2012	74	66	8	0	0	2	72
	2013	96	92	4	0	0	5	91
	2014	79	72	7	0	3	0	76
	2015	71	66	5	0	0	1	70
* unerlaubtes Be- treiben von Anlagen 676500	2006	14	13	1	0	0	0	14
	2007	23	19	4	0	0	0	23
	2008	16	15	1	0	0	0	16
	2009	17	15	2	0	0	0	17
	2010	12	10	2	0	0	0	12
	2011	4	4	0	0	0	0	4
	2012	12	11	1	0	0	0	12
	2013	12	12	0	0	0	0	12
	2014	11	11	0	0	0	0	11
	2015	9	9	0	0	0	0	9

Delikt	Jahr	Tatverdächtige insgesamt		Kinder bis 14 J	Jugendl. 14 -18 J.	Heranw. 18 - 21 J.	Erwachsene ab 21 J.
		männl.	weibl.				
* Gefährdung schutz- bedürftiger Gebiete 676700	2006	2	2	0	0	0	2
	2007	0	0	0	0	0	0
	2008	4	4	0	0	1	2
	2009	keine Fälle erfasst					
	2010	3	3	0	0	0	3
	2011	1	1	0	0	0	1
	2012	0	0	0	0	0	0
	2013	0	0	0	0	0	0
	2014	keine Fälle erfasst					
	2015	1	1	0	0	0	1
* Abfallein-/ -aus- und -durchfuhr gemäß § 326 Abs. 2 StGB (Textänderung vorm. schw. Umweltgef.) 676800	2006	keine Fälle erfasst					
	2007	keine Fälle erfasst					
	2008	keine Fälle erfasst					
	2009	1	1	0	0	0	1
	2010	keine Fälle erfasst					
	2011	keine Fälle erfasst					
	2012	2	2	0	0	0	2
	2013	keine Fälle erfasst					
2014	keine Fälle erfasst						
2015	3	3	0	0	0	3	
* Ausspähen von Daten § 202a StGB ab 2008: Ausspähen, Abfangen von Daten einschl. Vorbereitungs- handlungen gemäß §§ 202a, 202b und 202c StGB 678000	2006	25	22	3	0	2	21
	2007	33	23	10	0	4	29
	2008	46	38	8	1	6	39
	2009	62	45	17	5	4	52
	2010	106	94	12	0	8	88
	2011	103	84	19	0	3	93
	2012	126	103	23	1	7	112
	2013	102	83	19	1	16	74
	2014	186	167	19	1	5	174
	2015	144	112	32	0	6	135

Delikt	Jahr	Tatverdächtige insgesamt			Kinder bis 14 J.	Jugendl. 14 -18 J.	Heranw. 18 - 21 J.	Erwachsene ab 21 J.
		männl.	weibl.					
Strafrechtliche Nebengesetze 700000	2006	7.878	6.875	1.003	46	961	1.776	5.095
	2007	7.476	6.419	1.057	30	763	1.595	5.088
	2008	7.260	6.197	1.063	39	557	1.436	5.228
	2009	7.175	6.204	971	18	431	1.207	5.519
	2010	7.681	6.605	1.076	33	394	1.203	6.051
	2011	8.446	7.215	1.231	36	432	1.080	6.898
	2012	8.955	7.615	1.340	29	457	942	7.527
	2013	8.913	7.447	1.466	28	588	936	7.361
	2014	9.195	7.622	1.573	61	651	886	7.597
	2015	11.431	9.398	2.033	189	1.015	1.342	8.885
* Straftaten gegen strafrechtliche Neben- gesetze auf dem Wirtschaftssektor 710000	2006	906	740	166	1	17	59	829
	2007	1.056	805	251	2	74	73	907
	2008	1.113	826	287	3	36	74	1.000
	2009	808	622	186	0	11	32	765
	2010	556	447	109	5	13	32	506
	2011	563	455	108	0	23	26	514
	2012	612	510	102	3	18	28	563
	2013	619	485	134	2	27	28	562
	2014	575	458	117	2	31	15	527
	2015	544	431	113	5	16	18	505
* Straftaten gg. AktG, GenG, GmbHG, HGB RechnungslegungsG, UmwandlG., InsO 712000	2006	294	241	53	0	0	2	292
	2007	179	152	27	0	0	1	178
	2008	193	159	34	0	0	1	192
	2009	172	145	27	0	0	0	172
	2010	150	127	23	0	0	1	149
	2011	175	142	33	0	0	2	173
	2012	145	123	22	0	0	1	144
	2013	125	96	29	0	0	1	124
	2014	98	83	15	0	0	0	98
	2015	95	81	14	0	0	0	95
* Delikte im Zusammen- hang mit Schwarz- arbeitbekämpfungs- gesetz und Arbeit- nehmerüberlassungs- 713000	2006	keine Fälle erfasst						
	2007	keine Fälle erfasst						
	2008	4	4	0	0	0	0	4
	2009	7	4	3	0	0	0	7
	2010	3	3	0	0	0	0	3
	2011	1	1	0	0	0	0	1
	2012	1	0	1	0	0	0	1
	2013	keine Fälle erfasst						
	2014	2	1	1	0	0	0	2
	2015	keine Fälle erfasst						

Delikt	Jahr	Tatverdächtige insgesamt			Kinder bis 14 J.	Jugendl. 14 -18 J.	Heranw. 18 - 21 J.	Erwachsene ab 21 J.
		männl.	weibl.					
* ST im Zusammenhang mit Urheberrechtsbe- stimmungen (UrheberrechtsG, MarkenG, § 17 UWG, Gebrauchs- musterG, Geschmacks- musterG, Kunsturheber- rechtsG,PatentG, Halbleiter- schutzG)	2006	315	255	60	1	15	37	262
	2007	657	491	166	2	69	59	527
	2008	729	506	223	3	33	61	632
	2009	447	322	125	0	7	20	420
	2010	174	134	40	5	7	12	150
	2011	131	103	28	0	17	8	106
	2012	159	129	30	3	12	13	131
	2013	177	136	41	2	21	12	142
	2014	184	136	48	2	24	5	153
715000	2015	145	101	44	5	12	3	125
* Straftaten im Zusammenhang mit Lebens- und Arznei- mitteln (z.B. Lebensmittel- u. Futtermittelgesetzbuch, ArzneimittelG, WeinG)	2006	171	135	36	0	1	1	169
	2007	139	97	42	0	1	3	135
	2008	107	84	23	0	1	2	104
	2009	92	70	22	0	0	4	88
	2010	117	91	26	0	4	7	106
	2011	105	83	22	0	1	2	102
	2012	152	113	39	0	4	4	144
716000	2013	160	122	38	0	2	4	154
	2014	134	103	31	0	3	3	128
	2015	125	91	34	0	2	5	118
darunter:	2006	54	50	4	0	1	1	52
- Straftaten nach dem Arzneimittelgesetz	2007	38	33	5	0	1	2	35
	2008	34	26	8	0	1	2	31
716200	2009	28	24	4	0	0	4	24
	2010	52	48	4	0	4	5	43
	2011	46	39	7	0	1	1	44
	2012	75	66	9	0	4	4	67
	2013	98	81	17	0	2	4	92
	2014	86	64	22	0	2	2	82
<i>Schl.716400 neu ab:</i>	2015	70	53	17	0	2	4	64
* sonstige Wirtschafts- delikte (Nebengesetze) z.B. Rennwett- und LotterieG, UWG ohne § 17, Versicherungs- aufsichtsG, Wirtschafts- strafG, Gewerbeordnung	2006	125	107	18	0	1	19	105
	2007	79	64	15	0	4	10	65
	2008	77	71	6	0	2	10	65
	2009	88	79	9	0	4	8	76
	2010	112	92	20	0	2	12	98
	2011	151	126	25	0	5	14	132
	2012	154	145	9	0	2	10	142
719000	2013	153	130	23	0	4	11	138
	2014	157	134	23	0	4	7	146
	2015	180	159	21	0	2	10	168

Delikt	Jahr	Tatverdächtige insgesamt		Kinder bis 14 J.	Jugendl. 14 -18 J.	Heranw. 18 - 21 J.	Erwachsene ab 21 J.	
		männl.	weibl.					
* ST gegen sonstige strafrechtliche Neben- gesetze ohne Verkehrsdelikte 720000	2006	1.683	1.520	163	14	151	252	1.266
	2007	1.426	1.317	109	16	138	248	1.024
	2008	1.424	1.322	102	15	131	238	1.040
	2009	1.716	1.584	132	7	139	312	1.258
	2010	1.776	1.610	166	16	96	229	1.435
	2011	1.760	1.602	158	14	118	204	1.424
	2012	1.823	1.663	160	16	127	205	1.475
	2013	1.656	1.496	160	10	95	166	1.385
	2014	1.759	1.561	198	39	95	183	1.442
2015	3.732	3.089	643	153	324	479	2.776	
* Straftaten gegen das Aufenthalts-, Asyl- verfahrens- u. Frei- zügigkeitsgesetz/EU 725000	2006	633	528	105	0	27	65	541
	2007	428	374	54	2	24	60	342
	2008	390	343	47	0	21	43	326
	2009	488	426	62	3	13	45	427
	2010	569	475	94	1	13	43	512
	2011	529	447	82	3	17	46	463
	2012	517	439	78	3	13	51	450
	2013	453	380	73	6	16	30	401
	2014	483	377	106	34	18	54	377
2015	2.433	1.902	531	146	254	360	1.673	
* unerlaubte Einreise gemäß § 95 Abs. 1 Nr. 3 und Abs. 2 Nr. 1a Aufenthaltsgesetz 725100	2006	45	38	7	0	6	5	34
	2007	35	31	4	2	8	5	20
	2008	31	29	2	0	5	2	24
	2009	39	35	4	0	2	5	32
	2010	77	59	18	1	5	6	65
	2011	58	50	8	0	6	6	46
	2012	10	9	1	1	1	1	7
	2013	1	1	0	0	0	0	1
	2014	4	0	4	2	0	0	2
2015	11	7	4	2	0	1	8	
* Asylverfahrens- gesetz 725500	2006	117	105	12	0	5	18	94
	2007	58	57	1	0	4	10	44
	2008	45	42	3	0	7	11	27
	2009	80	77	3	0	3	11	66
	2010	63	62	1	0	5	11	47
	2011	87	80	7	0	2	9	76
	2012	82	75	7	0	1	13	68
	2013	64	57	7	0	2	5	57
	2014	78	77	1	0	2	14	62
2015	36	32	4	0	0	5	31	

Delikt	Jahr	Tatverdächtige insgesamt		Kinder bis 14 J.	Jugendl. 14 -18 J.	Heranw. 18 - 21 J.	Erwachsene ab 21 J.	
		männl.	weibl.					
* Unerlaubter Aufenthalt gemäß § 95 Abs. 1 Nr. 1,2 und Abs. 2 Nr. 1b Aufenthaltsg 725700	2006	177	142	35	0	12	15	150
	2007	93	80	13	0	2	16	75
	2008	93	80	13	0	3	6	84
	2009	121	94	27	2	5	12	102
	2010	125	97	28	0	2	12	111
	2011	140	113	27	2	6	13	119
	2012	160	140	20	2	11	14	133
	2013	203	175	28	6	11	15	171
	2014	247	175	72	31	16	28	172
	2015	2.309	1.807	502	144	252	349	1.564
* Straftaten gegen das Sprengstoff-, das Waffengesetz und Kriegswaffenkontroll- gesetz 726000	2006	872	827	45	14	111	157	590
	2007	775	739	36	14	86	143	532
	2008	832	798	34	15	94	165	558
	2009	865	829	36	4	86	166	609
	2010	932	890	42	15	72	141	704
	2011	1.014	957	57	11	91	129	783
	2012	1.059	994	65	12	99	129	819
	2013	997	932	65	4	67	113	813
	2014	1.088	1.017	71	5	71	111	901
	2015	1.039	948	91	7	56	100	876
* Straftaten gg. das Waffengesetz 726200	2006	851	806	45	11	111	154	575
	2007	757	722	35	14	86	141	516
	2008	795	762	33	15	91	160	529
	2009	807	771	36	3	79	155	570
	2010	870	831	39	14	66	128	662
	2011	911	859	52	9	83	110	709
	2012	877	817	60	10	78	103	686
	2013	813	762	51	3	47	89	674
	2014	864	805	59	3	61	86	714
	2015	785	712	73	2	38	67	678
* Straftaten gg. das Kriegswaffenkontroll- gesetz 726300	2006	22	22	0	3	0	3	16
	2007	18	17	1	0	0	2	16
	2008	19	19	0	0	0	2	17
	2009	27	27	0	0	0	4	23
	2010	10	10	0	0	0	0	10
	2011	14	14	0	0	0	3	11
	2012	20	19	1	0	1	0	19
	2013	25	25	0	0	0	0	25
	2014	20	19	1	0	0	0	20
	2015	20	19	1	0	0	0	20

Delikt	Jahr	Tatverdächtige insgesamt			Kinder bis 14 J.	Jugendl. 14 -18 J.	Heranw. 18 - 21 J.	Erwachsene ab 21 J.
		männl.	weibl.					
* Rauschgiftdelikte 730000	2006	5.438	4.777	661	29	806	1.533	3.070
	2007	5.054	4.371	683	10	562	1.325	3.157
	2008	4.687	4.037	650	22	399	1.164	3.102
	2009	4.655	4.026	629	9	279	896	3.471
	2010	5.470	4.692	778	10	299	977	4.184
	2011	6.265	5.322	943	19	300	894	5.052
	2012	6.759	5.688	1.071	7	327	739	5.686
	2013	6.838	5.685	1.153	13	477	771	5.577
	2014	7.139	5.887	1.252	20	540	724	5.855
	2015	7.391	6.118	1.273	31	686	879	5.795
* Allgemeine Verstöße nach § 29 BtMG 731000	2006	4.264	3.706	558	28	672	1.251	2.313
	2007	3.923	3.383	540	9	465	1.062	2.387
	2008	3.797	3.265	532	18	329	963	2.487
	2009	3.760	3.240	520	8	242	770	2.740
	2010	4.542	3.879	663	8	258	851	3.425
	2011	5.360	4.534	826	16	277	787	4.280
	2012	5.794	4.873	921	5	286	657	4.846
	2013	5.848	4.871	977	10	429	698	4.711
	2014	6.206	5.107	1.099	20	483	650	5.053
	2015	6.327	5.219	1.108	30	607	791	4.899
* Allgemeiner Verstoß - mit Heroin 731100	2006	156	128	28	0	4	33	119
	2007	168	131	37	0	6	29	133
	2008	129	102	27	0	7	8	114
	2009	134	112	22	0	3	9	122
	2010	163	126	37	0	4	11	148
	2011	97	79	18	0	2	5	90
	2012	97	81	16	0	1	4	92
	2013	60	50	10	0	2	2	56
	2014	45	33	12	0	0	1	44
	2015	42	32	10	0	2	1	39
* Allgemeiner Verstoß - mit Kokain einschl. Crack 731200	2006	158	137	21	1	4	30	123
	2007	144	122	22	1	8	22	113
	2008	143	119	24	1	6	29	107
	2009	144	127	17	1	5	16	122
	2010	183	164	19	0	2	14	167
	2011	155	128	27	0	2	15	138
	2012	136	127	9	0	3	10	123
	2013	91	85	6	0	2	4	85
	2014	59	52	7	0	0	1	58
	2015	88	74	14	1	4	7	76

Delikt	Jahr	Tatverdächtige insgesamt		Kinder bis 14 J.	Jugendl. 14 -18 J.	Heranw. 18 - 21 J.	Erwachsene ab 21 J.	
		männl.	weibl.					
	neu ab: 2014	1.707	1.307	400	1	48	99	1.559
* Allgemeiner Verstoß - mit Methamphetamin in Pulver-, kristalliner oder flüssiger sowie in Tabletten- bzw. Kapselform 731700	2015	2.119	1.664	455	2	43	167	1.907
* Allgemeiner Verstoß - mit Cannabis und Zubereitung 731800	2006	2.474	2.228	246	18	546	772	1.138
	2007	2.112	1.892	220	6	342	656	1.108
	2008	1.897	1.700	197	11	213	565	1.108
	2009	1.928	1.730	198	6	174	466	1.282
	2010	2.228	2.007	221	6	179	492	1.551
	2011	2.580	2.315	265	10	208	457	1.905
	2012	2.529	2.245	284	4	185	347	1.993
	2013	2.652	2.332	320	8	281	404	1.959
	2014	3.169	2.772	397	17	355	420	2.377
	2015	3.313	2.872	441	18	496	548	2.251
* Allgemeiner Verstoß - mit sonstigen BtM 731900	2006	489	419	70	7	51	145	286
	2007	375	317	58	2	41	100	232
	2008	305	262	43	2	33	67	203
	2009	341	287	54	0	26	75	240
	2010	464	391	73	2	24	77	361
	2011	636	527	109	2	27	85	522
	2012	670	547	123	1	32	81	556
	2013	735	594	141	2	54	79	600
	2014	770	617	153	3	60	86	621
	2015	482	374	108	10	50	43	379
* unerlaubter Handel mit und Schmuggel von Rauschgiften gemäß § 29 BtMG 732000	2006	1.218	1.124	94	3	169	337	709
	2007	1.100	964	136	1	113	291	695
	2008	783	687	96	4	83	207	489
	2009	757	663	94	1	44	125	587
	2010	840	734	106	2	41	138	659
	2011	843	743	100	1	33	119	690
	2012	810	689	121	1	50	78	681
	2013	875	732	143	5	52	82	736
	2014	805	682	123	0	62	77	666
	2015	893	754	139	2	94	111	686

Delikt	Jahr	Tatverdächtige insgesamt			Kinder bis 14 J.	Jugendl. 14 -18 J.	Heranw. 18 - 21 J.	Erwachsene ab 21 J.
		männl.	weibl.					
* unerlaubter Handel mit und Schmuggel - mit/von Heroin 732100	2006	90	82	8	0	3	22	65
	2007	61	50	11	0	5	12	44
	2008	38	29	9	0	1	4	33
	2009	48	35	13	0	2	1	45
	2010	33	25	8	0	1	1	31
	2011	29	21	8	0	1	1	27
	2012	18	14	4	0	0	0	18
	2013	19	16	3	0	0	0	19
	2014	1	1	0	0	0	0	1
	2015	5	4	1	0	0	0	5
* iunerlaubter Handel mit und Schmuggel - mit/von Kokain einschl. Crack 732200	2006	91	91	10	0	5	12	74
	2007	68	59	9	0	1	8	59
	2008	56	48	8	1	1	6	48
	2009	31	30	1	0	0	1	30
	2010	42	41	1	0	2	4	36
	2011	24	22	2	0	0	1	23
	2012	12	10	2	0	1	0	11
	2013	17	13	4	0	0	1	16
	2014	6	6	0	0	0	0	6
	2015	6	6	0	0	0	1	5
* unerlaubter Handel mit und Schmuggel - mit/von LSD 732300	2006	3	3	0	0	0	1	2
	2007	keine Fälle erfasst						
	2008	0	0	0	0	0	0	0
	2009	5	5	0	0	0	0	5
	2010	keine Fälle erfasst						
	2011	2	2	0	0	0	1	1
	2012	1	1	0	0	0	1	0
	2013	1	1	0	0	0	0	1
	2014	2	2	0	0	1	0	1
	2015	1	1	0	0	0	1	0
* unerlaubter Handel mit und Schmuggel - mit/von Amphetamin/ Methamphetamin und Derivate in Pulver- oder flüssiger Form 732400	2006	379	341	38	1	27	96	255
	2007	368	310	58	1	17	86	264
	2008	263	232	31	1	20	59	183
	2009	223	187	36	0	13	34	176
	2010	317	268	49	1	8	46	262
	2011	354	309	45	0	8	50	296
	2012	336	280	56	0	9	30	297
	2013	413	329	84	1	19	24	369

ab 2014 Amphetamin und Methamphetamin extra Schlüssel

Delikt	Jahr	Tatverdächtige insgesamt		Kinder bis 14 J.	Jugendl. 14 -18 J.	Heranw. 18 - 21 J.	Erwachsene ab 21 J.	
		männl.	weibl.					
* unerlaubter Handel mit und Schmuggel - mit/von Amphetamin/ Methamphetamin und Derivate in Tabletten-/ Kapselform (Ecstasy) neu: 732500	2006	33	30	3	0	2	9	22
	2007	49	40	9	0	5	12	32
	2008	54	47	7	0	3	18	33
	2009	47	42	5	0	1	10	36
	2010	51	45	6	0	0	10	41
	2011	87	75	12	0	2	11	74
	2012	134	111	23	0	3	10	121
	2013	123	100	23	0	3	12	108
ab 2014 Ampehtamin und Methamphetamin extra Schlüssel								
	neu ab: 2014	164	134	30	0	8	18	138
* unerlaubter Handel mit und Schmuggel - von Amphetamin und seinen Derivaten in Pulver- oder flüssiger sowie in Tabletten- bzw. Kapselform (Ecstasy) 732600	2015	128	108	20	0	7	6	115
	neu ab: 2014	280	225	55	0	8	23	249
* unerlaubter Handel mit und Schmuggel - von Methamphetamin in Pulver-, kristalliner oder flüssiger sowie in Tabletten- bzw. Kapselform 732700	2015	362	288	74	0	7	29	326
* unerlaubter Handel mit und Schmuggel - mit/von Cannabis einschl. Zubereitung 732800	2006	650	611	39	2	137	211	300
	2007	569	524	45	0	84	179	306
	2008	370	326	44	1	54	120	195
	2009	341	312	29	1	24	67	249
	2010	375	337	38	1	30	79	265
	2011	329	303	26	1	22	52	254
	2012	301	275	26	1	36	40	224
	2013	290	260	30	4	31	47	208
	2014	296	261	35	0	41	32	223
2015	404	357	47	2	80	80	242	

Delikt	Jahr	Tatverdächtige insgesamt			Kinder bis 14 J.	Jugendl. 14 -18 J.	Heranw. 18 - 21 J.	Erwachsene ab 21 J.
		männl.	weibl.					
* unerlaubter Handel mit und Schmuggel - mit/von sonst. BtM 732900	2006	33	32	1	0	1	9	23
	2007	33	26	7	0	4	6	23
	2008	27	27	0	1	4	6	16
	2009	87	76	11	0	6	20	61
	2010	53	45	8	0	2	8	43
	2011	57	47	10	0	2	9	46
	2012	40	29	11	0	1	3	36
	2013	48	42	6	0	0	3	45
	2014	85	76	9	0	6	7	72
	2015	27	23	4	0	2	0	25
* unerlaubte Einfuhr von Betäubungsmitteln gemäß § 30 Abs. 1 Nr.4 BtMG (in nicht geringer Menge) 733000	2006	29	27	2	0	0	8	21
	2007	60	56	4	0	2	10	48
	2008	31	27	4	0	0	6	25
	2009	44	39	5	0	1	4	39
	2010	62	55	7	0	3	4	55
	2011	63	49	14	0	2	15	46
	2012	122	92	30	1	9	14	98
	2013	112	83	29	0	2	9	101
	2014	92	67	25	0	3	11	78
	2015	77	62	15	0	1	9	67
* unerlaubte Einfuhr von BtM in nicht geringer Menge - von Heroin 733100	2006	keine Fälle erfasst						
	2007	1	1	0	0	0	0	1
	2008	keine Fälle erfasst						
	2009	keine Fälle erfasst						
	2010	2	2	0	0	0	0	2
	2011	2	2	0	0	0	0	2
	2012	8	7	1	0	0	0	8
	2013	keine Fälle erfasst						
	2014	2	2	0	0	0	0	2
	2015	keine Fälle erfasst						
* unerlaubte Einfuhr von BtM in nicht geringer Menge - von Kokain einschl. Crack 733200	2006	3	3	0	0	0	0	3
	2007	1	1	0	0	0	0	1
	2008	10	8	2	0	0	2	8
	2009	4	4	0	0	0	0	4
	2010	6	6	0	0	0	0	6
	2011	1	0	1	0	0	0	1
	2012	9	7	2	0	0	0	9
	2013	3	3	0	0	0	0	3
	2014	keiner Fälle erfasst						
	2015	keiner Fälle erfasst						

Delikt	Jahr	Tatverdächtige insgesamt		Kinder bis 14 J.	Jugendl. 14 -18 J.	Heranw. 18 - 21 J.	Erwachsene ab 21 J.
		männl.	weibl.				

* unerlaubte Einfuhr von BtM in nicht geringer Menge
- von LSD
733300
2006 bis 2015 wurden keine Fälle in Thüringen erfasst

* unerlaubte Einfuhr von BtM in nicht geringer Menge - von Amphetamin/ Methamphetamin und deren Derivate in Pulver- oder flüssiger Form	2006	9	8	1	0	0	5	4
	2007	11	11	0	0	0	1	10
	2008	3	3	0	0	0	0	3
	2009	10	8	2	0	0	2	8
	2010	12	10	2	0	0	1	11
	2011	29	20	9	0	2	9	18
	2012	48	33	15	0	3	3	42
2013	44	29	15	0	2	2	40	

733400

ab 2014 Amphetamin und Methamphetamin extra Schlüssel

* unerlaubte Einfuhr von BtM in nicht geringer Menge - von Amphetamin/ Methamphetamin und deren Derivate in Tabletten- bzw. Kapselform (Ecstasy)	2006	6	5	1	0	0	1	5
	2007	3	3	0	0	0	1	2
	2008	4	3	1	0	0	1	3
	2009	7	4	3	0	0	0	7
	2010	2	1	1	0	0	0	2
	2011	5	4	1	0	0	0	5
	2012	11	11	0	0	0	1	10
2013	19	16	3	0	0	3	16	

733500

ab 2014 Amphetamin und Methamphetamin extra Schlüssel

* unerlaubte Einfuhr von BtM in nicht geringer Menge - von Amphetamin und seinen Derivaten in Pulver- oder flüssiger sowie in Tabletten- bzw. Kapselform	neu ab: 2014	12	9	3	0	0	0	12
	2015	4	4	0	0	0	1	3

733600

Delikt	Jahr	Tatverdächtige insgesamt			Kinder bis 14 J.	Jugendl. 14 -18 J.	Heranw. 18 - 21 J.	Erwachsene ab 21 J.
		männl.	weibl.					
neu ab:	2014	28	17	11	0	1	2	25
* unerlaubte Einfuhr von BtM in nicht geringer Menge - von Methamphetamin in Pulver, kristalliner oder flüssiger sowie in Tabletten bzw. Kapselform	2015	51	39	12	0	0	6	45
733700								
* unerlaubte Einfuhr von BtM in nicht geringer Menge - von Cannabis und Zubereitungen	2006	10	10	0	0	0	1	9
	2007	40	36	4	0	1	8	31
	2008	12	11	1	0	0	3	9
	2009	12	12	0	0	1	0	11
	2010	18	16	2	0	3	1	14
733800	2011	8	7	1	0	0	1	7
	2012	24	18	6	1	6	4	13
	2013	8	6	2	0	0	1	7
	2014	14	13	1	0	2	2	10
	2015	13	12	1	0	1	1	11
* unerlaubte Einfuhr von BtM in nicht geringer Menge - von sonstigen BtM	2006	2	2	0	0	0	1	1
	2007	4	4	0	0	0	1	3
	2008	2	2	0	0	0	0	2
733900	2009	11	11	0	0	0	2	9
	2010	22	20	2	0	0	2	20
	2011	19	17	2	0	0	5	14
	2012	23	17	6	0	0	6	17
	2013	39	30	9	0	0	3	36
	2014	36	26	10	0	0	7	29
	2015	10	8	2	0	0	1	9
* sonstige Verstöße gg. das BtMG	2006	294	259	35	0	23	56	215
734000	2007	292	260	32	0	18	63	211
	2008	303	268	35	0	6	63	234
	2009	327	296	31	0	7	47	273
	2010	374	332	42	0	7	44	323
	2011	339	298	41	3	4	27	305
	2012	415	366	49	0	3	26	386
	2013	461	390	71	0	12	25	424
	2014	489	410	79	0	10	27	452
	2015	530	457	73	0	17	18	495

Delikt	Jahr	Tatverdächtige insgesamt			Kinder bis 14 J.	Jugendl. 14 -18 J.	Heranw. 18 - 21 J.	Erwachsene ab 21 J.
		männl.	weibl.					
* unerlaubter Anbau von BtM gemäß § 29 Abs. 1 Nr. 1 BtMG 734100	2006	117	103	14	0	15	22	80
	2007	86	77	9	0	9	19	58
	2008	96	83	13	0	3	25	68
	2009	81	69	12	0	3	13	65
	2010	97	86	11	0	0	11	86
	2011	95	79	16	2	0	8	85
	2012	110	93	17	0	2	12	96
	2013	127	105	22	0	6	8	113
	2014	193	161	32	0	7	7	179
2015	182	161	21	0	9	11	162	
* Abgabe, Verabreichung oder Überlassung von BtM an Minderjährige 734500	2006	34	29	5	0	0	2	32
	2007	17	16	1	0	0	1	16
	2008	27	24	3	0	0	0	27
	2009	16	14	2	0	0	0	16
	2010	29	27	2	0	0	0	29
	2011	30	26	4	0	0	0	30
	2012	45	39	6	0	0	0	45
	2013	63	52	11	0	0	0	63
	2014	55	46	9	0	0	0	55
2015	63	49	14	0	0	0	63	
* unerlaubte(r) Handel, Herstellung, Abgabe und Besitz in nicht geringer Menge von BtM 734800	2006	142	127	15	0	8	33	101
	2007	183	162	21	0	9	41	133
	2008	178	160	18	0	3	37	138
	2009	222	206	16	0	4	34	184
	2010	248	219	29	0	7	33	208
	2011	204	183	21	1	3	18	182
	2012	256	230	26	0	1	15	240
	2013	269	231	38	0	6	17	246
	2014	247	208	39	0	3	19	225
2015	284	245	39	0	8	6	270	
* unerlaubte(r) Abgabe und Besitz in nicht geringer Menge von BtM 734810	2006	*						
	2007	*						
	2008	*						
	2009	48	43	5	0	0	5	43
	2010	29	27	2	0	1	8	20
	2011	32	27	5	1	1	2	28
	2012	35	34	1	0	0	2	33
	2013	36	32	4	0	1	3	32
	2014	29	23	6	0	1	1	27
2015	39	30	9	0	1	2	36	

*keine Angaben im Fachbereich vorhanden

Delikt	Jahr	Tatverdächtige insgesamt		Kinder bis 14 J.	Jugendl. 14 -18 J.	Heranw. 18 - 21 J.	Erwachsene ab 21 J.	
		männl.	weibl.					
* unerlaubte(r) Handel in nicht geringer Menge von BtM 734820	2006	*						
	2007	*						
	2008	*						
	2009	166	157	9	0	4	29	133
	2010	202	175	27	0	6	23	173
	2011	161	146	15	0	1	15	145
	2012	205	182	23	0	1	13	191
	2013	215	184	31	0	5	14	196
	2014	190	158	32	0	1	18	171
	2015	230	202	28	0	7	4	219
		*keine Angaben im Fachbereich vorhanden						
	<i>erst ab:</i> 2006	*						
* unerlaubte Herstellung in nicht geringer Menge von BtM 734840	2007	*						
	2008	*						
	2009	12	10	2	0	0	0	12
	2010	18	18	0	0	0	2	16
	2011	12	11	1	0	1	1	10
	2012	17	14	3	0	0	0	17
	2013	18	15	3	0	0	0	18
	2014	13	13	0	0	0	0	13
2015	17	14	3	0	0	0	17	
		*keine Angaben im Fachbereich vorhanden						
* Straftaten gegen Nebengesetze auf dem Umweltsektor (neben Schlüssel 7160) 740000	2006	133	11	22	2	12	8	111
	2007	147	129	18	2	10	4	131
	2008	230	201	29	2	6	7	215
	2009	214	180	34	2	8	11	193
	2010	175	138	37	2	3	8	162
	2011	195	155	40	3	6	7	179
	2012	172	137	35	3	2	11	156
	2013	167	126	41	3	1	3	160
2014	180	137	43	1	1	2	176	
2015	201	157	44	3	4	6	188	
* Straftaten nach dem Bundesnaturschutz-, Tierschutz-, Bundes- jagd und Pflanzen- schutzgesetz 743000	2006	126	105	21	2	12	8	104
	2007	145	127	18	2	10	4	129
	2008	222	196	26	2	6	7	207
	2009	206	175	31	2	8	11	185
	2010	172	136	36	2	3	8	159
	2011	188	149	39	3	6	7	172
	2012	157	126	31	3	2	11	141
	2013	161	121	40	3	1	3	154
2014	172	131	41	1	1	2	168	
2015	191	148	43	3	4	6	178	

Delikt	Jahr	Tatverdächtige insgesamt		Kinder bis 14 J.	Jugendl. 14 -18 J.	Heranw. 18 - 21 J.	Erwachsene ab 21 J.	
		männl.	weibl.					
	<i>erst ab: 2008 *</i>							
* Tierschutzgesetz	2009	162	139	23	2	8	10	142
743020	2010	150	116	34	2	3	7	138
	2011	167	130	37	3	6	7	151
	2012	138	109	29	3	2	11	122
	2013	153	115	38	3	1	3	146
	2014	155	118	37	1	1	2	151
	2015	181	139	42	3	4	6	168

*keine Angaben im Fachbereich vorhanden

Delikt	Jahr	Tatverdächtige insgesamt		Kinder bis 14 J.	Jugendl. 14 -18 J.	Heranw. 18 - 21 J.	Erwachsene ab 21 J.	
		männl.	weibl.					
Straftaten insgesamt, jedoch ohne Verstöße gegen das Aufenthalts-, das Asylverfahrens- und das Freizügigkeitsgesetz/ EU (ohne Schlüssel 7250) 890000	2006	62.241	47.652	14.589	2.224	7.703	7.719	44.595
	2007	61.384	46.473	14.911	2.153	6.798	7.556	44.877
	2008	59.341	44.700	14.641	2.215	5.701	7.213	44.212
	2009	59.293	44.519	14.774	2.230	5.156	6.739	45.168
	2010	58.125	43.798	14.327	2.218	4.533	6.007	45.367
	2011	57.897	43.474	14.423	2.262	4.532	4.919	46.184
	2012	58.313	43.709	14.604	2.172	4.592	4.310	47.239
	2013	59.108	43.729	15.379	1.944	4.400	4.202	48.562
	2014	56.744	41.927	14.817	1.830	4.185	3.826	46.903
2015	55.980	41.425	14.555	1.756	4.144	4.038	46.042	
Rauschgiftkriminalität 891000	2006	5.443	4.780	663	29	808	1.533	3.073
	2007	5.064	4.381	683	10	563	1.326	3.165
	2008	4.703	4.046	657	22	400	1.166	3.115
	2009	4.676	4.039	637	9	280	897	3.490
	2010	5.476	4.694	782	10	299	977	4.190
	2011	6.297	5.344	953	19	300	894	5.084
	2012	6.773	5.694	1.079	7	327	739	5.700
	2013	6.856	5.697	1.159	13	477	772	5.594
	2014	7.147	5.891	1.256	20	541	724	5.862
2015	7.403	6.123	1.280	31	686	879	5.807	
<i>davon:</i>	2006	15	12	3	0	2	4	9
* <i>Direkte Beschaffungs-</i> <i>kriminalität</i>	2007	12	12	0	0	1	1	10
891100	2008	21	13	8	0	1	2	18
	2009	25	17	8	0	1	1	23
	2010	10	6	4	0	0	1	9
	2011	43	31	12	0	0	1	42
	2012	23	12	11	0	0	0	23
	2013	28	20	8	0	0	1	27
	2014	12	8	4	0	1	0	11
	2015	15	7	8	0	0	0	15
Gewaltkriminalität 892000	2006	5.022	4.474	548	191	990	914	2.927
	2007	5.058	4.453	605	161	951	969	2.977
	2008	4.954	4.348	606	215	792	958	2.989
	2009	4.430	3.909	521	169	627	846	2.788
	2010	4.390	3.817	573	213	564	729	2.884
	2011	4.158	3.558	600	221	531	598	2.808
	2012	4.062	3.506	556	213	475	511	2.863
	2013	4.127	3.519	608	185	458	457	3.027
	2014	3.891	3.298	593	176	448	417	2.850
2015	3.737	3.183	554	131	383	379	2.844	

Delikt	Jahr	Tatverdächtige insgesamt		Kinder bis 14 J.	Jugendl. 14 -18 J.	Heranw. 18 - 21 J.	Erwachsene ab 21 J.	
		männl.	weibl.					
Wirtschaftskriminalität	2006	840	662	178	0	3	17	820
893000	2007	922	701	221	0	25	30	867
	2008	894	694	200	1	16	31	846
	2009	654	503	151	0	0	8	646
	2010	644	504	140	0	1	17	626
	2011	808	624	184	0	4	6	798
	2012	1.004	782	222	0	4	15	985
	2013	935	718	217	0	3	11	921
	2014	864	675	189	0	2	11	851
	2015	849	653	196	1	3	14	831
<i>* bei Betrug</i>	2006	222	171	51	0	0	8	214
893100	2007	319	234	35	0	0	2	317
	2008	246	195	51	1	0	3	242
	2009	190	145	45	0	0	3	187
	2010	235	168	67	0	0	8	227
	2011	338	266	72	0	3	2	333
	2012	507	381	126	0	2	12	493
	2013	509	379	130	0	2	5	502
	2014	479	379	100	0	2	10	467
	2015	484	373	111	1	0	14	469
<i>* Insolvenzstraftaten</i>	2006	345	286	59	0	0	2	343
893200	2007	211	178	33	0	0	1	210
	2008	238	195	43	0	0	2	236
	2009	190	163	27	0	0	2	188
	2010	177	148	29	0	0	2	175
	2011	209	167	42	0	0	2	207
	2012	191	159	32	0	0	2	189
	2013	152	116	36	0	0	1	151
	2014	135	111	24	0	0	0	135
	2015	143	122	21	0	0	0	143
<i>* WIKRI im Anlage- und Finanzbereich</i>	2006	39	32	7	0	0	1	38
893300	2007	42	35	7	0	0	0	42
	2008	43	39	4	0	0	0	43
	2009	45	38	7	0	0	0	45
	2010	58	42	16	0	0	1	57
	2011	59	54	5	0	0	0	59
	2012	67	52	15	0	0	1	66
	2013	72	58	14	0	0	0	72
	2014	54	42	12	0	0	0	54
	2015	38	33	5	0	0	0	38

Delikt	Jahr	Tatverdächtige insgesamt		Kinder bis 14 J.	Jugendl. 14 -18 J.	Heranw. 18 - 21 J.	Erwachsene ab 21 J.	
		männl.	weibl.					
<i>* Wettbewerbsdelikte</i>	2006	77	52	25	0	1	7	69
893400	2007	201	146	55	0	19	20	162
	2008	247	185	62	0	16	23	208
	2009	103	84	19	0	0	2	101
	2010	66	51	15	0	1	6	59
	2011	46	33	13	0	0	0	46
	2012	71	63	8	0	2	1	68
	2013	49	34	15	0	1	2	46
	2014	47	39	8	0	0	2	45
	2015	40	28	12	0	1	0	39
<i>* WIKRI im Zusammenhang mit Arbeitsverhältnissen</i>	2006	282	228	54	0	0	2	280
893500	2007	184	145	39	0	0	2	182
	2008	207	157	50	0	0	3	204
	2009	127	94	33	0	0	3	124
	2010	112	91	21	0	0	1	111
	2011	145	110	35	0	0	1	144
	2012	171	129	42	0	0	0	171
	2013	174	135	39	0	0	0	174
	2014	146	113	33	0	0	0	146
	2015	111	90	21	0	0	0	111
<i>* Betrug und Untreue im Zusammenhang m. Beteiligungen u. Kapitalanlagen</i>	2006	23	21	2	0	0	0	23
893600	2007	26	22	4	0	0	0	26
	2008	18	17	1	0	0	0	18
	2009	34	30	4	0	0	0	34
	2010	43	32	11	0	0	0	43
	2011	34	30	4	0	0	0	34
	2012	41	36	5	0	0	0	41
	2013	38	31	7	0	0	0	38
	2014	30	22	8	0	0	0	30
	2015	27	26	1	0	0	0	27
	neu ab: 2008	5	4	1	0	0	0	5
(davor siehe 236000, 237000 238000)	2009 keine Fälle erfasst							
Menschenhandel	2010	9	5	4	0	0	0	9
895000	2011	7	5	2	0	0	0	7
	2012	5	4	1	0	0	0	5
	2013	9	6	3	0	0	1	8
	2014	4	4	0	0	0	1	3
	2015	1	1	0	0	0	0	1

Delikt	Jahr	Tatverdächtige insgesamt		Kinder bis 14 J.	Jugendl. 14 -18 J.	Heranw. 18 - 21 J.	Erwachsene ab 21 J.	
		männl.	weibl.					
ST gg.Bestimmungen z. Schutz d. Jugend 896000	2006	38	36	2	1	6	2	29
	2007	22	21	1	1	7	3	11
	2008	28	28	0	0	4	2	22
	2009	21	21	0	1	7	3	10
	2010	25	22	3	2	7	1	15
	2011	20	17	3	1	0	1	18
	2012	11	10	1	0	1	1	9
	2013	18	14	4	1	6	1	10
	2014	40	31	9	4	11	1	24
	2015	24	24	0	4	2	3	15
Computerkriminalität 897000	2006	388	310	78	3	27	56	302
	2007	417	315	102	2	26	61	328
	2008	495	379	116	5	38	58	394
	2009	505	396	109	10	23	53	419
	2010	576	447	129	5	26	56	489
	2011	540	422	118	1	31	51	457
	2012	575	442	133	5	23	47	500
	2013	514	405	109	5	36	58	415
	2014	545	435	110	9	28	32	476
	2015	577	424	153	1	19	41	516
Straftaten insgesamt auf dem Umwelt- und Verbraucherschutz- sektor (Umweltkriminalität) 898000	2006	528	444	84	3	17	21	487
	2007	509	426	83	4	17	20	468
	2008	659	587	72	14	18	28	599
	2009	580	507	73	8	17	37	518
	2010	524	449	75	5	11	35	473
	2011	531	453	78	3	9	16	503
	2012	566	472	94	3	22	28	513
	2013	588	495	93	5	11	19	553
	2014	522	435	87	2	13	12	495
	2015	526	432	94	8	9	16	493
neu ab: * Umweltstraftaten gemäß 29. Abschnitt des StGB 898100	2008	225	207	18	8	5	9	203
	2009	173	161	12	0	0	8	165
	2010	137	128	9	3	3	5	126
	2011	173	159	14	0	1	4	168
	2012	148	134	14	0	0	3	145
	2013	173	163	10	0	0	7	166
	2014	145	132	13	0	3	0	142
	2015	132	122	10	2	0	1	129

Zeitreihe Opfer ab 2006

Delikt	Jahr	O p f e r			Kinder bis 14 J.	Jugendl. 14 - 18 J.	Heranw. 18 - 21 J.	Erwachs. ab 21 Jahre
		gesamt	männl.	weibl.				
Straftaten insgesamt - ---- -	2006	23.202	14.294	8.908	1.816	3.026	3.062	15.298
	2007	24.309	15.085	9.224	2.150	2.916	3.306	15.937
	2008	24.104	14.618	9.486	2.058	2.342	3.153	16.551
	2009	22.915	13.922	8.993	1.803	1.931	2.824	16.357
	2010	23.790	14.191	9.599	2.150	1.918	2.686	17.036
	2011	24.493	14.660	9.833	2.081	1.933	2.237	18.242
	2012	24.989	15.248	9.741	2.063	1.952	1.986	18.988
	2013	26.449	15.866	10.583	2.171	2.071	1.900	20.307
	2014	26.345	15.747	10.598	2.149	2.062	1.760	20.374
	2015	25.555	15.096	10.459	2.011	2.096	1.700	19.748
Straftaten gegen das Leben 000000	2006	93	55	38	10	4	6	73
	2007	113	74	39	21	6	7	79
	2008	113	66	47	9	0	3	101
	2009	92	52	40	8	4	7	73
	2010	75	43	32	8	2	3	62
	2011	78	53	25	5	2	3	68
	2012	73	47	26	8	1	6	58
	2013	70	43	27	5	3	1	61
	2014	69	50	19	4	2	0	63
	2015	91	51	40	7	1	3	80
* Mord § 211 StGB 010000	2006	12	7	5	3	0	1	8
	2007	17	11	6	3	0	0	14
	2008	26	11	15	4	0	0	22
	2009	19	9	10	2	0	3	14
	2010	10	5	5	0	0	0	10
	2011	13	8	5	1	0	0	12
	2012	8	5	3	0	0	0	8
	2013	8	4	4	0	0	0	8
	2014	13	10	3	2	1	0	10
	2015	10	6	4	0	0	0	10

Delikt	Jahr	O p f e r			Kinder bis 14 J.	Jugendl. 14 - 18 J.	Heranw. 18 - 21 J.	Erwachs. ab 21 Jahre
		gesamt	männl.	weibl.				
* Totschlag und	2006	57	34	23	5	3	4	45
Tötung auf	2007	66	44	22	14	4	7	41
Verlangen	2008	58	38	20	3	0	2	53
§ 212, 213, 216	2009	47	31	16	4	1	2	40
StGB	2010	42	27	15	5	0	3	34
020000	2011	31	21	10	4	1	3	23
	2012	35	25	10	5	1	5	24
	2013	38	23	15	1	1	0	36
	2014	38	26	12	2	1	0	35
	2015	34	18	16	4	1	2	27
* Fahrlässige Tötung	2006	24	14	10	2	1	1	20
nicht i.V. mit	2007	30	19	11	4	2	0	24
Verkehrsunfall	2008	29	17	12	2	0	1	26
§ 222 StGB	2009	26	12	14	2	3	2	19
030000	2010	23	11	12	3	2	0	18
	2011	34	24	10	0	1	0	33
	2012	30	17	13	3	0	1	26
	2013	24	16	8	4	2	1	17
	2014	18	14	4	0	0	0	18
	2015	47	27	20	3	0	1	43

Straftat	Jahr	O p f e r		Kinder bis 14 J.	Jugendl. 14 - 18 J.	Heranw. 18 - 21 J.	Erwachs. ab 21 Jahre	
		gesamt	männl. weibl.					
Straftaten gegen die sexuelle Selbstbestimmung 100000	2006	1.222	212	1.010	530	228	95	369
	2007	1.442	439	1.003	678	320	109	335
	2008	1.120	194	926	491	203	96	330
	2009	1.043	182	861	462	161	66	354
	2010	1.078	176	902	505	165	87	321
	2011	1.070	208	862	496	168	81	325
	2012	1.038	176	862	516	171	59	292
	2013	1.203	234	969	569	215	60	359
	2014	1.112	221	891	496	170	71	375
	2015	1.092	213	879	485	184	54	369
ST geg. die sex. Selbstbestimmung unter Gewaltan- wendung oder Ausnutzung eines Abhängigkeitsverhält- nisses	2006	456	61	395	85	118	64	189
	2007	446	67	379	63	122	79	182
	2008	377	41	336	47	101	63	166
	2009	408	34	374	46	96	47	219
	2010	374	24	350	43	91	61	179
	2011	373	41	332	26	110	55	182
	2012	340	30	310	17	96	44	183
§§ 174, 174a, 174b, 174c, 177, 178 StGB	2013	407	51	356	28	110	44	225
110000	2014	382	46	336	13	92	58	219
	2015	362	45	317	12	93	40	217
* Vergewaltigung und sex. Nötigung §§177 Abs. 2,3 und 4, 178 StGB	2006	202	21	181	17	44	30	111
	2007	174	9	165	9	33	44	88
	2008	141	9	132	12	39	20	70
	2009	170	7	163	10	32	22	106
111000	2010	148	7	141	11	29	32	76
	2011	140	12	128	11	26	25	78
	2012	158	8	150	10	24	20	104
	2013	158	15	143	2	36	21	99
	2014	145	8	137	4	24	25	92
	2015	132	9	123	5	29	13	85
* sonstige sexuelle Nötigung § 177 Abs. 1 und Abs. 5 StGB	2006	186	26	160	23	57	33	73
	2007	211	35	176	12	74	35	90
	2008	208	24	184	20	53	41	94
	2009	207	21	186	13	58	25	111
112000	2010	182	11	171	10	45	27	100
	2011	206	26	180	15	60	28	103
	2012	151	21	130	7	52	22	70
	2013	221	32	189	26	57	21	117
	2014	219	36	183	9	53	33	124
	2015	208	31	177	7	50	22	129

Straftat	Jahr	O p f e r			Kinder bis 14 J.	Jugendl. 14 - 18 J.	Heranw. 18 - 21 J.	Erwachs. ab 21 Jahre
		gesamt	männl.	weibl.				
* sexueller Missbrauch von Schutzbefohlenen unter Ausnutzung einer Amtsstellung oder eines Vertrauens- verhältnisses	2006	68	14	58	45	17	1	5
	2007	61	23	38	42	15	0	4
	2008	28	8	20	15	9	2	2
	2009	31	6	25	23	6	0	2
	2010	44	6	38	22	17	2	3
	2011*	27	3	24	0	24	2	1
§§ 174, 174a-c StGB	2012	31	1	30	0	20	2	9
113000	2013	28	4	24	0	17	2	9
	2014	18	2	36	0	15	0	3
	2015	22	5	17	0	14	5	3

*ab 2011 werden Straftaten z. N. von Kindern unter sex. Missbrauch von Kindern erfasst

* sexueller Missbrauch	2006	733	142	591	436	95	29	173
§§ 176, 176a, 176b,	2007	964	364	600	608	189	27	140
179, 182, 183, 183a	2008	704	136	568	432	95	29	148
StGB	2009	621	146	475	414	62	19	126
130000	2010	694	150	544	461	70	24	139
	2011	691	165	526	469	57	23	142
	2012	691	145	546	499	75	14	103
	2013	783	181	602	539	102	15	127
	2014	723	174	549	483	75	12	153
	2015	714	163	551	473	86	11	144

* sexueller Missbrauch von Kindern	2006	423	98	325	423	e n t f ä l l t		
	2007	608	252	356	608	e n t f ä l l t		
§ 176, 176a, 176b	2008	431	101	330	431	e n t f ä l l t		
StGB	2009	414	116	298	414	e n t f ä l l t		
131000	2010	461	100	361	461	e n t f ä l l t		
	2011	467	112	355	467	e n t f ä l l t		
	2012	496	109	387	496	e n t f ä l l t		
	2013	536	113	423	536	e n t f ä l l t		
	2014	478	115	363	478	e n t f ä l l t		
	2015	470	110	360	470	e n t f ä l l t		

darunter:

- exhibitionistische/ sex. Handlungen vor Kindern	2006	67	19	48	67	e n t f ä l l t		
	2007	46	6	40	46	e n t f ä l l t		
	2008	55	17	38	55	e n t f ä l l t		
§ 176 Abs. 4 Nr. 1	2009	58	11	47	58	e n t f ä l l t		
StGB	2010	69	15	54	69	e n t f ä l l t		
131200	2011	58	22	36	58	e n t f ä l l t		
	2012	44	7	37	44	e n t f ä l l t		
	2013	77	28	49	77	e n t f ä l l t		
	2014	89	29	60	89	e n t f ä l l t		
	2015	50	10	40	50	e n t f ä l l t		

Straftat	Jahr	O p f e r			Kinder bis 14 J.	Jugendl. 14 - 18 J.	Heranw. 18 - 21 J.	Erwachs. ab 21 Jahre
		gesamt	männl.	weibl.				
- schwerer sex.	2006	9	4	5	9	e n t f ä l l t		
Missbrauch von	2007	5	1	4	5	e n t f ä l l t		
Kindern zur	2008	3	0	3	3	e n t f ä l l t		
Herstellung und	2009	6	1	5	6	e n t f ä l l t		
Verbreitung porno-	2010	3	2	1	3	e n t f ä l l t		
graphischer Schriften	2011	7	2	5	7	e n t f ä l l t		
§ 176a Abs. 3 StGB	2012	3	0	3	3	e n t f ä l l t		
131600	2013	3	1	2	3	e n t f ä l l t		
	2014	2	1	1	2	e n t f ä l l t		
	2015	7	3	4	7	e n t f ä l l t		
- sonstiger schwerer	2006	120	19	101	120	e n t f ä l l t		
sex. Missbrauch	2007	219	119	100	219	e n t f ä l l t		
von Kindern	2008	116	18	98	116	e n t f ä l l t		
§ 176a StGB	2009	104	29	75	104	e n t f ä l l t		
131700	2010	125	23	102	125	e n t f ä l l t		
	2011	129	14	115	129	e n t f ä l l t		
	2012	118	21	97	118	e n t f ä l l t		
	2013	122	15	107	122	e n t f ä l l t		
	2014	112	24	88	112	e n t f ä l l t		
	2015	112	28	84	112	e n t f ä l l t		
* exhibitionistische	2006	226	25	201	9	37	26	154
Handlungen und	2007	183	26	157	0	33	20	130
Erregung öffentlichen	2008	176	18	158	0	18	24	134
Ärgernisses	2009	154	18	136	0	24	16	114
§§ 183, 183a StGB	2010	167	31	136	0	18	21	128
132000	2011	157	39	118	0	12	19	126
	2012	120	21	99	0	19	9	92
	2013	159	38	121	0	31	14	114
	2014	154	40	114	0	14	6	134
	2015	147	33	114	0	12	9	126
* sexueller Missbrauch	2006	52	17	35	entfällt	52	e n t f ä l l t	
von Jugendlichen	2007	147	83	64	entfällt	147	e n t f ä l l t	
§ 182 StGB	2008	54	10	44	entfällt	54	e n t f ä l l t	
133000	2009	33	8	25	entfällt	33	e n t f ä l l t	
	2010	45	13	32	entfällt	45	e n t f ä l l t	
	2011	40	9	31	entfällt	40	e n t f ä l l t	
	2012	45	8	37	entfällt	45	e n t f ä l l t	
	2013	68	24	44	entfällt	68	e n t f ä l l t	
	2014	53	15	38	entfällt	53	e n t f ä l l t	
	2015	66	16	50	entfällt	66	e n t f ä l l t	

Straftat	Jahr	O p f e r			Kinder bis 14 J.	Jugendl. 14 - 18 J.	Heranw. 18 - 21 J.	Erwachs. ab 21 Jahre
		gesamt	männl.	weibl.				
* sexueller Missbrauch	2006	32	2	30	4	6	3	19
Widerstandsun-	2007	22	2	20	0	9	3	10
fähiger	2008	31	5	26	1	13	3	14
§ 179 StGB	2009	20	4	16	0	5	3	12
134000	2010	22	6	16	1	7	3	11
	2011	27	5	22	2	5	4	16
	2012	30	7	23	3	11	5	11
	2013	20	6	14	3	3	1	13
	2014	38	4	34	5	8	6	19
	2015	31	4	27	3	8	2	18
* Ausnutzen sexueller	2006	33	9	24	9	15	2	7
Neigungen	2007	32	8	24	7	9	3	13
§§ 180, 180a, 181a,	2008	39	17	22	12	7	4	16
184, 184a-f StGB	2009	14	2	12	2	3	0	9
140000	2010	10	2	8	1	4	2	3
	2011	6	2	4	1	1	3	1
	2012	7	1	6	0	0	1	6
	2013	13	2	11	2	3	1	7
	2014	7	1	6	0	3	1	3
	2015	16	5	11	0	5	3	8
* Förderung sexueller	2006	20	6	14	6	11	0	3
Handlungen Minder-	2007	9	4	5	4	4	0	1
jähriger oder Aus-	2008	5	0	5	0	3	2	0
beuten von	2009	11	2	9	2	3	0	6
Prostituierten	2010	8	2	6	1	4	2	1
§§ 180, 180a StGB	2011	5	2	3	1	1	2	1
141000	2012	2	0	2	0	0	0	2
	2013	6	2	4	2	3	0	1
	2014	3	1	2	0	3	0	0
	2015	10	4	6	0	4	2	4
* Förderung sexueller	2006	15	6	9	5	10	entfällt	
Handlungen Minder-	2007	7	3	4	3	4	entfällt	
jähriger	2008	3	0	3	0	3	entfällt	
§ 180 StGB	2009	5	2	3	2	3	entfällt	
141100	2010	5	2	3	1	4	entfällt	
	2011	2	0	2	1	1	entfällt	
	2012	keine Fälle erfasst						
	2013	5	2	3	2	3	entfällt	
	2014	3	1	2	0	3	0	0
	2015	4	4	0	0	4	0	0

Straftat	Jahr	O p f e r			Kinder bis 14 J.	Jugendl. 14 - 18 J.	Heranw. 18 - 21 J.	Erwachs. ab 21 Jahre
		gesamt	männl.	weibl.				
* Ausbeuten von Prostituierten § 180a StGB 141200	2006	5	0	5	1	1	0	3
	2007	2	1	1	1	0	0	1
	2008	2	0	2	0	0	2	0
	2009	6	0	6	0	0	0	6
	2010	3	0	3	0	0	2	1
	2011	3	2	1	0	0	2	1
	2012	2	0	2	0	0	0	2
	2013	1	0	1	0	0	0	1
	2014	keine Fälle erfasst						
	2015	6	0	6	0	0	2	4
* Zuhälterei § § 181a StGB 142000	2006	2	0	2	0	0	1	1
	2007	5	0	5	0	1	2	2
	2008	6	1	5	1	0	1	4
	2009	3	0	3	0	0	0	3
	2010	2	0	2	0	0	0	2
	2011	1	0	1	0	0	1	0
	2012	5	1	4	0	0	1	4
	2013	7	0	7	0	0	1	6
	2014	4	0	4	0	0	1	3
	2015	6	1	5	0	1	1	4

Straftat	Jahr	O p f e r			Kinder bis 14 J.	Jugendl. 14 - 18 J.	Heranw. 18 - 21 J.	Erwachs. ab 21 Jahre
		gesamt	männl.	weibl.				
Rohheitsdelikte und Straftaten gegen die persönl. Freiheit 200000	2006	21.612	13.876	7.736	1.262	2.769	2.937	14.644
	2007	22.416	14.378	8.038	1.424	2.568	3.152	15.272
	2008	22.569	14.174	8.395	1.540	2.112	3.030	15.887
	2009	21.730	13.647	8.083	1.329	1.766	2.741	15.894
	2010	22.570	13.914	8.656	1.635	1.746	2.589	16.600
	2011	22.110	13.282	8.828	1.579	1.762	2.142	16.627
	2012	22.447	13.739	8.708	1.539	1.773	1.906	17.229
	2013	23.623	14.221	9.402	1.597	1.849	1.819	18.358
	2014	23.387	13.899	9.488	1.645	1.885	1.673	18.184
	2015	22.934	13.557	9.377	1.516	1.908	1.633	17.877
* Raub, räuberische Erpressung, räub. Angriff auf Kraftfahrer §§ 249-252, 255, 316a StGB 210000	2006	1.044	715	329	59	170	118	697
	2007	960	692	268	63	137	159	601
	2008	968	686	282	40	116	151	661
	2009	787	539	248	29	84	107	567
	2010	829	566	263	51	79	111	588
	2011	812	555	257	32	93	91	596
	2012	734	518	216	16	64	62	592
	2013	784	535	249	32	75	58	619
	2014	787	548	239	32	69	57	629
	2015	847	571	276	34	76	71	666
* Raub auf Geldinstitute, Postfilialen und -agenturen 211000	2006	11	1	10	0	0	0	11
	2007	2	2	0	1	0	0	1
	2008	18	4	14	1	0	0	17
	2009	9	3	6	0	0	0	9
	2010	5	1	4	0	0	0	5
	2011	4	1	3	0	0	0	4
	2012	13	7	6	0	0	1	12
	2013	4	0	4	0	0	0	4
	2014	8	1	7	0	0	0	8
	2015	2	1	1	0	0	0	2
* Raub auf sonstige Zahlstellen und Geschäfte 212000	2006	18	2	16	0	0	0	18
	2007	8	2	6	0	1	0	7
	2008	18	4	14	0	0	1	17
	2009	28	4	24	0	0	1	27
	2010	42	21	21	0	0	1	41
	2011	29	9	20	0	0	1	28
	2012	15	7	8	0	0	0	15
	2013	22	4	18	0	0	0	22
	2014	31	8	23	0	1	1	29
	2015	21	4	17	0	0	0	21

Straftat	Jahr	O p f e r			Kinder bis 14 J.	Jugendl. 14 - 18 J.	Heranw. 18 - 21 J.	Erwachs. ab 21 Jahre
		gesamt	männl.	weibl.				
* Raubüberfall auf Spielhallen 212100	2006	6	0	6	0	0	0	6
	2007	1	0	1	0	0	0	1
	2008	3	0	3	0	0	0	3
	2009	2	1	1	0	0	0	2
	2010	27	16	11	0	0	1	26
	2011	6	2	4	0	0	0	6
	2012	7	4	3	0	0	0	7
	2013	13	2	11	0	0	0	13
	2014	6	1	5	0	0	0	6
	2015	4	0	4	0	0	0	4
* Raubüberfall auf Tankstellen 212200	2006	keine Fälle erfasst						
	2007	1	0	1	0	0	0	1
	2008	5	1	4	0	0	1	4
	2009	4	0	4	0	0	1	3
	2010	1	0	1	0	0	0	1
	2011	5	2	3	0	0	0	5
	2012	4	2	2	0	0	0	4
	2013	3	1	2	0	0	0	3
	2014	10	5	5	0	1	1	8
	2015	8	1	7	0	0	0	8
* Raubüberfall auf Geld- und Wert- transport 213000	2006	*1	1	0	1	0	0	0
	2007	2	1	1	0	0	0	2
	2008	2	2	0	0	0	0	2
	2009	2	2	0	0	0	0	2
	2010	keine Fälle erfasst						
	2011	1	0	1	0	0	0	1
	2012	keine Fälle erfasst						
	2013	keine Fälle erfasst						
	2014	1	0	1	0	0	0	1
	2015	keine Fälle erfasst						
* <u>darunter:</u> Raubüberfall auf Geld- und Kassen- boten 213100	2006	*1	1	0	1	0	0	0
	2007	2	1	1	0	0	0	2
	2008	1	1	0	0	0	0	1
	2009	2	2	0	0	0	0	2
	2010	keine Fälle erfasst						
	2011	1	0	1	0	0	0	1
	2012	keine Fälle erfasst						
	2013	keine Fälle erfasst						
	2014	1	0	1	0	0	0	1
	2015	keine Fälle erfasst						

* Fehlerfassung

Straftat	Jahr	O p f e r			Kinder bis 14 J.	Jugendl. 14 - 18 J.	Heranw. 18 - 21 J.	Erwachs. ab 21 Jahre
		gesamt	männl.	weibl.				
* räuberischer Angriff auf Kraftfahrer 214000	2006	2	2	0	0	0	1	1
	2007	4	3	1	0	0	0	4
	2008	7	6	1	0	0	1	6
	2009	3	1	2	0	0	0	3
	2010	keine Fälle erfasst						
	2011	keine Fälle erfasst						
	2012	5	4	1	0	0	0	5
	2013	1	0	1	0	0	0	1
	2014	3	3	0	0	0	0	3
	2015	1	1	0	0	0	0	1
* Handtaschenraub 216000	2006	64	6	58	2	1	3	58
	2007	56	6	50	0	4	4	48
	2008	40	3	37	0	0	2	38
	2009	32	2	30	0	0	0	32
	2010	25	4	21	0	0	1	24
	2011	29	3	26	0	0	0	29
	2012	31	3	28	0	0	0	31
	2013	31	2	29	0	0	0	31
	2014	15	0	15	0	1	0	14
	2015	23	1	22	0	1	1	21
* sonst. Raubüber- fälle auf Straßen, Wegen u.Plätzen 217000	2006	196	168	28	20	62	28	86
	2007	183	157	26	22	48	42	71
	2008	161	138	23	7	32	37	85
	2009	115	103	12	5	22	26	62
	2010	117	102	15	11	21	28	57
	2011	138	124	14	12	32	20	74
	2012	105	97	8	4	13	18	70
	2013	100	82	18	15	22	8	55
	2014	75	67	8	7	16	6	46
	2015	90	75	15	6	18	19	47
* Raub zur Erlangung von BtM 218000	2006	keine Fälle erfasst						
	2007	1	1	0	0	0	1	0
	2008	3	3	0	0	0	0	3
	2009	keine Fälle erfasst						
	2010	1	1	0	0	0	0	1
	2011	keine Fälle erfasst						
	2012	2	2	0	0	0	0	2
	2013	3	3	0	0	0	0	3
	2014	keine Fälle erfasst						
2015	keine Fälle erfasst							

Straftat	Jahr	O p f e r			Kinder bis 14 J.	Jugendl. 14 - 18 J.	Heranw. 18 - 21 J.	Erwachs. ab 21 Jahre
		gesamt	männl.	weibl.				
* Raubüberfälle in Wohnungen 219000	2006	49	41	8	0	7	6	36
	2007	63	48	15	0	3	15	45
	2008	72	56	16	2	3	14	53
	2009	55	38	17	1	1	8	45
	2010	43	34	9	0	0	4	39
	2011	41	30	11	0	2	3	36
	2012	38	34	4	0	1	4	33
	2013	39	34	5	0	3	1	35
	2014	41	31	10	1	2	2	36
2015	53	42	11	0	7	5	41	
* Körperverletzung - insgesamt - §§ 223-227, 229, 231 StGB 220000	2006	15.200	10.176	5.024	920	2.132	2.293	9.855
	2007	15.803	10.706	5.097	1.032	1.995	2.417	10.359
	2008	15.539	10.410	5.129	1.158	1.586	2.344	10.451
	2009	14.910	10.036	4.874	1.027	1.356	2.137	10.390
	2010	15.412	10.092	5.320	1.235	1.318	1.943	10.916
	2011	14.870	9.489	5.381	1.200	1.285	1.554	10.831
	2012	15.206	9.880	5.326	1.199	1.397	1.454	11.156
	2013	15.854	10.101	5.753	1.243	1.350	1.341	11.920
	2014	15.566	9.764	5.802	1.288	1.344	1.215	11.719
2015	15.202	9.482	5.720	1.170	1.395	1.207	11.430	
* Körperverletzung mit Todesfolge §§ 227, 231 StGB 221000	2006	12	10	2	1	0	3	8
	2007	17	15	2	0	7	3	7
	2008	7	6	1	1	0	0	6
	2009	4	4	0	1	0	0	3
	2010	4	4	0	1	0	0	3
	2011	3	2	1	1	0	0	2
	2012	5	4	1	0	0	0	5
	2013	7	4	3	0	0	0	7
	2014	3	3	0	1	0	0	2
2015	6	6	0	0	0	0	6	
*gefährliche und schwere Körperverletzung, Verstümmelung weiblicher Genitalien §§ 224, 226, 226a, 231 StGB 222000	2006	4.047	3.231	816	225	600	645	2.577
	2007	4.341	3.418	923	222	616	755	2.748
	2008	4.041	3.151	890	221	463	743	2.614
	2009	3.701	2.910	791	172	376	632	2.521
	2010	3.803	2.949	854	234	358	543	2.668
	2011	3.476	2.620	856	227	288	422	2.539
	2012	3.595	2.759	836	209	348	374	2.664
	2013	3.563	2.651	912	205	320	332	2.706
	2014	3.323	2.462	861	210	276	259	2.578
2015	3.250	2.379	871	171	289	284	2.506	

Straftat	Jahr	O p f e r gesamt	männl.	weibl.	Kinder bis 14 J.	Jugendl. 14 - 18 J.	Heranw. 18 - 21 J.	Erwachs. ab 21 Jahre
<u>darunter:</u>								
- gefährliche und schwere KV auf Straßen, Wegen oder Plätzen	2006	1.330	1.136	194	85	231	239	775
	2007	1.571	1.344	227	71	290	328	882
	2008	1.594	1.323	271	75	208	343	968
	2009	1.339	1.177	162	71	166	281	821
222100	2010	1.974	1.666	308	117	218	325	1.314
	2011	1.854	1.552	302	109	183	260	1.302
	2012	1.886	1.602	284	91	208	258	1.329
	2013	1.837	1.526	311	113	186	194	1.344
	2014	1.675	1.387	288	116	149	157	1.253
	2015	1.527	1.245	282	79	169	162	1.117
* Misshandlung von Schutzbefohlenen § 225 StGB 223000	2006	157	75	82	111	25	2	19
	2007	156	79	77	127	20	0	9
	2008	199	117	82	171	16	1	11
	2009	143	73	70	119	17	0	7
	2010	176	81	95	146	25	0	5
	2011	196	102	94	145	17	0	34
	2012	182	101	81	136	36	2	8
	2013	217	120	97	182	22	1	12
	2014	216	100	116	176	26	2	12
	2015	199	99	100	156	26	1	16
<u>darunter:</u>	2006	111	63	48	111	e n t f ä l l t		
- Misshandlung von von Kindern § 225 StGB 223100	2007	127	71	56	127	e n t f ä l l t		
	2008	171	108	63	171	e n t f ä l l t		
	2009	119	65	54	119	e n t f ä l l t		
	2010	146	72	74	146	e n t f ä l l t		
	2011	145	83	62	145	e n t f ä l l t		
	2012	136	81	55	136	e n t f ä l l t		
	2013	182	107	75	182	e n t f ä l l t		
	2014	176	88	88	176	e n t f ä l l t		
	2015	156	84	72	156	e n t f ä l l t		
* vorsätzliche einfache Körperverletzung § 223 StGB 224000	2006	10.409	6.575	3.834	504	1.461	1.601	6.843
	2007	10.739	6.895	3.844	608	1.314	1.626	7.191
	2008	10.708	6.809	3.899	672	1.081	1.569	7.386
	2009	10.461	6.741	3.720	647	944	1.480	7.390
	2010	10.736	6.685	4.051	754	896	1.356	7.730
	2011	10.484	6.383	4.101	716	945	1.113	7.710
	2012	10.792	6.662	4.130	766	979	1.050	7.997
	2013	11.377	6.983	4.394	746	973	990	8.668
	2014	11.337	6.877	4.460	783	1.010	939	8.605
	2015	11.076	6.649	4.427	741	1.045	900	8.390

Straftat	Jahr	O p f e r			Kinder bis 14 J.	Jugendl. 14 - 18 J.	Heranw. 18 - 21 J.	Erwachs. ab 21 Jahre
		gesamt	männl.	weibl.				
* fahrlässige	2006	575	285	290	79	46	42	408
Körperverletzung	2007	550	299	251	75	38	33	404
§ 229 StGB	2008	584	327	257	93	26	31	434
225000	2009	601	308	293	88	19	25	469
	2010	693	373	320	100	39	44	510
	2011	711	382	329	111	35	19	546
	2012	632	354	278	88	34	28	482
	2013	690	343	347	110	35	18	527
	2014	687	322	365	118	32	15	522
	2015	671	349	322	102	35	22	512

Straftat	Jahr	O p f e r			Kinder bis 14 J.	Jugendl. 14 - 18 J.	Heranw. 18 - 21 J.	Erwachs. ab 21 Jahre
		gesamt	männl.	weibl.				
Straftaten gegen die persönliche Freiheit 230000	2006	5.368	2.985	2.383	283	467	526	4.092
	2007	5.653	2.980	2.673	329	436	576	4.312
	2008	6.062	3.078	2.984	342	410	535	4.775
	2009	6.033	3.072	2.961	273	326	497	4.937
	2010	6.329	3.256	3.073	349	349	535	5.096
	2011	6.428	3.238	3.190	347	384	497	5.200
	2012	6.507	3.341	3.166	324	312	390	5.481
	2013	6.985	3.585	3.400	322	424	420	5.819
	2014	7.034	3.587	3.447	325	472	401	5.836
	2015	6.885	3.504	3.381	312	437	355	5.781
* Menschenraub, Entziehung Minderjähriger, Kinderhandel 231000	2006	54	22	32	51	2	1	0
	2007	55	20	35	49	6	0	0
	2008	43	22	21	38	5	0	0
	2009	50	27	23	47	2	0	1
	2010	49	29	20	47	2	0	0
	2011	47	24	23	35	4	0	8
	2012	41	28	13	24	2	1	14
	2013	60	20	40	42	4	1	13
	2014	75	41	34	43	11	1	20
	2015	65	24	41	43	6	2	14
* Zwangsheirat, Nachstellung (Stalking), Freiheitsberaubung, Nötigung, Bedrohung 232000	2006	5.305	2.958	2.347	229	465	522	4.089
	2007	5.573	2.951	2.622	280	429	575	4.289
	2008	6.009	3.053	2.956	302	403	532	4.772
	2009	5.981	3.043	2.938	226	324	496	4.935
	2010	6.270	3.224	3.046	302	345	528	5.095
	2011	6.371	3.211	3.160	312	379	494	5.186
	2012	6.457	3.311	3.146	300	310	384	5.463
	2013	6.915	3.563	3.352	280	419	416	5.800
	2014	6.952	3.542	3.410	282	461	396	5.813
	2015	6.816	3.479	3.337	269	430	352	5.765
<u>davon:</u> - Freiheitsbe- raubung 232100	2006	135	45	90	12	18	19	86
	2007	129	40	89	12	10	22	85
	2008	126	58	68	6	11	25	84
	2009	127	53	74	14	17	11	85
	2010	152	64	88	18	8	22	104
	2011	165	46	119	13	15	15	122
	2012	160	57	103	17	13	8	122
	2013	163	61	102	9	17	10	127
	2014	198	65	133	19	19	17	143
	2015	159	57	102	16	11	14	118

Straftat	Jahr	O p f e r			Kinder bis 14 J.	Jugendl. 14 - 18 J.	Heranw. 18 - 21 J.	Erwachs. ab 21 Jahre
		gesamt	männl.	weibl.				
- Nötigung 232200	2006	1.595	999	596	56	123	149	1.267
	2007	1.557	910	647	84	109	167	1.197
	2008	1.485	895	590	95	103	137	1.150
	2009	1.517	913	604	57	65	131	1.264
	2010	1.668	1.033	635	71	73	123	1.401
	2011	1.921	1.136	785	82	85	140	1.614
	2012	1.987	1.212	775	99	87	93	1.708
	2013	2.214	1.337	877	100	118	139	1.857
	2014	2.270	1.334	936	87	128	119	1.936
2015	2.307	1.321	986	98	125	99	1.985	
- Bedrohung 232300	2006	3.575	1.914	1.661	161	324	354	2.736
	2007	3.618	1.953	1.665	182	299	358	2.779
	2008	3.380	1.882	1.498	182	254	292	2.652
	2009	3.200	1.774	1.426	125	203	272	2.600
	2010	3.373	1.876	1.497	185	225	307	2.656
	2011	3.250	1.808	1.442	181	233	262	2.574
	2012	3.216	1.797	1.419	159	180	213	2.664
	2013	3.524	1.953	1.571	156	241	226	2.901
	2014	3.499	1.928	1.571	161	258	205	2.875
2015	3.434	1.901	1.533	137	256	190	2.851	
- Nachstellung (Stalking) Erfassung erst im II. Halbjahr '07) 232400	2007	269	48	221	Angaben der Altersgruppen nicht vorhanden			
	2008	1.018	218	800	19	35	78	886
	2009	1.137	303	834	30	39	82	986
	2010	1.076	250	826	28	39	76	933
	2011	1.035	221	814	36	46	77	876
	2012	1.094	245	849	25	30	70	969
	2013	1.014	212	802	15	43	41	915
	2014	985	215	770	15	56	55	859
2015	915	200	715	18	38	48	811	
-Zwangsheirat (neu ab 2012) 232500	2012	keine Fälle erfasst						
	2013	keine Fälle erfasst						
	2014	keine Fälle erfasst						
	2015	1	0	1	0	0	1	0

Straftat	Jahr	O p f e r			Kinder bis 14 J.	Jugendl. 14 - 18 J.	Heranw. 18 - 21 J.	Erwachs. ab 21 Jahre
		gesamt	männl.	weibl.				
* erpresserischer Menschenraub 233000	2006	7	4	3	3	0	2	2
	2007	4	4	0	0	0	0	4
	2008	5	3	2	1	1	1	2
	2009	2	2	0	0	0	1	1
	2010	1	1	0	0	0	0	1
	2011	2	2	0	0	0	1	1
	2012	2	2	0	0	0	0	2
	2013	keine Fälle erfasst						
	2014	4	4	0	0	0	2	2
2015	2	1	1	0	1	0	1	
* Geiselnahme 234000	2006	keine Fälle erfasst						
	2007	keine Fälle erfasst						
	2008	1	0	1	1	0	0	0
	2009	keine Fälle erfasst						
	2010	1	1	0	0	0	0	1
	2011	1	0	1	0	0	0	1
	2012	keine Fälle erfasst						
	2013	1	0	1	0	0	0	1
	2014	keine Fälle erfasst						
2015	keine Fälle erfasst							
* Menschenhandel zum Zwecke der sex. Ausbeutung 236000	2006	2	1	1	0	0	1	1
	2007	3	1	2	0	0	0	3
	2008	4	0	4	0	1	2	1
	2009	keine Fälle erfasst						
	2010	6	0	6	0	0	6	0
	2011	6	0	6	0	1	2	3
	2012	6	0	6	0	0	5	1
	2013	6	0	6	0	0	3	3
	2014	3	0	3	0	0	2	1
2015	2	0	2	0	0	1	1	
* Menschenhandel zum Zwecke der Ausbeutung der Arbeitskraft 237000	2006	keine Fälle erfasst						
	2007	2	1	1	0	0	0	2
	2008	keine Fälle erfasst						
	2009	keine Fälle erfasst						
	2010	2	2	0	0	2	0	0
	2011	1	1	0	0	0	0	1
	2012	1	0	1	0	0	0	1
	2013	1	1	0	0	1	0	0
	2014	keine Fälle erfasst						
2015	keine Fälle erfasst							

Summenschlüssel 895000 Menschenhandel ab 2008!

Straftat	Jahr	O p f e r			Kinder bis 14 J.	Jugendl. 14 - 18 J.	Heranw. 18 - 21 J.	Erwachs. ab 21 Jahre
		gesamt	männl.	weibl.				
* Förderung des Menschenhandels 238000	2006	keine Fälle erfasst						
	2007	keine Fälle erfasst						
	2008	keine Fälle erfasst						
	2009	keine Fälle erfasst						
	2010	1	0	1	0	0	1	0
	2011	keine Fälle erfasst						
	2012	keine Fälle erfasst						
	2013	2	1	1	0	0	0	2
	2014	keine Fälle erfasst						
	2015	keine Fälle erfasst						

neuer Summenschlüssel 895000 Menschenhandel ab 2008!

Straftat	Jahr	O p f e r			Kinder bis 14 J.	Jugendl. 14 - 18 J.	Heranw. 18 - 21 J.	Erwachs. ab 21 Jahre
		gesamt	männl.	weibl.				
Sonstige Straftatbestände (StGB) 600000	2006	215	143	72	13	22	23	157
	2007	260	186	74	25	21	32	182
	2008	221	177	44	18	27	23	153
	2009*	48	39	9	4	0	10	34
	2010	65	57	8	2	5	7	51
	2011	1.235	1.117	118	1	1	11	1.222
	2012	1.431	1.286	145	0	7	15	1.409
	2013	1.553	1.368	185	0	4	20	1.529
	2014	1.777	1.577	200	4	5	16	1.752
	2015	1.438	1.275	163	3	3	10	1.422

*ab 2009: geringere Opferangaben, da zu einem Delikt bundeseinheitlich keine Opfererfassung mehr erfolgt
ab 2011: bundeseinheitliche Opfererfassung Widerstand gg. PVB und Vollstreckungsbeamte

* Widerstand gegen die Staatsgewalt und Straftaten gegen die öffentl. Ordnung 620000	2011	1.175	1.063	112	0	1	4	1.170
	2012	1.355	1.226	129	0	0	9	1.346
	2013	1.479	1.309	170	0	0	16	1.463
	2014	1.716	1.524	192	0	0	14	1.702
	2015	1.349	1.201	148	0	0	8	1.341

* Widerstand gegen die Staatsgewalt 621000	2011	1.175	1.063	112	0	1	4	1.170
	2012	1.355	1.226	129	0	0	9	1.346
	2013	1.479	1.309	170	0	0	16	1.463
	2014	1.716	1.524	192	0	0	14	1.702
	2015	1.349	1.201	148	0	0	8	1.341

**neue Schlüssel ab 2010/
Opfererfassung ab 2011:**

<u>darunter:</u>	2011	1.155	1.049	106	0	1	4	1.150
* Widerstand gegen Polizeivollzugsbeamte 621021	2012	1.342	1.213	129	0	0	9	1.333
	2013	1.468	1.301	167	0	0	16	1.452
	2014	1.687	1.504	183	0	0	14	1.673
	2015	1.335	1.188	147	0	0	8	1.327

* Widerstand gegen Vollstreckungsbeamte (ohne PVB) 621029	2011	20	14	6	0	0	0	20
	2012	13	13	0	0	0	0	13
	2013	11	8	3	0	0	0	11
	2014	29	20	9	0	0	0	29
	2015	12	12	0	0	0	12	0

Straftat	Jahr	O p f e r			Kinder bis 14 J.	Jugendl. 14 - 18 J.	Heranw. 18 - 21 J.	Erwachs. ab 21 Jahre
		gesamt	männl.	weibl.				
* Wettbewerbs-, Korruptions- und Amtsdelikte 650000	2006	31	21	10	0	2	3	26
	2007	93	78	15	4	5	12	72
	2008	74	65	9	0	4	10	60
	2009	48	39	9	4	0	10	34
	2010	64	57	7	2	5	7	50
	2011	59	53	6	1	0	7	51
	2012	76	60	16	0	7	6	63
	2013	74	59	15	0	4	4	66
	2014	59	52	7	3	5	2	49
	2015	89	74	15	3	3	2	81
* sonstige Straftaten im Amt 655000	2006	31	21	10	0	2	3	26
	2007	93	78	15	4	5	12	72
	2008	74	65	9	0	4	10	60
	2009	48	39	9	4	0	10	34
	2010	64	57	7	2	5	7	50
	2011	59	53	6	1	0	7	51
	2012	76	60	16	0	7	6	63
	2013	74	59	15	0	4	4	66
	2014	59	52	7	3	5	2	49
	2015	89	74	15	3	3	2	81
* Körperverletzung im Amt 655100	2006	31	21	10	0	2	3	26
	2007	93	78	15	4	5	12	72
	2008	74	65	9	0	4	10	60
	2009	48	39	9	4	0	10	34
	2010	64	57	7	2	5	7	50
	2011	59	53	6	1	0	7	51
	2012	76	60	16	0	7	6	63
	2013	74	59	15	0	4	4	66
	2014	59	52	7	3	5	2	49
	2015	89	74	15	3	3	2	81

Straftat	Jahr	O p f e r			Kinder bis 14 J.	Jugendl. 14 - 18 J.	Heranw. 18 - 21 J.	Erwachs. ab 21 Jahre
		gesamt	männl.	weibl.				
Straftaten insgesamt, jedoch ohne Verstöße gegen das Aufenthalts-, das Asylverfahrens- und das Freizügigkeits- gesetz/EU (ohne Schlüssel 7250) 890000	2006	23.202	14.294	8.908	1.816	3.026	3.062	15.298
	2007	24.309	15.085	9.224	2.150	2.916	3.306	15.937
	2008	24.104	14.618	9.486	2.058	2.342	3.153	16.551
	2009	22.915	13.922	8.993	1.803	1.931	2.824	16.357
	2010	23.800	14.199	9.601	2.151	1.918	2.686	17.045
	2011	24.493	14.660	9.833	2.081	1.933	2.237	18.242
	2012	24.989	15.248	9.741	2.063	1.952	1.986	18.988
	2015	26.449	15.866	10.583	2.171	2.071	1.900	20.307
	2014	26.345	15.747	10.598	2.149	2.062	1.760	20.374
	2015	25.555	15.096	10.459	2.011	2.096	1700	19.748
Gewaltkriminalität 892000	2006	5.381	4.022	1.359	313	817	803	3.448
	2007	5.595	4.196	1.399	311	798	969	3.517
	2008	5.247	3.904	1.343	283	619	917	3.428
	2009	4.730	3.502	1.228	218	493	767	3.252
	2010	4.843	3.564	1.279	302	466	689	3.386
	2011	4.478	3.220	1.258	276	408	542	3.252
	2012	4.537	3.321	1.216	240	437	461	3.399
	2013	4.559	3.232	1.327	240	432	411	3.476
	2014	4.313	3.061	1.252	251	371	343	3.348
	2015	4.281	2.990	1.291	214	396	370	3.301
neu ab 2008: Menschenhandel 895000	2008	4	0	4	0	1	2	1
	2009	keine Fälle erfasst						
	2010	9	2	7	0	2	7	0
	2011	7	1	6	0	1	2	4
	2012	7	0	7	0	0	5	2
	2013	9	2	7	0	1	3	5
	2014	3	0	3	0	0	2	1
	2015	2	0	2	0	0	1	1
Straßenkriminalität 899000	2006	1.965	1.354	611	129	362	321	1.153
	2007	2.116	1.540	576	97	399	425	1.195
	2008	2.076	1.494	582	88	281	424	1.283
	2009	1.759	1.309	450	83	228	337	1.111
	2010	2.402	1.809	593	136	278	403	1.585
	2011	2.287	1.728	559	128	246	319	1.594
	2012	2.262	1.732	530	100	261	300	1.601
	2013	2.248	1.657	591	130	262	232	1.624
	2014	2.028	1.504	524	126	197	185	1.520
	2015	1882	1362	520	89	217	200	1.376
neu ab 2013: Mord und Totschlag insgesamt 892500	2013	46	27	19	1	1	0	44
	2014	51	36	15	4	2	0	45
	2015	44	24	20	4	1	2	37

Teil III

Polizeiliche Kriminalstatistik 2015

- Grundtabelle (001)

- Aufgliederung der Tatverdächtigen nach Alter und Geschlecht (020)

- Straftat und Staatsangehörigkeit nichtdeutscher Tatverdächtiger (062)

- Aufgliederung der Opfer nach Alter und Geschlecht (091)

- Opfer-Tatverdächtigen-Beziehung (092)

Tabelle 001

Grundtabelle

Die Tabelle gibt eine Übersicht zu:

- den innerhalb eines Berichtsjahres im Freistaat Thüringen erfassten Straftaten sowie Straftatenanteile in Prozent
- den Versuchshandlungen mit Prozentanteil
- erfassten Straftaten im Berichtsjahr aus vorhergehenden Zeiträumen
- den aufgeklärten Fällen mit der Aufklärungsquote
- Verteilung der erfassten Fälle nach Tatortgrößenklassen
- den ermittelten Tatverdächtigen insgesamt sowie aufgeschlüsselt nach Geschlecht
- den nichtdeutschen Tatverdächtige insgesamt

Schlüsselzahlen, bei denen keine Werte vorliegen, werden nicht dargestellt.

Liste:

Beschreibung:

Auswertebereich:

Auswertezeitraum:

Filter:

Details:

B-001; Nullwerte=aus

Grundtabelle - keine Einschränkung - Auflistung nach Delikten - nur Obergruppen - Sonstige - Fall u. TV

Thüringen insgesamt; Hierarchie=an - ungefiltert

Januar 2015 - Dezember 2015

keine Einschränkung

Schlüssel der Tat	Straftat	erfasste Fälle		davon Versuche		Tatortverteilung (nach Einwohnerzahl)					mit Schusswaffe		aufgeklärte Fälle		TV Gesamtanzahl	davon		nichtdeutsche TV		
		Anzahl	Anteil in %	Anzahl	Anteil in %	< 20.000	20.000 < 100.000	100.000 < 500.000	>= 500.000	unbekannt	gedroht	geschossen	Anzahl	Anteil in %		männlich	weiblich	Anzahl	Anteil in %	
1	2	3	4	5	6	7	8	9	10	11	12	13	14	15	16	17	18	19	20	
64	-----	Straftaten insgesamt	140.240	100,0	8.444	6,0	53.541	57.212	28.051	0	1.436	43	87	90.168	64,3	58.308	43.245	15.063	8.398	14,4
4	000000	Straftaten gegen das Leben	94	0,1	28	29,8	30	50	14	0	0	0	0	88	93,6	78	62	16	13	16,7
4	010000	Mord § 211 StGB	7	0,0	4	57,1	3	3	1	0	0	0	0	8	114,3	12	10	2	4	33,3
64	011000	Mord im Zusammenhang mit Raubdelikten	2	0,0	1	50,0	0	1	1	0	0	0	0	2	100,0	4	4	0	4	100,0
64	012000	Mord im Zusammenhang mit Sexualdelikten	1	0,0	0	0,0	1	0	0	0	0	0	0	1	100,0	1	1	0	0	0,0
4	020000	Totschlag und Tötung auf Verlangen §§ 212, 213, 216 StGB	33	0,0	24	72,7	14	11	8	0	0	0	0	32	97,0	32	28	4	8	25,0
64	030000	Fahrlässige Tötung - nicht i.V.m. Verkehrsunfall - gemäß § 222 StGB	46	0,0	0	0,0	11	32	3	0	0	0	0	41	89,1	24	18	6	1	4,2
4	040000	Abbruch der Schwangerschaft §§ 218, 218b, 218c, 219a, 219b StGB	8	0,0	0	0,0	2	4	2	0	0	0	0	7	87,5	10	6	4	0	0,0
4	100000	Straftaten gegen die sexuelle Selbstbestimmung	1.249	0,9	39	3,1	562	472	194	0	21	1	0	1.089	87,2	1.005	940	65	79	7,9
4	110000	Straftaten gegen die sexuelle Selbstbestimmung unter Gewaltanwendung oder Ausnutzen eines Abhängigkeitsverhältnisses §§ 174, 174a, 174b, 174c, 177, 178 StGB	355	0,3	20	5,6	153	151	49	0	2	1	0	313	88,2	312	304	8	42	13,5
4	111000	Vergewaltigung und sexuelle Nötigung §§ 177 Abs. 2, 3 und 4, 178 StGB	131	0,1	5	3,8	54	46	30	0	1	1	0	108	82,4	109	109	0	16	14,7
64	111100	Vergewaltigung/sexuelle Nötigung überfallartig (Einzeltäter) gemäß § 177 Abs. 2 Nr. 1, Abs. 3 und 4 StGB	82	0,1	3	3,7	33	27	22	0	0	0	0	68	82,9	63	63	0	11	17,5
64	111200	Vergewaltigung/sexuelle Nötigung überfallartig (durch Gruppen) gemäß § 177 Abs. 2 Nr. 2 StGB	11	0,0	0	0,0	3	5	3	0	0	0	0	5	45,5	10	10	0	2	20,0
64	111300	Vergewaltigung/sexuelle Nötigung durch Gruppen gemäß § 177 Abs. 2 Nr. 2 StGB	3	0,0	0	0,0	2	1	0	0	0	1	0	2	66,7	4	4	0	2	50,0
64	111400	Sonstige Straftaten gemäß § 177 Abs. 2 Nr. 1, Abs. 3 und 4 StGB	35	0,0	2	5,7	16	13	5	0	1	0	0	33	94,3	34	34	0	2	5,9
64	112000	Sonstige sexuelle Nötigung gemäß § 177 Abs. 1 und Abs. 5 StGB	202	0,1	13	6,4	86	98	17	0	1	0	0	183	90,6	187	180	7	25	13,4

	Schlüssel der Tat	Straftat	erfasste Fälle		davon Versuche		Tatortverteilung (nach Einwohnerzahl)					mit Schusswaffe		aufgeklärte Fälle		TV Gesamtanzahl	davon		nichtdeutsche TV	
			Anzahl	Anteil in %	Anzahl	Anteil in %	< 20.000	20.000 < 100.000	100.000 < 500.000	>= 500.000	unbekannt	gedroht	geschossen	Anzahl	Anteil in %		männlich	weiblich	Anzahl	Anteil in %
	1	2	3	4	5	6	7	8	9	10	11	12	13	14	15	16	17	18	19	20
4	113000	Sexueller Missbrauch von Schutzbefohlenen pp., unter Ausnutzung einer Amtsstellung oder eines Vertrauensverhältnisses §§ 174, 174a-c StGB	22	0,0	2	9,1	13	7	2	0	0	0	0	22	100,0	18	17	1	1	5,6
4	130000	Sexueller Missbrauch §§ 176, 176a, 176b, 179, 182, 183, 183a StGB	613	0,4	19	3,1	280	225	105	0	3	0	0	532	86,8	477	452	25	32	6,7
4	131000	Sexueller Missbrauch von Kindern §§ 176, 176a, 176b StGB	400	0,3	15	3,8	192	148	58	0	2	0	0	368	92,0	341	316	25	19	5,6
64	131100	Sexuelle Handlungen gemäß § 176 Abs. 1 und 2 StGB	191	0,1	13	6,8	87	76	27	0	1	0	0	182	95,3	180	169	11	7	3,9
64	131200	Exhibitionistische/sexuelle Handlungen vor Kindern gemäß § 176 Abs. 4 Nr. 1 StGB	31	0,0	1	3,2	12	9	10	0	0	0	0	17	54,8	16	16	0	4	25,0
64	131300	Sexuelle Handlungen gemäß § 176 Abs. 4 Nr. 2 StGB	20	0,0	0	0,0	9	9	2	0	0	0	0	20	100,0	19	17	2	0	0,0
64	131400	Einwirken auf Kinder gemäß § 176 Abs. 4 Nr. 3 und 4 StGB	41	0,0	0	0,0	20	15	5	0	1	0	0	37	90,2	32	29	3	1	3,1
64	131500	Vollzug des Beischlafs mit einem Kind oder Vornahme einer ähnlichen sexuellen Handlung gemäß § 176a Abs. 2 Nr. 1 StGB	3	0,0	0	0,0	2	1	0	0	0	0	0	3	100,0	3	3	0	0	0,0
64	131600	Schwerer sexueller Missbrauch von Kindern zur Herstellung und Verbreitung pornographischer Schriften gemäß § 176a Abs. 3 StGB	6	0,0	0	0,0	3	1	2	0	0	0	0	5	83,3	8	6	2	0	0,0
64	131700	Sonstiger schwerer sexueller Missbrauch von Kindern gemäß § 176a StGB	96	0,1	1	1,0	53	31	12	0	0	0	0	93	96,9	92	86	6	9	9,8
4	132000	Exhibitionistische Handlungen und Erregung öffentlichen Ärgernisses §§ 183, 183a StGB	117	0,1	0	0,0	49	41	27	0	0	0	0	77	65,8	63	63	0	6	9,5
64	133000	Sexueller Missbrauch von Jugendlichen gemäß § 182 StGB	65	0,0	2	3,1	25	27	12	0	1	0	0	61	93,8	54	54	0	5	9,3
64	134000	Sexueller Missbrauch Widerstandsunfähiger gemäß § 179 StGB	31	0,0	2	6,5	14	9	8	0	0	0	0	26	83,9	26	26	0	2	7,7
4	140000	Ausnutzen sexueller Neigung gemäß §§ 180, 180a, 181a, 184, 184a, 184b, 184c, 184d, 184e, 184f, 184g StGB	281	0,2	0	0,0	129	96	40	0	16	0	0	244	86,8	253	221	32	8	3,2
4	141000	Förderung sexueller Handlungen Minderjähriger oder Ausbeuten von Prostituierten §§ 180, 180a StGB	10	0,0	0	0,0	0	7	3	0	0	0	0	7	70,0	6	5	1	2	33,3
64	141100	Förderung sexueller Handlungen Minderjähriger gemäß § 180 StGB	4	0,0	0	0,0	0	4	0	0	0	0	0	4	100,0	1	1	0	0	0,0
64	141200	Ausbeuten von Prostituierten gemäß § 180a StGB	6	0,0	0	0,0	0	3	3	0	0	0	0	3	50,0	5	4	1	2	40,0

	Schlüssel der Tat	Straftat	erfasste Fälle		davon Versuche		Tatortverteilung (nach Einwohnerzahl)					mit Schusswaffe		aufgeklärte Fälle		TV Gesamtanzahl	davon		nichtdeutsche TV	
			Anzahl	Anteil in %	Anzahl	Anteil in %	< 20.000	20.000 < 100.000	100.000 < 500.000	>= 500.000	unbekannt	ge-droht	ge-schos-sen	Anzahl	Anteil in %		männlich	weiblich	Anzahl	Anteil in %
	1	2	3	4	5	6	7	8	9	10	11	12	13	14	15	16	17	18	19	20
64	142000	Zuhälterei gemäß § 181a StGB	6	0,0	0	0,0	2	4	0	0	0	0	0	6	100,0	5	5	0	1	20,0
4	143000	Verbreitung pornographischer Schriften (Erzeugnisse) gemäß §§ 184, 184a, 184b, 184c, 184d, 184e StGB	264	0,2	0	0,0	126	85	37	0	16	0	0	230	87,1	242	212	30	5	2,1
64	143100	Verbreitung pornographischer Schriften (Erzeugnisse) an Personen unter 18 Jahren gemäß § 184 Abs. 1 Nr. 1, 2, 5 StGB	25	0,0	0	0,0	15	5	4	0	1	0	0	20	80,0	21	21	0	0	0,0
64	143200	Verbreitung kinderpornographischer Schriften (Erzeugnisse) durch gewerbs-/bandenmäßiges Handeln gemäß § 184b Abs. 3 StGB	1	0,0	0	0,0	1	0	0	0	0	0	0	1	100,0	1	1	0	0	0,0
64	143300	Besitz/Verschaffung von Kinderpornographie gemäß § 184b Abs. 2 und 4 StGB	103	0,1	0	0,0	46	31	13	0	13	0	0	87	84,5	93	85	8	1	1,1
64	143400	Verbreitung von Kinderpornographie gemäß § 184b Abs. 1 StGB	61	0,0	0	0,0	29	25	5	0	2	0	0	53	86,9	56	48	8	1	1,8
64	143600	Besitz/Verschaffung von Jugendpornographie gemäß § 184c Abs. 2 und 4 StGB	16	0,0	0	0,0	8	4	4	0	0	0	0	15	93,8	17	11	6	0	0,0
64	143700	Verbreitung von Jugendpornographie gemäß § 184c Abs. 1 StGB	24	0,0	0	0,0	11	9	4	0	0	0	0	23	95,8	23	18	5	1	4,3
4	200000	Rohheitsdelikte und Straftaten gegen die persönliche Freiheit	20.831	14,9	1.026	4,9	8.632	8.276	3.852	0	71	41	26	18.921	90,8	15.879	12.828	3.051	1.552	9,8
4	210000	Raub, räuberische Erpressung und räuberischer Angriff auf Kraftfahrer §§ 249-252, 255, 316a StGB	766	0,5	137	17,9	224	322	220	0	0	7	0	545	71,1	690	605	85	79	11,4
4	211000	Raub, räuberische Erpressung auf Geldinstitute, Postfilialen und -agenturen	2	0,0	2	100,0	2	0	0	0	0	0	0	2	100,0	3	3	0	0	0,0
4	211100	Raubüberfälle auf Geldinstitute (Banken/Sparkassen)	2	0,0	2	100,0	2	0	0	0	0	0	0	2	100,0	3	3	0	0	0,0
4	212000	Raubüberfälle auf sonstige Zahlstellen und Geschäfte	17	0,0	4	23,5	6	5	6	0	0	3	0	11	64,7	17	17	0	0	0,0
4	212100	Raubüberfälle auf Spielhallen	4	0,0	0	0,0	1	1	2	0	0	1	0	3	75,0	3	3	0	0	0,0
4	212200	Raubüberfälle auf Tankstellen	7	0,0	4	57,1	3	3	1	0	0	2	0	5	71,4	9	9	0	0	0,0
4	214000	Räuberischer Angriff auf Kraftfahrer § 316a StGB	1	0,0	0	0,0	0	0	1	0	0	0	0	1	100,0	1	1	0	0	0,0
4	216000	Handtaschenraub	22	0,0	6	27,3	6	8	8	0	0	0	0	9	40,9	11	11	0	0	0,0

	Schlüssel der Tat	Straftat	erfasste Fälle		davon Versuche		Tatortverteilung (nach Einwohnerzahl)					mit Schusswaffe		aufgeklärte Fälle		TV Gesamtanzahl	davon		nichtdeutsche TV	
			Anzahl	Anteil in %	Anzahl	Anteil in %	< 20.000	20.000 < 100.000	100.000 < 500.000	>= 500.000	unbekannt	gedroht	geschossen	Anzahl	Anteil in %		männlich	weiblich	Anzahl	Anteil in %
	1	2	3	4	5	6	7	8	9	10	11	12	13	14	15	16	17	18	19	20
4	217000	Sonstige Raubüberfälle auf Straßen, Wegen oder Plätzen	78	0,1	17	21,8	14	12	52	0	0	0	0	46	59,0	61	58	3	11	18,0
4	219000	Raubüberfälle in Wohnungen	44	0,0	7	15,9	20	11	13	0	0	2	0	40	90,9	75	62	13	5	6,7
4	220000	Körperverletzung §§ 223-227, 229, 231 StGB	13.949	9,9	799	5,7	5.586	5.596	2.753	0	14	2	21	12.810	91,8	11.482	9.221	2.261	1.197	10,4
4	221000	Körperverletzung mit Todesfolge §§ 227, 231 StGB	6	0,0	0	0,0	1	4	1	0	0	0	0	6	100,0	8	5	3	0	0,0
4	222000	Gefährliche und schwere Körperverletzung, Verstümmelung weiblicher Genitalien §§ 224, 226, 231 StGB	2.763	2,0	390	14,1	1.086	1.080	595	0	2	0	19	2.427	87,8	2.979	2.516	463	389	13,1
4	222100	Gefährliche und schwere Körperverletzung auf Straßen, Wegen oder Plätzen	1.266	0,9	174	13,7	481	473	312	0	0	0	11	1.039	82,1	1.403	1.228	175	155	11,0
4	223000	Misshandlung von Schutzbefohlenen § 225 StGB	174	0,1	2	1,1	89	70	13	0	2	0	0	169	97,1	176	97	79	17	9,7
64	223100	Misshandlung von Kindern	134	0,1	2	1,5	69	53	10	0	2	0	0	131	97,8	139	77	62	14	10,1
64	224000	Vorsätzliche einfache Körperverletzung gemäß § 223 StGB	10.368	7,4	407	3,9	4.105	4.220	2.033	0	10	2	0	9.646	93,0	8.435	6.807	1.628	846	10,0
64	225000	Fahrlässige Körperverletzung gemäß § 229 StGB	638	0,5	0	0,0	305	222	111	0	0	0	2	562	88,1	582	397	185	12	2,1
4	230000	Straftaten gegen die persönliche Freiheit gemäß §§ 232-233a, 234, 235, 236, 237, 238-239b, 240, 241, 316c StGB davon	6.116	4,4	90	1,5	2.822	2.358	879	0	57	32	5	5.566	91,0	5.084	4.222	862	390	7,7
4	231000	Menschenraub, Entziehung Minderjähriger, Kinderhandel §§ 234, 235, 236 StGB	56	0,0	0	0,0	28	20	7	0	1	0	0	53	94,6	60	30	30	5	8,3
64	231200	Entziehung Minderjähriger gemäß § 235 StGB	56	0,0	0	0,0	28	20	7	0	1	0	0	53	94,6	60	30	30	5	8,3
4	232000	Zwangsheirat, Nachstellung (Stalking), Freiheitsberaubung, Nötigung, Bedrohung §§ 237, 238, 239, 240, 241 StGB davon:	6.056	4,3	90	1,5	2.793	2.336	871	0	56	32	5	5.510	91,0	5.023	4.192	831	386	7,7
64	232100	Freiheitsberaubung gemäß § 239 StGB	145	0,1	5	3,4	47	72	26	0	0	0	1	137	94,5	162	130	32	11	6,8
4	232200	Nötigung § 240 StGB	2.102	1,5	85	4,0	998	737	349	0	18	2	1	1.859	88,4	1.940	1.619	321	123	6,3
64	232300	Bedrohung gemäß § 241 StGB	2.960	2,1	0	0,0	1.376	1.190	369	0	25	29	2	2.754	93,0	2.531	2.155	376	238	9,4

	Schlüssel der Tat	Straftat	erfasste Fälle		davon Versuche		Tatortverteilung (nach Einwohnerzahl)					mit Schusswaffe		aufgeklärte Fälle		TV Gesamtanzahl	davon		nichtdeutsche TV	
			Anzahl	Anteil in %	Anzahl	Anteil in %	< 20.000	20.000 < 100.000	100.000 < 500.000	>= 500.000	unbekannt	ge-droht	ge-schos-sen	Anzahl	Anteil in %		männlich	weiblich	Anzahl	Anteil in %
	1	2	3	4	5	6	7	8	9	10	11	12	13	14	15	16	17	18	19	20
4	232400	Nachstellung (Stalking) gemäß § 238 StGB	848	0,6	0	0,0	372	336	127	0	13	1	1	759	89,5	704	582	122	39	5,5
64	232500	Zwangsheirat gemäß § 237 StGB	1	0,0	0	0,0	0	1	0	0	0	0	0	1	100,0	1	1	0	0	0,0
4	233000	Erpresserischer Menschenraub § 239a StGB	2	0,0	0	0,0	1	0	1	0	0	0	0	2	100,0	9	7	2	0	0,0
4	236000	Menschenhandel zum Zweck der sexuellen Ausbeutung gemäß § 232 StGB	2	0,0	0	0,0	0	2	0	0	0	0	0	1	50,0	1	1	0	0	0,0
64	236100	Menschenhandel zum Zweck der sexuellen Ausbeutung gemäß § 232 Abs. 1 StGB	2	0,0	0	0,0	0	2	0	0	0	0	0	1	50,0	1	1	0	0	0,0
4	3***00	Diebstahl ohne erschwerende Umstände §§ 242, 247, 248a-c StGB	25.374	18,1	491	1,9	8.409	10.846	6.055	0	64	0	0	12.989	51,2	11.079	7.756	3.323	1.928	17,4
4	3**100	Diebstahl ohne erschwerende Umstände von Kraftwagen einschl. unbefugter Ingebrauchnahme	226	0,2	6	2,7	128	83	14	0	1	0	0	166	73,5	189	173	16	15	7,9
4	3**200	Diebstahl ohne erschwerende Umstände von Mopeds und Krafträdern einschl. unbefugter Ingebrauchnahme	160	0,1	5	3,1	94	58	8	0	0	0	0	69	43,1	73	68	5	2	2,7
4	3**300	Diebstahl ohne erschwerende Umstände von Fahrrädern einschl. unbefugter Ingebrauchnahme	1.334	1,0	15	1,1	463	656	214	0	1	0	0	339	25,4	336	306	30	24	7,1
4	3**400	Diebstahl ohne erschwerende Umstände von Schusswaffen	9	0,0	0	0,0	8	0	1	0	0	0	0	6	66,7	8	7	1	0	0,0
4	3**500	Diebstahl ohne erschwerende Umstände von unbaren Zahlungsmitteln	411	0,3	3	0,7	71	105	233	0	2	0	0	87	21,2	91	64	27	6	6,6
4	3**700	Diebstahl ohne erschwerende Umstände von/aus Automaten	51	0,0	2	3,9	24	20	7	0	0	0	0	5	9,8	9	6	3	0	0,0
4	3**800	Diebstahl ohne erschwerende Umstände von Antiquitäten, Kunst- und sakralen Gegenständen	8	0,0	0	0,0	3	5	0	0	0	0	0	5	62,5	6	5	1	0	0,0
4	300000	Sonstiger einfacher Diebstahl §§ 242, 247, 248a-c StGB	9.566	6,8	223	2,3	3.850	3.786	1.890	0	40	0	0	2.914	30,5	2.895	2.206	689	321	11,1
4	300100	Einfacher Diebstahl von Kraftwagen einschl. unbefugter Ingebrauchnahme	225	0,2	6	2,7	127	83	14	0	1	0	0	166	73,8	189	173	16	15	7,9
4	300200	Einfacher Diebstahl von Mopeds und Krafträdern einschl. unbefugter Ingebrauchnahme	159	0,1	5	3,1	93	58	8	0	0	0	0	68	42,8	72	67	5	2	2,8
4	300300	Einfacher Diebstahl von Fahrrädern einschl. unbefugter Ingebrauchnahme	1.237	0,9	14	1,1	434	602	200	0	1	0	0	314	25,4	312	283	29	22	7,1

	Schlüssel der Tat	Straftat	erfasste Fälle		davon Versuche		Tatortverteilung (nach Einwohnerzahl)					mit Schusswaffe		aufgeklärte Fälle		TV Gesamtanzahl	davon		nichtdeutsche TV	
			Anzahl	Anteil in %	Anzahl	Anteil in %	< 20.000	20.000 < 100.000	100.000 < 500.000	>= 500.000	unbekannt	ge-droht	ge-schos-sen	Anzahl	Anteil in %		männlich	weiblich	Anzahl	Anteil in %
	1	2	3	4	5	6	7	8	9	10	11	12	13	14	15	16	17	18	19	20
4	305*00	Diebstahl ohne erschwerende Umstände in/aus Banken, Sparkassen, Postfilialen und -agenturen und dgl.	19	0,0	1	5,3	3	8	8	0	0	0	0	8	42,1	9	7	2	1	11,1
4	310*00	Diebstahl ohne erschwerende Umstände in/aus Dienst-, Büro-, Fabrikations-, Werkstatt- und Lagerräumen	621	0,4	27	4,3	281	212	127	0	1	0	0	204	32,9	220	185	35	15	6,8
4	315*00	Diebstahl ohne erschwerende Umstände in/aus Gaststätten, Kantinen, Hotels und Pensionen	161	0,1	1	0,6	36	58	67	0	0	0	0	40	24,8	49	42	7	4	8,2
4	325*00	Diebstahl ohne erschwerende Umstände in/aus Kiosken, Warenhäusern, Verkaufsräumen, Selbstbedienungsläden, Schaufenstern, Schaukästen und Vitrinen	9.082	6,5	103	1,1	1.942	4.408	2.729	0	3	0	0	8.193	90,2	7.103	4.684	2.419	1.521	21,4
4	326*00	Ladendiebstahl ohne erschwerende Umstände	8.745	6,2	96	1,1	1.882	4.313	2.548	0	2	0	0	8.075	92,3	7.009	4.623	2.386	1.500	21,4
4	335*00	Diebstahl ohne erschwerende Umstände in/aus Wohnungen	1.040	0,7	50	4,8	418	431	191	0	0	0	0	616	59,2	645	448	197	42	6,5
4	340*00	Diebstahl ohne erschwerende Umstände in/aus Boden-/Kellerräumen, Waschküchen	307	0,2	12	3,9	101	155	51	0	0	0	0	74	24,1	82	66	16	8	9,8
4	345*00	Diebstahl ohne erschwerende Umstände in/aus überwiegend unbezogenen Neu- und Rohbauten, Baubuden und Baustellen	130	0,1	3	2,3	52	50	28	0	0	0	0	18	13,8	29	28	1	5	17,2
4	350*00	Diebstahl ohne erschwerende Umstände an/aus Kraftfahrzeugen	2.099	1,5	38	1,8	901	761	429	0	8	0	0	279	13,3	285	253	32	32	11,2
4	370000	Einfacher Diebstahl von Betäubungsmitteln	5	0,0	0	0,0	1	3	1	0	0	0	0	4	80,0	4	2	2	0	0,0
64	372000	Einfacher Diebstahl von Betäubungsmitteln aus Arztpraxen	1	0,0	0	0,0	1	0	0	0	0	0	0	1	100,0	1	0	1	0	0,0
64	373000	Einfacher Diebstahl von Betäubungsmitteln aus Krankenhäusern	4	0,0	0	0,0	0	3	1	0	0	0	0	3	75,0	3	2	1	0	0,0
64	375000	Einfacher Diebstahl von Rezeptformular zur Erlangung von Betäubungsmitteln	1	0,0	0	0,0	1	0	0	0	0	0	0	1	100,0	1	1	0	0	0,0
4	4***00	Diebstahl unter erschwerenden Umständen §§ 243-244a StGB	18.947	13,5	4.272	22,5	7.280	7.533	4.122	0	12	0	0	3.912	20,6	2.539	2.229	310	430	16,9
4	4**100	Diebstahl unter erschwerenden Umständen von Kraftwagen	404	0,3	89	22,0	145	160	99	0	0	0	0	88	21,8	126	120	6	52	41,3
4	4**200	Diebstahl unter erschwerenden Umständen von Mopeds und Kraffträdern	350	0,2	20	5,7	170	112	68	0	0	0	0	92	26,3	100	98	2	0	0,0

	Schlüssel der Tat	Straftat	erfasste Fälle		davon Versuche		Tatortverteilung (nach Einwohnerzahl)					mit Schusswaffe		aufgeklärte Fälle		TV Gesamtanzahl	davon		nichtdeutsche TV	
			Anzahl	Anteil in %	Anzahl	Anteil in %	< 20.000	20.000 < 100.000	100.000 < 500.000	>= 500.000	unbekannt	gedroht	geschossen	Anzahl	Anteil in %		männlich	weiblich	Anzahl	Anteil in %
	1	2	3	4	5	6	7	8	9	10	11	12	13	14	15	16	17	18	19	20
4	4**300	Diebstahl unter erschwerenden Umständen von Fahrrädern	3.119	2,2	61	2,0	549	1.187	1.383	0	0	0	0	456	14,6	354	312	42	19	5,4
4	4**400	Diebstahl unter erschwerenden Umständen von Schusswaffen	9	0,0	1	11,1	3	5	1	0	0	0	0	6	66,7	11	11	0	1	9,1
4	4**500	Diebstahl unter erschwerenden Umständen von unbaren Zahlungsmitteln	64	0,0	11	17,2	31	24	9	0	0	0	0	20	31,3	28	24	4	3	10,7
4	4**700	Diebstahl unter erschwerenden Umständen von/aus Automaten	426	0,3	80	18,8	238	133	54	0	1	0	0	97	22,8	86	78	8	9	10,5
4	4**800	Diebstahl unter erschwerenden Umständen von Antiquitäten, Kunst- und sakralen Gegenständen	12	0,0	2	16,7	5	7	0	0	0	0	0	4	33,3	5	5	0	0	0,0
4	400000	Sonstiger schwerer Diebstahl §§ 243 - 244a StGB	5.873	4,2	1.707	29,1	2.814	2.395	659	0	5	0	0	1.235	21,0	1.029	897	132	140	13,6
64	400081	Schwerer Diebstahl in/aus Wochenend- und Gartenhaus	1.656	1,2	534	32,2	820	724	112	0	0	0	0	354	21,4	194	169	25	12	6,2
64	400086	Schwerer Diebstahl in/aus einer Kirche	18	0,0	6	33,3	6	11	1	0	0	0	0	7	38,9	9	9	0	2	22,2
64	400096	Schwerer Diebstahl von Buntmetall	267	0,2	26	9,7	133	115	19	0	0	0	0	73	27,3	83	77	6	19	22,9
4	400100	Schwerer Diebstahl von Kraftwagen	381	0,3	86	22,6	136	147	98	0	0	0	0	76	19,9	101	97	4	37	36,6
4	400200	Schwerer Diebstahl von Mopeds und Krafträdern	328	0,2	20	6,1	153	107	68	0	0	0	0	84	25,6	95	93	2	0	0,0
4	400300	Schwerer Diebstahl von Fahrrädern	2.506	1,8	39	1,6	466	911	1.129	0	0	0	0	333	13,3	294	263	31	16	5,4
4	400400	Schwerer Diebstahl von Schusswaffen	3	0,0	0	0,0	0	3	0	0	0	0	0	3	100,0	8	8	0	1	12,5
4	400500	Schwerer Diebstahl von unbaren Zahlungsmitteln	5	0,0	0	0,0	2	2	1	0	0	0	0	3	60,0	3	2	1	0	0,0
4	400700	Schwerer Diebstahl von/aus Automaten	397	0,3	76	19,1	224	120	52	0	1	0	0	90	22,7	81	74	7	9	11,1
4	400800	Schwerer Diebstahl von Antiquitäten, Kunst- und sakralen Gegenständen	9	0,0	2	22,2	4	5	0	0	0	0	0	2	22,2	3	3	0	0	0,0

	Schlüssel der Tat	Straftat	erfasste Fälle		davon Versuche		Tatortverteilung (nach Einwohnerzahl)					mit Schusswaffe		aufgeklärte Fälle		TV Gesamtanzahl	davon		nichtdeutsche TV	
			Anzahl	Anteil in %	Anzahl	Anteil in %	< 20.000	20.000 < 100.000	100.000 < 500.000	>= 500.000	unbekannt	gedroht	geschossen	Anzahl	Anteil in %		männlich	weiblich	Anzahl	Anteil in %
	1	2	3	4	5	6	7	8	9	10	11	12	13	14	15	16	17	18	19	20
4	405*00	Diebstahl unter erschwerenden Umständen in/aus Banken, Sparkassen, Postfilialen und -agenturen und dgl.	19	0,0	5	26,3	8	7	4	0	0	0	0	7	36,8	17	17	0	6	35,3
4	405000	Schwerer Diebstahl in/aus Banken, Sparkassen, Postfilialen und -agenturen	19	0,0	5	26,3	8	7	4	0	0	0	0	7	36,8	17	17	0	6	35,3
4	410*00	Diebstahl unter erschwerenden Umständen in/aus Dienst-, Büro-, Fabrikations-, Werkstatt- und Lagerräumen	1.763	1,3	457	25,9	908	623	231	0	1	0	0	435	24,7	413	382	31	111	26,9
4	410000	Schwerer Diebstahl in/aus Dienst-, Büro-, Fabrikations-, Werkstatt- und Lagerräumen	1.671	1,2	452	27,0	868	580	222	0	1	0	0	398	23,8	379	349	30	96	25,3
4	410100	Bes. schw. Fall des Diebstahls in/aus Dienst-, Büro-, Fabrikations-, Werkstatt- und Lagerräumen von Kraftwagen	19	0,0	1	5,3	6	13	0	0	0	0	0	11	57,9	22	21	1	15	68,2
4	410200	Bes. schw. Fall des Diebstahls in/aus Dienst-/Büro-/Fabrikat./Werkst./Lagerräumen von Mopeds und Krafträdern	22	0,0	0	0,0	17	5	0	0	0	0	0	8	36,4	9	9	0	0	0,0
4	410300	Bes. schw. Fall des Diebstahls in/aus Dienst-, Büro-, Fabrikations-, Werkstatt- und Lagerräumen von Fahrrädern	29	0,0	1	3,4	5	19	5	0	0	0	0	8	27,6	9	8	1	0	0,0
4	410400	Bes. schw. Fall des Diebstahls in/aus Dienst-, Büro-, Fabrikations-, Werkstatt- und Lagerräumen von Schusswaffen	3	0,0	0	0,0	2	0	1	0	0	0	0	0	0,0	0	0	0	0	0,0
4	410500	Bes. schw. Fall des Diebstahls in/aus Dienst-/Büro-/Fabrikations-/Werkst.- u. Lagerräumen von unbaren Zahlungsmitteln	6	0,0	0	0,0	5	0	1	0	0	0	0	4	66,7	14	14	0	3	21,4
4	410700	Bes. schw. Fall des Diebstahls in/aus Dienst-, Büro-, Fabrikations-, Werkstatt- und Lagerräumen von/aus Automaten	12	0,0	3	25,0	4	6	2	0	0	0	0	5	41,7	2	2	0	0	0,0
4	410800	Bes. schw. Fall des Diebstahls in/aus Dienst-/Büro-/Fabrikat./Werkst./Lagerräumen v. Antiquit./Kunst-/sagr. Gegenst.	1	0,0	0	0,0	1	0	0	0	0	0	0	1	100,0	1	1	0	0	0,0
4	415*00	Diebstahl unter erschwerenden Umständen in/aus Gaststätten, Kantinen, Hotels und Pensionen	305	0,2	72	23,6	140	106	59	0	0	0	0	70	23,0	75	69	6	5	6,7
4	415000	Bes. schw. Fall des Diebstahls in/aus Gaststätten, Kantinen, Hotels und Pensionen	287	0,2	71	24,7	129	99	59	0	0	0	0	68	23,7	71	66	5	5	7,0
4	415500	Bes. schw. Fall des Diebstahls in/aus Gaststätten, Kantinen, Hotels und Pensionen von unbaren Zahlungsmitteln	1	0,0	0	0,0	1	0	0	0	0	0	0	0	0,0	0	0	0	0	0,0
4	415700	Bes. schw. Fall des Diebstahls in/aus Gaststätten, Kantinen, Hotels und Pensionen von/aus Automaten	17	0,0	1	5,9	10	7	0	0	0	0	0	2	11,8	4	3	1	0	0,0
4	425*00	Schwerer Diebstahl in/aus Kiosken, Warenhäusern, Verkaufsräumen, Selbstbedienungsläden, Schaufenstern, Schaukästen und Vitrinen	585	0,4	139	23,8	219	201	164	0	1	0	0	230	39,3	246	226	20	57	23,2

	Schlüssel der Tat	Straftat	erfasste Fälle		davon Versuche		Tatortverteilung (nach Einwohnerzahl)					mit Schusswaffe		aufgeklärte Fälle		TV Gesamtanzahl	davon		nichtdeutsche TV	
			Anzahl	Anteil in %	Anzahl	Anteil in %	< 20.000	20.000 < 100.000	100.000 < 500.000	>= 500.000	unbekannt	gedroht	geschossen	Anzahl	Anteil in %		männlich	weiblich	Anzahl	Anteil in %
	1	2	3	4	5	6	7	8	9	10	11	12	13	14	15	16	17	18	19	20
4	425000	Besonders schwerer Fall des Diebstahls in/aus Kiosken, Warenhäusern, Verkaufsräumen, Selbstbedienungsläden	443	0,3	130	29,3	200	164	79	0	0	0	0	110	24,8	165	156	9	33	20,0
4	425300	Bes. schw. Fall des Diebstahls in/aus Warenhäusern, Verkaufsräumen, SB-Läden von Fahrrädern	2	0,0	1	50,0	2	0	0	0	0	0	0	1	50,0	1	1	0	0	0,0
4	425400	Bes. schw. Fall des Diebstahls in/aus Warenhäusern, Verkaufsräumen, SB-Läden von Schusswaffen	3	0,0	1	33,3	1	2	0	0	0	0	0	2	66,7	2	2	0	0	0,0
4	425500	Bes. schw. Fall des Diebstahls in/aus Warenhäusern, Verkaufsräumen, SB-Läden von unbaren Zahlungsmitteln	5	0,0	2	40,0	1	4	0	0	0	0	0	2	40,0	4	4	0	3	75,0
4	426*00	Besonders schwerer Fall des Ladendiebstahls	132	0,1	5	3,8	15	31	85	0	1	0	0	115	87,1	80	69	11	24	30,0
4	426000	Besonders schwerer Fall des Ladendiebstahls	132	0,1	5	3,8	15	31	85	0	1	0	0	115	87,1	80	69	11	24	30,0
4	435*00	Wohnungseinbruchdiebstahl § 244 Abs. 1 Nr. 3 StGB	1.477	1,1	535	36,2	658	551	267	0	1	0	0	380	25,7	440	375	65	69	15,7
4	436*00	Tageswohnungseinbruch	452	0,3	137	30,3	173	169	109	0	1	0	0	115	25,4	145	128	17	33	22,8
4	440*00	Besonders schwerer Fall des Diebstahls in/aus Boden-, Kellerräumen, Waschküchen	2.997	2,1	773	25,8	440	1.515	1.042	0	0	0	0	669	22,3	271	232	39	15	5,5
4	440000	Besonders schwerer Fall des Diebstahls in/aus Boden-, Kellerräumen, Waschküchen	2.415	1,7	753	31,2	364	1.258	793	0	0	0	0	555	23,0	216	188	28	11	5,1
4	440300	Bes. schw. Fall des Diebstahls in/aus Boden-, Kellerräumen, Waschküchen von Fahrrädern	582	0,4	20	3,4	76	257	249	0	0	0	0	114	19,6	92	78	14	8	8,7
4	445*00	Besonders schwerer Fall des Diebstahls in/aus überwiegend unbezogenen Neu- und Rohbauten, Baubuden und Baustellen	212	0,2	39	18,4	94	68	50	0	0	0	0	29	13,7	42	37	5	1	2,4
4	445000	Besonders schwerer Fall des Diebstahls in/aus überwiegend unbezogenen Neu- und Rohbauten, Baubuden und Baustellen	203	0,1	36	17,7	91	64	48	0	0	0	0	27	13,3	38	35	3	1	2,6
4	445100	Besonders schwerer Fall des Diebstahls in/aus überwiegend unbezogenen Neu- und Rohbauten, Baubuden und Baustellen von Kraftwagen	4	0,0	2	50,0	3	0	1	0	0	0	0	1	25,0	3	2	1	0	0,0
4	445500	Besonders schwerer Fall des Diebstahls in/aus überwiegend unbezogenen Neu- und Rohbauten, Baubuden und Baustellen von unbaren Zahlungsmitteln	5	0,0	1	20,0	0	4	1	0	0	0	0	1	20,0	1	0	1	0	0,0
4	450*00	Besonders schwerer Fall des Diebstahls an/aus Kraftfahrzeugen	2.060	1,5	321	15,6	1.010	769	278	0	3	0	0	260	12,6	152	143	9	33	21,7

	Schlüssel der Tat	Straftat	erfasste Fälle		davon Versuche		Tatortverteilung (nach Einwohnerzahl)					mit Schusswaffe		aufgeklärte Fälle		TV Gesamtanzahl	davon		nichtdeutsche TV	
			Anzahl	Anteil in %	Anzahl	Anteil in %	< 20.000	20.000 < 100.000	100.000 < 500.000	>= 500.000	unbekannt	ge-droht	ge-schos-sen	Anzahl	Anteil in %		männlich	weiblich	Anzahl	Anteil in %
	1	2	3	4	5	6	7	8	9	10	11	12	13	14	15	16	17	18	19	20
4	450000	Besonders schwerer Fall des Diebstahls an/aus Kraftfahrzeugen von sonstigem Gut	2.047	1,5	321	15,7	1.001	767	276	0	3	0	0	258	12,6	150	141	9	33	22,0
4	450500	Besonders schwerer Fall des Diebstahls aus Kraftfahrzeugen von unbaren Zahlungsmitteln	13	0,0	0	0,0	9	2	2	0	0	0	0	2	15,4	2	2	0	0	0,0
4	470000	Besonders schwerer Fall des Diebstahls von Betäubungsmitteln	2	0,0	0	0,0	1	1	0	0	0	0	0	1	50,0	2	1	1	0	0,0
4	471000	Besonders schwerer Fall des Diebstahls von Betäubungsmitteln aus Apotheken	1	0,0	0	0,0	0	1	0	0	0	0	0	1	100,0	2	1	1	0	0,0
4	473000	Besonders schwerer Fall des Diebstahls von Betäubungsmitteln aus Krankenhäusern	1	0,0	0	0,0	1	0	0	0	0	0	0	0	0,0	0	0	0	0	0,0
4	490000	Besonders schwerer Fall des Taschendiebstahls	25	0,0	1	4,0	3	2	20	0	0	0	0	5	20,0	7	4	3	6	85,7
4	****00	Diebstahl insgesamt	44.321	31,6	4.763	10,7	15.689	18.379	10.177	0	76	0	0	16.901	38,1	12.857	9.300	3.557	2.292	17,8
4	***100	Diebstahl insgesamt von Kraftwagen einschl. unbefugter Ingebrauchnahme	630	0,4	95	15,1	273	243	113	0	1	0	0	254	40,3	302	280	22	67	22,2
4	***200	Diebstahl insgesamt von Mopeds und Krafträdern einschl. unbefugter Ingebrauchnahme	510	0,4	25	4,9	264	170	76	0	0	0	0	161	31,6	163	156	7	2	1,2
4	***300	Diebstahl insgesamt von Fahrrädern einschl. unbefugter Ingebrauchnahme	4.453	3,2	76	1,7	1.012	1.843	1.597	0	1	0	0	795	17,9	634	568	66	41	6,5
4	***400	Diebstahl insgesamt von Schusswaffen	18	0,0	1	5,6	11	5	2	0	0	0	0	12	66,7	19	18	1	1	5,3
4	***500	Diebstahl insgesamt von unbaren Zahlungsmitteln	475	0,3	14	2,9	102	129	242	0	2	0	0	107	22,5	118	87	31	9	7,6
4	***700	Diebstahl insgesamt von/aus Automaten	477	0,3	82	17,2	262	153	61	0	1	0	0	102	21,4	94	83	11	9	9,6
4	***800	Diebstahl insgesamt von Antiquitäten, Kunst- und sakralen Gegenständen	20	0,0	2	10,0	8	12	0	0	0	0	0	9	45,0	11	10	1	0	0,0
4	*00081	Diebstahl insgesamt in/aus Wochenend- und Gartenhaus	1.796	1,3	546	30,4	890	789	117	0	0	0	0	385	21,4	215	186	29	14	6,5
4	*00086	Diebstahl insgesamt in/aus einer Kirche	27	0,0	6	22,2	7	18	2	0	0	0	0	10	37,0	12	11	1	2	16,7
4	*00096	Diebstahl insgesamt von Buntmetall	503	0,4	41	8,2	248	208	44	0	3	0	0	134	26,6	128	119	9	28	21,9

Schlüssel der Tat	Straftat	erfasste Fälle		davon Versuche		Tatortverteilung (nach Einwohnerzahl)					mit Schusswaffe		aufgeklärte Fälle		TV Gesamt- anzahl	davon		nichtdeutsche TV		
		Anzahl	Anteil in %	Anzahl	Anteil in %	< 20.000	< 20.000 100.000	< 100.000 500.000	>= 500.000	un- be- kannt	ge- droht	ge- schos- sen	Anzahl	Anteil in %		männ- lich	weib- lich	Anzahl	Anteil in %	
1	2	3	4	5	6	7	8	9	10	11	12	13	14	15	16	17	18	19	20	
4	*05*00	Diebstahl insgesamt in/aus Banken, Sparkassen, Postfilialen und -agenturen und dgl.	38	0,0	6	15,8	11	15	12	0	0	0	0	15	39,5	26	24	2	7	26,9
4	*10*00	Diebstahl insgesamt in/aus Dienst-, Büro-, Fabrikations-, Werkstatt- und Lagerräumen	2.384	1,7	484	20,3	1.189	835	358	0	2	0	0	639	26,8	610	546	64	125	20,5
4	*15*00	Diebstahl insgesamt in/aus Gaststätten, Kantinen, Hotels und Pensionen	466	0,3	73	15,7	176	164	126	0	0	0	0	110	23,6	122	109	13	9	7,4
4	*25*00	Diebstahl gesamt in/aus Kiosken, Warenhäusern, Verkaufsräumen, Selbstbedienungsläden, Schaufenstern, Schaukästen und Vitrinen	9.667	6,9	242	2,5	2.161	4.609	2.893	0	4	0	0	8.423	87,1	7.276	4.845	2.431	1.571	21,6
4	*26*00	Diebstahl insgesamt Ladendiebstahl	8.877	6,3	101	1,1	1.897	4.344	2.633	0	3	0	0	8.190	92,3	7.050	4.660	2.390	1.520	21,6
4	*35*00	Diebstahl insgesamt in/aus Wohnungen	2.517	1,8	585	23,2	1.076	982	458	0	1	0	0	996	39,6	1.052	793	259	108	10,3
4	*40*00	Diebstahl insgesamt in/aus Boden-, Kellerräumen und Waschküchen	3.304	2,4	785	23,8	541	1.670	1.093	0	0	0	0	743	22,5	337	285	52	22	6,5
4	*45*00	Diebstahl insgesamt in/aus überwiegend unbezogenen Neu- und Rohbauten, Baubuden und Baustellen	342	0,2	42	12,3	146	118	78	0	0	0	0	47	13,7	71	65	6	6	8,5
4	*50*00	Diebstahl insgesamt an/aus Kraftfahrzeugen	4.159	3,0	359	8,6	1.911	1.530	707	0	11	0	0	539	13,0	401	362	39	62	15,5
4	*70000	Diebstahl insgesamt von Betäubungsmitteln	7	0,0	0	0,0	2	4	1	0	0	0	0	5	71,4	6	3	3	0	0,0
4	*71000	Diebstahl insgesamt von Betäubungsmitteln aus Apotheken	1	0,0	0	0,0	0	1	0	0	0	0	0	1	100,0	2	1	1	0	0,0
4	*72000	Diebstahl insgesamt von Betäubungsmitteln aus Arztpraxen	1	0,0	0	0,0	1	0	0	0	0	0	0	1	100,0	1	0	1	0	0,0
4	*73000	Diebstahl insgesamt von Betäubungsmitteln aus Krankenhäusern	5	0,0	0	0,0	1	3	1	0	0	0	0	3	60,0	3	2	1	0	0,0
4	*75000	Diebstahl insgesamt von Rezeptformularen zur Erlangung von Betäubungsmitteln	1	0,0	0	0,0	1	0	0	0	0	0	0	1	100,0	1	1	0	0	0,0
4	*90*00	Diebstahl insgesamt Taschendiebstahl	470	0,3	5	1,1	91	144	226	0	9	0	0	35	7,4	39	28	11	17	43,6
4	500000	Vermögens- und Fälschungsdelikte	26.835	19,1	2.145	8,0	9.916	9.689	6.276	0	954	0	0	20.117	75,0	14.254	9.540	4.714	1.878	13,2
4	510000	Betrug §§ 263, 263a, 264, 264a, 265, 265a, 265b StGB	21.399	15,3	2.122	9,9	7.603	7.570	5.336	0	890	0	0	16.499	77,1	11.504	7.612	3.892	1.658	14,4

	Schlüssel der Tat	Straftat	erfasste Fälle		davon Versuche		Tatortverteilung (nach Einwohnerzahl)					mit Schusswaffe		aufgeklärte Fälle		TV Gesamtanzahl	davon		nichtdeutsche TV	
			Anzahl	Anteil in %	Anzahl	Anteil in %	< 20.000	20.000 < 100.000	100.000 < 500.000	>= 500.000	unbekannt	ge-droht	ge-schos-sen	Anzahl	Anteil in %		männlich	weiblich	Anzahl	Anteil in %
	1	2	3	4	5	6	7	8	9	10	11	12	13	14	15	16	17	18	19	20
4	511000	Waren- und Warenkreditbetrug	5.759	4,1	276	4,8	2.740	1.825	1.004	0	190	0	0	4.444	77,2	3.000	1.908	1.092	307	10,2
64	511100	Betrügerisches Erlangen von Kfz	45	0,0	4	8,9	23	15	6	0	1	0	0	38	84,4	48	43	5	8	16,7
4	511200	Sonstiger Warenkreditbetrug	3.633	2,6	221	6,1	1.809	1.080	697	0	47	0	0	2.604	71,7	1.875	1.177	698	236	12,6
64	511300	Warenbetrug	2.081	1,5	51	2,5	908	730	301	0	142	0	0	1.802	86,6	1.162	746	416	64	5,5
64	512000	Grundstücks- und Baubetrug	25	0,0	2	8,0	6	13	6	0	0	0	0	24	96,0	15	14	1	2	13,3
4	513000	Beteiligungs- und Kapitalanlagebetrug	77	0,1	0	0,0	43	12	22	0	0	0	0	75	97,4	25	24	1	2	8,0
64	513100	Prospektbetrug (Kapitalanlagebetrug) § 264a StGB	5	0,0	0	0,0	1	2	2	0	0	0	0	4	80,0	6	6	0	0	0,0
64	513200	Anlagebetrug gemäß § 263 StGB	70	0,0	0	0,0	42	9	19	0	0	0	0	69	98,6	16	16	0	2	12,5
64	513300	Betrug bei Börsenspekulationen	1	0,0	0	0,0	0	0	1	0	0	0	0	1	100,0	1	0	1	0	0,0
64	513400	Beteiligungsbetrug	1	0,0	0	0,0	0	1	0	0	0	0	0	1	100,0	2	2	0	0	0,0
4	514000	Geldkreditbetrug	86	0,1	9	10,5	50	25	10	0	1	0	0	87	101,2	85	66	19	8	9,4
64	514100	Kreditbetrug § 265b StGB (im geschäftlichen Verkehr)	14	0,0	0	0,0	13	0	1	0	0	0	0	14	100,0	4	3	1	1	25,0
64	514200	Subventionsbetrug gemäß § 264 StGB	11	0,0	0	0,0	6	4	1	0	0	0	0	13	118,2	15	13	2	1	6,7
64	514300	Krediterlangungsbetrug § 263 StGB	58	0,0	9	15,5	28	21	8	0	1	0	0	57	98,3	58	43	15	6	10,3
64	514500	Wertpapierbetrug	3	0,0	0	0,0	3	0	0	0	0	0	0	3	100,0	8	7	1	0	0,0
4	515000	Erschleichen von Leistungen § 265a StGB	5.163	3,7	11	0,2	827	1.731	2.605	0	0	0	0	5.103	98,8	3.857	2.637	1.220	744	19,3
4	516000	Betrug mittels rechtswidrig erlangter unbarer Zahlungsmittel	1.164	0,8	104	8,9	395	486	219	0	64	0	0	522	44,8	324	228	96	41	12,7

	Schlüssel der Tat	Straftat	erfasste Fälle		davon Versuche		Tatortverteilung (nach Einwohnerzahl)					mit Schusswaffe		aufgeklärte Fälle		TV Gesamtanzahl	davon		nichtdeutsche TV	
			Anzahl	Anteil in %	Anzahl	Anteil in %	< 20.000	20.000 < 100.000	100.000 < 500.000	>= 500.000	unbekannt	gedroht	geschossen	Anzahl	Anteil in %		männlich	weiblich	Anzahl	Anteil in %
	1	2	3	4	5	6	7	8	9	10	11	12	13	14	15	16	17	18	19	20
64	516200	Betrug mittels rechtswidrig erlangter Zahlungskarten ohne PIN (Lastschriftverfahren)	265	0,2	32	12,1	60	116	82	0	7	0	0	123	46,4	51	36	15	11	21,6
64	516300	Betrug mittels rechtswidrig erlangter Debitkarten mit PIN	226	0,2	11	4,9	79	102	44	0	1	0	0	120	53,1	106	69	37	6	5,7
64	516400	Betrug mittels rechtswidrig erlangter Kreditkarten	217	0,2	17	7,8	68	93	51	0	5	0	0	136	62,7	83	62	21	8	9,6
64	516500	Betrug mittels rechtswidrig erlangter Daten von Zahlungskarten	338	0,2	25	7,4	143	132	21	0	42	0	0	86	25,4	68	52	16	12	17,6
64	516900	Betrug mittels rechtswidrig erlangter sonstiger unbarer Zahlungsmittel	118	0,1	19	16,1	45	43	21	0	9	0	0	57	48,3	42	31	11	8	19,0
4	517000	Sonstiger Betrug	9.125	6,5	1.720	18,8	3.542	3.478	1.470	0	635	0	0	6.244	68,4	4.863	3.230	1.633	614	12,6
64	517100	Leistungsbetrug	346	0,2	62	17,9	199	98	42	0	7	0	0	280	80,9	257	179	78	65	25,3
64	517200	Leistungskreditbetrug	384	0,3	8	2,1	122	153	95	0	14	0	0	323	84,1	279	200	79	35	12,5
64	517400	Betrug z.N.v. Versicherungen und Versicherungsmisbrauch §§ 263, 265 StGB	340	0,2	54	15,9	80	248	11	0	1	0	0	340	100,0	135	106	29	10	7,4
64	517500	Computerbetrug (soweit nicht unter den Schlüssel 5163 bzw. 5179 zu erfassen) gemäß § 263a StGB	817	0,6	98	12,0	292	245	94	0	186	0	0	287	35,1	224	158	66	26	11,6
64	517600	Provisionsbetrug	182	0,1	6	3,3	87	77	16	0	2	0	0	172	94,5	45	30	15	2	4,4
64	517700	Betrug z.N.v. Sozialversicherungen und Sozialversicherungsträgern	376	0,3	6	1,6	103	215	58	0	0	0	0	375	99,7	361	172	189	18	5,0
64	517800	(Sonstiger) Sozialleistungsbetrug soweit nicht unter Schl. 5177 zu erfassen	37	0,0	3	8,1	6	25	6	0	0	0	0	35	94,6	38	18	20	7	18,4
64	517900	Betrug mit Zugangsberechtigungen zu Kommunikationsdiensten	57	0,0	5	8,8	18	28	5	0	6	0	0	8	14,0	9	5	4	0	0,0
64	518100	Abrechnungsbetrug	40	0,0	6	15,0	14	18	7	0	1	0	0	37	92,5	34	21	13	2	5,9
64	518200	Einmietbetrug	265	0,2	4	1,5	118	109	38	0	0	0	0	256	96,6	280	194	86	27	9,6
4	518300	Kontoeröffnungs- und Überweisungsbetrug	296	0,2	122	41,2	107	124	37	0	28	0	0	96	32,4	88	66	22	19	21,6

	Schlüssel der Tat	Straftat	erfasste Fälle		davon Versuche		Tatortverteilung (nach Einwohnerzahl)					mit Schusswaffe		aufgeklärte Fälle		TV Gesamtanzahl	davon		nichtdeutsche TV	
			Anzahl	Anteil in %	Anzahl	Anteil in %	< 20.000	20.000 < 100.000	100.000 < 500.000	>= 500.000	unbekannt	gedroht	geschossen	Anzahl	Anteil in %		männlich	weiblich	Anzahl	Anteil in %
	1	2	3	4	5	6	7	8	9	10	11	12	13	14	15	16	17	18	19	20
64	518400	Zechbetrug	87	0,1	1	1,1	41	34	11	0	1	0	0	69	79,3	65	62	3	8	12,3
64	518800	Kreditvermittlungsbetrug § 263 StGB	7	0,0	3	42,9	4	2	1	0	0	0	0	7	100,0	7	5	2	0	0,0
64	518900	Sonstige weitere Betrugsarten	5.891	4,2	1.342	22,8	2.351	2.102	1.049	0	389	0	0	3.959	67,2	3.237	2.162	1.075	418	12,9
4	520000	Veruntreuungen §§ 266, 266a, 266b StGB	514	0,4	0	0,0	279	158	76	0	1	0	0	500	97,3	371	258	113	23	6,2
4	521000	Untreue § 266 StGB	212	0,2	0	0,0	113	71	28	0	0	0	0	201	94,8	211	139	72	6	2,8
64	521100	Untreue bei Kapitalanlagegeschäften	16	0,0	0	0,0	15	1	0	0	0	0	0	16	100,0	2	2	0	0	0,0
64	522000	Vorenthalten und Veruntreuen von Arbeitsentgelt gemäß § 266a StGB	263	0,2	0	0,0	158	75	30	0	0	0	0	263	100,0	130	105	25	11	8,5
64	523000	Missbrauch von Scheck- und Kreditkarten gemäß § 266b StGB	39	0,0	0	0,0	8	12	18	0	1	0	0	36	92,3	37	20	17	7	18,9
4	530000	Unterschlagung §§ 246, 247, 248a StGB	3.411	2,4	10	0,3	1.302	1.460	629	0	20	0	0	1.884	55,2	1.900	1.257	643	117	6,2
64	531000	Unterschlagung von Kfz gemäß §§ 246, 247 StGB	173	0,1	2	1,2	77	65	31	0	0	0	0	168	97,1	177	136	41	24	13,6
4	540000	Urkundenfälschung §§ 267-271, 273-279, 281 StGB	1.340	1,0	7	0,5	650	451	199	0	40	0	0	1.070	79,9	990	772	218	109	11,0
4	541000	Fälschung technischer Aufzeichnungen § 268 StGB	20	0,0	0	0,0	19	0	1	0	0	0	0	19	95,0	21	20	1	0	0,0
64	542000	Fälschung zur Erlangung von Betäubungsmitteln	7	0,0	0	0,0	0	2	5	0	0	0	0	7	100,0	8	3	5	0	0,0
4	543000	Fälschung beweiserheblicher Daten, Täuschung im Rechtsverkehr bei Datenverarbeitung §§ 269, 270 StGB	196	0,1	4	2,0	124	33	19	0	20	0	0	137	69,9	88	73	15	4	4,5
4	550000	Geld- und Wertzeichenfälschung, Fälschung von Zahlungskarten mit oder ohne Garantiefunktion, Schecks und Wechseln §§ 146-149, 151, 152, 152a, 152b StGB	86	0,1	6	7,0	34	31	18	0	3	0	0	79	91,9	65	48	17	15	23,1
4	551000	Geld- und Wertzeichenfälschung einschl. Vorbereitungshandlungen §§ 146 außer Abs. 1 Nr. 3, 148, 149 StGB	6	0,0	1	16,7	1	2	2	0	1	0	0	5	83,3	7	5	2	0	0,0

	Schlüssel der Tat	Straftat	erfasste Fälle		davon Versuche		Tatortverteilung (nach Einwohnerzahl)					mit Schusswaffe		aufgeklärte Fälle		TV Gesamtanzahl	davon		nichtdeutsche TV	
			Anzahl	Anteil in %	Anzahl	Anteil in %	< 20.000	20.000 < 100.000	100.000 < 500.000	>= 500.000	unbekannt	gedroht	geschossen	Anzahl	Anteil in %		männlich	weiblich	Anzahl	Anteil in %
	1	2	3	4	5	6	7	8	9	10	11	12	13	14	15	16	17	18	19	20
4	552000	Inverkehrbringen von Falschgeld §§ 146 Abs. 1 Nr. 3, 147 StGB	74	0,1	5	6,8	31	27	16	0	0	0	0	74	100,0	59	44	15	15	25,4
4	553000	Fälschung von Zahlungskarten mit oder ohne Garantiefunktion, Schecks und Wechseln gemäß §§ 152a, 152b StGB	6	0,0	0	0,0	2	2	0	0	2	0	0	0	0,0	0	0	0	0	0,0
4	553100	Gebrauch falscher Zahlungskarten mit oder ohne Garantiefunktion, Schecks und Wechsel gemäß §§ 152a, 152b StGB	2	0,0	0	0,0	1	0	0	0	1	0	0	0	0,0	0	0	0	0	0,0
4	553200	Nachmachen, Verfälschen, Verschaffen, Feilhalten oder Überlassen falscher Zahlungskarten mit oder ohne Garantiefunktion, Schecks und Wechsel gemäß §§ 152a, 152b StGB	4	0,0	0	0,0	1	2	0	0	1	0	0	0	0,0	0	0	0	0	0,0
4	560000	Insolvenzstraftaten §§ 283, 283a-d StGB	85	0,1	0	0,0	48	19	18	0	0	0	0	85	100,0	89	77	12	4	4,5
64	561000	Bankrott gemäß § 283 StGB	68	0,0	0	0,0	36	16	16	0	0	0	0	68	100,0	77	68	9	4	5,2
64	563000	Verletzung der Buchführungspflicht gemäß § 283b StGB	15	0,0	0	0,0	12	1	2	0	0	0	0	15	100,0	14	10	4	0	0,0
64	564000	Gläubigerbegünstigung gemäß § 283c StGB	1	0,0	0	0,0	0	1	0	0	0	0	0	1	100,0	1	1	0	0	0,0
64	565000	Schuldnerbegünstigung gemäß § 283d StGB	1	0,0	0	0,0	0	1	0	0	0	0	0	1	100,0	1	1	0	0	0,0
4	600000	Sonstige Straftatbestände (StGB)	32.570	23,2	372	1,1	13.452	13.499	5.349	0	270	1	20	19.405	59,6	15.955	12.072	3.883	915	5,7
4	610000	Erpressung § 253 StGB	208	0,1	75	36,1	72	91	16	0	29	0	0	137	65,9	170	146	24	18	10,6
64	611000	Erpressung auf sexueller Grundlage	6	0,0	3	50,0	4	2	0	0	0	0	0	2	33,3	2	1	1	0	0,0
4	620000	Widerstand gegen die Staatsgewalt und Straftaten gegen die öffentliche Ordnung §§ 111, 113, 114, 120, 121, 123-127, 129, 130-134, 136, 138, 140, 145, 145a, 145c, 145d StGB	4.812	3,4	4	0,1	1.733	2.212	854	0	13	1	0	4.320	89,8	4.085	3.319	766	306	7,5
4	621000	Widerstand gegen die Staatsgewalt §§ 111, 113, 114, 120, 121 StGB	713	0,5	4	0,6	212	346	154	0	1	0	0	699	98,0	652	574	78	55	8,4
4	621020	Widerstand gegen Vollstreckungsbeamte	693	0,5	0	0,0	206	336	151	0	0	0	0	684	98,7	639	563	76	55	8,6
4	622000	Hausfriedensbruch §§ 123, 124 StGB	2.811	2,0	0	0,0	1.086	1.260	465	0	0	0	0	2.533	90,1	2.499	2.017	482	206	8,2

	Schlüssel der Tat	Straftat	erfasste Fälle		davon Versuche		Tatortverteilung (nach Einwohnerzahl)					mit Schusswaffe		aufgeklärte Fälle		TV Gesamtanzahl	davon		nichtdeutsche TV	
			Anzahl	Anteil in %	Anzahl	Anteil in %	< 20.000	20.000 < 100.000	100.000 < 500.000	>= 500.000	unbekannt	gedroht	geschossen	Anzahl	Anteil in %		männlich	weiblich	Anzahl	Anteil in %
	1	2	3	4	5	6	7	8	9	10	11	12	13	14	15	16	17	18	19	20
64	622100	Hausfriedensbruch gemäß § 123 StGB	2.805	2,0	0	0,0	1.086	1.260	459	0	0	0	0	2.527	90,1	2.493	2.011	482	206	8,3
64	622200	Schwerer Hausfriedensbruch gemäß § 124 StGB	6	0,0	0	0,0	0	0	6	0	0	0	0	6	100,0	6	6	0	0	0,0
4	623000	Landfriedensbruch §§ 125, 125a StGB	10	0,0	0	0,0	1	4	5	0	0	0	0	10	100,0	71	60	11	0	0,0
4	624000	Vortäuschen einer Straftat § 145d StGB	373	0,3	0	0,0	147	164	61	0	1	0	0	369	98,9	373	257	116	22	5,9
64	624100	Vortäuschen eines Raubes	20	0,0	0	0,0	6	12	2	0	0	0	0	20	100,0	20	15	5	1	5,0
4	624200	Vortäuschen eines Diebstahls	39	0,0	0	0,0	14	17	8	0	0	0	0	39	100,0	41	35	6	4	9,8
4	626000	Gewaltdarstellung § 131 StGB	7	0,0	0	0,0	3	3	1	0	0	0	0	4	57,1	4	4	0	0	0,0
64	626100	Gewaltdarstellung; Schriften an Personen unter 18 Jahren gemäß § 131 Abs. 1 Nr. 3 StGB	2	0,0	0	0,0	2	0	0	0	0	0	0	2	100,0	2	2	0	0	0,0
64	627000	Volksverhetzung gemäß § 130 StGB	166	0,1	0	0,0	50	72	38	0	6	0	0	132	79,5	144	128	16	1	0,7
4	630000	Begünstigung, Strafvereitelung (ohne Strafvereitelung im Amt), Hehlerei und Geldwäsche §§ 257, 258, 259-261 StGB	833	0,6	37	4,4	279	400	146	0	8	0	0	819	98,3	721	568	153	58	8,0
4	631000	Hehlerei von Kfz §§ 259-260a StGB	29	0,0	0	0,0	23	6	0	0	0	0	0	29	100,0	29	28	1	4	13,8
64	631100	Gewerbsmäßige Hehlerei von Kfz gemäß § 260 Abs. 1 Nr. 1 StGB	3	0,0	0	0,0	3	0	0	0	0	0	0	3	100,0	1	1	0	0	0,0
4	632000	Sonstige Hehlerei §§ 259-260a StGB	579	0,4	6	1,0	142	309	122	0	6	0	0	572	98,8	522	439	83	39	7,5
64	632100	Sonstige gewerbsmäßige Hehlerei gemäß § 260 Abs. 1 Nr. 1 StGB	15	0,0	0	0,0	2	10	3	0	0	0	0	15	100,0	12	9	3	4	33,3
64	633000	Geldwäsche, Verschleierung unrechtmäßig erlangter Vermögenswerte gemäß § 261 StGB	168	0,1	17	10,1	91	63	12	0	2	0	0	161	95,8	112	74	38	14	12,5
4	640000	Brandstiftung und Herbeiführen einer Brandgefahr §§ 306-306d, 306f StGB	614	0,4	18	2,9	362	181	71	0	0	0	0	335	54,6	354	285	69	15	4,2

	Schlüssel der Tat	Straftat	erfasste Fälle		davon Versuche		Tatortverteilung (nach Einwohnerzahl)					mit Schusswaffe		aufgeklärte Fälle		TV Gesamtanzahl	davon		nichtdeutsche TV	
			Anzahl	Anteil in %	Anzahl	Anteil in %	< 20.000	20.000 < 100.000	100.000 < 500.000	>= 500.000	unbekannt	gedroht	geschossen	Anzahl	Anteil in %		männlich	weiblich	Anzahl	Anteil in %
	1	2	3	4	5	6	7	8	9	10	11	12	13	14	15	16	17	18	19	20
4	641000	(Vorsätzliche) Brandstiftung und Herbeiführen einer Brandgefahr §§ 306-306c, 306f Abs. 1 und 2 StGB	311	0,2	18	5,8	156	103	52	0	0	0	0	111	35,7	103	95	8	5	4,9
4	650000	Wettbewerbs-, Korruptions- und Amtsdelikte §§ 258a, 298-300, 331-353d, 355, 357 StGB	621	0,4	4	0,6	56	514	51	0	0	0	0	579	93,2	199	172	27	1	0,5
4	651000	Vorteilsannahme, Bestechlichkeit §§ 331, 332, 335 StGB	8	0,0	0	0,0	3	4	1	0	0	0	0	7	87,5	10	7	3	0	0,0
64	651100	Vorteilsannahme durch einen Amtsträger oder ein für den öffentlichen Dienst besonders Verpflichteter, Richter oder Schiedsrichter	6	0,0	0	0,0	3	2	1	0	0	0	0	5	83,3	5	5	0	0	0,0
64	651200	Bestechlichkeit gemäß § 332 StGB	2	0,0	0	0,0	0	2	0	0	0	0	0	2	100,0	5	2	3	0	0,0
4	652000	Vorteilsgewährung, Bestechung §§ 333, 334, 335 StGB	10	0,0	2	20,0	5	2	3	0	0	0	0	10	100,0	10	7	3	1	10,0
64	652100	Vorteilsgewährung gemäß § 333 StGB	1	0,0	0	0,0	1	0	0	0	0	0	0	1	100,0	1	1	0	0	0,0
64	652200	Bestechung gemäß § 334 StGB	9	0,0	2	22,2	4	2	3	0	0	0	0	9	100,0	9	6	3	1	11,1
4	655000	Sonstige Straftaten im Amt §§ 258a, 339-353d, 355, 357 StGB	599	0,4	2	0,3	46	508	45	0	0	0	0	558	93,2	174	153	21	0	0,0
64	655100	Körperverletzung im Amt gemäß § 340 StGB	87	0,1	0	0,0	24	41	22	0	0	0	0	72	82,8	98	92	6	0	0,0
64	655200	Verletzung des Dienstgeheimnisses gemäß § 353b StGB	34	0,0	0	0,0	7	20	7	0	0	0	0	23	67,6	21	16	5	0	0,0
4	657000	Bestechlichkeit und Bestechung im geschäftlichen Verkehr §§ 299, 300 StGB	4	0,0	0	0,0	2	0	2	0	0	0	0	4	100,0	5	5	0	0	0,0
4	657100	Bestechlichkeit und Bestechung gemäß § 299 StGB	4	0,0	0	0,0	2	0	2	0	0	0	0	4	100,0	5	5	0	0	0,0
4	660000	Strafbarer Eigennutz §§ 284, 285, 287-293, 297 StGB	94	0,1	1	1,1	57	19	18	0	0	0	3	68	72,3	78	64	14	10	12,8
4	662000	Wilderei §§ 292, 293 StGB	58	0,0	0	0,0	40	10	8	0	0	0	3	38	65,5	45	42	3	10	22,2
64	662100	Jagdwilderei gemäß § 292 StGB	28	0,0	0	0,0	18	5	5	0	0	0	3	14	50,0	16	15	1	0	0,0
64	663000	Wucher gemäß § 291 StGB	23	0,0	0	0,0	8	5	10	0	0	0	0	17	73,9	18	14	4	0	0,0

	Schlüssel der Tat	Straftat	erfasste Fälle		davon Versuche		Tatortverteilung (nach Einwohnerzahl)					mit Schusswaffe		aufgeklärte Fälle		TV Gesamtanzahl	davon		nichtdeutsche TV	
			Anzahl	Anteil in %	Anzahl	Anteil in %	< 20.000	20.000 < 100.000	100.000 < 500.000	>= 500.000	unbekannt	gedroht	geschossen	Anzahl	Anteil in %		männlich	weiblich	Anzahl	Anteil in %
	1	2	3	4	5	6	7	8	9	10	11	12	13	14	15	16	17	18	19	20
4	670000	Alle sonstigen Straftaten gemäß StGB - ohne Verkehrsdelikte	25.388	18,1	233	0,9	10.893	10.082	4.193	0	220	0	17	13.147	51,8	11.543	8.553	2.990	582	5,0
64	671000	Verletzung der Unterhaltspflicht gemäß § 170 StGB	302	0,2	0	0,0	173	90	39	0	0	0	0	302	100,0	294	284	10	12	4,1
64	672000	Verletzung der Fürsorge- oder Erziehungspflicht gemäß § 171 StGB	63	0,0	0	0,0	23	24	16	0	0	0	0	60	95,2	79	29	50	3	3,8
4	673000	Beleidigung §§ 185-187, 189 StGB	6.840	4,9	0	0,0	3.150	2.665	984	0	41	0	0	6.332	92,6	5.761	3.983	1.778	256	4,4
4	673100	Beleidigung auf sexueller Grundlage §§ 185-187, 189 StGB	1.104	0,8	0	0,0	410	538	149	0	7	0	0	989	89,6	943	707	236	74	7,8
4	674000	Sachbeschädigung §§ 303-305a StGB	15.516	11,1	190	1,2	6.277	6.304	2.898	0	37	0	17	4.673	30,1	4.324	3.633	691	264	6,1
4	674010	Sachbeschädigung gemäß § 303 StGB ohne Schl. 6741 00 u. 6743 00	8.709	6,2	106	1,2	3.410	3.726	1.570	0	3	0	13	3.299	37,9	3.252	2.726	526	221	6,8
4	674020	Gemeinschaftliche Sachbeschädigung ohne Schl. 6743 20	208	0,1	1	0,5	79	105	24	0	0	0	0	41	19,7	48	43	5	4	8,3
4	674100	Sachbeschädigung an Kfz	4.053	2,9	50	1,2	1.551	1.586	903	0	13	0	4	881	21,7	742	636	106	38	5,1
4	674200	Datenveränderung, Computersabotage §§ 303a, 303b StGB	127	0,1	13	10,2	43	62	2	0	20	0	0	18	14,2	21	18	3	0	0,0
4	674300	Sonstige Sachbeschädigung auf Straßen, Wegen oder Plätzen	2.404	1,7	17	0,7	1.189	817	397	0	1	0	0	428	17,8	516	443	73	13	2,5
4	674310	Sonstige Sachbeschädigung auf Straßen, Wegen oder Plätzen gemäß § 303 StGB	2.255	1,6	16	0,7	1.106	764	384	0	1	0	0	391	17,3	466	397	69	13	2,8
4	674320	Gemeinschaftliche Sachbeschädigung auf Straßen, Wegen oder Plätzen	149	0,1	1	0,7	83	53	13	0	0	0	0	37	24,8	52	47	5	0	0,0
4	674500	Zerstörung wichtiger Arbeitsmittel § 305a StGB	13	0,0	2	15,4	3	8	2	0	0	0	0	6	46,2	6	6	0	1	16,7
4	675000	Sprengstoff- und Strahlungsverbrechen §§ 307 - 312 StGB	41	0,0	2	4,9	22	16	3	0	0	0	0	17	41,5	27	23	4	0	0,0
64	675200	Herbeiführen einer Sprengstoffexplosion gemäß § 308 StGB	40	0,0	1	2,5	21	16	3	0	0	0	0	16	40,0	26	22	4	0	0,0
64	675400	Vorbereitung eines Explosions- oder Strahlungsverbrechens gemäß § 310 StGB	1	0,0	1	100,0	1	0	0	0	0	0	0	1	100,0	1	1	0	0	0,0

	Schlüssel der Tat	Straftat	erfasste Fälle		davon Versuche		Tatortverteilung (nach Einwohnerzahl)					mit Schusswaffe		aufgeklärte Fälle		TV Gesamtanzahl	davon		nichtdeutsche TV	
			Anzahl	Anteil in %	Anzahl	Anteil in %	< 20.000	20.000 < 100.000	100.000 < 500.000	>= 500.000	unbekannt	gedroht	geschossen	Anzahl	Anteil in %		männlich	weiblich	Anzahl	Anteil in %
	1	2	3	4	5	6	7	8	9	10	11	12	13	14	15	16	17	18	19	20
4	676000	Straftaten gegen die Umwelt §§ 324, 324a, 325-330a StGB	168	0,1	5	3,0	126	32	10	0	0	0	0	105	62,5	132	122	10	14	10,6
4	676010	Bodenverunreinigung 324a StGB	25	0,0	0	0,0	16	7	2	0	0	0	0	18	72,0	20	18	2	4	20,0
4	676100	Gewässerverunreinigung § 324 StGB	48	0,0	2	4,2	39	6	3	0	0	0	0	22	45,8	23	21	2	2	8,7
4	676200	Luftverunreinigung § 325 StGB	2	0,0	0	0,0	2	0	0	0	0	0	0	2	100,0	4	3	1	0	0,0
4	676300	Verursachen von Lärm, Erschütterungen und nichtionisierenden Strahlen § 325a StGB	2	0,0	0	0,0	2	0	0	0	0	0	0	2	100,0	2	2	0	0	0,0
4	676400	Unerlaubter Umgang mit Abfällen § 326 außer Abs. 2 StGB	78	0,1	2	2,6	57	17	4	0	0	0	0	51	65,4	71	66	5	7	9,9
4	676410	Unerlaubter Umgang mit Abfällen § 326 Abs. 1	78	0,1	2	2,6	57	17	4	0	0	0	0	51	65,4	71	66	5	7	9,9
4	676500	Unerlaubtes Betreiben von Anlagen § 327 StGB	8	0,0	0	0,0	6	1	1	0	0	0	0	7	87,5	9	9	0	0	0,0
4	676520	Unerlaubtes Betreiben von Anlagen § 327 Abs. 2	8	0,0	0	0,0	6	1	1	0	0	0	0	7	87,5	9	9	0	0	0,0
4	676600	Unerlaubter Umgang mit radioaktiven Stoffen und anderen gefährlichen Gütern § 328 StGB	1	0,0	1	100,0	1	0	0	0	0	0	0	0	0,0	0	0	0	0	0,0
4	676620	Unerlaubter Umgang mit anderen gefährlichen Stoffen und Gütern § 328 Abs. 3 StGB	1	0,0	1	100,0	1	0	0	0	0	0	0	0	0,0	0	0	0	0	0,0
4	676700	Gefährdung schutzbedürftiger Gebiete § 329 StGB	1	0,0	0	0,0	1	0	0	0	0	0	0	1	100,0	1	1	0	0	0,0
4	676800	Abfallein- / -aus- und -durchfuhr gemäß § 326 Abs. 2 StGB	2	0,0	0	0,0	1	1	0	0	0	0	0	2	100,0	3	3	0	1	33,3
4	676810	Ungenehmigte Einfuhr von Abfällen § 326 Abs. 2 StGB	1	0,0	0	0,0	1	0	0	0	0	0	0	1	100,0	2	2	0	0	0,0
4	676820	Ungenehmigte Ausfuhr von Abfällen § 326 Abs. 2 StGB	1	0,0	0	0,0	0	1	0	0	0	0	0	1	100,0	1	1	0	1	100,0
64	676900	Schwere Gefährdung durch Freisetzen von Giften § 330a StGB	1	0,0	0	0,0	1	0	0	0	0	0	0	0	0,0	0	0	0	0	0,0

	Schlüssel der Tat	Straftat	erfasste Fälle		davon Versuche		Tatortverteilung (nach Einwohnerzahl)					mit Schusswaffe		aufgeklärte Fälle		TV Gesamtanzahl	davon		nichtdeutsche TV	
			Anzahl	Anteil in %	Anzahl	Anteil in %	< 20.000	20.000 < 100.000	100.000 < 500.000	>= 500.000	unbekannt	ge-droht	ge-schos-sen	Anzahl	Anteil in %		männlich	weiblich	Anzahl	Anteil in %
	1	2	3	4	5	6	7	8	9	10	11	12	13	14	15	16	17	18	19	20
4	678000	Ausspähen, Abfangen von Daten einschl. Vorbereitungshandlungen gemäß §§ 202a, 202b, 202c StGB	532	0,4	0	0,0	247	141	17	0	127	0	0	136	25,6	144	112	32	6	4,2
4	679000	Weitere Straftaten mit Umweltrelevanz gemäß StGB	5	0,0	1	20,0	5	0	0	0	0	0	0	0	0,0	0	0	0	0	0,0
4	700000	Strafrechtliche Nebengesetze	14.340	10,2	71	0,5	5.260	6.847	2.189	0	44	0	41	13.647	95,2	11.431	9.398	2.033	2.796	24,5
4	710000	Straftaten gegen strafrechtliche Nebengesetze auf dem Wirtschaftssektor	612	0,4	0	0,0	296	190	119	0	7	0	0	544	88,9	544	431	113	40	7,4
4	712000	Straftaten nach AktG, GenG, GmbHG, HGB, Rechnungslegungsg, Umwandlungsg	93	0,1	0	0,0	45	22	26	0	0	0	0	93	100,0	95	81	14	4	4,2
64	712200	Insolvenzverschleppung gemäß § 15a InsO	90	0,1	0	0,0	45	19	26	0	0	0	0	90	100,0	93	80	13	4	4,3
4	715000	Designgesetz/DesignG	192	0,1	0	0,0	81	65	39	0	7	0	0	142	74,0	145	101	44	8	5,5
64	715100	Softwarepiraterie (private Anwendung z.B. Computerspiele)	2	0,0	0	0,0	0	1	0	0	1	0	0	1	50,0	1	1	0	0	0,0
64	715300	Verrat von Betriebs- und Geschäftsgeheimnissen nach § 17 Abs. 1 und 4 UWG	10	0,0	0	0,0	3	6	1	0	0	0	0	9	90,0	15	8	7	0	0,0
64	715400	Verrat von Betriebs- und Geschäftsgeheimnissen gemäß § 17 Abs. 2 und 4 UWG	1	0,0	0	0,0	1	0	0	0	0	0	0	1	100,0	1	0	1	0	0,0
4	716000	Straftaten im Zusammenhang mit Lebens- und Arzneimitteln (z.B. Lebensmittel- und Futtermittelgesetzbuch, ArzneimittelG, WeinG)	130	0,1	0	0,0	60	36	34	0	0	0	0	120	92,3	125	91	34	10	8,0
64	716100	Straftaten nach dem Lebensmittel- und Futtermittelgesetzbuch	49	0,0	0	0,0	35	5	9	0	0	0	0	49	100,0	51	35	16	6	11,8
64	716300	Straftaten nach dem Weingesetz	1	0,0	0	0,0	0	0	1	0	0	0	0	1	100,0	1	1	0	0	0,0
4	716400	Straftaten nach dem Arzneimittelgesetz (AMG)	76	0,1	0	0,0	22	31	23	0	0	0	0	66	86,8	70	53	17	4	5,7
4	716410	Doping im Sport	16	0,0	0	0,0	5	6	5	0	0	0	0	14	87,5	14	12	2	0	0,0
4	716420	Illegale Arzneimittel in der legalen Verteilerkette (iAMidlegV)	10	0,0	0	0,0	2	3	5	0	0	0	0	10	100,0	9	6	3	0	0,0
4	716430	Arzneimittel in der illegalen Verteilerkette (AMidillegV)	14	0,0	0	0,0	3	7	4	0	0	0	0	9	64,3	11	6	5	0	0,0

	Schlüssel der Tat	Straftat	erfasste Fälle		davon Versuche		Tatortverteilung (nach Einwohnerzahl)					mit Schusswaffe		aufgeklärte Fälle		TV Gesamtanzahl	davon		nichtdeutsche TV	
			Anzahl	Anteil in %	Anzahl	Anteil in %	< 20.000	20.000 < 100.000	100.000 < 500.000	>= 500.000	unbekannt	ge-droht	ge-schos-sen	Anzahl	Anteil in %		männlich	weiblich	Anzahl	Anteil in %
	1	2	3	4	5	6	7	8	9	10	11	12	13	14	15	16	17	18	19	20
4	719000	Sonstige Straftaten (Nebengesetze) auf dem Wirtschaftssektor (z.B. Rennwett- und Lotterieg, UWG ohne § 17, Versicherungsaufsichtsg, Wirtschaftsstrafg, Gewerbeordnung)	197	0,1	0	0,0	110	67	20	0	0	0	0	189	95,9	180	159	21	18	10,0
64	719081	Verstoss gegen Abgabenordnung - Steuerhinterziehung	194	0,1	0	0,0	108	66	20	0	0	0	0	186	95,9	177	156	21	18	10,2
64	719082	Verstoss gegen Abgabenordnung - Steuerhhelei	1	0,0	0	0,0	1	0	0	0	0	0	0	1	100,0	1	1	0	0	0,0
4	720000	Straftaten gegen sonstige strafrechtliche Nebengesetze-ohne Verkehrsdelikte-	4.043	2,9	1	0,0	1.030	2.353	647	0	13	0	29	3.906	96,6	3.732	3.089	643	2.472	66,2
64	721000	Straftaten gegen § 27 Abs. 2 des Jugendschutzgesetzes	1	0,0	0	0,0	0	1	0	0	0	0	0	1	100,0	1	1	0	0	0,0
64	724000	Straftaten gegen § 24 des Passgesetzes	1	0,0	0	0,0	1	0	0	0	0	0	0	1	100,0	1	1	0	1	100,0
4	725000	Straftaten gegen das Aufenthalt-, das Asyl- und das Freizügigkeitsgesetz/EU	2.464	1,8	1	0,0	380	1.689	385	0	10	0	0	2.450	99,4	2.433	1.902	531	2.418	99,4
4	725100	Unerlaubte Einreise gemäß § 95 Abs. 1 Nr. 3 und Abs. 2 Nr. 1a Aufenthaltsgesetz	10	0,0	0	0,0	2	0	7	0	1	0	0	10	100,0	11	7	4	11	100,0
4	725200	Einschleusen von Ausländern gemäß § 96 Aufenthaltsgesetz	21	0,0	1	4,8	8	6	5	0	2	0	0	11	52,4	11	7	4	7	63,6
4	725300	Erschleichen eines Aufenthaltstitels (gemäß § 95 Abs. 2 Nr. 2 Aufenthaltsgesetz) durch unrichtige oder unvollständige Angaben oder Gebrauch eines so beschafften Aufenthaltstitels zur Täuschung im Rechtsverkehr	15	0,0	0	0,0	6	4	5	0	0	0	0	15	100,0	19	12	7	14	73,7
4	725310	Erschleichen eines Aufenthaltstitels durch Scheinehe gemäß § 95 Abs. 2 Nr. 2 Aufenthaltsgesetz	2	0,0	0	0,0	0	2	0	0	0	0	0	2	100,0	3	2	1	2	66,7
4	725320	Erschleichen oder Gebrauch eines Aufenthaltstitels (Aufenthaltsurlaubnis oder Niederlassungsbefugnis)	13	0,0	0	0,0	6	2	5	0	0	0	0	13	100,0	16	10	6	12	75,0
4	725500	Straftaten gegen §§ 84, 85 Asylgesetz	37	0,0	0	0,0	12	11	12	0	2	0	0	37	100,0	36	32	4	36	100,0
64	725700	Unerlaubter Aufenthalt gemäß § 95 Abs. 1 Nr. 1, 2 und Abs. 2 Nr. 1b Aufenthaltsgesetz	2.330	1,7	0	0,0	345	1.638	343	0	4	0	0	2.326	99,8	2.309	1.807	502	2.307	99,9
64	725800	Einreise oder Aufenthalt trotz Versagung des Freizügigkeitsrechts gemäß § 9 Freizügigkeitsgesetz/EU	1	0,0	0	0,0	0	0	1	0	0	0	0	1	100,0	1	1	0	1	100,0
64	725900	Sonstige Verstöße gegen das Aufenthaltsgesetz	50	0,0	0	0,0	7	30	12	0	1	0	0	50	100,0	52	42	10	48	92,3

	Schlüssel der Tat	Straftat	erfasste Fälle		davon Versuche		Tatortverteilung (nach Einwohnerzahl)					mit Schusswaffe		aufgeklärte Fälle		TV Gesamtanzahl	davon		nichtdeutsche TV	
			Anzahl	Anteil in %	Anzahl	Anteil in %	< 20.000	20.000 < 100.000	100.000 < 500.000	>= 500.000	unbekannt	ge-droht	ge-schos-sen	Anzahl	Anteil in %		männlich	weiblich	Anzahl	Anteil in %
	1	2	3	4	5	6	7	8	9	10	11	12	13	14	15	16	17	18	19	20
4	726000	Straftaten gegen das Sprengstoff-, das Waffen- und das Kriegswaffenkontrollgesetz	1.139	0,8	0	0,0	490	473	174	0	2	0	29	1.075	94,4	1.039	948	91	39	3,8
64	726100	Straftaten gegen das Sprengstoffgesetz	270	0,2	0	0,0	86	127	57	0	0	0	0	255	94,4	258	240	18	10	3,9
64	726200	Straftaten gegen das Waffengesetz	845	0,6	0	0,0	393	339	111	0	2	0	29	804	95,1	785	712	73	29	3,7
64	726300	Straftaten gegen das Kriegswaffenkontrollgesetz	24	0,0	0	0,0	11	7	6	0	0	0	0	16	66,7	20	19	1	0	0,0
4	728000	Straftaten gegen das Bundes- (oder Landes-) Datenschutzgesetz	11	0,0	0	0,0	6	3	1	0	1	0	0	6	54,5	7	3	4	0	0,0
64	730000	Rauschgiftdelikte -Betäubungsmittelgesetz- (soweit nicht bereits mit anderer Schlüsselzahl erfasst)	9.365	6,7	70	0,7	3.726	4.211	1.405	0	23	0	0	9.009	96,2	7.391	6.118	1.273	289	3,9
64	731000	Allgemeine Verstöße gemäß § 29 BtMG(soweit nicht unter 7340 pp. zu erfassen)	7.766	5,5	41	0,5	3.050	3.499	1.195	0	22	0	0	7.517	96,8	6.327	5.219	1.108	234	3,7
64	731100	Allgemeiner Verstoß mit Heroin (gemäß § 29 BtMG)	52	0,0	0	0,0	14	34	4	0	0	0	0	49	94,2	42	32	10	7	16,7
64	731200	Allgemeiner Verstoß mit Kokain einschl. Crack	86	0,1	1	1,2	50	22	13	0	1	0	0	81	94,2	88	74	14	7	8,0
64	731300	Allgemeiner Verstoß mit LSD	13	0,0	0	0,0	7	5	1	0	0	0	0	13	100,0	13	10	3	1	7,7
64	731600	Allgemeiner Verstoß mit Amphetamin und seine Derivate in Pulver- oder flüssiger sowie in Tabletten- bzw. Kapselform (Ecstasy)	820	0,6	4	0,5	411	312	92	0	5	0	0	786	95,9	758	607	151	37	4,9
64	731700	Allgemeiner Verstoß mit Methamphetamin in Pulver-, kristalliner oder flüssiger sowie in Tabletten- bzw. Kapselform	2.618	1,9	7	0,3	983	1.281	345	0	9	0	0	2.556	97,6	2.119	1.664	455	52	2,5
64	731800	Allgemeiner Verstoß mit Cannabis und Zubereitungen	3.656	2,6	19	0,5	1.337	1.617	696	0	6	0	0	3.544	96,9	3.313	2.872	441	124	3,7
64	731900	Allgemeiner Verstoß mit sonstigen Betäubungsmitteln	521	0,4	10	1,9	248	228	44	0	1	0	0	488	93,7	482	374	108	15	3,1
64	732000	Unerlaubter Handel mit und Schmuggel von Rauschgiften gemäß § 29 BtMG	1.005	0,7	16	1,6	417	468	120	0	0	0	0	943	93,8	893	754	139	29	3,2
64	732100	Unerlaubter Handel mit und Schmuggel von Heroin (§ 29 BtMG)	6	0,0	0	0,0	1	5	0	0	0	0	0	5	83,3	5	4	1	2	40,0
64	732200	Unerlaubter Handel mit und Schmuggel von Kokain einschl. Crack (§ 29 BtMG)	8	0,0	0	0,0	2	3	3	0	0	0	0	6	75,0	6	6	0	0	0,0

	Schlüssel der Tat	Straftat	erfasste Fälle		davon Versuche		Tatortverteilung (nach Einwohnerzahl)					mit Schusswaffe		aufgeklärte Fälle		TV Gesamtanzahl	davon		nichtdeutsche TV	
			Anzahl	Anteil in %	Anzahl	Anteil in %	< 20.000	20.000 < 100.000	100.000 < 500.000	>= 500.000	unbekannt	gedroht	geschossen	Anzahl	Anteil in %		männlich	weiblich	Anzahl	Anteil in %
	1	2	3	4	5	6	7	8	9	10	11	12	13	14	15	16	17	18	19	20
64	732300	Unerlaubter Handel mit und Schmuggel von LSD (§ 29 BtMG)	1	0,0	0	0,0	0	1	0	0	0	0	0	1	100,0	1	1	0	0	0,0
64	732600	Unerlaubter Handel mit und Schmuggel von Amphetamin und seine Derivate in Pulver- oder flüssiger sowie in Tabletten- bzw. Kapselform (Ecstasy)	132	0,1	2	1,5	65	56	11	0	0	0	0	126	95,5	128	108	20	1	0,8
64	732700	Unerlaubter Handel mit und Schmuggel von Methamphetamin in Pulver-, kristalliner oder flüssiger sowie in Tabletten- bzw. Kapselform	404	0,3	8	2,0	174	188	42	0	0	0	0	378	93,6	362	288	74	6	1,7
64	732800	Unerlaubter Handel mit und Schmuggel von Cannabis und Zubereitungen (§ 29 BtMG)	426	0,3	5	1,2	163	203	60	0	0	0	0	402	94,4	404	357	47	18	4,5
64	732900	Unerlaubter Handel mit und Schmuggel von sonstigen Betäubungsmitteln (§ 29 BtMG)	28	0,0	1	3,6	12	12	4	0	0	0	0	25	89,3	27	23	4	2	7,4
64	733000	Unerlaubte Einfuhr von Betäubungsmitteln gemäß § 30 Abs. 1 Nr. 4 BtMG (in nicht geringer Menge)	61	0,0	0	0,0	27	24	10	0	0	0	0	60	98,4	77	62	15	8	10,4
64	733600	Unerlaubte Einfuhr in nicht geringer Menge von Amphetamin und seine Derivate in Pulver- oder flüssiger sowie in Tabletten- bzw. Kapselform (Ecstasy)	4	0,0	0	0,0	2	2	0	0	0	0	0	4	100,0	4	4	0	0	0,0
64	733700	Unerlaubte Einfuhr in nicht geringer Menge von Methamphetamin in Pulver-, kristalliner oder flüssiger sowie in Tabletten- bzw. Kapselform	39	0,0	0	0,0	17	15	7	0	0	0	0	38	97,4	51	39	12	1	2,0
64	733800	Unerlaubte Einfuhr in nicht geringer Menge von Cannabis und Zubereitungen (gemäß § 30 Abs. 1 Nr. 4 BtMG)	8	0,0	0	0,0	2	4	2	0	0	0	0	8	100,0	13	12	1	6	46,2
64	733900	Unerlaubte Einfuhr in nicht geringer Menge von sonstigen Betäubungsmitteln (gemäß § 30 Abs. 1 Nr. 4 BtMG)	10	0,0	0	0,0	6	3	1	0	0	0	0	10	100,0	10	8	2	1	10,0
64	734000	Sonstige Verstöße gegen das BtMG	533	0,4	13	2,4	232	220	80	0	1	0	0	489	91,7	530	457	73	27	5,1
64	734100	Unerlaubter Anbau von Betäubungsmitteln gemäß § 29 Abs. 1 Nr. 1 BtMG	202	0,1	7	3,5	105	67	29	0	1	0	0	169	83,7	182	161	21	3	1,6
64	734200	Betäubungsmittelanbau, -herstellung und -handel als Mitglied einer Bande §§ 30 Abs. 1 Nr. 1, 30a BtMG	5	0,0	0	0,0	1	4	0	0	0	0	0	5	100,0	9	7	2	4	44,4
64	734400	Werbung für Betäubungsmittel gemäß § 29 Abs. 1 Nr. 8 BtMG	2	0,0	0	0,0	2	0	0	0	0	0	0	2	100,0	1	1	0	0	0,0
64	734500	Abgabe, Verabreichung oder Überlassung von Betäubungsmitteln an Minderjährige § 29a Abs. 1 Nr. 1 - ggf. § 30 Abs. 1 Nr. 2 BtMG	69	0,0	2	2,9	29	31	9	0	0	0	0	65	94,2	63	49	14	2	3,2
64	734800	Unerlaubte(r) Handel, Herstellung, Abgabe und Besitz in nicht geringer Menge von Betäubungsmitteln gemäß § 29a Abs. 1 Nr. 2 BtMG	255	0,2	4	1,6	95	118	42	0	0	0	0	248	97,3	284	245	39	18	6,3

	Schlüssel der Tat	Straftat	erfasste Fälle		davon Versuche		Tatortverteilung (nach Einwohnerzahl)					mit Schusswaffe		aufgeklärte Fälle		TV Gesamtanzahl	davon		nichtdeutsche TV	
			Anzahl	Anteil in %	Anzahl	Anteil in %	< 20.000	20.000 < 100.000	100.000 < 500.000	>= 500.000	unbekannt	ge-droht	ge-schos-sen	Anzahl	Anteil in %		männlich	weiblich	Anzahl	Anteil in %
	1	2	3	4	5	6	7	8	9	10	11	12	13	14	15	16	17	18	19	20
64	740000	Straftaten gegen strafrechtliche Nebengesetze auf dem Umwelt- und Verbraucherschutzsektor (neben Schlüssel 716000)	320	0,2	0	0,0	208	93	18	0	1	0	12	188	58,8	201	157	44	10	5,0
64	741000	Straftaten nach dem ChemikalienG	4	0,0	0	0,0	3	0	1	0	0	0	0	4	100,0	4	4	0	0	0,0
64	742000	Straftaten nach dem Infektionsschutz- und Tiergesundheitsgesetz	3	0,0	0	0,0	2	1	0	0	0	0	0	0	0,0	0	0	0	0	0,0
64	743000	Straftaten nach dem Bundesnaturschutz-, Tierschutz-, Bundesjagd- und PflanzenschutzG	306	0,2	0	0,0	198	91	17	0	0	0	12	178	58,2	191	148	43	10	5,2
4	890000	Straftaten insgesamt, jedoch ohne Verstöße gegen das Aufenthalts-, das Asyl- und das Freizügigkeitsgesetz/EU (Schlüssel 7250)	137.776	98,2	8.443	6,1	53.161	55.523	27.666	0	1.426	43	87	87.718	63,7	55.980	41.425	14.555	6.083	10,9
4	891000	Rauschgiftkriminalität	9.380	6,7	70	0,7	3.729	4.217	1.411	0	23	0	0	9.022	96,2	7.403	6.123	1.280	289	3,9
4	891100	direkte Beschaffungskriminalität	15	0,0	0	0,0	3	6	6	0	0	0	0	13	86,7	15	7	8	0	0,0
4	892000	Gewaltkriminalität	3.708	2,6	560	15,1	1.383	1.466	856	0	3	8	19	3.128	84,4	3.737	3.183	554	485	13,0
4	893000	Wirtschaftskriminalität	1.601	1,1	117	7,3	833	390	348	0	30	0	0	1.382	86,3	849	653	196	85	10,0
4	893100	bei Betrug	928	0,7	113	12,2	452	217	231	0	28	0	0	749	80,7	484	373	111	56	11,6
4	893200	Insolvenzstraftaten gemäß StGB und Nebenstrafrecht	175	0,1	0	0,0	93	38	44	0	0	0	0	175	100,0	143	122	21	7	4,9
4	893300	Wirtschaftskriminalität im Anlage- und Finanzierungsbereich pp.	102	0,1	1	1,0	58	17	27	0	0	0	0	100	98,0	38	33	5	3	7,9
4	893400	Wettbewerbsdelikte	44	0,0	0	0,0	19	17	8	0	0	0	0	37	84,1	40	28	12	4	10,0
4	893500	Wirtschaftskriminalität im Zusammenhang mit Arbeitsverhältnissen	237	0,2	1	0,4	141	61	35	0	0	0	0	238	100,4	111	90	21	8	7,2
4	893600	Betrug und Untreue im Zusammenhang mit Beteiligungen und Kapitalanlagen	93	0,1	0	0,0	58	13	22	0	0	0	0	91	97,8	27	26	1	2	7,4
4	894000	Sexueller Missbrauch von Kindern	400	0,3	15	3,8	192	148	58	0	2	0	0	368	92,0	341	316	25	19	5,6
4	895000	Menschenhandel insgesamt	2	0,0	0	0,0	0	2	0	0	0	0	0	1	50,0	1	1	0	0	0,0

	Schlüssel der Tat	Straftat	erfasste Fälle		davon Versuche		Tatortverteilung (nach Einwohnerzahl)					mit Schusswaffe		aufgeklärte Fälle		TV Gesamtanzahl	davon		nichtdeutsche TV	
			Anzahl	Anteil in %	Anzahl	Anteil in %	< 20.000	20.000 < 100.000	100.000 < 500.000	>= 500.000	unbekannt	gedroht	geschossen	Anzahl	Anteil in %		männlich	weiblich	Anzahl	Anteil in %
	1	2	3	4	5	6	7	8	9	10	11	12	13	14	15	16	17	18	19	20
4	896000	Straftaten gegen Bestimmungen zum Schutze der Jugend	28	0,0	0	0,0	17	6	4	0	1	0	0	23	82,1	24	24	0	0	0,0
4	897000	Computerkriminalität	1.957	1,4	131	6,7	803	612	181	0	361	0	0	707	36,1	577	424	153	40	6,9
4	898000	Straftaten insgesamt auf dem Umwelt- und Verbraucherschutzsektor	722	0,5	8	1,1	461	187	73	0	1	0	15	468	64,8	526	432	94	43	8,2
4	898100	Umweltstraftaten gemäß 29. Abschnitt des StGB	168	0,1	5	3,0	126	32	10	0	0	0	0	105	62,5	132	122	10	14	10,6
4	898200	Sonstige Straftaten nach dem StGB mit Umweltrelevanz	104	0,1	3	2,9	67	26	11	0	0	0	3	55	52,9	72	65	7	10	13,9
4	898300	Straftaten auf dem Umwelt- und Verbraucherschutzsektor gemäß strafrechtlicher Nebengesetze	450	0,3	0	0,0	268	129	52	0	1	0	12	308	68,4	324	246	78	19	5,9
4	899000	Straßenkriminalität	17.955	12,8	879	4,9	6.986	6.693	4.239	0	37	0	15	4.274	23,8	4.078	3.590	488	395	9,7
4	899100	Straßenraub	101	0,1	23	22,8	20	20	61	0	0	0	0	56	55,4	73	70	3	11	15,1
4	899200	Straßendiebstahl	9.911	7,1	612	6,2	3.659	3.720	2.509	0	23	0	0	1.710	17,3	1.379	1.248	131	170	12,3
4	899500	Sachbeschädigung durch Graffiti insgesamt	2.867	2,0	3	0,1	787	1.322	756	0	2	0	0	522	18,2	262	218	44	10	3,8
4	892500	Mord und Totschlag insgesamt	40	0,0	28	70,0	17	14	9	0	0	0	0	40	100,0	44	38	6	12	27,3

Tabelle 020

Aufgliederung der Tatverdächtigen nach Alter und Geschlecht

Die Tabelle gibt eine Übersicht zur Altersstruktur (Altersgruppe) und zum Geschlecht der ermittelten Tatverdächtigen.

In der Straftatenuntergliederung wird der Tatverdächtige, selbst wenn er in verschiedenen Untergruppen mehrfach gezählt wurde, in der nächst höheren Gruppe nur einmal gezählt. Die Summe der Tatverdächtigen aus den Untergruppen muss folglich mit der Anzahl der Tatverdächtigen der nächst höheren Gruppe nicht übereinstimmen (Tatverdächtigenrechtzählung).

Liste:

Beschreibung:

Auswertebereich:

Auswertezeitraum:

Filter:

Details:

B-020; Nullwerte=aus

TV nach Alter und Geschlecht - keine Einschränkung - Auflistung nach Delikten - nur Obergruppen - Sonstige - Tatverdächtige

Thüringen insgesamt; Hierarchie=an - ungefiltert

Januar 2015 - Dezember 2015

keine Einschränkung

Schlüssel der Tat	Straftat	Sexus	TV insgesamt	Kinder						Jugendliche			Heranw.	< 21	Erwachsene ab 21 Jahre									
									< 14			14 < 18					21 < 25						>= 21	
				< 6	6 < 8	8 < 10	10 < 12	12 < 14		14 < 16	16 < 18				18 < 21		21 < 23	23 < 25		25 < 30	30 < 40	40 < 50	50 < 60	>= 60
				5	6	7	8	9	10	11	12	13			14	15	16	17	18	19	20	21	22	23
64	-----	Straftaten insgesamt	männl: 43.245 weibl: 15.063 insg: 58.308	43 36 79	73 39 112	165 63 228	356 145 501	676 306 982	1.313 589 1.902	1.327 659 1.986	1.779 626 2.405	3.106 1.285 4.391	3.400 987 4.387	7.819 2.861 10.680	2.251 700 2.951	2.558 858 3.416	4.809 1.558 6.367	6.964 2.198 9.162	9.931 3.159 13.090	6.022 2.070 8.092	4.423 1.681 6.104	3.277 1.536 4.813	35.426 12.202 47.628	
4	000000	Straftaten gegen das Leben	männl: 62 weibl: 16 insg: 78	0 0 0	0 0 0	0 0 0	0 0 0	0 0 0	0 0 0	0 0 0	0 0 0	0 0 0	3 0 3	3 0 3	2 1 3	1 1 2	3 2 5	13 1 14	10 4 14	18 3 21	10 4 14	5 2 7	59 16 75	
4	010000	Mord § 211 StGB	männl: 10 weibl: 2 insg: 12	0 0 0	0 0 0	0 0 0	0 0 0	0 0 0	0 0 0	0 0 0	0 0 0	0 0 0	2 0 2	2 0 2	0 0 0	0 0 0	0 0 0	3 0 3	3 1 4	1 1 2	1 0 1	0 0 0	8 2 10	
64	011000	Mord im Zusammenhang mit Raubdelikten	männl: 4 weibl: 0 insg: 4	0 0 0	0 0 0	0 0 0	0 0 0	0 0 0	0 0 0	0 0 0	0 0 0	0 0 0	1 0 1	1 0 1	0 0 0	0 0 0	0 0 0	2 0 2	1 0 1	0 0 0	0 0 0	0 0 0	3 0 3	
64	012000	Mord im Zusammenhang mit Sexualdelikten	männl: 1 weibl: 0 insg: 1	0 0 0	0 0 0	0 0 0	0 0 0	0 0 0	0 0 0	0 0 0	0 0 0	0 0 0	1 0 1	1 0 1	0 0 0	0 0 0	0 0 0	0 0 0	0 0 0	0 0 0	0 0 0	0 0 0	0 0 0	
4	020000	Totschlag und Tötung auf Verlangen §§ 212, 213, 216 StGB	männl: 28 weibl: 4 insg: 32	0 0 0	0 0 0	0 0 0	0 0 0	0 0 0	0 0 0	0 0 0	0 0 0	0 0 0	1 0 1	1 0 1	1 0 1	1 0 2	2 0 2	8 1 9	7 1 8	6 0 6	3 1 4	1 1 2	27 4 31	
64	030000	Fahrlässige Tötung - nicht i.V.m. Verkehrsunfall - gemäß § 222 StGB	männl: 18 weibl: 6 insg: 24	0 0 0	0 0 0	0 0 0	0 0 0	0 0 0	0 0 0	0 0 0	0 0 0	0 0 0	0 0 0	0 0 0	1 1 2	0 1 1	1 2 3	2 2 2	0 1 1	7 1 8	4 1 5	4 1 5	18 6 24	
4	040000	Abbruch der Schwangerschaft §§ 218, 218b, 218c, 219a, 219b StGB	männl: 6 weibl: 4 insg: 10	0 0 0	0 0 0	0 0 0	0 0 0	0 0 0	0 0 0	0 0 0	0 0 0	0 0 0	0 0 0	0 0 0	0 0 0	0 0 0	0 0 0	0 0 0	0 1 1	4 1 5	2 2 4	0 0 0	6 4 10	
4	100000	Straftaten gegen die sexuelle Selbstbestimmung	männl: 940 weibl: 65 insg: 1.005	0 0 0	2 0 2	1 1 2	7 3 10	31 5 36	41 9 50	49 8 57	46 4 50	95 12 107	59 3 62	195 24 219	44 4 48	60 2 62	104 6 110	120 7 127	203 14 217	148 8 156	108 4 112	62 2 64	745 41 786	
4	110000	Straftaten gegen die sexuelle Selbstbestimmung unter Gewaltanwendung oder Ausnutzen eines Abhängigkeitsverhältnisses §§ 174, 174a, 174b, 174c, 177, 178 StGB	männl: 304 weibl: 8 insg: 312	0 0 0	0 0 0	0 0 0	0 0 0	4 0 4	4 0 13	13 0 13	11 0 11	24 0 24	19 0 19	47 0 47	12 1 13	25 0 25	37 1 38	50 1 51	66 1 67	50 2 52	30 2 32	24 1 25	257 8 265	
4	111000	Vergewaltigung und sexuelle Nötigung §§ 177 Abs. 2, 3 und 4, 178 StGB	männl: 109 weibl: 0 insg: 109	0 0 0	0 0 0	0 0 0	0 0 0	2 0 2	2 0 4	4 0 6	6 0 10	10 0 16	6 0 12	18 0 24	7 0 11	8 0 12	15 0 19	19 0 26	26 0 32	18 0 24	8 0 12	5 0 10	91 0 101	
64	111100	Vergewaltigung/sexuelle Nötigung überfallartig (Einzel Täter) gemäß § 177 Abs. 2 Nr. 1, Abs. 3 und 4 StGB	männl: 63 weibl: 0 insg: 63	0 0 0	0 0 0	0 0 0	0 0 0	0 0 0	0 0 0	1 0 1	2 0 2	3 0 3	3 0 3	6 0 6	6 0 6	3 0 3	9 0 12	14 0 18	15 0 19	9 0 12	6 0 9	4 0 7	57 0 64	
64	111200	Vergewaltigung/sexuelle Nötigung überfallartig (durch Gruppen) gemäß § 177 Abs. 2 Nr. 2 StGB	männl: 10 weibl: 0 insg: 10	0 0 0	0 0 0	0 0 0	0 0 0	2 0 2	2 0 4	2 0 4	2 0 4	4 0 8	1 0 1	7 0 7	2 0 2	1 0 1	3 0 3	0 0 0	0 0 0	0 0 0	0 0 0	0 0 0	3 0 3	
64	111300	Vergewaltigung/sexuelle Nötigung durch Gruppen gemäß § 177 Abs. 2 Nr. 2 StGB	männl: 4 weibl: 0 insg: 4	0 0 0	0 0 0	0 0 0	0 0 0	0 0 0	0 0 0	0 0 0	0 0 0	0 0 0	0 0 0	0 0 0	0 0 0	0 0 0	0 0 0	2 0 2	2 0 2	0 0 0	0 0 0	0 0 0	4 0 4	
64	111400	Sonstige Straftaten gemäß § 177 Abs. 2 Nr. 1, Abs. 3 und 4 StGB	männl: 34 weibl: 0 insg: 34	0 0 0	0 0 0	0 0 0	0 0 0	0 0 0	0 0 0	1 0 1	2 0 2	3 0 3	2 0 2	5 0 5	0 0 0	4 0 4	4 0 4	5 0 5	9 0 9	7 0 7	3 0 3	1 0 1	29 0 29	
64	112000	Sonstige sexuelle Nötigung gemäß § 177 Abs. 1 und Abs. 5 StGB	männl: 180 weibl: 7 insg: 187	0 0 0	0 0 0	0 0 0	0 0 0	2 0 2	2 0 2	9 0 9	5 0 5	14 0 14	13 0 13	29 0 29	5 1 6	17 0 17	22 1 23	31 1 32	38 1 39	26 2 28	19 1 20	15 1 16	151 7 158	

Schlüssel der Tat	Straftat	Sexus	TV insge- samt	Kinder						Jugendliche			Heran- w. 18 < 21	Erwachsene ab 21 Jahre												
									< 14			14 < 18					< 21			21 < 25						>= 21
				< 6	6 < 8	8 < 10	10 < 12	12 < 14		14 < 16	16 < 18			18 < 21		21 < 23	23 < 25		25 < 30	30 < 40	40 < 50	50 < 60	>= 60			
				5	6	7	8	9	10	11	12	13		14	15	16	17	18	19	20	21	22	23	24		
4	113000	Sexueller Missbrauch von Schutzbefohlenen pp., unter Ausnutzung einer Amtsstellung oder eines Vertrauensverhältnisses §§ 174, 174a-c StGB	männl: weibl: insg:	17 1 18	0 0 0	0 0 0	0 0 0	0 0 0	0 0 0	0 0 0	0 0 0	0 0 0	0 0 0	0 0 0	0 0 0	0 0 0	0 0 0	3 0 3	7 0 7	3 1 4	4 0 4	17 1 18				
4	130000	Sexueller Missbrauch §§ 176, 176a, 176b, 179, 182, 183, 183a StGB	männl: weibl: insg:	452 25 477	0 0 0	2 0 2	1 1 2	6 3 9	21 7 24	30 7 37	30 2 32	30 0 30	60 2 62	31 1 32	121 10 131	24 1 25	25 1 26	49 2 51	48 4 52	84 9 93	60 0 60	59 0 59	31 0 31	331 15 346		
4	131000	Sexueller Missbrauch von Kindern §§ 176, 176a, 176b StGB	männl: weibl: insg:	316 25 341	0 0 0	2 0 2	1 1 2	6 3 9	20 7 23	29 7 36	30 2 32	27 0 27	57 2 59	22 1 23	108 10 118	13 1 14	16 1 17	29 2 31	27 4 31	57 9 66	38 0 38	39 0 39	18 0 18	208 15 223		
64	131100	Sexuelle Handlungen gemäß § 176 Abs. 1 und 2 StGB	männl: weibl: insg:	169 11 180	0 0 0	1 0 1	1 0 1	5 2 7	13 0 13	20 2 22	19 1 20	20 0 20	39 1 40	9 0 9	68 3 71	5 1 6	7 0 7	12 1 13	12 2 14	21 5 26	21 0 21	14 0 14	101 8 109			
64	131200	Exhibitionistische/sexuelle Handlungen vor Kindern gemäß § 176 Abs. 4 Nr. 1 StGB	männl: weibl: insg:	16 0 16	0 0 0	0 0 0	0 0 0	0 0 0	0 0 0	0 0 0	0 0 0	1 0 1	1 0 1	0 0 0	1 0 1	1 0 1	0 0 0	1 0 1	4 0 4	3 0 3	2 0 2	3 0 3	2 0 2	15 0 15		
64	131300	Sexuelle Handlungen gemäß § 176 Abs. 4 Nr. 2 StGB	männl: weibl: insg:	17 2 19	0 0 0	1 0 1	0 0 0	0 0 0	0 1 1	1 1 2	4 0 4	0 0 0	4 0 4	0 0 0	5 1 6	1 0 1	1 0 1	2 0 2	2 0 2	3 1 3	3 0 3	0 0 0	0 0 0	12 1 13		
64	131400	Einwirken auf Kinder gemäß § 176 Abs. 4 Nr. 3 und 4 StGB	männl: weibl: insg:	29 3 32	0 0 0	0 0 0	0 0 1	1 0 1	5 1 6	6 1 7	5 1 6	0 0 0	5 1 6	0 0 0	11 2 13	1 0 1	2 0 2	3 0 3	1 1 2	6 0 6	3 0 3	4 0 4	1 0 1	18 1 19		
64	131500	Vollzug des Beischlafs mit einem Kind oder Vornahme einer ähnlichen sexuellen Handlung gemäß § 176a Abs. 2 Nr. 1 StGB	männl: weibl: insg:	3 0 3	0 0 0	0 0 0	0 0 0	0 0 0	0 0 0	0 0 0	0 0 0	0 0 0	0 0 0	1 0 1	1 0 1	0 0 0	0 0 0	0 0 0	0 0 0	2 0 2	0 0 0	0 0 0	0 0 0	2 0 2		
64	131600	Schwerer sexueller Missbrauch von Kindern zur Herstellung und Verbreitung pornographischer Schriften gemäß § 176a Abs. 3 StGB	männl: weibl: insg:	6 2 8	0 0 0	0 0 0	0 0 0	0 0 0	0 0 0	0 0 0	0 0 0	0 0 0	0 0 0	0 0 0	0 0 0	0 0 0	0 0 0	0 0 0	2 1 3	3 1 4	1 0 1	0 0 0	0 0 0	6 2 8		
64	131700	Sonstiger schwerer sexueller Missbrauch von Kindern gemäß § 176a StGB	männl: weibl: insg:	86 6 92	0 0 0	0 0 0	0 1 1	0 1 1	2 1 3	2 3 5	3 0 3	6 0 6	9 0 9	11 1 12	22 4 26	5 0 5	6 1 7	11 1 12	6 0 6	20 1 21	12 0 12	11 0 11	4 0 4	64 2 66		
4	132000	Exhibitionistische Handlungen und Erregung öffentlichen Ärgernisses §§ 183, 183a StGB	männl: weibl: insg:	63 0 63	0 0 0	0 0 0	0 0 0	0 0 0	0 0 0	0 0 0	0 0 0	1 0 1	1 0 1	0 0 0	1 0 1	1 0 1	1 0 1	2 0 2	14 0 14	15 0 15	11 0 11	9 0 9	11 0 11	62 0 62		
64	133000	Sexueller Missbrauch von Jugendlichen gemäß § 182 StGB	männl: weibl: insg:	54 0 54	0 0 0	0 0 0	0 0 0	0 0 0	0 0 0	0 0 0	0 0 0	1 0 1	1 0 1	7 0 7	8 0 8	8 0 8	6 0 6	14 0 14	8 0 8	10 0 10	4 0 4	7 0 7	3 0 3	46 0 46		
64	134000	Sexueller Missbrauch Widerstandsunfähiger gemäß § 179 StGB	männl: weibl: insg:	26 0 26	0 0 0	0 0 0	0 0 0	0 0 0	1 0 1	1 0 1	0 0 0	1 0 1	1 0 1	3 0 3	5 0 5	2 0 2	2 0 2	4 0 4	1 0 1	5 0 5	7 0 7	4 0 4	0 0 0	21 0 21		
4	140000	Ausnutzen sexueller Neigung gemäß §§ 180, 180a, 181a, 184, 184a, 184b, 184c, 184d, 184e, 184f StGB	männl: weibl: insg:	221 32 253	0 0 0	0 0 0	0 1 1	0 2 2	6 2 8	7 2 9	8 6 14	7 4 11	15 10 25	11 2 13	33 14 47	10 2 12	10 1 11	20 3 23	24 2 26	67 4 71	45 6 51	22 2 24	10 1 11	188 18 206		
4	141000	Förderung sexueller Handlungen Minderjähriger oder Ausbeuten von Prostituierten §§ 180, 180a StGB	männl: weibl: insg:	5 1 6	0 0 0	0 0 0	0 0 0	0 0 0	0 0 0	0 0 0	0 0 0	0 0 0	0 0 0	0 0 0	0 0 0	0 0 0	0 1 1	0 0 0	0 0 0	4 0 4	0 0 0	0 0 0	1 0 1	5 1 6		
64	141100	Förderung sexueller Handlungen Minderjähriger gemäß § 180 StGB	männl: weibl: insg:	1 0 1	0 0 0	0 0 0	0 0 0	0 0 0	0 0 0	0 0 0	0 0 0	0 0 0	0 0 0	0 0 0	0 0 0	0 0 0	0 0 0	0 0 0	0 0 0	1 0 1	0 0 0	0 0 0	0 0 0	1 0 1		

Schlüssel der Tat	Straftat	Sexus	TV insgesamt	Kinder						Jugendliche			Heranw.	Erwachsene ab 21 Jahre										
									< 14			14 < 18		< 21			21 < 25						>= 21	
				< 6	6 < 8	8 < 10	10 < 12	12 < 14		14 < 16	16 < 18				18 < 21	21 < 23		23 < 25	25 < 30	30 < 40	40 < 50	50 < 60		>= 60
				1	2	3	4	5	6	7	8	9		10	11	12	13	14	15	16	17	18	19	20
64	141200	Ausbeuten von Prostituierten gemäß § 180a StGB	männl: weibl: insg:	4 1 5	0 0 0	0 0 0	0 0 0	0 0 0	0 0 0	0 0 0	0 0 0	0 0 0	0 0 0	0 0 0	0 0 0	0 0 0	0 1 1	0 0 0	0 0 0	3 0 3	0 0 0	0 0 0	1 0 0	4 1 5
64	142000	Zuhälterei gemäß § 181a StGB	männl: weibl: insg:	5 0 5	0 0 0	0 0 0	0 0 0	0 0 0	0 0 0	0 0 0	0 0 0	0 0 0	1 0 1	1 0 1	0 0 0	0 0 0	0 0 0	0 0 0	2 0 2	2 0 2	0 0 0	0 0 0	0 0 0	4 0 4
4	143000	Verbreitung pornographischer Schriften (Erzeugnisse) gemäß §§ 184, 184a, 184b, 184c, 184d StGB	männl: weibl: insg:	212 30 242	0 0 0	0 0 0	0 0 0	1 0 1	6 2 8	7 2 9	8 6 14	7 4 11	15 10 25	10 2 12	32 14 46	10 2 12	10 0 10	20 2 25	24 1 25	62 4 66	43 6 49	22 2 24	9 1 10	180 16 196
64	143100	Verbreitung pornographischer Schriften (Erzeugnisse) an Personen unter 18 Jahren gemäß § 184 Abs. 1 Nr. 1, 2, 5 StGB	männl: weibl: insg:	21 0 21	0 0 0	0 0 0	0 0 0	3 0 3	3 0 3	2 0 2	2 0 2	0 0 0	2 0 2	2 0 2	7 0 7	0 0 0	2 0 2	2 0 2	0 0 0	2 0 2	4 0 4	5 0 5	1 0 1	14 0 14
64	143200	Verbreitung kinderpornographischer Schriften (Erzeugnisse) durch gewerbs-/bandenmäßiges Handeln gemäß § 184b Abs. 3 StGB	männl: weibl: insg:	1 0 1	0 0 0	0 0 0	0 0 0	0 0 0	0 0 0	0 0 0	0 0 0	0 0 0	0 0 0	0 0 0	0 0 0	0 0 0	0 0 0	0 0 0	0 0 0	1 0 1	0 0 0	0 0 0	0 0 0	1 0 1
64	143300	Besitz/Verschaffung von Kinderpornographie gemäß § 184b Abs. 2 und 4 StGB	männl: weibl: insg:	85 8 93	0 0 0	0 0 0	0 0 0	0 0 0	0 0 0	0 1 2	1 1 3	2 3 5	3 2 5	1 0 1	4 2 6	4 2 6	4 0 4	8 2 10	8 0 8	26 1 27	23 1 24	11 1 12	5 1 6	81 6 87
64	143400	Verbreitung von Kinderpornographie gemäß § 184b Abs. 1 StGB	männl: weibl: insg:	48 8 56	0 0 0	0 0 0	0 0 0	1 0 1	1 1 2	2 1 3	0 0 0	2 0 2	2 0 2	1 1 2	5 2 7	2 0 2	3 0 3	5 0 5	7 1 8	18 2 20	8 2 10	5 2 6	0 1 0	43 6 49
64	143600	Besitz/Verschaffung von Jugendpornographie gemäß § 184c Abs. 2 und 4 StGB	männl: weibl: insg:	11 6 17	0 0 0	0 0 0	0 0 0	0 0 0	0 0 0	0 3 5	0 1 1	2 1 6	0 4 0	2 0 0	2 4 6	0 0 0	1 0 1	2 0 2	3 0 3	3 0 5	0 2 0	0 0 0	0 0 0	9 2 11
64	143700	Verbreitung von Jugendpornographie gemäß § 184c Abs. 1 StGB	männl: weibl: insg:	18 5 23	0 0 0	0 0 0	0 0 0	1 1 2	1 1 2	3 1 4	2 2 4	5 3 8	3 1 4	9 5 14	1 0 1	1 0 1	2 0 2	3 0 3	2 0 2	0 0 0	1 0 1	1 0 1	9 0 9	
4	200000	Rohheitsdelikte und Straftaten gegen die persönliche Freiheit	männl: weibl: insg:	12.828 3.051 15.879	1 0 1	18 2 20	40 7 47	127 18 145	199 70 269	385 97 482	410 151 561	499 140 639	909 291 1.200	876 213 1.089	2.170 601 2.771	596 130 726	712 150 862	1.308 280 1.588	1.971 423 2.394	2.991 744 3.735	2.042 459 2.501	1.441 299 1.740	905 245 1.150	10.658 2.450 13.108
4	210000	Raub, räuberische Erpressung und räuberischer Angriff auf Kraftfahrer§§ 249-252, 255, 316a StGB	männl: weibl: insg:	605 85 690	0 0 0	0 0 0	1 0 1	1 0 1	8 3 11	10 3 13	37 6 43	48 7 55	85 13 98	85 5 90	180 21 201	40 7 47	39 6 45	79 13 92	121 20 141	153 20 173	43 8 51	25 1 26	4 2 6	425 64 489
4	211000	Raub, räuberische Erpressung auf Geldinstitute, Postfilialen und -agenturen	männl: weibl: insg:	3 0 3	0 0 0	0 0 0	0 0 0	0 0 0	0 0 0	0 0 0	0 0 0	0 0 0	0 0 0	0 0 0	0 0 0	0 0 0	1 0 1	1 0 1	1 0 1	1 0 1	0 0 0	0 0 0	0 0 0	3 0 3
4	211100	Raubüberfälle auf Geldinstitute (Banken/Sparkassen)	männl: weibl: insg:	3 0 3	0 0 0	0 0 0	0 0 0	0 0 0	0 0 0	0 0 0	0 0 0	0 0 0	0 0 0	0 0 0	0 0 0	0 0 0	1 0 1	1 0 1	1 0 1	1 0 1	0 0 0	0 0 0	0 0 0	3 0 3
4	212000	Raubüberfälle auf sonstige Zahlstellen und Geschäfte	männl: weibl: insg:	17 0 17	0 0 0	0 0 0	0 0 0	0 0 0	0 0 0	0 0 0	1 0 1	1 0 1	2 0 2	2 0 2	4 0 4	3 0 3	1 0 1	4 0 4	3 0 3	3 0 3	2 0 2	1 0 1	0 0 0	13 0 13
4	212100	Raubüberfälle auf Spielhallen	männl: weibl: insg:	3 0 3	0 0 0	0 0 0	0 0 0	0 0 0	0 0 0	0 0 0	0 0 0	0 0 0	0 0 0	0 0 0	0 0 0	0 0 0	0 0 0	0 0 0	1 0 1	1 0 1	1 0 1	0 0 0	0 0 0	3 0 3
4	212200	Raubüberfälle auf Tankstellen	männl: weibl: insg:	9 0 9	0 0 0	0 0 0	0 0 0	0 0 0	0 0 0	0 0 0	0 0 0	0 0 0	0 0 0	0 0 0	0 0 0	3 0 3	1 0 1	4 0 4	1 0 1	2 0 2	1 0 1	1 0 1	0 0 0	9 0 9

Schlüssel der Tat	Straftat	Sexus	TV insgesamt	Kinder						Jugendliche			Heranw.	< 21	Erwachsene ab 21 Jahre									
									< 14			14 < 18					21 < 25						>= 21	
				< 6	6 < 8	8 < 10	10 < 12	12 < 14		14 < 16	16 < 18				18 < 21	< 23		23 < 25	25 < 30	30 < 40	40 < 50	50 < 60		>= 60
				1	2	3	4	5	6	7	8	9			10	11	12	13	14	15	16	17	18	19
4	214000	Räuberischer Angriff auf Kraftfahrer § 316a StGB	männl: weibl: insg:	1 0 1	0 0 0	0 0 0	0 0 0	0 0 0	0 0 0	0 0 0	0 0 0	0 0 0	0 0 0	0 0 0	0 0 0	0 0 0	0 0 0	0 0 0	1 0 1	0 0 0	0 0 0	0 0 0	0 0 0	1 0 1
4	216000	Handtaschenraub	männl: weibl: insg:	11 0 11	0 0 0	0 0 0	0 0 0	0 0 0	0 0 0	2 0 2	2 0 2	4 0 4	3 0 3	7 0 7	0 0 0	1 0 1	1 0 1	1 0 1	1 0 1	1 0 1	0 0 0	1 0 1	0 0 0	4 0 4
4	217000	Sonstige Raubüberfälle auf Straßen, Wegen oder Plätzen	männl: weibl: insg:	58 3 61	0 0 0	0 0 0	0 0 0	0 0 0	0 0 0	5 0 5	10 2 12	15 2 17	18 0 18	33 2 35	5 0 5	4 0 4	9 0 9	10 0 10	5 0 5	1 1 2	0 0 0	0 0 0	0 0 0	25 1 26
4	219000	Raubüberfälle in Wohnungen	männl: weibl: insg:	62 13 75	0 0 0	0 0 0	0 0 0	0 1 1	0 1 1	0 0 0	1 0 1	1 0 1	13 1 14	14 2 16	4 0 4	2 2 4	6 2 8	14 5 19	20 3 23	5 0 5	3 0 3	0 0 0	1 1 1	48 11 59
4	220000	Körperverletzung §§ 223-227, 229, 231 StGB	männl: weibl: insg:	9.221 2.261 11.482	1 0 1	16 1 17	37 7 44	116 11 127	171 47 218	341 66 407	329 101 430	383 110 493	712 211 923	689 171 860	1.742 448 2.190	475 99 574	571 120 691	1.046 219 1.265	1.474 332 1.806	2.153 576 2.729	1.365 329 1.694	874 195 1.069	567 162 729	7.479 1.813 9.292
4	221000	Körperverletzung mit Todesfolge §§ 227, 231 StGB	männl: weibl: insg:	5 3 8	0 0 0	0 0 0	0 0 0	0 0 0	0 0 0	0 0 0	0 0 0	0 0 0	0 0 0	0 0 0	0 0 0	0 0 0	0 0 0	1 2 3	4 0 4	0 1 1	0 0 0	0 0 0	0 0 0	5 3 8
4	222000	Gefährliche und schwere Körperverletzung, Verstümmelung weiblicher Genitalien §§ 224, 226, 231 StGB	männl: weibl: insg:	2.516 463 2.979	0 0 0	1 0 1	14 1 15	27 4 31	60 9 69	102 14 116	121 23 144	116 29 145	237 52 289	250 44 294	589 110 699	194 27 221	204 32 236	398 59 457	445 73 518	523 92 615	269 64 333	154 36 190	138 29 167	1.927 353 2.280
4	222100	Gefährliche und schwere Körperverletzung auf Straßen, Wegen oder Plätzen	männl: weibl: insg:	1.228 175 1.403	0 0 0	1 0 1	4 1 5	12 2 14	24 5 29	41 8 49	71 11 82	77 19 96	148 30 178	148 25 173	337 63 400	111 11 122	119 12 131	230 23 253	221 29 250	227 31 258	101 13 114	59 7 66	53 9 62	891 112 1.003
4	223000	Misshandlung von Schutzbefohlenen § 225 StGB	männl: weibl: insg:	97 79 176	0 0 0	0 0 0	0 0 0	0 0 0	0 0 0	0 0 0	0 0 0	0 2 2	0 2 2	2 5 7	2 7 9	3 0 3	1 0 1	4 0 4	11 7 18	44 34 78	23 19 42	8 5 15	5 5 10	95 72 167
64	223100	Misshandlung von Kindern	männl: weibl: insg:	77 62 139	0 0 0	0 0 0	0 0 0	0 0 0	0 0 0	0 0 0	0 2 2	0 2 2	0 5 7	2 5 7	2 7 9	3 0 3	1 0 1	4 0 4	9 7 16	40 28 68	15 12 27	4 6 10	3 2 5	75 55 130
64	224000	Vorsätzliche einfache Körperverletzung gemäß § 223 StGB	männl: weibl: insg:	6.807 1.628 8.435	1 0 1	14 1 15	22 5 27	89 9 98	113 37 150	239 52 291	221 82 303	297 89 386	518 171 689	484 118 602	1.241 341 1.582	319 70 389	404 85 489	723 155 878	1.083 246 1.329	1.644 435 2.079	1.059 219 1.278	665 128 793	392 104 496	5.566 1.287 6.853
64	225000	Fahrlässige Körperverletzung gemäß § 229 StGB	männl: weibl: insg:	397 185 582	0 0 0	1 0 1	1 1 2	2 0 2	9 4 13	13 5 18	10 3 13	3 1 4	13 4 17	14 9 23	40 18 58	4 4 8	5 10 15	9 14 23	48 25 73	80 37 117	80 34 114	84 31 115	56 26 82	357 167 524
4	230000	Straftaten gegen die persönliche Freiheit gemäß §§ 232-233a, 234, 235, 236, 237, 238-239b, 240, 241, 316c StGB davon	männl: weibl: insg:	4.222 862 5.084	0 0 0	3 1 4	2 0 2	15 8 23	31 23 54	51 32 83	95 38 155	132 98 170	227 98 325	225 44 269	503 174 677	144 34 178	163 30 193	307 64 371	592 95 687	1.009 188 1.197	797 142 939	630 110 740	384 89 473	3.719 688 4.407
4	231000	Menschenraub, Entziehung Minderjähriger, Kinderhandel §§ 234, 235, 236 StGB	männl: weibl: insg:	30 30 60	0 0 0	0 0 0	0 0 0	0 0 0	0 0 0	0 0 0	0 0 0	1 0 1	2 0 3	3 1 4	2 1 3	1 1 2	3 2 5	5 6 11	8 14 22	7 2 9	1 2 3	1 2 3	3 3 6	27 29 56
64	231200	Entziehung Minderjähriger gemäß § 235 StGB	männl: weibl: insg:	30 30 60	0 0 0	0 0 0	0 0 0	0 0 0	0 0 0	0 0 0	0 0 0	1 0 1	1 0 1	2 1 3	3 1 4	2 1 3	1 1 2	3 2 5	5 6 11	8 14 22	7 2 9	1 2 3	3 3 6	27 29 56
4	232000	Zwangsheirat, Nachstellung (Stalking), Freiheitsberaubung, Nötigung, Bedrohung §§ 237, 238, 239, 240, 241 StGB davon:	männl: weibl: insg:	4.192 831 5.023	0 0 0	3 1 4	2 0 2	15 8 23	31 23 54	51 32 83	95 60 155	130 36 166	225 96 321	221 43 264	497 171 668	142 33 175	162 29 191	304 62 366	588 89 677	1.003 175 1.178	790 140 930	629 108 737	381 86 467	3.695 660 4.355

Schlüssel der Tat	Straftat	Sexus	TV insgesamt	Kinder						Jugendliche			Heranw.	Erwachsene ab 21 Jahre											
									< 14			14 < 18				< 21	21 < 25								>= 21
				< 6	6 < 8	8 < 10	10 < 12	12 < 14		14 < 16	16 < 18			18 < 21	21 < 23		23 < 25	25 < 30	30 < 40	40 < 50	50 < 60	>= 60			
				1	2	3	4	5	6	7	8	9		10	11	12	13	14	15	16	17	18	19	20	21
64	232100	Freiheitsberaubung gemäß § 239 StGB	männl.: weibl.: insg.	130 32 162	0 0 0	0 0 0	0 0 0	0 0 0	1 0 1	1 0 1	1 1 2	3 1 4	4 2 10	8 2 17	13 4 17	3 0 3	6 1 7	9 1 10	25 6 31	29 12 41	29 5 34	15 3 18	10 1 11	117 28 145	
4	232200	Nötigung § 240 StGB	männl.: weibl.: insg.	1.619 321 1.940	0 0 0	1 1 2	1 0 1	1 1 2	9 5 14	12 7 19	20 17 37	43 4 47	63 21 84	80 13 93	155 8 196	57 8 65	60 12 72	117 20 137	204 35 239	369 66 445	329 47 395	274 36 321	171 36 207	1.464 280 1.744	
64	232300	Bedrohung gemäß § 241 StGB	männl.: weibl.: insg.	2.155 376 2.531	0 0 0	2 0 2	1 0 1	14 6 20	21 16 37	38 22 60	72 38 110	83 29 112	155 67 222	137 27 164	330 116 446	83 25 108	97 11 108	180 36 216	320 40 360	525 69 594	369 47 416	280 36 316	151 32 183	1.825 260 2.085	
4	232400	Nachstellung (Stalking) gemäß § 238 StGB	männl.: weibl.: insg.	582 122 704	0 0 0	0 0 0	0 0 0	2 1 3	2 3 5	2 4 6	6 5 11	7 2 9	13 7 20	13 4 17	28 15 43	11 1 12	21 5 26	32 6 38	77 9 86	166 21 187	122 29 151	88 24 112	69 18 87	554 107 661	
64	232500	Zwangsheirat gemäß § 237 StGB	männl.: weibl.: insg.	1 0 1	0 0 0	0 0 0	0 0 0	0 0 0	0 0 0	0 0 0	0 0 0	0 0 0	0 0 0	0 0 0	0 0 0	0 0 0	0 0 0	0 0 0	1 0 1	0 0 0	0 0 0	0 0 0	0 0 0	1 0 1	
4	233000	Erpresserischer Menschenraub § 239a StGB	männl.: weibl.: insg.	7 2 9	0 0 0	0 0 0	0 0 0	0 0 0	0 0 0	0 0 0	0 0 0	3 2 5	3 2 5	2 0 2	5 2 7	0 0 0	0 0 0	0 0 0	1 0 1	1 0 1	0 0 0	0 0 0	0 0 0	2 0 2	
4	236000	Menschenhandel zum Zweck der sexuellen Ausbeutung gemäß § 232 StGB	männl.: weibl.: insg.	1 0 1	0 0 0	0 0 0	0 0 0	0 0 0	0 0 0	0 0 0	0 0 0	0 0 0	0 0 0	0 0 0	0 0 0	0 0 0	0 0 0	0 0 0	0 0 0	0 0 0	1 0 1	0 0 0	0 0 0	0 0 0	1 0 1
64	236100	Menschenhandel zum Zweck der sexuellen Ausbeutung gemäß § 232 Abs. 1 StGB	männl.: weibl.: insg.	1 0 1	0 0 0	0 0 0	0 0 0	0 0 0	0 0 0	0 0 0	0 0 0	0 0 0	0 0 0	0 0 0	0 0 0	0 0 0	0 0 0	0 0 0	0 0 0	0 0 0	1 0 1	0 0 0	0 0 0	0 0 0	1 0 1
4	3***00	Diebstahl ohne erschwerende Umstände §§ 242, 247, 248a-c StGB	männl.: weibl.: insg.	7.756 3.323 11.079	2 2 4	22 11 33	69 39 108	123 83 206	196 144 340	412 279 691	362 219 581	352 175 527	714 394 1.108	606 186 792	1.732 859 2.591	411 141 552	419 162 581	830 303 1.133	1.193 387 1.580	1.637 491 2.128	852 360 1.212	738 378 1.116	774 545 1.319	6.024 2.464 8.488	
4	3**100	Diebstahl ohne erschwerende Umstände von Kraftwagen einschl. unbefugter Ingebrauchnahme	männl.: weibl.: insg.	173 16 189	0 0 0	0 0 0	0 0 0	0 0 0	2 0 2	2 0 2	4 1 5	7 0 7	11 0 12	17 0 17	30 1 31	14 2 16	6 0 6	20 2 22	40 4 44	48 8 56	24 1 25	9 0 9	2 0 2	143 15 158	
4	3**200	Diebstahl ohne erschwerende Umstände von Mopeds und Krafrädern einschl. unbefugter Ingebrauchnahme	männl.: weibl.: insg.	68 5 73	0 0 0	0 0 0	0 0 0	0 0 0	0 0 0	0 0 0	2 0 2	4 0 4	6 0 6	14 0 14	20 0 20	3 0 3	3 1 4	6 1 7	22 4 26	14 0 14	4 0 4	2 0 2	0 0 0	48 5 53	
4	3**300	Diebstahl ohne erschwerende Umstände von Fahrrädern einschl. unbefugter Ingebrauchnahme	männl.: weibl.: insg.	306 30 336	0 0 0	0 0 0	2 1 3	3 1 4	2 2 4	7 4 11	18 2 20	22 2 24	40 4 44	39 1 40	86 9 95	20 4 24	17 5 22	37 9 46	70 3 73	87 5 92	16 3 19	7 0 7	3 1 4	220 21 241	
4	3**400	Diebstahl ohne erschwerende Umstände von Schusswaffen	männl.: weibl.: insg.	7 1 8	0 0 0	0 0 0	0 0 0	0 0 0	0 0 0	0 0 0	0 0 0	0 0 0	0 0 0	0 0 0	0 0 0	0 0 0	1 0 1	1 0 1	3 0 3	2 0 2	0 1 1	1 0 1	0 0 0	7 1 8	
4	3**500	Diebstahl ohne erschwerende Umstände von unbaren Zahlungsmitteln	männl.: weibl.: insg.	64 27 91	0 0 0	0 0 0	0 0 0	0 1 1	2 3 5	2 4 6	3 1 4	2 0 2	5 1 6	2 3 5	9 8 17	3 1 4	2 2 4	7 3 10	13 5 18	22 5 27	9 4 13	3 4 5	1 2 1	1 1 1	55 19 74
4	3**700	Diebstahl ohne erschwerende Umstände von/aus Automaten	männl.: weibl.: insg.	6 3 9	0 0 0	0 0 0	0 0 0	0 0 0	2 0 2	2 0 2	0 1 1	0 1 1	0 2 2	0 0 0	2 0 4	1 0 1	1 0 1	2 0 2	1 0 1	1 0 1	0 0 0	0 0 0	1 1 1	0 1 1	4 1 5
4	3**800	Diebstahl ohne erschwerende Umstände von Antiquitäten, Kunst- und sakralen Gegenständen	männl.: weibl.: insg.	5 1 6	0 0 0	0 0 0	0 0 0	0 0 0	0 0 0	0 0 0	0 0 0	0 0 0	0 0 0	0 0 0	0 0 0	0 0 0	1 0 1	1 0 1	1 0 2	1 0 1	1 0 1	0 0 0	0 0 0	1 1 1	5 1 6

Schlüssel der Tat	Straftat	Sexus	TV insge- samt	Kinder						Jugendliche			Heran- w. 18 < 21	Erwachsene ab 21 Jahre											
									< 14			14 < 18		< 21		21 < 25					>= 21				
				< 6	6 < 8	8 < 10	10 < 12	12 < 14		14 < 16	16 < 18			21 < 23	23 < 25		25 < 30	30 < 40	40 < 50	50 < 60	>= 60				
				5	6	7	8	9	10	11	12	13		14	15	16	17	18	19	20	21	22	23	24	
4	300000	Sonstiger einfacher Diebstahl §§ 242, 247, 248a-c StGB	männl: weibl: insg:	2.206 689 2.895	0 1 1	3 0 3	10 1 11	19 14 33	48 25 73	80 41 121	91 32 123	102 27 129	193 59 252	168 42 210	441 142 583	109 39 148	111 38 149	220 77 297	358 95 453	511 141 652	265 99 364	241 79 320	170 56 226	1.765 547 2.312	
4	300100	Einfacher Diebstahl von Kraftwagen einschl. unbefugter Ingebrauchnahme	männl: weibl: insg:	173 16 189	0 0 0	0 0 0	0 0 0	2 0 2	2 0 2	4 1 5	7 0 7	11 1 12	17 0 17	30 1 31	14 2 16	6 0 6	20 2 22	40 4 44	48 8 56	24 1 25	9 0 9	2 0 2	143 15 158		
4	300200	Einfacher Diebstahl von Mopeds und Kraffrädern einschl. unbefugter Ingebrauchnahme	männl: weibl: insg:	67 5 72	0 0 0	0 0 0	0 0 0	0 0 0	0 0 0	0 0 0	2 0 2	4 0 4	6 0 6	14 0 14	20 0 20	3 0 3	3 1 4	6 1 7	21 4 25	14 0 14	4 0 4	2 0 2	0 0 0	47 5 52	
4	300300	Einfacher Diebstahl von Fahrrädern einschl. unbefugter Ingebrauchnahme	männl: weibl: insg:	283 29 312	0 0 0	0 1 3	2 1 4	3 1 4	7 2 11	16 4 18	18 2 20	34 4 38	36 1 37	77 9 86	18 4 22	14 5 19	14 3 19	68 3 71	82 4 86	15 3 18	6 0 6	3 1 4	206 20 226		
4	305*00	Diebstahl ohne erschwerende Umstände in/aus Banken, Sparkassen, Postfilialen und -agenturen und dgl.	männl: weibl: insg:	7 2 9	0 0 0	0 0 0	0 0 0	0 0 0	0 0 0	0 0 0	0 0 0	0 0 0	0 0 0	0 0 0	0 0 0	0 0 0	0 0 0	2 1 3	3 1 3	0 1 1	1 0 1	1 0 1	7 2 9		
4	310*00	Diebstahl ohne erschwerende Umstände in/aus Dienst-, Büro-, Fabrikations-, Werkstatt- und Lagerräumen	männl: weibl: insg:	185 35 220	0 0 0	0 1 3	2 1 3	3 1 3	8 1 9	4 1 5	13 0 13	17 1 18	12 2 14	37 4 41	10 3 13	10 2 12	20 5 25	39 9 48	46 5 51	27 8 35	10 4 14	6 4 6	148 31 179		
4	315*00	Diebstahl ohne erschwerende Umstände in/aus Gaststätten, Kantinen, Hotels und Pensionen	männl: weibl: insg:	42 7 49	0 0 0	0 0 0	0 0 0	1 0 1	1 0 1	2 0 2	4 0 4	6 0 6	4 1 5	11 1 12	1 1 2	0 0 0	1 1 2	10 2 12	13 2 15	4 1 5	1 0 1	2 0 2	31 6 37		
4	325*00	Diebstahl ohne erschwerende Umstände in/aus Kiosken, Warenhäusern, Verkaufsräumen, Selbstbedienungsläden, Schaufenstern, Schaukästen und Vitrinen	männl: weibl: insg:	4.684 2.419 7.103	2 1 4	19 11 30	56 35 91	101 66 167	147 116 263	325 230 555	268 183 451	223 146 369	491 329 820	353 137 490	1.169 696 1.865	254 92 346	247 108 355	501 200 701	654 255 909	895 302 1.197	468 217 685	435 276 711	562 473 1.035	3.515 1.723 5.238	
4	326*00	Ladendiebstahl ohne erschwerende Umstände	männl: weibl: insg:	4.623 2.386 7.009	2 2 4	19 11 30	52 35 87	97 66 163	142 115 257	312 229 541	262 178 440	221 144 365	483 322 805	347 135 482	1.142 686 1.828	249 90 339	246 107 353	495 197 692	649 252 901	888 298 1.186	459 214 673	431 271 702	559 468 1.027	3.481 1.700 5.181	
4	335*00	Diebstahl ohne erschwerende Umstände in/aus Wohnungen	männl: weibl: insg:	448 197 645	0 0 0	0 0 0	0 2 4	2 4 7	3 6 11	5 7 19	12 7 26	19 7 26	31 14 45	44 17 61	80 37 117	30 6 36	35 9 44	65 15 80	75 38 113	106 38 144	68 33 101	34 22 56	20 14 34	368 160 528	
4	340*00	Diebstahl ohne erschwerende Umstände in/aus Boden-/Kellerräumen, Waschküchen	männl: weibl: insg:	66 16 82	0 0 0	0 0 0	0 0 0	0 0 0	0 0 0	2 0 2	4 1 5	6 1 7	7 1 8	14 0 14	17 1 18	37 0 37	6 5 11	8 5 13	15 5 20	18 3 21	6 1 7	6 0 6	5 1 6	58 15 73	
4	345*00	Diebstahl ohne erschwerende Umstände in/aus überwiegend unbezogenen Neu- und Rohbauten, Baubuden und Baustellen	männl: weibl: insg:	28 1 29	0 0 0	0 0 0	0 0 0	0 0 0	0 0 0	0 0 0	0 0 0	0 0 0	0 0 0	1 0 1	1 0 1	1 0 1	3 0 3	4 0 4	10 1 11	8 0 8	0 0 0	1 0 1	4 0 4	27 1 28	
4	350*00	Diebstahl ohne erschwerende Umstände an/aus Kraftfahrzeugen	männl: weibl: insg:	253 32 285	0 0 0	0 0 1	0 1 1	0 1 1	1 3 4	1 3 11	10 1 17	16 1 17	26 2 28	21 2 23	48 7 55	16 3 19	17 2 19	33 5 38	76 9 85	65 8 73	17 1 18	10 2 12	4 0 4	205 25 230	
4	370000	Einfacher Diebstahl von Betäubungsmitteln	männl: weibl: insg:	2 2 4	0 0 0	0 0 0	0 0 0	0 0 0	0 0 0	0 0 0	0 0 0	0 0 0	0 0 0	0 0 0	0 0 0	0 0 0	0 0 0	0 0 0	1 0 1	1 2 3	0 0 0	0 0 0	0 0 0	2 2 4	
64	372000	Einfacher Diebstahl von Betäubungsmitteln aus Arztpraxen	männl: weibl: insg:	0 1 1	0 0 0	0 0 0	0 0 0	0 0 0	0 0 0	0 0 0	0 0 0	0 0 0	0 0 0	0 0 0	0 0 0	0 0 0	0 0 0	0 0 0	0 0 0	0 1 1	0 0 0	0 0 0	0 0 0	0 1 1	
64	373000	Einfacher Diebstahl von Betäubungsmitteln aus Krankenhäusern	männl: weibl: insg:	2 1 3	0 0 0	0 0 0	0 0 0	0 0 0	0 0 0	0 0 0	0 0 0	0 0 0	0 0 0	0 0 0	0 0 0	0 0 0	0 0 0	0 0 0	1 0 1	1 1 2	0 0 0	0 0 0	0 0 0	2 1 3	

Schlüssel der Tat	Straftat	Sexus	TV insge- samt	Kinder						Jugendliche			Heran- w. 18 < 21	Erwachsene ab 21 Jahre											
									< 14			14 < 18		< 21			21 < 25					>= 21			
				< 6	6 < 8	8 < 10	10 < 12	12 < 14		14 < 16	16 < 18			21 < 23	23 < 25	25 < 30	30 < 40	40 < 50	50 < 60	>= 60					
				1	2	3	4	5	6	7	8	9		10	11	12	13	14	15	16	17	18	19	20	21
64	375000	Einfacher Diebstahl von Rezeptformular zur Erlangung von Betäubungsmitteln	männl: weibl: insg:	1 0 1	0 0 0	0 0 0	0 0 0	0 0 0	0 0 0	0 0 0	0 0 0	0 0 0	0 0 0	0 0 0	0 0 0	0 0 0	0 0 0	0 0 0	1 0 1	0 0 0	0 0 0	0 0 0	0 0 0	1 0 1	
4	4***00	Diebstahl unter erschwerenden Umständen §§ 243-244a StGB	männl: weibl: insg:	2.229 310 2.539	0 0 0	2 0 2	4 0 4	10 3 13	21 6 27	37 9 46	103 17 120	117 21 138	220 38 258	230 35 265	487 82 569	168 21 189	187 27 214	355 48 403	447 56 503	618 67 685	190 26 216	89 17 106	43 14 57	1.742 228 1.970	
4	4**100	Diebstahl unter erschwerenden Umständen von Kraftwagen	männl: weibl: insg:	120 6 126	0 0 0	0 0 0	0 0 0	0 0 1	1 0 1	1 0 4	3 1 4	0 0 0	3 1 4	10 0 10	14 1 15	9 0 9	7 1 8	16 1 17	27 2 29	43 2 45	13 0 13	1 0 1	6 0 6	106 5 111	
4	4**200	Diebstahl unter erschwerenden Umständen von Mopeds und Krafträdern	männl: weibl: insg:	98 2 100	0 0 0	0 0 0	0 0 0	0 0 0	0 0 0	0 0 0	8 0 8	10 1 11	18 1 19	13 0 13	31 1 32	11 1 12	10 0 10	21 1 22	24 0 24	17 0 17	4 0 4	1 0 1	0 0 0	67 1 68	
4	4**300	Diebstahl unter erschwerenden Umständen von Fahrrädern	männl: weibl: insg:	312 42 354	0 0 0	0 0 0	0 1 1	5 1 6	5 1 6	10 0 10	11 0 11	21 0 21	39 3 42	65 4 69	20 6 26	32 8 40	52 14 66	72 10 82	105 10 115	15 3 18	3 1 4	0 1 0	0 0 0	247 38 285	
4	4**400	Diebstahl unter erschwerenden Umständen von Schusswaffen	männl: weibl: insg:	11 0 11	0 0 0	0 0 0	0 0 0	0 0 0	0 0 0	0 0 0	0 0 0	0 0 0	0 0 0	1 0 1	1 0 1	1 0 1	0 0 0	1 0 1	6 0 6	2 0 2	1 0 1	0 0 0	0 0 0	10 0 10	
4	4**500	Diebstahl unter erschwerenden Umständen von unbaren Zahlungsmitteln	männl: weibl: insg:	24 4 28	0 0 0	0 0 0	0 0 0	0 0 0	0 0 0	0 0 0	0 0 0	0 0 0	0 0 0	1 0 1	1 0 1	2 1 3	3 1 4	12 0 12	6 2 8	1 0 1	1 1 2	0 0 0	0 0 0	23 4 27	
4	4**700	Diebstahl unter erschwerenden Umständen von/aus Automaten	männl: weibl: insg:	78 8 86	0 0 0	0 0 0	0 0 0	0 0 0	0 0 0	5 0 5	0 4 4	5 4 9	9 0 9	14 4 18	9 2 11	6 0 6	15 2 17	17 1 18	25 0 25	5 1 6	1 0 1	1 0 1	0 0 0	64 4 68	
4	4**800	Diebstahl unter erschwerenden Umständen von Antiquitäten, Kunst- und sakralen Gegenständen	männl: weibl: insg:	5 0 5	0 0 0	0 0 0	0 0 0	0 0 0	0 0 0	0 0 0	1 0 1	0 0 0	1 0 1	1 0 1	2 0 2	0 0 0	1 0 1	0 0 0	1 0 1	0 0 0	1 0 1	0 0 0	0 0 0	0 0 0	3 0 3
4	400000	Sonstiger schwerer Diebstahl §§ 243 - 244a StGB	männl: weibl: insg:	897 132 1.029	0 0 0	2 0 2	2 0 2	8 1 9	12 5 17	24 6 30	49 14 63	59 9 68	108 23 131	86 17 103	218 46 264	67 5 72	59 7 66	126 12 138	174 24 198	239 29 268	78 6 84	44 6 50	18 9 27	679 86 765	
64	400081	Schwerer Diebstahl in/aus Wochenend- und Gartenhaus	männl: weibl: insg:	169 25 194	0 0 0	2 0 2	0 0 0	1 0 1	1 2 3	4 2 6	10 5 15	7 1 8	17 6 23	20 3 23	41 11 52	13 0 13	11 1 12	24 1 25	35 4 39	47 6 53	16 1 17	5 1 6	1 1 2	1 1 2	128 14 142
64	400086	Schwerer Diebstahl in/aus einer Kirche	männl: weibl: insg:	9 0 9	0 0 0	0 0 0	0 0 0	0 0 0	0 0 0	0 0 0	1 0 1	3 0 3	4 0 4	1 0 1	5 0 5	0 0 0	1 0 1	1 0 1	2 0 2	0 0 0	0 0 0	0 0 0	0 0 0	0 0 0	4 0 4
64	400096	Schwerer Diebstahl von Buntmetall	männl: weibl: insg:	77 6 83	0 0 0	0 0 0	0 0 0	0 0 1	1 0 1	1 0 1	0 0 0	0 0 0	0 0 0	0 0 0	1 0 1	7 0 7	5 0 5	12 0 12	25 4 29	30 2 32	8 0 8	1 0 1	0 0 0	0 0 0	76 6 82
4	400100	Schwerer Diebstahl von Kraftwagen	männl: weibl: insg:	97 4 101	0 0 0	0 0 0	0 0 0	0 0 1	1 0 1	1 0 1	1 0 1	0 0 0	1 0 1	8 0 8	10 0 10	9 0 9	4 0 4	13 0 13	19 2 21	36 2 38	12 0 12	1 0 1	6 0 6	87 4 91	
4	400200	Schwerer Diebstahl von Mopeds und Krafträdern	männl: weibl: insg:	93 2 95	0 0 0	0 0 0	0 0 0	0 0 0	0 0 0	0 0 0	8 0 8	10 1 11	18 1 19	13 0 13	31 1 32	10 1 11	9 0 9	19 1 20	23 0 23	16 0 16	3 0 3	1 0 1	0 0 0	0 0 0	62 1 63
4	400300	Schwerer Diebstahl von Fahrrädern	männl: weibl: insg:	263 31 294	0 0 0	0 0 0	0 1 1	0 1 1	3 1 4	3 1 4	10 0 10	9 0 9	19 0 19	37 1 38	59 2 61	14 3 17	26 6 32	40 9 49	64 6 70	86 10 96	11 3 14	3 1 4	0 0 0	0 29 233	

Schlüssel der Tat	Straftat	Sexus	TV insge- samt	Kinder						Jugendliche			Heran- w. 18 < 21	Erwachsene ab 21 Jahre										
									< 14			14 < 18		< 21			21 < 25					>= 21		
				< 6	6 < 8	8 < 10	10 < 12	12 < 14		14 < 16	16 < 18			21 < 23	23 < 25		25 < 30	30 < 40	40 < 50	50 < 60	>= 60			
				5	6	7	8	9	10	11	12	13		14	15	16	17	18	19	20	21		22	23
4	400400	Schwerer Diebstahl von Schusswaffen	männl: weibl: insg:	8 0 8	0 0 0	0 0 0	0 0 0	0 0 0	0 0 0	0 0 0	0 0 0	0 0 0	0 0 0	0 0 0	1 0 1	0 0 0	1 0 1	6 0 6	1 0 1	0 0 0	0 0 0	0 0 0	8 0 8	
4	400500	Schwerer Diebstahl von unbaren Zahlungsmitteln	männl: weibl: insg:	2 1 3	0 0 0	0 0 0	0 0 0	0 0 0	0 0 0	0 0 0	0 0 0	0 0 0	0 0 0	0 0 0	0 0 0	0 0 0	0 0 0	2 0 2	0 0 0	0 0 0	0 1 1	0 0 0	2 1 3	
4	400700	Schwerer Diebstahl von/aus Automaten	männl: weibl: insg:	74 7 81	0 0 0	0 0 0	0 0 0	0 0 0	0 0 0	0 0 0	5 0 5	0 4 4	5 4 9	9 0 9	14 4 18	9 2 11	6 0 6	15 2 17	17 0 21	21 0 6	5 1 1	1 0 1	1 0 1	60 3 63
4	400800	Schwerer Diebstahl von Antiquitäten, Kunst- und sakralen Gegenständen	männl: weibl: insg:	3 0 3	0 0 0	0 0 0	0 0 0	0 0 0	0 0 0	0 0 0	1 0 1	0 0 0	1 0 1	1 0 1	2 0 2	0 0 0	0 0 0	0 0 0	0 0 0	0 0 0	0 0 0	1 0 1	0 0 0	1 0 1
4	405*00	Diebstahl unter erschwerenden Umständen in/aus Banken, Sparkassen, Postfilialen und -agenturen und dgl.	männl: weibl: insg:	17 0 17	0 0 0	0 0 0	0 0 0	0 0 0	0 0 0	0 0 0	0 0 0	1 0 1	1 0 1	1 0 1	2 0 2	0 0 0	0 0 0	0 0 0	6 0 6	9 0 9	0 0 0	0 0 0	0 0 0	15 0 15
4	405000	Schwerer Diebstahl in/aus Banken, Sparkassen, Postfilialen und -agenturen	männl: weibl: insg:	17 0 17	0 0 0	0 0 0	0 0 0	0 0 0	0 0 0	0 0 0	0 0 0	1 0 1	1 0 1	1 0 1	2 0 2	0 0 0	0 0 0	0 0 0	6 0 6	9 0 9	0 0 0	0 0 0	0 0 0	15 0 15
4	410*00	Diebstahl unter erschwerenden Umständen in/aus Dienst-, Büro-, Fabrikations-, Werkstatt- und Lagerräumen	männl: weibl: insg:	382 31 413	0 0 0	0 0 0	1 0 1	1 0 2	2 0 4	4 0 8	6 2 8	20 1 21	26 3 29	43 8 51	73 11 84	36 1 37	27 4 31	63 5 68	91 9 100	113 3 116	29 2 31	11 0 11	2 1 3	309 20 329
4	410000	Schwerer Diebstahl in/aus Dienst-, Büro-, Fabrikations-, Werkstatt- und Lagerräumen	männl: weibl: insg:	349 30 379	0 0 0	0 0 0	1 0 1	1 0 2	2 0 4	4 0 7	5 2 7	19 1 20	24 3 27	41 7 48	69 10 79	34 1 35	23 4 27	57 5 62	83 9 92	101 3 104	26 2 28	11 0 11	2 0 3	280 20 300
4	410100	Bes. schw. Fall des Diebstahls in/aus Dienst-, Büro-, Fabrikations-, Werkstatt- und Lagerräumen von Kraftwagen	männl: weibl: insg:	21 1 22	0 0 0	0 0 0	0 0 0	0 0 0	0 0 0	0 0 0	0 0 0	0 0 0	0 0 0	2 0 2	2 0 2	0 1 4	3 1 4	3 0 3	8 0 8	7 0 7	1 0 1	0 0 0	0 0 0	19 1 20
4	410200	Bes. schw. Fall des Diebstahls in/aus Dienst-/Büro-/Fabrikat./Werkst./Lagerräumen von Mopeds und Krafträdern	männl: weibl: insg:	9 0 9	0 0 0	0 0 0	0 0 0	0 0 0	0 0 0	0 0 0	1 0 1	0 0 0	1 0 1	0 0 0	1 0 1	1 0 1	1 0 2	2 0 3	3 0 3	2 0 2	1 0 1	0 0 0	0 0 0	8 0 8
4	410300	Bes. schw. Fall des Diebstahls in/aus Dienst-, Büro-, Fabrikations-, Werkstatt- und Lagerräumen von Fahrrädern	männl: weibl: insg:	8 1 9	0 0 0	0 0 0	0 0 0	0 0 0	0 0 0	0 0 0	0 0 0	2 0 2	2 0 2	1 1 2	3 1 4	2 0 2	0 0 0	2 0 2	1 0 1	2 0 2	0 0 0	0 0 0	0 0 0	5 0 5
4	410500	Bes. schw. Fall des Diebstahls in/aus Dienst-/Büro-/Fabrikations-/Werkst.- u. Lagerräumen von unbaren Zahlungsmitteln	männl: weibl: insg:	14 0 14	0 0 0	0 0 0	0 0 0	0 0 0	0 0 0	0 0 0	0 0 0	0 0 0	0 0 0	1 0 1	1 0 1	1 1 2	2 0 3	3 0 5	5 0 5	4 0 4	1 0 1	0 0 0	0 0 0	13 0 13
4	410700	Bes. schw. Fall des Diebstahls in/aus Dienst-, Büro-, Fabrikations-, Werkstatt- und Lagerräumen von/aus Automaten	männl: weibl: insg:	2 0 2	0 0 0	0 0 0	0 0 0	0 0 0	0 0 0	0 0 0	0 0 0	0 0 0	0 0 0	0 0 0	0 0 0	0 0 0	0 0 0	0 0 0	0 0 0	2 0 2	0 0 0	0 0 0	0 0 0	2 0 2
4	410800	Bes. schw. Fall des Diebstahls in/aus Dienst-/Büro-/Fabrikat./Werkst./Lagerräumen v. Antiquit./Kunst-/sagr. Gegenst.	männl: weibl: insg:	1 0 1	0 0 0	0 0 0	0 0 0	0 0 0	0 0 0	0 0 0	0 0 0	0 0 0	0 0 0	0 0 0	0 0 0	1 0 1	1 0 1	0 0 0	0 0 0	0 0 0	0 0 0	0 0 0	0 0 0	1 0 1
4	415*00	Diebstahl unter erschwerenden Umständen in/aus Gaststätten, Kantinen, Hotels und Pensionen	männl: weibl: insg:	69 6 75	0 0 0	0 0 0	0 0 0	0 0 0	0 0 0	0 0 0	5 1 6	4 0 4	9 1 10	3 1 4	12 2 14	8 2 8	6 2 8	14 2 16	11 1 12	25 1 26	6 0 6	0 0 0	1 0 1	57 4 61
4	415000	Bes. schw. Fall des Diebstahls in/aus Gaststätten, Kantinen, Hotels und Pensionen	männl: weibl: insg:	66 5 71	0 0 0	0 0 0	0 0 0	0 0 0	0 0 0	0 0 0	5 1 6	4 1 4	9 1 10	3 1 4	12 2 14	8 2 8	6 2 8	14 2 16	11 0 11	22 1 23	6 0 6	0 0 0	1 0 1	54 3 57

Schlüssel der Tat	Straftat	Sexus	TV insge- samt	Kinder						Jugendliche			Heran- w. 18 < 21	Erwachsene ab 21 Jahre										
									< 14			14 < 18		< 21			21 < 25						>= 21	
				< 6	6 < 8	8 < 10	10 < 12	12 < 14		14 < 16	16 < 18				21 < 23	23 < 25		25 < 30	30 < 40	40 < 50	50 < 60	>= 60		
				1	2	3	4	5	6	7	8	9		10	11	12	13	14	15	16	17	18	19	20
4	415700	Bes. schw. Fall des Diebstahls in/aus Gaststätten, Kantinen, Hotels und Pensionen von/aus Automaten	männl: weibl: insg:	3 1 4	0 0 0	0 0 0	0 0 0	0 0 0	0 0 0	0 0 0	0 0 0	0 0 0	0 0 0	0 0 0	0 0 0	0 0 0	0 0 0	0 1 1	3 0 3	0 0 0	0 0 0	0 0 0	0 0 0	3 1 4
4	425*00	Schwerer Diebstahl in/aus Kiosken, Warenhäusern, Verkaufsräumen, Selbstbedienungsläden, Schaufenstern, Schaukästen und Vitrinen	männl: weibl: insg:	226 20 246	0 0 0	0 0 0	0 0 0	0 0 0	0 0 0	12 1 13	12 0 12	24 1 25	38 2 40	62 3 65	25 2 27	16 3 19	41 5 46	51 4 55	52 5 57	16 3 19	3 0 3	1 0 1	164 17 181	
4	425000	Besonders schwerer Fall des Diebstahls in/aus Kiosken, Warenhäusern, Verkaufsräumen, Selbstbedienungsläden	männl: weibl: insg:	156 9 165	0 0 0	0 0 0	0 0 0	0 0 0	0 0 0	10 1 11	8 0 8	18 1 19	25 1 26	43 2 45	20 2 22	9 1 10	29 3 32	30 1 31	35 1 36	16 2 18	2 0 2	1 0 1	113 7 120	
4	425300	Bes. schw. Fall des Diebstahls in/aus Warenhäusern, Verkaufsräumen, SB-Läden von Fahrrädern	männl: weibl: insg:	1 0 1	0 0 0	0 0 0	0 0 0	0 0 0	0 0 0	0 0 0	0 0 0	0 0 0	0 0 0	0 0 0	0 0 0	0 0 0	0 0 0	1 0 1	0 0 0	0 0 0	0 0 0	0 0 0	0 0 0	1 0 1
4	425400	Bes. schw. Fall des Diebstahls in/aus Warenhäusern, Verkaufsräumen, SB-Läden von Schusswaffen	männl: weibl: insg:	2 0 2	0 0 0	0 0 0	0 0 0	0 0 0	0 0 0	0 0 0	0 0 0	0 0 0	0 0 0	1 0 1	1 0 0	0 0 0	0 0 0	0 0 0	1 0 1	0 0 0	0 0 0	0 0 0	0 0 0	1 0 1
4	425500	Bes. schw. Fall des Diebstahls in/aus Warenhäusern, Verkaufsräumen, SB-Läden von unbaren Zahlungsmitteln	männl: weibl: insg:	4 0 4	0 0 0	0 0 0	0 0 0	0 0 0	0 0 0	0 0 0	0 0 0	0 0 0	0 0 0	0 0 0	0 0 0	0 0 0	0 0 0	2 0 2	2 0 2	0 0 0	0 0 0	0 0 0	0 0 0	4 0 4
4	426*00	Besonders schwerer Fall des Ladendiebstahls	männl: weibl: insg:	69 11 80	0 0 0	0 0 0	0 0 0	0 0 0	0 0 0	2 0 2	4 0 4	6 0 6	13 1 14	19 1 20	5 0 5	7 2 9	12 2 14	19 3 22	18 4 22	0 1 1	1 0 1	0 0 0	0 0 0	50 10 60
4	426000	Besonders schwerer Fall des Ladendiebstahls	männl: weibl: insg:	69 11 80	0 0 0	0 0 0	0 0 0	0 0 0	0 0 0	2 0 2	4 0 4	6 0 6	13 1 14	19 1 20	5 0 5	7 2 9	12 2 14	19 3 22	18 4 22	0 1 1	1 0 1	0 0 0	0 0 0	50 10 60
4	435*00	Wohnungseinbruchdiebstahl § 244 Abs. 1 Nr. 3 StGB	männl: weibl: insg:	375 65 440	0 0 0	0 0 0	1 0 1	1 1 2	0 1 1	2 0 4	4 0 4	18 4 22	22 4 26	41 7 48	65 13 78	31 5 36	45 8 53	76 13 89	77 11 88	96 11 107	32 6 38	17 7 24	12 4 16	310 52 362
4	436*00	Tageswohnungseinbruch	männl: weibl: insg:	128 17 145	0 0 0	0 0 0	1 0 1	0 1 1	0 1 1	1 2 3	2 0 2	4 2 6	6 2 8	9 2 11	16 6 22	7 3 9	16 5 21	23 5 28	27 2 29	37 3 40	17 1 18	6 0 6	2 0 2	112 11 123
4	440*00	Besonders schwerer Fall des Diebstahls in/aus Boden-, Kellerräumen, Waschküchen	männl: weibl: insg:	232 39 271	0 0 0	0 0 0	0 0 0	0 0 2	2 0 2	2 1 8	7 0 6	13 1 14	23 5 28	38 6 44	12 4 16	23 6 29	35 10 45	62 8 70	73 10 83	17 4 21	6 1 7	1 0 1	0 0 0	194 33 227
4	440000	Besonders schwerer Fall des Diebstahls in/aus Boden-, Kellerräumen, Waschküchen	männl: weibl: insg:	188 28 216	0 0 0	0 0 0	0 0 0	0 0 0	0 0 0	7 1 8	6 0 6	13 1 14	20 3 23	33 4 37	8 2 10	19 4 23	27 6 33	52 4 56	56 10 66	13 3 16	6 1 7	1 0 1	0 0 0	155 24 179
4	440300	Bes. schw. Fall des Diebstahls in/aus Boden-, Kellerräumen, Waschküchen von Fahrrädern	männl: weibl: insg:	78 14 92	0 0 0	0 0 0	0 0 0	0 0 2	2 0 2	3 0 3	0 0 0	3 0 3	5 2 7	10 2 12	6 3 9	8 3 11	14 6 20	18 4 22	30 1 31	6 1 7	0 0 0	0 0 0	0 0 0	68 12 80
4	445*00	Besonders schwerer Fall des Diebstahls in/aus überwiegend unbezogenen Neu- und Rohbauten, Baubuden und Baustellen	männl: weibl: insg:	37 5 42	0 0 0	0 0 0	0 0 0	0 0 2	2 0 2	2 1 9	8 0 10	1 0 1	9 0 10	1 0 1	12 0 13	4 0 4	4 2 6	8 0 10	5 0 5	9 1 10	1 0 1	1 0 2	1 0 1	25 4 29
4	445000	Besonders schwerer Fall des Diebstahls in/aus überwiegend unbezogenen Neu- und Rohbauten, Baubuden und Baustellen	männl: weibl: insg:	35 3 38	0 0 0	0 0 0	0 0 0	0 0 2	2 0 2	6 0 6	1 0 1	7 0 7	1 0 1	10 0 10	4 0 4	4 2 6	8 2 10	5 0 5	9 0 9	1 0 1	1 0 2	1 0 1	1 0 1	25 3 28
4	445100	Besonders schwerer Fall des Diebstahls in/aus überwiegend unbezogenen Neu- und Rohbauten, Baubuden und Baustellen von Kraftwagen	männl: weibl: insg:	2 1 3	0 0 0	0 0 0	0 0 0	0 0 0	0 0 0	2 1 3	0 0 0	2 1 3	0 0 0	0 0 0	2 1 3	0 0 0	0 0 0	0 0 0	0 0 0	0 0 0	0 0 0	0 0 0	0 0 0	0 0 0

Schlüssel der Tat	Straftat	Sexus	TV insge- samt	Kinder						Jugendliche			Heran- w. 18 < 21	Erwachsene ab 21 Jahre											
									< 14			14 < 18		< 21			21 < 25					>= 21			
				< 6	6 < 8	8 < 10	10 < 12	12 < 14		14 < 16	16 < 18			21 < 23	23 < 25	25 < 30		30 < 40	40 < 50	50 < 60	>= 60				
				1	2	3	4	5	6	7	8	9		10	11	12	13	14	15	16	17	18	19	20	21
4	445500	Besonders schwerer Fall des Diebstahls in/aus überwiegend unbezogenen Neu- und Rohbauten, Baubuden und Baustellen von unbaren Zahlungsmitteln	männl: weibl: insg:	0 1 1	0 0 0	0 0 0	0 0 0	0 0 0	0 0 0	0 0 0	0 0 0	0 0 0	0 0 0	0 0 0	0 0 0	0 0 0	0 0 0	0 0 0	0 1 1	0 0 0	0 0 0	0 0 0	0 0 0	0 1 1	
4	450*00	Besonders schwerer Fall des Diebstahls an/aus Kraftfahrzeugen	männl: weibl: insg:	143 9 152	0 0 0	0 0 0	0 0 0	0 0 1	1 0 1	8 0 8	4 1 5	12 1 13	9 0 9	22 1 23	8 0 8	12 0 12	20 0 20	30 3 33	52 3 55	13 2 15	6 0 6	0 0 0	0 0 0	121 8 129	
4	450000	Besonders schwerer Fall des Diebstahls an/aus Kraftfahrzeugen von sonstigem Gut	männl: weibl: insg:	141 9 150	0 0 0	0 0 0	0 0 0	0 0 0	1 0 1	8 0 8	4 1 5	12 1 13	9 0 9	22 1 23	8 0 8	12 0 12	20 0 20	29 3 32	52 3 55	13 2 15	5 0 5	0 0 0	0 0 0	119 8 127	
4	450500	Besonders schwerer Fall des Diebstahls aus Kraftfahrzeugen von unbaren Zahlungsmitteln	männl: weibl: insg:	2 0 2	0 0 0	0 0 0	0 0 0	0 0 0	0 0 0	0 0 0	0 0 0	0 0 0	0 0 0	0 0 0	0 0 0	0 0 0	0 0 0	1 0 1	0 0 0	0 0 0	1 0 1	0 0 0	0 0 0	2 0 2	
4	470000	Besonders schwerer Fall des Diebstahls von Betäubungsmitteln	männl: weibl: insg:	1 1 2	0 0 0	0 0 0	0 0 0	0 0 0	0 0 0	0 0 0	0 0 0	0 0 0	0 0 0	0 0 0	0 0 0	0 0 0	0 0 0	0 1 1	1 0 1	0 0 0	0 0 0	0 0 0	0 0 0	1 1 2	
4	471000	Besonders schwerer Fall des Diebstahls von Betäubungsmitteln aus Apotheken	männl: weibl: insg:	1 1 2	0 0 0	0 0 0	0 0 0	0 0 0	0 0 0	0 0 0	0 0 0	0 0 0	0 0 0	0 0 0	0 0 0	0 0 0	0 0 0	0 1 1	1 0 1	0 0 0	0 0 0	0 0 0	0 0 0	1 1 2	
4	490000	Besonders schwerer Fall des Taschendiebstahls	männl: weibl: insg:	4 3 7	0 0 0	0 0 0	0 0 0	0 0 0	0 0 0	0 0 0	0 1 1	0 1 1	0 1 1	0 2 2	1 0 1	0 1 1	1 2 2	2 0 2	0 0 0	1 0 1	0 0 0	0 0 0	0 0 0	4 1 5	
4	****00	Diebstahl insgesamt	männl: weibl: insg:	9.300 3.557 12.857	2 2 4	24 11 35	73 39 112	133 86 219	210 149 359	442 287 729	431 234 665	426 191 617	857 425 1.282	751 210 961	2.050 922 2.972	526 156 682	544 178 722	1.070 334 1.404	1.488 423 1.911	2.067 542 2.609	998 384 1.382	816 394 1.210	811 558 1.369	7.250 2.635 9.885	
4	***100	Diebstahl insgesamt von Kraftwagen einschl. unbefugter Ingebrauchnahme	männl: weibl: insg:	280 22 302	0 0 0	0 0 0	0 0 0	0 0 0	2 0 2	2 0 2	6 2 8	7 0 7	13 2 15	25 0 25	40 2 42	21 2 23	12 1 13	33 3 36	63 6 69	89 10 99	37 1 38	10 0 10	8 0 8	240 20 260	
4	***200	Diebstahl insgesamt von Mopeds und Krafträdern einschl. unbefugter Ingebrauchnahme	männl: weibl: insg:	156 7 163	0 0 0	0 0 0	0 0 0	0 0 0	0 0 0	9 0 9	12 1 13	21 1 22	26 0 26	47 1 48	14 1 15	13 1 14	27 2 29	42 4 46	29 0 29	8 0 8	3 0 3	0 0 0	0 0 0	109 6 115	
4	***300	Diebstahl insgesamt von Fahrrädern einschl. unbefugter Ingebrauchnahme	männl: weibl: insg:	568 66 634	0 0 0	0 0 0	2 1 3	3 2 5	7 2 9	12 5 17	25 2 27	32 2 34	57 4 61	71 3 74	140 12 152	38 9 47	45 10 55	83 19 102	132 13 145	170 14 184	30 6 36	10 1 11	3 1 4	428 54 482	
4	***400	Diebstahl insgesamt von Schusswaffen	männl: weibl: insg:	18 1 19	0 0 0	0 0 0	0 0 0	0 0 0	0 0 0	0 0 0	0 0 0	0 0 0	0 0 0	1 0 1	1 0 1	1 0 1	1 0 2	2 0 2	9 0 9	4 0 4	1 1 2	1 0 1	0 0 0	17 0 18	
4	***500	Diebstahl insgesamt von unbaren Zahlungsmitteln	männl: weibl: insg:	87 31 118	0 0 0	0 0 0	0 0 0	0 1 1	2 3 5	2 4 6	3 1 4	2 0 2	5 1 6	3 3 6	10 8 18	4 1 5	6 3 9	10 4 14	24 5 29	28 7 35	10 4 14	4 3 7	1 0 1	77 23 100	
4	***700	Diebstahl insgesamt von/aus Automaten	männl: weibl: insg:	83 11 94	0 0 0	0 0 0	0 0 0	0 0 0	2 0 2	2 0 2	5 1 6	0 5 5	5 6 11	9 0 9	16 2 22	10 2 12	6 2 8	16 2 18	18 1 19	25 0 25	5 1 6	2 0 2	1 0 1	67 5 72	
4	***800	Diebstahl insgesamt von Antiquitäten, Kunst- und sakralen Gegenständen	männl: weibl: insg:	10 1 11	0 0 0	0 0 0	0 0 0	0 0 0	0 0 0	0 0 0	1 0 1	0 0 0	1 0 1	1 0 1	2 0 2	0 0 0	2 0 2	2 0 2	1 1 2	2 0 2	1 0 1	1 0 1	1 0 1	1 0 1	8 1 9
4	*00081	Diebstahl insgesamt in/aus Wochenend- und Gartenhaus	männl: weibl: insg:	186 29 215	0 0 0	2 0 2	0 0 0	1 0 1	4 2 6	7 2 9	10 5 15	7 1 8	17 6 23	20 3 23	44 11 55	14 0 14	13 1 14	27 1 28	37 4 41	51 9 60	18 2 20	7 1 8	2 1 3	142 18 160	

Schlüssel der Tat	Straftat	Sexus	TV insge- samt	Kinder						Jugendliche			Heran- w. 18 < 21	Erwachsene ab 21 Jahre												
									< 14			14 < 18					< 21			21 < 25						>= 21
				< 6	6 < 8	8 < 10	10 < 12	12 < 14		14 < 16	16 < 18			18 < 21		21 < 23	23 < 25		25 < 30	30 < 40	40 < 50	50 < 60	>= 60			
				5	6	7	8	9	10	11	12	13		14	15	16	17	18	19	20	21	22	23	24		
4	*00086	Diebstahl insgesamt in/aus einer Kirche	männl: weibl: insg:	11 1 12	0 0 0	0 0 0	0 0 0	0 0 0	0 0 0	0 0 0	1 0 1	3 0 3	4 0 4	1 1 2	5 0 6	2 0 2	2 0 2	2 0 2	2 0 2	0 0 0	0 0 0	0 0 0	6 0 6			
4	*00096	Diebstahl insgesamt von Buntmetall	männl: weibl: insg:	119 9 128	0 0 0	1 0 1	0 0 0	0 0 0	1 0 1	2 0 2	0 0 0	0 0 0	0 0 0	3 0 3	5 0 5	7 0 7	6 0 6	13 0 13	30 5 35	51 3 54	13 1 14	4 0 4	3 0 3	114 9 123		
4	*05*00	Diebstahl insgesamt in/aus Banken, Sparkassen, Postfilialen und -agenturen und dgl.	männl: weibl: insg:	24 2 26	0 0 0	0 0 0	0 0 0	0 0 0	0 0 0	0 0 0	0 0 0	1 0 1	1 0 1	1 0 1	2 0 2	0 0 0	0 0 0	0 0 0	8 1 9	12 0 12	0 1 1	1 0 1	1 0 1	22 2 24		
4	*10*00	Diebstahl insgesamt in/aus Dienst-, Büro-, Fabrikations-, Werkstatt- und Lagerräumen	männl: weibl: insg:	546 64 610	0 0 0	0 0 0	3 1 4	4 0 4	5 0 5	12 1 13	9 3 12	30 1 31	39 4 43	55 10 65	106 15 121	44 4 48	36 6 42	80 10 90	123 16 139	153 8 161	55 10 65	21 4 25	8 1 9	440 49 489		
4	*15*00	Diebstahl insgesamt in/aus Gaststätten, Kantinen, Hotels und Pensionen	männl: weibl: insg:	109 13 122	0 0 0	0 0 0	0 0 0	0 0 0	1 0 1	1 0 1	7 1 8	8 0 8	15 1 16	7 2 9	23 3 26	9 1 10	6 2 8	15 3 18	20 3 23	38 3 41	9 1 10	1 0 1	3 0 3	86 10 96		
4	*25*00	Diebstahl gesamt in/aus Kiosken, Warenhäusern, Verkaufsräumen, Selbstbedienungsläden, Schaufenstern, Schaukästen und Vitrinen	männl: weibl: insg:	4.845 2.431 7.276	2 2 4	19 11 30	56 35 91	101 66 167	147 116 263	325 230 555	278 184 462	229 146 375	507 330 837	375 137 512	1.207 697 1.904	273 94 367	258 111 369	531 205 736	690 256 946	935 304 1.239	481 220 701	438 276 714	563 473 1.036	3.638 1.734 5.372		
4	*26*00	Diebstahl insgesamt Ladendiebstahl	männl: weibl: insg:	4.660 2.390 7.050	2 2 4	19 11 30	52 35 87	97 66 163	142 115 257	312 229 541	264 178 442	223 144 367	487 322 809	354 135 489	1.153 686 1.839	253 90 343	248 109 357	501 199 700	658 252 910	898 299 1.197	459 215 674	432 271 703	559 468 1.027	3.507 1.704 5.211		
4	*35*00	Diebstahl insgesamt in/aus Wohnungen	männl: weibl: insg:	793 259 1.052	0 0 0	0 0 0	1 0 1	3 0 3	3 5 8	7 8 15	16 7 23	37 11 48	53 18 71	82 24 106	142 50 192	59 11 70	76 15 91	135 26 161	142 49 191	198 48 246	95 39 134	51 29 80	30 18 48	651 209 860		
4	*40*00	Diebstahl insgesamt in/aus Boden-, Kellerräumen und Waschküchen	männl: weibl: insg:	285 52 337	0 0 0	0 0 0	0 0 0	0 0 0	2 0 2	2 0 2	8 1 9	8 1 9	16 2 18	24 5 29	42 7 49	16 4 20	25 9 34	41 13 54	74 12 86	87 5 92	23 1 24	12 1 13	6 1 7	243 45 288		
4	*45*00	Diebstahl insgesamt in/aus überwiegend unbezogenen Neu- und Rohbauten, Baubuden und Baustellen	männl: weibl: insg:	65 6 71	0 0 0	0 0 0	0 0 0	0 0 0	2 0 2	2 0 2	8 1 9	1 0 1	9 1 10	2 0 2	13 1 14	5 2 7	7 2 9	12 2 14	15 1 16	17 1 18	1 0 1	2 1 3	5 0 5	52 5 57		
4	*50*00	Diebstahl insgesamt an/aus Kraftfahrzeugen	männl: weibl: insg:	362 39 401	0 0 0	0 0 0	0 1 1	0 1 1	2 1 3	2 3 5	17 1 18	20 2 22	37 3 40	28 2 30	67 8 75	21 3 24	28 2 30	49 5 54	93 11 104	107 10 117	27 3 30	15 2 17	4 0 4	295 31 326		
4	*70000	Diebstahl insgesamt von Betäubungsmitteln	männl: weibl: insg:	3 3 6	0 0 0	0 0 0	0 0 0	0 0 0	0 0 0	0 0 0	0 0 0	0 0 0	0 0 0	0 0 0	0 0 0	0 0 0	0 0 0	0 0 0	1 1 2	2 2 4	0 0 0	0 0 0	0 0 0	3 3 6		
4	*71000	Diebstahl insgesamt von Betäubungsmitteln aus Apotheken	männl: weibl: insg:	1 1 2	0 0 0	0 0 0	0 0 0	0 0 0	0 0 0	0 0 0	0 0 0	0 0 0	0 0 0	0 0 0	0 0 0	0 0 0	0 0 0	0 0 0	0 1 1	1 0 1	0 0 0	0 0 0	0 0 0	1 1 2		
4	*72000	Diebstahl insgesamt von Betäubungsmitteln aus Arztpraxen	männl: weibl: insg:	0 1 1	0 0 0	0 0 0	0 0 0	0 0 0	0 0 0	0 0 0	0 0 0	0 0 0	0 0 0	0 0 0	0 0 0	0 0 0	0 0 0	0 0 0	0 0 0	0 1 1	0 0 0	0 0 0	0 0 0	0 1 1		
4	*73000	Diebstahl insgesamt von Betäubungsmitteln aus Krankenhäusern	männl: weibl: insg:	2 1 3	0 0 0	0 0 0	0 0 0	0 0 0	0 0 0	0 0 0	0 0 0	0 0 0	0 0 0	0 0 0	0 0 0	0 0 0	0 0 0	0 0 0	1 0 1	1 0 1	0 0 0	0 0 0	0 0 0	2 1 3		
4	*75000	Diebstahl insgesamt von Rezeptformularen zur Erlangung von Betäubungsmitteln	männl: weibl: insg:	1 0 1	0 0 0	0 0 0	0 0 0	0 0 0	0 0 0	0 0 0	0 0 0	0 0 0	0 0 0	0 0 0	0 0 0	0 0 0	0 0 0	0 0 0	1 0 1	0 0 0	0 0 0	0 0 0	0 0 0	1 0 1		

Schlüssel der Tat	Straftat	Sexus	TV insge- samt	Kinder						Jugendliche			Heran- w. 18 < 21	Erwachsene ab 21 Jahre											
									< 14			14 < 18				< 21				21 < 25					>= 21
				< 6	6 < 8	8 < 10	10 < 12	12 < 14		14 < 16	16 < 18			18 < 21		21 < 23	23 < 25		25 < 30	30 < 40	40 < 50	50 < 60	>= 60		
				1	2	3	4	5	6	7	8	9		10	11	12	13	14	15	16	17	18	19	20	21
4	*90*00	Diebstahl insgesamt Taschendiebstahl	männl: weibl: insg:	28 11 39	0 0 0	0 0 0	0 0 0	0 0 0	0 0 0	0 0 0	0 0 0	2 1 3	2 1 3	2 1 3	4 2 6	2 1 3	2 2 4	4 3 7	5 2 7	8 3 11	6 0 6	1 0 1	0 1 1	24 9 33	
4	500000	Vermögens- und Fälschungsdelikte	männl: weibl: insg:	9.540 4.714 14.254	0 0 0	1 0 1	1 1 2	5 5 10	29 12 41	36 18 54	111 97 208	240 125 365	351 222 573	734 363 1.097	1.121 603 1.724	485 298 783	630 331 961	1.115 629 1.744	1.688 824 2.512	2.472 1.142 3.614	1.576 727 2.303	1.017 502 1.519	551 287 838	8.419 4.111 12.530	
4	510000	Betrug §§ 263, 263a, 264, 264a, 265, 265a, 265b StGB	männl: weibl: insg:	7.612 3.892 11.504	0 0 0	1 0 1	0 1 1	4 5 9	22 8 30	27 14 41	92 90 182	206 109 315	298 199 497	663 329 992	988 542 1.530	429 259 688	529 298 827	958 557 1.515	1.417 692 2.109	1.972 945 2.917	1.164 555 1.719	725 382 1.107	388 219 607	6.624 3.350 9.974	
4	511000	Waren- und Warenkreditbetrug	männl: weibl: insg:	1.908 1.092 3.000	0 0 0	0 0 0	0 0 0	0 0 0	2 1 3	2 1 3	7 5 12	23 8 31	30 13 43	117 71 188	149 85 234	74 70 144	143 97 240	217 167 384	381 210 591	573 322 895	309 102 464	176 102 278	103 51 154	1.759 1.007 2.766	
64	511100	Betrügerisches Erlangen von Kfz	männl: weibl: insg:	43 5 48	0 0 0	0 0 0	0 0 0	0 0 0	0 0 0	0 0 0	0 0 0	0 0 0	0 0 0	2 0 2	2 0 2	1 0 1	3 0 3	4 0 4	13 0 13	9 4 13	8 0 8	7 1 8	0 0 0	41 5 46	
4	511200	Sonstiger Warenkreditbetrug	männl: weibl: insg:	1.177 698 1.875	0 0 0	0 0 0	0 0 0	0 0 0	1 0 1	1 0 1	1 1 2	5 4 9	6 5 11	57 29 86	64 34 98	46 42 88	70 57 127	116 99 215	233 131 364	352 208 560	207 110 317	125 77 202	80 39 119	1.113 664 1.777	
64	511300	Warenbetrug	männl: weibl: insg:	746 416 1.162	0 0 0	0 0 0	0 0 0	0 0 0	1 1 2	1 1 2	6 4 10	18 4 22	24 8 32	68 48 116	93 57 150	33 30 63	73 42 115	106 72 178	152 87 239	224 118 342	103 45 148	45 24 69	23 13 36	653 359 1.012	
64	512000	Grundstücks- und Baubetrug	männl: weibl: insg:	14 1 15	0 0 0	0 0 0	0 0 0	0 0 0	0 0 0	0 0 0	0 0 0	0 0 0	0 0 0	0 0 0	0 0 0	0 0 0	0 0 0	0 0 0	1 0 1	3 1 4	10 0 10	0 0 0	0 0 0	14 1 15	
4	513000	Beteiligungs- und Kapitalanlagebetrug	männl: weibl: insg:	24 1 25	0 0 0	0 0 0	0 0 0	0 0 0	0 0 0	0 0 0	0 0 0	0 0 0	0 0 0	0 0 0	0 0 0	0 0 0	0 0 0	0 0 0	3 0 3	6 0 6	7 1 8	5 0 5	3 0 3	24 1 25	
64	513100	Prospektbetrug gemäß § 264a StGB	männl: weibl: insg:	6 0 6	0 0 0	0 0 0	0 0 0	0 0 0	0 0 0	0 0 0	0 0 0	0 0 0	0 0 0	0 0 0	0 0 0	0 0 0	0 0 0	0 0 0	1 0 1	2 0 2	1 0 1	1 0 1	1 0 1	6 0 6	
64	513200	Anlagebetrug gemäß § 263 StGB	männl: weibl: insg:	16 0 16	0 0 0	0 0 0	0 0 0	0 0 0	0 0 0	0 0 0	0 0 0	0 0 0	0 0 0	0 0 0	0 0 0	0 0 0	0 0 0	0 0 0	1 0 1	4 0 4	6 0 6	3 0 3	2 0 2	16 0 16	
64	513300	Betrug bei Börsenspekulationen	männl: weibl: insg:	0 1 1	0 0 0	0 0 0	0 0 0	0 0 0	0 0 0	0 0 0	0 0 0	0 0 0	0 0 0	0 0 0	0 0 0	0 0 0	0 0 0	0 0 0	0 0 0	0 0 0	0 1 1	0 0 0	0 0 0	0 1 1	
64	513400	Beteiligungs- und Kapitalanlagebetrug	männl: weibl: insg:	2 0 2	0 0 0	0 0 0	0 0 0	0 0 0	0 0 0	0 0 0	0 0 0	0 0 0	0 0 0	0 0 0	0 0 0	0 0 0	0 0 0	0 0 0	1 0 1	0 0 0	0 0 0	1 0 1	0 0 0	2 0 2	
4	514000	Geldkreditbetrug	männl: weibl: insg:	66 19 85	0 0 0	0 0 0	0 0 0	0 0 0	0 1 0	0 1 1	0 0 0	0 0 0	0 0 0	0 1 1	0 2 2	2 2 4	1 2 3	3 4 7	8 1 9	19 4 23	13 2 15	13 3 16	10 3 13	66 17 83	
64	514100	Kreditbetrug gemäß § 265b StGB	männl: weibl: insg:	3 1 4	0 0 0	0 0 0	0 0 0	0 0 0	0 0 0	0 0 0	0 0 0	0 0 0	0 0 0	0 0 0	0 0 0	0 0 0	0 0 0	0 0 0	0 0 0	2 1 3	0 0 0	0 0 0	1 0 1	3 1 4	
64	514200	Subventionsbetrug gemäß § 264 StGB	männl: weibl: insg:	13 2 15	0 0 0	0 0 0	0 0 0	0 0 0	0 0 0	0 0 0	0 0 0	0 0 0	0 0 0	0 0 0	0 0 0	0 0 0	0 0 0	0 0 0	0 0 0	2 0 2	4 1 5	4 1 5	3 1 3	13 2 15	

Schlüssel der Tat	Straftat	Sexus	TV insge- samt	Kinder						Jugendliche			Heran- w. 18 < 21	Erwachsene ab 21 Jahre												
									< 14			14 < 18					< 21			21 < 25						>= 21
				< 6	6 < 8	8 < 10	10 < 12	12 < 14		14 < 16	16 < 18			21 < 23	23 < 25		25 < 30	30 < 40	40 < 50	50 < 60	>= 60					
				5	6	7	8	9	10	11	12	13		14	15	16	17	18	19	20	21	22	23	24		
64	514300	Kreditbetrug gemäß § 263 StGB	männl: weibl: insg:	43 15 58	0 0 0	0 0 0	0 1 1	0 0 0	0 1 1	0 1 1	0 0 0	0 0 0	0 1 2	0 2 4	1 2 3	3 4 7	8 0 8	15 3 18	9 1 10	7 2 9	1 3 4	43 13 56				
64	514500	Wertpapierbetrug	männl: weibl: insg:	7 1 8	0 0 0	0 0 0	0 0 0	0 0 0	0 0 0	0 0 0	0 0 0	0 0 0	0 0 0	0 0 0	0 0 0	0 0 0	0 1 1	0 0 0	0 0 0	2 0 2	5 0 5	7 1 8				
4	515000	Erschleichen von Leistungen § 265a StGB	männl: weibl: insg:	2.637 1.220 3.857	0 0 0	1 0 1	0 1 1	0 3 3	10 4 14	11 8 19	72 72 144	142 82 224	214 154 368	389 170 559	614 332 946	229 105 334	229 101 330	458 206 664	600 241 841	559 225 784	213 97 310	138 73 211	55 46 101	2.023 888 2.911		
4	516000	Betrug mittels rechtswidrig erlangter unbarer Zahlungsmittel	männl: weibl: insg:	228 96 324	0 0 0	0 0 0	0 0 2	2 0 2	2 0 4	4 0 4	1 3 4	4 1 5	5 4 9	20 10 30	29 14 43	18 6 24	18 7 25	36 13 49	49 25 74	74 21 95	19 11 30	13 9 22	8 3 11	199 82 281		
64	516200	Betrug mittels rechtswidrig erlangter Debitkarten ohne PIN (Lastschriftverfahren)	männl: weibl: insg:	36 15 51	0 0 0	0 0 0	0 0 0	0 0 0	0 0 0	0 1 1	0 0 1	0 0 0	0 1 1	2 1 3	2 1 4	4 3 5	3 4 6	7 4 11	13 4 17	11 2 13	2 2 4	1 1 2	0 0 47	34 13 47		
64	516300	Betrug mittels rechtswidrig erlangter Debitkarten mit PIN	männl: weibl: insg:	69 37 106	0 0 0	0 0 0	0 0 0	0 0 0	0 0 0	0 1 1	0 1 2	1 2 3	7 5 12	8 7 15	9 1 10	6 0 6	15 1 16	10 6 16	26 8 34	5 7 12	3 5 8	2 3 5	61 30 91			
64	516400	Betrug mittels rechtswidrig erlangter Kreditkarten	männl: weibl: insg:	62 21 83	0 0 0	0 0 0	0 0 0	0 0 0	0 0 0	0 0 0	0 0 1	1 0 1	1 0 3	2 1 3	3 1 4	3 1 4	5 3 8	8 4 12	17 8 25	25 5 30	5 1 6	2 2 4	2 0 2	59 20 79		
64	516500	Betrug mittels rechtswidrig erlangter Daten von Zahlungskarten	männl: weibl: insg:	52 16 68	0 0 0	0 0 0	0 0 2	2 0 2	1 0 3	3 0 3	0 0 0	2 0 2	2 0 7	4 3 7	9 3 12	1 1 2	4 1 5	5 2 7	10 6 16	11 5 16	8 0 8	6 0 6	3 0 3	43 13 56		
64	516900	Betrug mittels rechtswidrig erlangter sonstiger unbarer Zahlungsmittel	männl: weibl: insg:	31 11 42	0 0 0	0 0 0	0 0 0	1 0 1	1 0 1	1 1 2	1 0 2	0 1 5	5 0 8	7 1 5	3 2 8	1 0 1	4 2 6	5 3 8	11 3 14	2 1 3	1 1 3	1 0 2	1 0 1	24 10 34		
4	517000	Sonstiger Betrug	männl: weibl: insg:	3.230 1.633 4.863	0 0 0	0 0 0	2 1 3	9 3 12	11 4 15	15 14 29	48 21 69	63 35 98	183 100 283	257 139 396	137 89 226	172 105 277	309 194 503	494 260 754	889 411 1.300	654 302 956	408 207 615	219 120 339	2.973 1.494 4.467			
64	517100	Leistungsbetrug	männl: weibl: insg:	179 78 257	0 0 0	0 0 0	0 0 0	0 0 0	0 0 0	0 0 0	0 0 0	0 0 0	7 2 9	7 2 9	6 3 9	7 3 10	13 6 19	22 9 31	62 16 78	36 22 58	22 16 38	17 7 24	172 76 248			
64	517200	Leistungskreditbetrug	männl: weibl: insg:	200 79 279	0 0 0	0 0 0	0 0 0	0 0 0	0 0 0	0 1 1	0 0 2	2 1 3	8 8 16	10 9 19	8 4 12	11 2 13	19 6 25	31 20 51	61 19 80	43 15 58	26 7 33	10 3 13	190 70 260			
4	517400	Betrug z.N.v. Versicherungen und Versicherungsmisbrauch §§ 263, 265 StGB	männl: weibl: insg:	106 29 135	0 0 0	0 0 0	0 0 0	0 0 0	0 0 0	0 0 0	0 0 0	0 0 0	5 1 6	5 1 6	6 4 10	4 1 5	10 5 15	11 4 15	30 6 36	31 6 37	11 5 16	8 2 10	101 28 129			
64	517500	Computerbetrug (soweit nicht unter den Schlüssel 5163 bzw. 5179 zu erfassen) gemäß § 263a StGB	männl: weibl: insg:	158 66 224	0 0 0	0 0 0	0 0 0	1 0 1	1 0 1	3 1 4	4 1 5	7 2 9	12 5 17	20 7 27	10 6 16	11 3 14	21 9 30	30 10 40	38 15 53	31 13 44	13 7 20	5 5 10	138 59 197			
64	517600	Provisionsbetrug	männl: weibl: insg:	30 15 45	0 0 0	0 0 0	0 0 0	0 0 0	0 0 0	0 0 0	0 0 0	0 0 0	4 2 6	4 2 6	2 1 3	4 4 8	6 5 11	5 2 7	10 4 14	5 0 5	0 2 2	0 0 0	26 13 39			
64	517700	Betrug z.N.v. Sozialversicherungen und Sozialversicherungsträgern	männl: weibl: insg:	172 189 361	0 0 0	0 0 0	0 0 0	0 0 0	0 0 0	0 0 0	0 0 1	1 0 1	10 12 22	11 12 23	10 13 23	4 9 13	14 22 36	27 31 58	41 60 101	34 30 64	34 22 56	11 12 23	161 177 338			

Schlüssel der Tat	Straftat	Sexus	TV insge- samt	Kinder						Jugendliche			Heran- w. 18 < 21	Erwachsene ab 21 Jahre										
									< 14			14 < 18		< 21			21 < 25					>= 21		
				< 6	6 < 8	8 < 10	10 < 12	12 < 14		14 < 16	16 < 18			21 < 23	23 < 25									
				19	25 < 30	30 < 40	40 < 50	50 < 60	>= 60	24														
64	517800	(Sonstiger) Sozialleistungsbetrag soweit nicht unter Schl. 5177 zu erfassen	männl: weibl: insg:	18 20 38	0 0 0	0 0 0	0 0 0	0 0 0	0 0 0	0 0 0	0 0 0	3 0 3	3 0 3	0 1 2	0 2 3	0 3 4	2 4 6	5 4 9	3 2 5	2 3 5	3 4 7	15 20 35		
64	517900	Betrag mit Zugangsberechtigungen zu Kommunikationsdiensten	männl: weibl: insg:	5 4 9	0 0 0	0 0 0	0 0 0	0 0 0	0 0 0	0 0 0	0 1 1	2 1 2	2 0 3	0 0 0	1 0 1	1 0 1	1 1 2	0 1 1	0 1 1	0 0 0	0 0 0	3 3 6		
4	518100	Abrechnungsbetrag	männl: weibl: insg:	21 13 34	0 0 0	0 0 0	0 0 0	0 0 0	0 0 0	0 0 0	0 0 0	0 0 0	0 0 0	0 0 0	1 0 1	0 0 0	1 1 1	6 2 8	5 6 11	6 4 10	2 1 3	21 13 34		
64	518200	Einmietbetrag	männl: weibl: insg:	194 86 280	0 0 0	0 0 0	0 0 0	0 0 0	0 0 0	0 1 1	0 0 0	9 5 14	9 6 15	6 2 8	17 9 26	23 11 34	34 20 54	60 28 88	42 10 52	17 10 27	9 1 10	185 80 265		
4	518300	Kontoeröffnungs- und Überweisungsbetrag	männl: weibl: insg:	66 22 88	0 0 0	0 0 0	0 0 0	0 0 0	0 0 0	0 0 0	0 0 0	2 1 3	2 0 3	2 1 3	4 3 5	6 3 9	15 6 21	18 7 25	11 1 12	11 1 12	3 1 6	64 21 85		
64	518400	Zechbetrag	männl: weibl: insg:	62 3 65	0 0 0	0 0 0	0 0 0	2 0 2	2 0 2	4 0 4	0 0 0	0 0 0	1 0 1	5 0 5	4 0 4	3 1 8	7 0 10	10 1 13	12 0 11	11 0 11	8 1 9	9 0 9	57 3 60	
64	518800	Kreditvermittlungsbetrag	männl: weibl: insg:	5 2 7	0 0 0	0 0 0	0 0 0	0 0 0	0 0 0	0 0 0	0 0 0	0 0 0	0 0 0	0 0 0	0 0 0	0 0 0	0 1 1	0 0 0	0 1 4	3 1 4	1 0 1	1 0 1	5 2 7	
64	518900	Sonstige weitere Betrugsarten	männl: weibl: insg:	2.162 1.075 3.237	0 0 0	0 0 0	0 0 0	0 1 1	6 3 9	6 4 10	6 12 24	42 19 61	54 31 85	132 70 202	192 105 297	86 56 142	115 71 186	201 127 328	327 159 486	593 258 851	429 203 632	269 140 409	151 83 234	1.970 970 2.940
4	520000	Veruntreuungen §§ 266, 266a, 266b StGB	männl: weibl: insg:	258 113 371	0 0 0	0 0 0	0 0 0	0 0 0	0 0 0	0 0 0	0 0 0	0 0 0	1 0 1	1 0 1	1 1 2	5 2 8	6 18 40	22 19 72	53 30 107	77 32 107	56 38 88	43 12 55	257 113 370	
4	521000	Untreue § 266 StGB	männl: weibl: insg:	139 72 211	0 0 0	0 0 0	0 0 0	0 0 0	0 0 0	0 0 0	0 0 0	0 0 0	1 0 1	1 0 1	0 0 3	2 1 12	2 1 3	6 6 12	22 11 33	45 21 66	35 23 58	28 10 38	138 72 210	
64	521100	Untreue bei Kapitalanlagegeschäften	männl: weibl: insg:	2 0 2	0 0 0	0 0 0	0 0 0	0 0 0	0 0 0	0 0 0	0 0 0	0 0 0	0 0 0	0 0 0	0 0 0	0 0 0	0 0 0	0 0 0	0 0 0	0 0 0	0 0 0	2 0 2	2 0 0	
64	522000	Vorenthalten und Veruntreuen von Arbeitsentgelt gemäß § 266a StGB	männl: weibl: insg:	105 25 130	0 0 0	0 0 0	0 0 0	0 0 0	0 0 0	0 0 0	0 0 0	0 0 0	0 0 0	0 0 0	1 0 1	0 0 0	1 0 1	11 4 15	26 3 29	31 7 38	21 9 30	15 2 17	105 25 130	
64	523000	Missbrauch von Scheck- und Kreditkarten gemäß § 266b StGB	männl: weibl: insg:	20 17 37	0 0 0	0 0 0	0 0 0	0 0 0	0 0 0	0 0 0	0 0 0	0 0 0	0 0 0	0 0 0	0 1 1	3 0 3	3 1 4	5 8 13	6 6 12	5 2 7	1 0 1	0 0 0	20 17 37	
4	530000	Unterschlagung §§ 246, 247, 248a StGB	männl: weibl: insg:	1.257 643 1.900	0 0 0	0 0 0	1 0 1	1 0 1	7 3 10	9 6 12	13 6 19	28 13 41	41 19 60	62 35 97	112 57 169	51 43 94	65 35 100	116 78 194	192 111 303	349 157 506	247 118 365	167 75 242	74 47 121	1.145 586 1.731
64	531000	Unterschlagung von Kfz gemäß §§ 246, 247 StGB	männl: weibl: insg:	136 41 177	0 0 0	0 0 0	0 0 0	0 0 0	0 0 0	0 0 0	0 0 0	0 0 0	3 2 5	3 2 5	1 2 3	6 1 7	7 3 10	17 3 20	41 11 52	35 10 45	24 6 30	9 6 15	133 39 172	
4	540000	Urkundenfälschung §§ 267-271, 273-279, 281 StGB	männl: weibl: insg:	772 218 990	0 0 0	0 0 0	0 0 0	0 1 1	0 1 1	0 1 1	8 3 11	15 4 19	23 7 30	27 14 41	50 22 72	27 7 34	58 10 68	85 17 102	139 41 180	218 54 272	141 47 188	87 26 113	52 11 63	722 196 918

Schlüssel der Tat	Straftat	Sexus	TV insgesamt	Kinder						Jugendliche			Heranw.	Erwachsene ab 21 Jahre										
									< 14			14 < 18		< 21			21 < 25						>= 21	
				< 6	6 < 8	8 < 10	10 < 12	12 < 14		14 < 16	16 < 18				18 < 21	21 < 23		23 < 25	25 < 30	30 < 40	40 < 50	50 < 60		>= 60
				1	2	3	4	5	6	7	8	9		10	11	12	13	14	15	16	17	18	19	20
4	541000	Fälschung technischer Aufzeichnungen § 268 StGB	männl: weibl: insg:	20 1 21	0 0 0	0 0 0	0 0 0	0 0 0	0 0 0	0 0 0	0 0 0	0 0 0	0 0 0	0 0 0	0 0 0	2 0 2	2 0 2	1 0 1	4 0 4	4 1 5	5 0 5	4 0 4	20 1 21	
64	542000	Fälschung zur Erlangung von Betäubungsmitteln	männl: weibl: insg:	3 5 8	0 0 0	0 0 0	0 0 0	0 0 0	0 0 0	0 0 0	0 0 0	0 0 0	0 0 0	0 0 0	0 0 0	0 1 1	0 1 1	2 1 4	0 1 1	0 1 1	0 0 0	1 0 1	3 5 8	
4	543000	Fälschung beweisheblicher Daten, Täuschung im Rechtsverkehr bei Datenverarbeitung §§ 269, 270 StGB	männl: weibl: insg:	73 15 88	0 0 0	0 0 0	0 0 0	0 0 0	0 0 0	0 0 0	1 0 1	1 0 1	1 0 1	2 0 2	1 1 2	3 0 3	4 1 5	8 5 13	23 3 26	22 5 27	11 1 12	3 0 3	71 15 86	
4	550000	Geld- und Wertzeichenfälschung, Fälschung von Zahlungskarten mit oder ohne Garantiefunktion, Schecks und Wechseln §§ 146-149, 151, 152, 152a, 152b StGB	männl: weibl: insg:	48 17 65	0 0 0	0 0 0	0 0 0	0 0 0	0 0 0	0 0 0	0 0 0	3 0 3	3 0 3	3 0 3	1 0 1	2 1 3	3 1 4	12 3 15	12 3 15	10 6 16	7 2 9	1 2 3	45 17 62	
4	551000	Geld- und Wertzeichenfälschung einschl. Vorbereitungshandlungen §§ 146 außer Abs. 1 Nr. 3, 148, 149 StGB	männl: weibl: insg:	5 2 7	0 0 0	0 0 0	0 0 0	0 0 0	0 0 0	0 0 0	0 0 0	0 0 0	0 0 0	0 0 0	0 0 0	0 0 0	0 0 0	3 1 4	1 1 2	1 0 1	0 0 0	0 0 0	5 2 7	
4	552000	Inverkehrbringen von Falschgeld §§ 146 Abs. 1 Nr. 3, 147 StGB	männl: weibl: insg:	44 15 59	0 0 0	0 0 0	0 0 0	0 0 0	0 0 0	0 0 0	0 0 0	0 0 0	3 0 3	3 0 3	1 0 1	2 1 3	3 1 4	10 2 12	11 2 13	9 6 15	7 2 9	1 2 3	41 15 56	
4	560000	Insolvenzstraftaten §§ 283, 283a-d StGB	männl: weibl: insg:	77 12 89	0 0 0	0 0 0	0 0 0	0 0 0	0 0 0	0 0 0	0 0 0	0 0 0	0 0 0	0 0 0	0 0 0	0 0 0	0 0 0	4 1 5	19 5 24	23 2 25	17 4 21	14 0 14	77 12 89	
64	561000	Bankrott gemäß § 283 StGB	männl: weibl: insg:	68 9 77	0 0 0	0 0 0	0 0 0	0 0 0	0 0 0	0 0 0	0 0 0	0 0 0	0 0 0	0 0 0	0 0 0	0 0 0	4 0 4	17 3 20	21 2 23	16 4 20	10 0 10	68 9 77		
64	563000	Verletzung der Buchführungspflicht gemäß § 283b StGB	männl: weibl: insg:	10 4 14	0 0 0	0 0 0	0 0 0	0 0 0	0 0 0	0 0 0	0 0 0	0 0 0	0 0 0	0 0 0	0 0 0	0 0 0	0 0 0	1 1 2	2 1 4	3 1 4	1 0 1	3 0 3	10 4 14	
64	564000	Gläubigerbegünstigung gemäß § 283c StGB	männl: weibl: insg:	1 0 1	0 0 0	0 0 0	0 0 0	0 0 0	0 0 0	0 0 0	0 0 0	0 0 0	0 0 0	0 0 0	0 0 0	0 0 0	0 0 0	0 0 0	0 0 0	0 0 0	1 0 1	0 0 0	1 0 1	
64	565000	Schuldnerbegünstigung gemäß § 283d StGB	männl: weibl: insg:	1 0 1	0 0 0	0 0 0	0 0 0	0 0 0	0 0 0	0 0 0	0 0 0	0 0 0	0 0 0	0 0 0	0 0 0	0 0 0	0 0 0	0 0 0	0 0 0	0 0 0	0 0 0	1 0 1	1 0 1	
4	600000	Sonstige Straftatbestände (StGB)	männl: weibl: insg:	12.072 3.883 15.955	6 3 9	22 12 34	46 13 59	104 36 140	281 96 377	459 160 619	484 223 707	545 181 726	1.029 404 1.433	853 218 1.071	2.341 782 3.123	535 134 669	594 168 762	1.129 302 1.431	1.714 499 2.213	2.595 710 3.305	1.764 561 2.325	1.430 532 1.962	1.099 497 1.596	9.731 3.101 12.832
4	610000	Erpressung § 253 StGB	männl: weibl: insg:	146 24 170	0 0 0	0 0 0	1 0 1	1 0 1	7 1 8	9 1 10	6 1 7	7 1 8	13 2 15	13 1 14	35 4 39	7 0 7	4 0 4	11 0 11	23 5 28	37 3 40	23 7 30	13 4 17	4 1 5	111 20 131
64	611000	Erpressung auf sexueller Grundlage	männl: weibl: insg:	1 1 2	0 0 0	0 0 0	0 0 0	0 0 0	0 0 0	0 0 0	0 1 1	0 0 0	0 1 1	1 0 1	1 0 2	0 0 0	0 0 0	0 0 0	0 0 0	0 0 0	0 0 0	0 0 0	0 0 0	
4	620000	Widerstand gegen die Staatsgewalt und Straftaten gegen die öffentliche Ordnung §§ 111, 113, 114, 120, 121, 123-127, 129, 130-134, 136, 138, 140, 145, 145a, 145c, 145d StGB	männl: weibl: insg:	3.319 766 4.085	0 1 1	2 4 6	4 3 7	11 5 16	57 14 71	74 27 101	128 73 201	191 64 255	319 137 456	299 49 348	692 213 905	190 29 219	208 37 245	398 66 464	517 102 619	700 122 822	429 105 534	345 81 426	238 77 315	2.627 553 3.180
4	621000	Widerstand gegen die Staatsgewalt §§ 111, 113, 114, 120, 121 StGB	männl: weibl: insg:	574 78 652	0 0 0	0 0 0	0 0 0	0 0 0	1 0 1	1 0 1	7 6 13	21 5 26	28 11 39	57 4 61	86 15 101	31 1 32	43 5 48	74 6 80	126 10 136	169 20 189	69 10 79	34 11 45	16 6 22	488 63 551

Schlüssel der Tat	Straftat	Sexus	TV insge- samt	Kinder						Jugendliche			Heran- w. 18 < 21	Erwachsene ab 21 Jahre											
									< 14			14 < 18		< 21			21 < 25					>= 21			
				< 6	6 < 8	8 < 10	10 < 12	12 < 14		14 < 16	16 < 18			21 < 23	23 < 25		25 < 30	30 < 40	40 < 50	50 < 60	>= 60				
				5	6	7	8	9	10	11	12	13		14	15	16	17	18	19	20	21		22	23	24
4	621020	Widerstand gegen Vollstreckungsbeamte	männl: weibl: insg:	563 76 639	0 0 0	0 0 0	0 0 0	0 0 0	1 0 1	1 0 1	7 6 13	20 5 25	27 11 38	55 4 59	83 15 98	30 1 31	42 5 47	72 6 78	124 10 134	168 19 187	68 10 78	33 11 44	15 5 20	480 61 541	
4	622000	Hausfriedensbruch §§ 123, 124 StGB	männl: weibl: insg:	2.017 482 2.499	0 1 1	1 0 1	0 1 1	7 1 8	45 13 58	53 16 69	102 51 153	137 50 187	239 101 340	178 36 214	470 153 623	110 19 129	113 16 129	223 35 258	290 55 345	399 71 470	249 67 316	213 46 259	173 55 228	1.547 329 1.876	
64	622100	Hausfriedensbruch gemäß § 123 StGB	männl: weibl: insg:	2.011 482 2.493	0 1 1	1 0 1	0 1 1	7 1 8	45 13 58	53 16 69	102 51 153	137 50 187	239 101 340	178 36 214	470 153 623	109 19 128	112 16 128	221 35 256	287 55 342	398 71 469	249 67 316	213 46 259	173 55 228	1.541 329 1.870	
64	622200	Schwerer Hausfriedensbruch gemäß § 124 StGB	männl: weibl: insg:	6 0 6	0 0 0	0 0 0	0 0 0	0 0 0	0 0 0	0 0 0	0 0 0	0 0 0	0 0 0	0 0 0	0 0 0	1 0 1	1 0 1	2 0 2	3 0 3	1 0 1	0 0 0	0 0 0	0 0 0	0 0 0	6 0 6
4	623000	Landfriedensbruch §§ 125, 125a StGB	männl: weibl: insg:	60 11 71	0 0 0	0 0 0	0 0 0	0 0 0	0 0 0	0 0 0	7 5 12	4 1 5	11 6 17	13 0 13	24 6 30	11 1 12	7 0 7	18 1 19	14 3 17	2 1 3	2 0 2	0 0 0	0 0 0	0 0 0	36 5 41
4	624000	Vortäuschen einer Straftat § 145d StGB	männl: weibl: insg:	257 116 373	0 0 0	0 0 0	0 2 4	2 2 5	5 2 9	7 2 9	7 8 10	9 17 18	11 17 28	19 6 25	37 25 62	9 6 15	13 9 22	22 15 37	36 23 59	49 19 68	49 16 65	32 12 44	32 6 38	220 91 311	
64	624100	Vortäuschen eines Raubes	männl: weibl: insg:	15 5 20	0 0 0	0 0 0	0 1 2	1 0 3	3 0 5	4 1 5	0 0 0	1 0 1	1 0 1	3 0 3	8 0 9	0 1 0	1 1 2	1 1 2	2 1 3	2 1 3	1 0 1	0 1 1	0 1 1	1 1 1	7 4 11
4	624200	Vortäuschen eines Diebstahls	männl: weibl: insg:	35 6 41	0 0 0	0 0 0	0 0 0	0 0 0	0 0 0	0 0 0	0 0 0	1 0 1	1 0 1	1 0 2	2 1 3	1 0 1	0 1 1	1 1 2	7 2 9	9 1 10	5 1 6	6 0 6	5 0 5	33 5 38	
4	626000	Gewaltdarstellung § 131 StGB	männl: weibl: insg:	4 0 4	0 0 0	0 0 0	0 0 0	1 0 1	1 0 1	0 0 0	0 0 0	0 0 0	0 0 0	2 0 2	3 0 3	0 0 0	0 0 0	0 0 0	1 0 1	0 0 0	0 0 0	0 0 0	0 0 0	0 0 0	1 0 1
64	626100	Gewaltdarstellung; Schriften an Personen unter 18 Jahren gemäß § 131 Abs. 1 Nr. 3 StGB	männl: weibl: insg:	2 0 2	0 0 0	0 0 0	0 0 0	1 0 1	1 0 1	0 0 0	0 0 0	0 0 0	0 0 0	1 0 1	2 0 2	0 0 0	0 0 0	0 0 0	0 0 0	0 0 0	0 0 0	0 0 0	0 0 0	0 0 0	0 0 0
64	627000	Volksverhetzung gemäß § 130 StGB	männl: weibl: insg:	128 16 144	0 0 0	0 0 0	0 0 0	1 0 1	1 0 1	5 2 7	8 1 9	13 3 16	12 1 13	26 4 30	6 0 6	10 1 11	16 1 17	21 5 26	34 4 38	16 1 17	10 0 10	5 1 6	102 12 114		
4	630000	Begünstigung, Strafvereitelung (ohne Strafvereitelung im Amt), Hehlerei und Geldwäsche §§ 257, 258, 259-261 StGB	männl: weibl: insg:	568 153 721	0 0 0	0 0 0	0 0 0	1 0 1	1 0 1	4 1 5	11 2 13	15 3 18	44 15 59	60 18 78	31 13 44	39 15 54	70 28 98	132 21 153	178 33 211	65 19 84	39 18 57	24 16 40	508 135 643		
4	631000	Hehlerei von Kfz §§ 259-260a StGB	männl: weibl: insg:	28 1 29	0 0 0	0 0 0	0 0 0	0 0 0	0 0 0	0 0 0	0 0 0	0 0 0	0 0 0	5 0 5	5 0 5	2 0 2	0 0 0	2 0 2	8 0 8	8 0 8	2 1 3	2 0 2	1 0 1	23 1 24	
64	631100	Gewerbsmäßige Hehlerei von Kfz gemäß § 260 Abs. 1 Nr. 1 StGB	männl: weibl: insg:	1 0 1	0 0 0	0 0 0	0 0 0	0 0 0	0 0 0	0 0 0	0 0 0	0 0 0	0 0 0	0 0 0	0 0 0	0 0 0	0 0 0	0 0 0	1 0 1	0 0 0	0 0 0	0 0 0	0 0 0	1 0 1	
4	632000	Sonstige Hehlerei §§ 259-260a StGB	männl: weibl: insg:	439 83 522	0 0 0	0 0 0	0 0 0	1 0 1	1 0 1	4 0 4	10 0 10	14 0 14	34 11 45	49 11 60	26 11 37	31 9 40	57 20 77	112 15 127	155 21 176	39 8 47	18 5 23	9 3 12	390 72 462		
64	632100	Sonstige gewerbsmäßige Hehlerei gemäß § 260 Abs. 1 Nr. 1 StGB	männl: weibl: insg:	9 3 12	0 0 0	0 0 0	0 0 0	0 0 0	0 0 0	0 0 0	0 0 0	0 0 0	0 0 0	0 0 0	0 0 0	1 0 1	0 0 1	3 0 3	1 0 1	4 2 6	0 1 1	0 1 0	0 3 12	9 3 12	

Schlüssel der Tat	Straftat	Sexus	TV insge- samt	Kinder						Jugendliche			Heran- w. 18 < 21	Erwachsene ab 21 Jahre											
									< 14			14 < 18		< 21			21 < 25						>= 21		
				< 6	6 < 8	8 < 10	10 < 12	12 < 14		14 < 16	16 < 18				21 < 23	23 < 25		25 < 30	30 < 40	40 < 50	50 < 60	>= 60			
				1	2	3	4	5	6	7	8	9		10	11	12	13	14	15	16	17	18	19	20	21
64	633000	Geldwäsche, Verschleierung unrechtmäßig erlangter Vermögenswerte gemäß § 261 StGB	männl: weibl: insg:	74 38 112	0 0 0	0 0 0	0 0 0	0 0 0	0 0 0	0 0 0	0 0 0	0 0 0	2 1 3	2 1 3	1 0 1	2 3 5	3 3 6	9 2 11	11 6 17	22 5 27	14 10 24	13 11 24	72 37 109		
4	640000	Brandstiftung und Herbeiführen einer Brandgefahr §§ 306-306d, 306f StGB	männl: weibl: insg:	285 69 354	3 0 3	1 0 1	3 0 3	5 1 6	11 2 13	23 3 26	15 3 18	16 1 17	31 4 35	11 3 14	65 10 75	6 2 8	18 2 20	24 4 28	26 8 34	49 6 55	34 10 44	33 13 46	54 18 72	220 59 279	
4	641000	(Vorsätzliche) Brandstiftung und Herbeiführen einer Brandgefahr §§ 306-306c, 306f Abs. 1 und 2 StGB	männl: weibl: insg:	95 8 103	0 0 0	0 0 0	0 0 0	2 1 2	8 1 9	10 1 11	5 1 6	7 0 7	12 1 13	7 0 7	29 2 31	4 1 5	11 0 11	15 1 16	15 3 18	18 1 19	7 1 8	4 0 4	7 0 7	66 6 72	
4	650000	Wettbewerbs-, Korruptions- und Amtsdelikte §§ 258a, 298-300, 331-353d, 355, 357 StGB	männl: weibl: insg:	172 27 199	0 0 0	0 0 0	0 0 0	0 0 0	0 0 0	0 0 0	0 0 0	0 0 0	0 0 0	0 0 0	0 0 0	2 1 2	5 1 6	7 1 8	23 2 25	46 10 56	41 7 48	45 6 51	10 1 11	172 27 199	
4	651000	Vorteilsannahme, Bestechlichkeit §§ 331, 332, 335 StGB	männl: weibl: insg:	7 3 10	0 0 0	0 0 0	0 0 0	0 0 0	0 0 0	0 0 0	0 0 0	0 0 0	0 0 0	0 0 0	0 0 0	0 0 0	0 0 0	0 0 0	0 0 0	0 0 0	2 1 2	1 0 1	1 0 1	3 0 3	7 3 10
64	651100	Vorteilsannahme durch einen Amtsträger oder ein für den öffentlichen Dienst besonders Verpflichteter, Richter oder Schiedsrichter	männl: weibl: insg:	5 0 5	0 0 0	0 0 0	0 0 0	0 0 0	0 0 0	0 0 0	0 0 0	0 0 0	0 0 0	0 0 0	0 0 0	0 0 0	0 0 0	0 0 0	0 0 0	0 0 0	1 0 1	1 0 1	1 0 1	2 0 2	5 0 5
64	651200	Bestechlichkeit gemäß § 332 StGB	männl: weibl: insg:	2 3 5	0 0 0	0 0 0	0 0 0	0 0 0	0 0 0	0 0 0	0 0 0	0 0 0	0 0 0	0 0 0	0 0 0	0 0 0	0 0 0	0 0 0	0 0 0	0 0 0	1 2 3	0 1 1	0 0 0	1 0 1	2 3 5
4	652000	Vorteilsgewährung, Bestechung §§ 333, 334, 335 StGB	männl: weibl: insg:	7 3 10	0 0 0	0 0 0	0 0 0	0 0 0	0 0 0	0 0 0	0 0 0	0 0 0	0 0 0	0 0 0	0 0 0	0 0 0	0 0 0	0 0 0	1 0 1	1 1 2	3 1 4	2 1 3	0 1 0	7 3 10	
64	652100	Vorteilsgewährung gemäß § 333 StGB	männl: weibl: insg:	1 0 1	0 0 0	0 0 0	0 0 0	0 0 0	0 0 0	0 0 0	0 0 0	0 0 0	0 0 0	0 0 0	0 0 0	0 0 0	0 0 0	0 0 0	0 0 0	0 0 0	0 0 0	0 0 0	1 0 1	0 0 0	1 0 1
64	652200	Bestechung gemäß § 334 StGB	männl: weibl: insg:	6 3 9	0 0 0	0 0 0	0 0 0	0 0 0	0 0 0	0 0 0	0 0 0	0 0 0	0 0 0	0 0 0	0 0 0	0 0 0	0 0 0	0 0 0	1 0 1	1 1 2	3 1 4	1 1 2	0 1 0	6 3 9	
4	655000	Sonstige Straftaten im Amt §§ 258a, 339-353d, 355, 357 StGB	männl: weibl: insg:	153 21 174	0 0 0	0 0 0	0 0 0	0 0 0	0 0 0	0 0 0	0 0 0	0 0 0	0 0 0	0 0 0	0 0 0	2 0 2	5 1 6	7 1 8	22 2 24	43 7 50	35 5 40	40 5 45	6 1 7	153 21 174	
64	655100	Körperverletzung im Amt gemäß § 340 StGB	männl: weibl: insg:	92 6 98	0 0 0	0 0 0	0 0 0	0 0 0	0 0 0	0 0 0	0 0 0	0 0 0	0 0 0	0 0 0	0 0 0	1 0 1	4 0 4	5 0 5	15 1 16	30 1 31	26 2 28	16 1 17	0 1 1	92 6 98	
64	655200	Verletzung des Dienstgeheimnisses gemäß § 353b StGB	männl: weibl: insg:	16 5 21	0 0 0	0 0 0	0 0 0	0 0 0	0 0 0	0 0 0	0 0 0	0 0 0	0 0 0	0 0 0	0 0 0	1 0 1	1 1 2	2 1 3	1 0 1	4 3 7	1 0 1	7 1 8	1 0 1	16 5 21	
4	657000	Bestechlichkeit und Bestechung im geschäftlichen Verkehr §§ 299, 300 StGB	männl: weibl: insg:	5 0 5	0 0 0	0 0 0	0 0 0	0 0 0	0 0 0	0 0 0	0 0 0	0 0 0	0 0 0	0 0 0	0 0 0	0 0 0	0 0 0	0 0 0	0 0 0	0 0 0	2 0 2	2 0 2	1 0 1	5 0 5	
4	657100	Bestechlichkeit und Bestechung gemäß § 299 StGB	männl: weibl: insg:	5 0 5	0 0 0	0 0 0	0 0 0	0 0 0	0 0 0	0 0 0	0 0 0	0 0 0	0 0 0	0 0 0	0 0 0	0 0 0	0 0 0	0 0 0	0 0 0	0 0 0	2 0 2	2 0 2	1 0 1	5 0 5	
4	660000	Strafbarer Eigennutz §§ 284, 285, 287-293, 297 StGB	männl: weibl: insg:	64 14 78	0 0 0	0 0 0	0 0 0	1 0 1	2 0 2	3 0 3	0 0 0	1 0 1	1 0 1	1 0 1	5 0 5	3 2 4	4 0 4	7 2 9	8 2 10	10 2 12	14 4 18	12 3 15	8 3 9	59 14 73	

Schlüssel der Tat	Straftat	Sexus	TV insge- samt	Kinder						Jugendliche			Heran- w. 18 < 21	Erwachsene ab 21 Jahre										
									< 14			14 < 18		< 21		21 < 25					>= 21			
				< 6	6 < 8	8 < 10	10 < 12	12 < 14		14 < 16	16 < 18			21 < 23	23 < 25	25 < 30	30 < 40	40 < 50	50 < 60	>= 60				
				1	2	3	4	5	6	7	8	9		10	11	12	13	14	15	16	17	18	19	20
4	662000	Wilderei §§ 292, 293 StGB	männl: weibl: insg:	42 3 45	0 0 0	0 0 0	0 0 0	1 0 2	2 0 3	3 0 3	0 0 0	0 0 0	0 0 0	0 0 0	3 2 3	2 0 4	3 2 3	5 0 7	6 0 6	7 0 7	5 0 5	9 1 10	7 0 7	39 3 42
64	662100	Jagdwilderei gemäß § 292 StGB	männl: weibl: insg:	15 1 16	0 0 0	0 0 0	0 0 0	0 0 0	0 0 0	0 0 0	0 0 0	0 0 0	0 0 0	0 0 0	0 0 0	0 0 0	0 0 0	2 0 2	2 0 2	0 0 0	5 1 6	6 0 6	15 1 16	
64	663000	Wucher gemäß § 291 StGB	männl: weibl: insg:	14 4 18	0 0 0	0 0 0	0 0 0	0 0 0	0 0 0	0 0 0	0 0 0	0 0 0	0 0 0	0 0 0	1 0 1	1 0 1	2 0 2	2 0 2	3 0 3	5 2 7	1 1 2	1 1 2	14 4 18	
4	670000	Alle sonstigen Straftaten gemäß StGB - ohne Verkehrsdelikte	männl: weibl: insg:	8.553 2.990 11.543	3 2 5	19 8 27	38 11 49	90 30 120	221 83 304	371 134 505	369 152 521	372 120 492	741 272 1.013	581 170 751	1.693 576 2.269	361 92 453	379 119 498	740 211 951	1.153 378 1.531	1.830 565 2.395	1.286 434 1.720	1.036 430 1.466	815 396 1.211	6.860 2.414 9.274
64	671000	Verletzung der Unterhaltspflicht gemäß § 170 StGB	männl: weibl: insg:	284 10 294	0 0 0	0 0 0	0 0 0	0 0 0	0 0 0	0 0 0	0 0 0	0 0 0	1 0 1	1 0 1	1 0 1	3 0 3	4 0 4	26 1 27	111 3 114	115 5 120	23 1 24	4 0 4	283 10 293	
64	672000	Verletzung der Fürsorge- oder Erziehungspflicht gemäß § 171 StGB	männl: weibl: insg:	29 50 79	0 0 0	0 0 0	0 0 0	0 0 0	0 0 0	0 0 0	0 0 0	0 0 0	0 1 1	0 1 1	0 3 3	1 1 2	1 4 5	5 12 17	11 17 28	12 9 21	0 5 5	0 2 2	29 49 78	
4	673000	Beleidigung §§ 185-187, 189 StGB	männl: weibl: insg:	3.983 1.778 5.761	1 0 1	0 1 1	1 4 5	15 12 27	72 23 95	89 40 129	120 74 194	117 71 188	237 145 382	219 106 325	545 291 836	151 55 206	159 76 235	310 131 441	537 204 741	876 361 1.237	643 274 917	607 262 869	465 255 720	3.438 1.487 4.925
4	673100	Beleidigung auf sexueller Grundlage §§ 185-187, 189 StGB	männl: weibl: insg:	707 236 943	0 0 0	0 0 0	1 0 1	8 5 13	17 6 23	26 11 37	30 16 46	31 12 43	61 28 89	51 21 72	138 60 198	28 10 38	30 22 42	58 22 80	99 27 126	170 61 231	120 29 149	79 21 100	43 16 59	569 176 745
4	674000	Sachbeschädigung §§ 303-305a StGB	männl: weibl: insg:	3.633 691 4.324	2 2 4	17 6 23	37 4 41	71 15 86	150 57 207	277 84 361	249 67 316	256 36 292	505 103 608	344 39 383	1.126 226 1.352	201 18 219	215 22 237	416 40 456	522 99 621	727 116 843	355 67 422	257 81 338	230 62 292	2.507 465 2.972
4	674010	Sachbeschädigung gemäß § 303 StGB ohne Schl. 6741 00 u. 6743 00	männl: weibl: insg:	2.726 526 3.252	1 1 2	9 4 13	22 2 24	52 9 61	108 38 146	192 54 246	192 52 244	188 24 212	380 76 456	235 32 267	807 162 969	147 16 163	172 21 193	319 37 356	384 81 465	564 50 653	276 50 326	187 62 249	189 45 234	1.919 364 2.283
4	674020	Gemeinschädliche Sachbeschädigung ohne Schl. 6743 20	männl: weibl: insg:	43 5 48	0 0 0	0 0 0	1 0 1	0 0 0	2 0 2	3 0 3	4 0 4	4 2 6	8 2 10	9 0 9	20 2 22	5 1 6	2 0 2	7 1 8	5 0 5	4 0 4	2 1 3	4 1 5	1 0 1	23 3 26
4	674100	Sachbeschädigung an Kfz	männl: weibl: insg:	636 106 742	1 0 1	7 1 8	13 1 14	11 2 13	11 3 14	43 7 50	24 2 26	24 2 26	48 4 52	60 7 67	151 18 169	36 2 38	39 2 41	75 4 79	106 14 120	143 24 167	70 16 86	57 14 71	34 16 50	485 88 573
4	674200	Datenveränderung, Computersabotage §§ 303a, 303b StGB	männl: weibl: insg:	18 3 21	0 0 0	0 0 0	0 0 0	0 0 0	0 0 0	1 0 1	1 0 1	2 0 2	3 0 3	5 0 5	1 0 1	1 0 1	2 0 2	4 0 4	4 0 4	1 2 2	2 1 2	0 0 0	0 0 0	13 3 16
4	674300	Sonstige Sachbeschädigung auf Straßen, Wegen oder Plätzen	männl: weibl: insg:	443 73 516	0 1 1	1 1 2	2 1 3	13 4 17	31 18 49	47 25 72	50 15 65	69 8 77	119 23 142	68 2 70	234 50 284	30 1 31	24 0 24	54 1 55	61 10 71	53 4 57	19 1 20	12 4 16	10 3 13	209 23 232
4	674310	Sonstige Sachbeschädigung auf Straßen, Wegen oder Plätzen gemäß § 303 StGB	männl: weibl: insg:	397 69 466	0 1 1	1 1 2	2 1 3	13 4 17	27 18 45	43 25 68	42 14 56	59 7 66	101 21 122	63 2 65	207 48 255	28 1 29	22 0 22	50 1 51	52 10 62	48 2 50	19 1 20	11 4 15	10 3 13	190 21 211
4	674320	Gemeinschädliche Sachbeschädigung auf Straßen, Wegen oder Plätzen	männl: weibl: insg:	47 5 52	0 0 0	0 0 0	0 0 0	0 0 4	4 0 4	4 0 4	8 1 9	10 1 11	18 2 20	5 0 5	27 2 29	2 1 3	2 0 2	4 1 5	9 0 9	6 0 8	0 0 0	1 0 1	0 0 0	20 3 23

Schlüssel der Tat	Straftat	Sexus	TV insge- samt	Kinder						Jugendliche			Heran- w. 18 < 21	Erwachsene ab 21 Jahre										
									< 14			14 < 18		< 21			21 < 25					>= 21		
				< 6	6 < 8	8 < 10	10 < 12	12 < 14		14 < 16	16 < 18			21 < 23	23 < 25		25 < 30	30 < 40	40 < 50	50 < 60	>= 60			
				5	6	7	8	9	10	11	12	13		14	15	16	17	18	19	20	21	22	23	24
4	674500	Zerstörung wichtiger Arbeitsmittel § 305a StGB	männl: weibl: insg:	6 0 6	0 0 0	0 0 0	0 0 0	0 0 0	0 0 0	0 0 0	0 0 0	0 0 0	1 0 1	1 0 1	1 0 1	0 0 0	1 0 1	3 0 3	1 0 1	0 0 0	0 0 0	0 0 0	5 0 5	
4	675000	Sprengstoff- und Strahlungsverbrechen §§ 307 - 312 StGB	männl: weibl: insg:	23 4 27	0 0 0	0 0 0	0 0 0	0 0 0	0 0 0	0 0 0	0 0 0	2 1 3	2 1 3	3 1 4	5 2 7	1 0 1	2 0 2	3 0 3	8 1 9	4 1 5	0 0 0	2 0 2	1 0 1	18 2 20
64	675200	Herbeiführen einer Sprengstoffexplosion gemäß § 308 StGB	männl: weibl: insg:	22 4 26	0 0 0	0 0 0	0 0 0	0 0 0	0 0 0	0 0 0	0 1 3	2 1 3	2 1 3	3 1 4	5 2 7	1 0 1	2 0 2	3 0 3	8 1 9	4 1 5	0 0 0	1 0 1	1 0 1	17 2 19
64	675400	Vorbereitung eines Explosions- oder Strahlungsverbrechens gemäß § 310 StGB	männl: weibl: insg:	1 0 1	0 0 0	0 0 0	0 0 0	0 0 0	0 0 0	0 0 0	0 0 0	0 0 0	0 0 0	0 0 0	0 0 0	0 0 0	0 0 0	0 0 0	0 0 0	0 0 0	0 0 0	1 0 1	0 0 0	1 0 1
4	676000	Straftaten gegen die Umwelt §§ 324, 324a, 325-330a StGB	männl: weibl: insg:	122 10 132	0 0 0	0 0 0	0 0 0	1 0 1	1 0 1	2 0 2	0 0 0	0 0 0	0 0 0	1 0 1	3 0 3	3 0 3	4 0 4	7 0 7	12 1 13	22 3 25	22 2 24	35 2 37	21 2 23	119 10 129
4	676010	Bodenverunreinigung 324a StGB	männl: weibl: insg:	18 2 20	0 0 0	0 0 0	0 0 0	0 0 0	0 0 0	0 0 0	0 0 0	0 0 0	0 0 0	0 0 0	0 0 0	1 0 1	1 0 1	2 0 2	5 0 5	1 1 2	5 1 6	4 1 5	4 0 4	18 2 20
4	676100	Gewässerverunreinigung § 324 StGB	männl: weibl: insg:	21 2 23	0 0 0	0 0 0	0 0 0	1 0 1	1 0 1	2 0 2	0 0 0	0 0 0	0 0 0	0 0 0	2 0 2	2 0 2	1 0 1	3 0 3	0 0 0	2 0 2	4 0 4	4 1 5	6 1 7	19 2 21
4	676200	Luftverunreinigung § 325 StGB	männl: weibl: insg:	3 1 4	0 0 0	0 0 0	0 0 0	0 0 0	0 0 0	0 0 0	0 0 0	0 0 0	0 0 0	0 0 0	0 0 0	0 0 0	0 0 0	0 0 0	0 0 0	1 0 1	1 0 1	0 0 0	1 0 1	3 1 4
4	676300	Verursachen von Lärm, Erschütterungen und nichtionisierenden Strahlen § 325a StGB	männl: weibl: insg:	2 0 2	0 0 0	0 0 0	0 0 0	0 0 0	0 0 0	0 0 0	0 0 0	0 0 0	0 0 0	0 0 0	0 0 0	0 0 0	0 0 0	0 0 0	0 0 0	0 0 0	0 0 0	1 0 1	1 0 1	2 0 2
4	676400	Unerlaubter Umgang mit Abfällen § 326 außer Abs. 2 StGB	männl: weibl: insg:	66 5 71	0 0 0	0 0 0	0 0 0	0 0 0	0 0 0	0 0 0	0 0 0	0 0 0	0 0 0	1 0 1	1 0 1	0 0 0	2 0 2	2 0 2	9 1 10	12 2 14	15 1 16	20 0 20	7 1 8	65 5 70
4	676410	Unerlaubter Umgang mit Abfällen § 326 Abs. 1	männl: weibl: insg:	66 5 71	0 0 0	0 0 0	0 0 0	0 0 0	0 0 0	0 0 0	0 0 0	0 0 0	0 0 0	1 0 1	1 0 1	0 0 0	2 0 2	2 0 2	9 1 10	12 2 14	15 1 16	20 0 20	7 1 8	65 5 70
4	676500	Unerlaubtes Betreiben von Anlagen § 327 StGB	männl: weibl: insg:	9 0 9	0 0 0	0 0 0	0 0 0	0 0 0	0 0 0	0 0 0	0 0 0	0 0 0	0 0 0	0 0 0	0 0 0	1 0 1	0 0 0	1 0 1	1 0 1	2 0 2	0 0 0	2 0 2	3 0 3	9 0 9
4	676520	Unerlaubtes Betreiben von Anlagen § 327 Abs. 2	männl: weibl: insg:	9 0 9	0 0 0	0 0 0	0 0 0	0 0 0	0 0 0	0 0 0	0 0 0	0 0 0	0 0 0	0 0 0	0 0 0	1 0 1	0 0 0	1 0 1	1 0 1	2 0 2	0 0 0	2 0 2	3 0 3	9 0 9
4	676700	Gefährdung schutzbedürftiger Gebiete § 329 StGB	männl: weibl: insg:	1 0 1	0 0 0	0 0 0	0 0 0	0 0 0	0 0 0	0 0 0	0 0 0	0 0 0	0 0 0	0 0 0	0 0 0	0 0 0	0 0 0	0 0 0	0 0 0	0 0 0	0 0 0	1 0 1	0 0 0	1 0 1
4	676800	Abfallein- / -aus- und -durchfuhr gemäß § 326 Abs. 2 StGB	männl: weibl: insg:	3 0 3	0 0 0	0 0 0	0 0 0	0 0 0	0 0 0	0 0 0	0 0 0	0 0 0	0 0 0	0 0 0	0 0 0	0 0 0	0 0 0	0 0 0	0 0 0	0 0 0	1 0 1	2 0 2	0 0 0	3 0 3
4	676810	Ungenehmigte Einfuhr von Abfällen § 326 Abs. 2 StGB	männl: weibl: insg:	2 0 2	0 0 0	0 0 0	0 0 0	0 0 0	0 0 0	0 0 0	0 0 0	0 0 0	0 0 0	0 0 0	0 0 0	0 0 0	0 0 0	0 0 0	0 0 0	0 0 0	0 0 0	2 0 2	0 0 0	2 0 2

Schlüssel der Tat	Straftat	Sexus	TV insgesamt	Kinder						Jugendliche			Heranw.	Erwachsene ab 21 Jahre										
									< 14			14 < 18		< 21			21 < 25						>= 21	
				< 6	6 < 8	8 < 10	10 < 12	12 < 14		14 < 16	16 < 18				18 < 21	21 < 23		23 < 25	25 < 30	30 < 40	40 < 50	50 < 60		>= 60
				1	2	3	4	5	6	7	8	9		10	11	12	13	14	15	16	17	18	19	20
4	676820	Ungenehmigte Ausfuhr von Abfällen § 326 Abs. 2 StGB	männl: 1 weibl: 0 insg: 1	0 0 0	0 0 0	0 0 0	0 0 0	0 0 0	0 0 0	0 0 0	0 0 0	0 0 0	0 0 0	0 0 0	0 0 0	0 0 0	0 0 0	0 0 0	0 0 0	1 0 1	0 0 0	0 0 0	0 0 0	1 0 1
4	678000	Ausspähen, Abfangen von Daten einschl. Vorbereitungshandlungen gemäß §§ 202a, 202b, 202c StGB	männl: 112 weibl: 32 insg: 144	0 0 0	0 0 0	0 0 0	0 0 0	0 0 0	0 0 0	0 0 0	3 0 3	3 0 3	4 2 6	7 2 9	3 1 4	4 5 8	7 5 12	15 5 20	24 7 31	26 6 32	22 5 27	11 2 13	105 30 135	
4	700000	Strafrechtliche Nebengesetze	männl: 9.398 weibl: 2.033 insg: 11.431	34 31 65	8 15 23	11 6 17	20 4 24	43 17 60	116 73 189	246 78 324	582 109 691	828 187 1.015	1.155 187 1.342	2.099 447 2.546	712 132 844	746 185 931	1.458 317 1.775	2.224 470 2.694	2.512 547 3.059	658 149 807	269 71 340	178 32 210	7.299 1.586 8.885	
4	710000	Straftaten gegen strafrechtliche Nebengesetze auf dem Wirtschaftssektor	männl: 431 weibl: 113 insg: 544	0 0 0	0 0 0	0 0 0	1 0 1	3 1 4	4 1 5	3 4 7	6 3 9	9 7 16	14 4 18	27 12 39	16 5 21	13 7 20	29 12 41	67 16 83	114 28 142	83 29 112	69 14 83	42 2 44	404 101 505	
4	712000	Straftaten nach AktG, GenG, GmbHG, HGB, RechnungslegungsG, UmwandlungsG	männl: 81 weibl: 14 insg: 95	0 0 0	0 0 0	0 0 0	0 0 0	0 0 0	0 0 0	0 0 0	0 0 0	0 0 0	0 0 0	0 0 0	0 0 0	0 0 0	0 0 0	1 0 1	24 4 28	22 2 24	20 7 27	14 1 15	81 14 95	
64	712200	Insolvenzverschleppung gemäß § 15a InsO	männl: 80 weibl: 13 insg: 93	0 0 0	0 0 0	0 0 0	0 0 0	0 0 0	0 0 0	0 0 0	0 0 0	0 0 0	0 0 0	0 0 0	0 0 0	0 0 0	0 0 0	1 0 1	23 4 27	22 2 24	20 6 26	14 1 15	80 13 93	
4	715000	Straftaten im Zusammenhang mit Urheberrechtsbestimmungen (UrheberrechtsG, MarkenG, § 17 UWG, GebrauchsmusterG, GeschmacksmusterG, KunsturheberrechtsG, PatentG, HalbleiterschutzG)	männl: 101 weibl: 44 insg: 145	0 0 0	0 0 0	0 0 0	1 0 1	3 1 4	4 1 5	3 4 7	3 2 5	6 6 12	2 1 3	12 8 20	5 2 7	0 1 1	5 3 8	14 8 22	23 10 33	32 13 45	10 2 12	5 2 5	89 36 125	
64	715100	Softwarepiraterie (private Anwendung z.B. Computerspiele)	männl: 1 weibl: 0 insg: 1	0 0 0	0 0 0	0 0 0	0 0 0	0 0 0	0 0 0	0 0 0	0 0 0	0 0 0	0 0 0	0 0 0	0 0 0	0 0 0	0 0 0	0 0 0	0 0 0	1 0 1	0 0 0	0 0 0	0 0 0	1 0 1
64	715300	Verrat von Betriebs- und Geschäftsgeheimnissen nach § 17 Abs. 1 und 4 UWG	männl: 8 weibl: 7 insg: 15	0 0 0	0 0 0	0 0 0	0 0 0	0 0 0	0 0 0	0 0 0	0 0 0	0 0 0	0 0 0	0 0 0	0 0 0	0 0 0	0 0 0	0 1 1	7 4 11	1 0 1	0 0 0	0 0 0	8 7 15	
64	715400	Verrat von Betriebs- und Geschäftsgeheimnissen gemäß § 17 Abs. 2 und 4 UWG	männl: 0 weibl: 1 insg: 1	0 0 0	0 0 0	0 0 0	0 0 0	0 0 0	0 0 0	0 0 0	0 0 0	0 0 0	0 0 0	0 0 0	0 0 0	0 0 0	0 0 0	0 0 0	0 1 1	0 0 0	0 0 0	0 0 0	0 0 0	0 1 1
4	716000	Straftaten im Zusammenhang mit Lebens- und Arzneimitteln (z.B. Lebensmittel- und Futtermittelgesetzbuch, ArzneimittelG, WeinG)	männl: 91 weibl: 34 insg: 125	0 0 0	0 0 0	0 0 0	0 0 0	0 0 0	0 0 0	0 0 0	1 1 2	1 1 2	4 1 5	5 2 7	6 3 9	5 4 9	11 7 18	21 3 24	16 8 24	14 9 23	21 5 26	3 0 3	86 32 118	
64	716100	Straftaten nach dem Lebensmittel- und Futtermittelgesetzbuch	männl: 35 weibl: 16 insg: 51	0 0 0	0 0 0	0 0 0	0 0 0	0 0 0	0 0 0	0 0 0	0 0 0	0 0 0	1 0 1	1 0 1	0 0 0	0 0 0	0 0 0	3 0 3	5 6 11	11 6 17	13 4 17	2 0 2	34 16 50	
64	716300	Straftaten nach dem Weingesetz	männl: 1 weibl: 0 insg: 1	0 0 0	0 0 0	0 0 0	0 0 0	0 0 0	0 0 0	0 0 0	0 0 0	0 0 0	0 0 0	0 0 0	0 0 0	0 0 0	0 0 0	0 0 0	0 0 0	0 0 0	0 0 0	1 0 1	1 0 1	
4	716400	Straftaten nach dem Arzneimittelgesetz (AMG)	männl: 53 weibl: 17 insg: 70	0 0 0	0 0 0	0 0 0	0 0 0	0 0 0	0 0 0	0 0 0	1 1 2	1 1 4	3 1 4	4 2 6	6 2 8	5 4 9	11 6 17	18 3 21	11 2 13	3 3 6	6 1 7	0 0 0	49 15 64	
4	716410	Doping im Sport	männl: 12 weibl: 2 insg: 14	0 0 0	0 0 0	0 0 0	0 0 0	0 0 0	0 0 0	0 0 0	0 0 0	0 0 0	1 0 1	1 0 1	2 1 3	0 0 3	2 1 3	6 1 7	2 0 2	0 0 0	1 0 1	0 0 0	11 2 13	
4	716420	Illegale Arzneimittel in der legalen Verteilerkette (iAMidlegV)	männl: 6 weibl: 3 insg: 9	0 0 0	0 0 0	0 0 0	0 0 0	0 0 0	0 0 0	0 0 0	0 0 0	0 0 0	0 0 0	0 0 0	0 0 0	1 2 3	2 1 3	2 0 3	2 0 2	0 0 0	1 0 1	0 0 0	6 3 9	

Schlüssel der Tat	Straftat	Sexus	TV insge- samt	Kinder						Jugendliche			Heran- w. 18 < 21	Erwachsene ab 21 Jahre											
									< 14			14 < 18		< 21			21 < 25						>= 21		
				< 6	6 < 8	8 < 10	10 < 12	12 < 14		14 < 16	16 < 18				21 < 23	23 < 25		25 < 30	30 < 40	40 < 50	50 < 60	>= 60			
				1	2	3	4	5	6	7	8	9		10	11	12	13	14	15	16	17	18	19	20	21
4	716430	Arzneimittel in der illegalen Verteilerkette (AMidillegV)	männl: weibl: insg:	6 5 11	0 0 0	0 0 0	0 0 0	0 0 0	0 0 0	0 0 0	0 0 0	1 1 2	1 1 2	1 2 4	2 1 1	0 1 2	1 2 3	1 0 1	1 1 1	0 0 1	1 0 1	0 0 1	0 0 0	4 3 7	
4	719000	Sonstige Straftaten (Nebengesetze) auf dem Wirtschaftssektor (z.B. Rennwett- und Lotterieg, UWG ohne § 17, Versicherungsaufsichtsg, WirtschaftsstrafG, Gewerbeordnung)	männl: weibl: insg:	159 21 180	0 0 0	0 0 0	0 0 0	0 0 0	0 0 0	0 0 0	0 0 0	2 0 2	2 2 10	8 2 10	10 2 12	5 0 5	8 2 10	13 2 15	31 5 36	52 6 58	15 5 20	18 0 18	20 1 21	149 19 168	
64	719081	Verstoss gegen Abgabenordnung - Steuerhinterziehung	männl: weibl: insg:	156 21 177	0 0 0	0 0 0	0 0 0	0 0 0	0 0 0	0 0 0	0 0 0	2 0 2	2 0 2	8 2 10	10 2 12	5 0 5	8 2 10	13 2 15	30 5 35	52 6 58	15 5 20	17 0 17	19 1 20	146 19 165	
64	719082	Verstoss gegen Abgabenordnung - Steuerhellerlei	männl: weibl: insg:	1 0 1	0 0 0	0 0 0	0 0 0	0 0 0	0 0 0	0 0 0	0 0 0	0 0 0	0 0 0	0 0 0	0 0 0	0 0 0	0 0 0	0 0 0	1 0 1	0 0 0	0 0 0	0 0 0	0 0 0	1 0 1	
4	720000	Straftaten gegen sonstige strafrechtliche Nebengesetze-ohne Verkehrsdelikte-	männl: weibl: insg:	3.089 643 3.732	33 31 64	7 15 22	11 6 17	19 4 23	22 5 27	92 61 153	73 15 88	204 32 236	277 47 324	426 53 479	795 161 956	279 41 320	246 53 299	525 94 619	633 118 751	645 149 794	279 70 349	138 34 172	74 17 91	2.294 482 2.776	
64	721000	Straftaten gegen § 27 Abs. 2 des Jugendschutzgesetzes	männl: weibl: insg:	1 0 1	0 0 0	0 0 0	0 0 0	0 0 0	0 0 0	0 0 0	0 0 0	0 0 0	0 0 0	0 0 0	0 0 0	0 0 0	0 0 0	0 0 0	0 0 0	1 0 1	0 0 0	0 0 0	0 0 0	1 0 1	
64	724000	Straftaten gegen § 24 des Passgesetzes	männl: weibl: insg:	1 0 1	0 0 0	0 0 0	0 0 0	0 0 0	0 0 0	0 0 0	0 0 0	0 0 0	0 0 0	0 0 0	0 0 0	0 0 0	0 0 0	0 0 0	0 0 0	0 0 1	0 0 0	1 0 0	0 0 0	1 0 0	
4	725000	Straftaten gegen das Aufenthalts-, das Asylverfahrens- und das Freizügigkeitsgesetz/EU	männl: weibl: insg:	1.902 531 2.433	33 31 64	7 15 22	11 6 17	18 4 22	16 5 21	85 61 146	56 11 67	161 26 187	217 37 254	318 42 360	620 140 760	195 28 223	166 45 211	361 73 434	369 94 463	347 128 475	147 59 206	45 26 71	13 11 24	1.282 391 1.673	
4	725100	Unerlaubte Einreise gemäß § 95 Abs. 1 Nr. 3 und Abs. 2 Nr. 1a Aufenthaltsgesetz	männl: weibl: insg:	7 4 11	0 1 1	0 0 0	0 0 0	1 0 1	0 0 2	1 1 2	0 0 0	0 0 0	0 0 1	1 0 1	2 1 3	0 0 0	0 0 0	0 0 0	2 0 2	2 0 4	0 0 0	0 1 1	0 1 1	1 0 1	5 3 8
4	725200	Einschleusen von Ausländern gemäß § 96 Aufenthaltsgesetz	männl: weibl: insg:	7 4 11	0 0 0	0 0 0	0 0 0	0 0 0	0 0 0	0 0 0	0 0 0	0 0 0	0 0 1	0 1 1	0 1 1	0 0 0	0 0 0	0 0 0	1 1 2	2 1 3	3 0 3	1 0 2	0 1 2	0 0 0	7 3 10
4	725300	Erschleichen eines Aufenthaltstitels (gemäß § 95 Abs. 2 Nr. 2 Aufenthaltsgesetz) durch unrichtige oder unvollständige Angaben oder Gebrauch eines so beschafften Aufenthaltstitels zur Täuschung im Rechtsverkehr	männl: weibl: insg:	12 7 19	0 0 0	0 0 0	0 0 0	0 0 0	0 0 0	0 0 0	0 0 0	1 0 1	1 0 1	0 0 0	1 0 1	1 0 2	1 0 3	2 1 3	3 4 7	3 1 4	2 0 2	1 0 2	0 1 0	0 0 0	11 7 18
4	725310	Erschleichen eines Aufenthaltstitels durch Scheinehe gemäß § 95 Abs. 2 Nr. 2 Aufenthaltsgesetz	männl: weibl: insg:	2 1 3	0 0 0	0 0 0	0 0 0	0 0 0	0 0 0	0 0 0	0 0 0	0 0 0	0 0 0	0 0 0	0 0 0	0 0 0	0 0 0	0 0 0	0 0 0	1 0 1	1 0 1	0 1 1	0 1 0	0 0 0	2 1 3
4	725320	Erschleichen oder Gebrauch eines Aufenthaltstitels (Aufenthaltsurlaubnis oder Niederlassungsbefugnis)	männl: weibl: insg:	10 6 16	0 0 0	0 0 0	0 0 0	0 0 0	0 0 0	0 0 0	0 0 0	1 0 1	1 0 1	0 0 0	1 0 1	1 0 2	1 1 3	2 1 3	3 4 7	2 1 3	1 0 1	1 0 1	0 0 0	0 0 0	9 6 15
4	725500	Straftaten gegen §§ 84, 85 Asylverfahrensgesetz	männl: weibl: insg:	32 4 36	0 0 0	0 0 0	0 0 0	0 0 0	0 0 0	0 0 0	0 0 0	0 0 0	0 0 0	5 0 5	5 0 5	3 1 4	5 2 7	8 3 11	9 1 10	8 0 8	2 0 2	0 0 0	0 0 0	0 0 0	27 4 31
64	725700	Unerlaubter Aufenthalt gemäß § 95 Abs. 1 Nr. 1, 2 und Abs. 2 Nr. 1b Aufenthaltsgesetz	männl: weibl: insg:	1.807 502 2.309	33 30 63	7 15 22	11 6 17	17 4 21	16 5 21	84 60 144	56 11 67	160 25 185	216 36 252	309 40 349	609 136 745	186 26 212	157 41 198	343 67 410	348 86 434	322 121 443	133 58 191	40 23 63	12 11 23	1.198 366 1.564	
64	725800	Einreise oder Aufenthalt trotz Versagung des Freizügigkeitsrechts gemäß § 9 Freizügigkeitsgesetz/EU	männl: weibl: insg:	1 0 1	0 0 0	0 0 0	0 0 0	0 0 0	0 0 0	0 0 0	0 0 0	0 0 0	0 0 0	0 0 0	0 0 0	0 0 0	0 0 0	0 0 0	0 0 0	0 0 1	0 0 0	0 0 0	0 0 0	0 0 0	1 0 1

Schlüssel der Tat	Straftat	Sexus	TV insgesamt	Kinder						Jugendliche			Heranw.	Erwachsene ab 21 Jahre									
									< 14			14 < 18		< 21			21 < 25					>= 21	
				< 6	6 < 8	8 < 10	10 < 12	12 < 14		14 < 16	16 < 18			18 < 21	21 < 23	23 < 25	25 < 30	30 < 40	40 < 50	50 < 60	>= 60		
				1	2	3	4	5	6	7	8	9		10	11	12	13	14	15	16	17	18	19
64	725900	Sonstige Verstöße gegen das Aufenthaltsgesetz	männl: weibl: insg:	42 10 52	0 0 0	0 0 0	0 0 0	0 0 0	0 0 0	0 0 0	0 1 1	0 1 4	3 1 4	3 2 5	5 0 5	3 2 5	8 2 10	8 2 10	14 3 17	6 1 7	3 0 3	0 0 0	39 8 47
4	726000	Straftaten gegen das Sprengstoff-, das Waffen- und das Kriegswaffenkontrollgesetz	männl: weibl: insg:	948 91 1.039	0 0 0	0 0 0	1 0 1	6 0 6	7 0 7	14 3 17	36 3 39	50 6 56	91 9 100	148 15 163	71 10 81	66 8 74	137 18 155	222 21 243	228 19 247	92 6 98	69 7 76	52 5 57	800 76 876
64	726100	Straftaten gegen das Sprengstoffgesetz	männl: weibl: insg:	240 18 258	0 0 0	0 0 0	1 0 1	4 0 5	5 0 9	8 1 9	9 0 18	17 1 33	32 1 33	54 2 56	21 1 22	23 3 47	44 6 61	55 5 75	70 0 11	11 2 6	4 0 6	2 0 2	186 16 202
64	726200	Straftaten gegen das Waffengesetz	männl: weibl: insg:	712 73 785	0 0 0	0 0 0	0 0 0	2 0 2	2 0 2	6 2 8	27 3 30	33 5 38	59 8 67	94 13 107	52 9 61	48 6 54	100 15 115	168 16 184	154 13 167	82 6 88	65 5 70	49 5 54	618 60 678
64	726300	Straftaten gegen das Kriegswaffenkontrollgesetz	männl: weibl: insg:	19 1 20	0 0 0	0 0 0	0 0 0	0 0 0	0 0 0	0 0 0	0 0 0	0 0 0	0 0 0	0 0 0	0 0 0	0 0 0	0 0 0	4 0 4	12 1 13	2 0 2	0 0 0	1 0 1	19 1 20
4	728000	Straftaten gegen das Bundes- (oder Landes-) Datenschutzgesetz	männl: weibl: insg:	3 4 7	0 0 0	0 0 0	0 0 0	0 0 0	0 0 0	0 0 0	0 0 0	0 0 0	0 0 0	0 0 0	0 0 0	0 0 0	0 0 0	1 1 2	0 1 0	1 1 2	0 1 1	0 1 2	3 4 7
64	730000	Rauschgiftdelikte -Betäubungsmittelgesetz- (soweit nicht bereits mit anderer Schlüsselzahl erfasst)	männl: weibl: insg:	6.118 1.273 7.391	0 0 0	0 0 0	0 0 0	19 12 31	19 12 31	171 59 230	379 77 456	550 136 686	751 128 879	1.320 276 1.596	439 88 527	524 127 651	963 215 1.178	1.642 344 1.986	1.846 368 2.214	294 48 342	44 17 61	9 5 14	4.798 997 5.795
64	731000	Allgemeine Verstöße gemäß § 29 BtMG(soweit nicht unter 7340 pp. zu erfassen)	männl: weibl: insg:	5.219 1.108 6.327	0 0 0	0 0 0	0 0 0	19 11 30	19 11 30	152 56 208	327 72 399	479 128 607	672 119 791	1.170 258 1.428	370 79 449	460 105 565	830 184 1.014	1.429 303 1.732	1.544 315 1.859	215 37 252	28 9 37	3 2 5	4.049 850 4.899
64	731100	Allgemeiner Verstoß mit Heroin (gemäß § 29 BtMG)	männl: weibl: insg:	32 10 42	0 0 0	0 0 0	0 0 0	0 0 0	0 0 0	1 1 2	0 1 1	3 1 4	6 1 7	10 2 12	10 1 11	7 0 7	17 1 18	18 2 20	23 7 30	2 2 4	3 1 4	1 0 1	64 12 76
64	731200	Allgemeiner Verstoß mit Kokain einschl. Crack	männl: weibl: insg:	74 14 88	0 0 0	0 0 0	0 0 0	1 0 1	1 0 1	0 0 0	3 1 4	3 1 4	6 1 7	10 2 12	10 1 11	7 0 7	17 1 18	18 2 20	23 7 30	2 2 4	3 0 3	1 0 1	64 12 76
64	731300	Allgemeiner Verstoß mit LSD	männl: weibl: insg:	10 3 13	0 0 0	0 0 0	0 0 0	0 0 0	0 0 0	1 0 1	0 0 0	1 0 1	0 1 1	1 1 2	2 1 3	2 0 2	4 1 5	3 0 3	2 1 3	0 0 0	0 0 0	0 0 0	9 2 11
64	731600	Allgemeiner Verstoß mit Amphetamin und seine Derivate in Pulver- oder flüssiger sowie in Tabletten- bzw. Kapselform (Ecstasy)	männl: weibl: insg:	607 151 758	0 0 0	0 0 0	0 0 0	1 0 1	1 0 1	8 6 14	19 10 29	27 16 43	60 13 73	88 29 117	38 18 56	57 13 70	95 31 126	193 48 241	202 36 238	26 7 33	3 0 3	0 0 0	519 122 641
64	731700	Allgemeiner Verstoß mit Methamphetamin in Pulver-, kristalliner oder flüssiger sowie in Tabletten- bzw. Kapselform	männl: weibl: insg:	1.664 455 2.119	0 0 0	0 0 0	0 0 0	1 1 2	1 1 2	8 7 15	17 11 28	25 18 43	125 42 167	151 61 212	86 34 120	138 43 181	224 77 301	555 151 706	642 151 793	85 13 98	6 2 8	1 0 1	1.513 394 1.907
64	731800	Allgemeiner Verstoß mit Cannabis und Zubereitungen	männl: weibl: insg:	2.872 441 3.313	0 0 0	0 0 0	0 0 0	13 5 18	13 5 18	129 37 166	284 46 330	413 83 496	486 62 548	912 150 1.062	233 32 265	251 48 299	484 80 564	690 96 786	676 99 775	96 10 106	14 5 19	0 1 1	1.960 291 2.251
64	731900	Allgemeiner Verstoß mit sonstigen Betäubungsmitteln	männl: weibl: insg:	374 108 482	0 0 0	0 0 0	0 0 0	5 5 10	5 5 10	14 8 22	21 7 28	35 15 50	37 6 43	77 26 103	28 8 36	28 7 35	56 15 71	107 31 138	111 29 140	18 4 22	4 2 6	1 1 2	297 82 379
64	732000	Unerlaubter Handel mit und Schmuggel von Rauschgiften gemäß § 29 BtMG	männl: weibl: insg:	754 139 893	0 0 0	0 0 0	0 0 0	1 1 2	1 1 2	23 3 26	62 6 68	85 9 94	102 9 111	188 19 207	62 8 70	57 26 83	119 38 157	182 46 228	216 46 262	47 6 53	2 3 5	0 1 1	566 120 686

Schlüssel der Tat	Straftat	Sexus	TV insgesamt	Kinder						Jugendliche			Heranw.	Erwachsene ab 21 Jahre										
									< 14			14 < 18		< 21			21 < 25						>= 21	
				< 6	6 < 8	8 < 10	10 < 12	12 < 14		14 < 16	16 < 18				18 < 21	21 < 23		23 < 25	25 < 30	30 < 40	40 < 50	50 < 60		>= 60
				1	2	3	4	5	6	7	8	9		10	11	12	13	14	15	16	17	18	19	20
64	732100	Unerlaubter Handel mit und Schmuggel von Heroin (§ 29 BtMG)	männl: weibl: insg:	4 1 5	0 0 0	0 0 0	0 0 0	0 0 0	0 0 0	0 0 0	0 0 0	0 0 0	0 0 0	0 0 0	0 0 0	0 0 0	0 0 0	0 0 0	3 0 3	1 0 1	0 0 1	0 1 0	0 0 0	4 1 5
64	732200	Unerlaubter Handel mit und Schmuggel von Kokain einschl. Crack (§ 29 BtMG)	männl: weibl: insg:	6 0 6	0 0 0	0 0 0	0 0 0	0 0 0	0 0 0	0 0 0	0 0 0	0 0 0	1 0 1	1 0 1	1 0 1	0 0 0	1 0 1	0 0 0	1 0 1	2 0 2	1 0 1	0 0 0	0 0 0	5 0 5
64	732300	Unerlaubter Handel mit und Schmuggel von LSD (§ 29 BtMG)	männl: weibl: insg:	1 0 1	0 0 0	0 0 0	0 0 0	0 0 0	0 0 0	0 0 0	0 0 0	0 0 0	1 0 1	1 0 1	0 0 0	0 0 0	0 0 0	0 0 0	0 0 0	0 0 0	0 0 0	0 0 0	0 0 0	0 0 0
64	732600	Unerlaubter Handel mit und Schmuggel von Amphetamin und seine Derivate in Pulver- oder flüssiger sowie in Tabletten- bzw. Kapselform (Ecstasy)	männl: weibl: insg:	108 20 128	0 0 0	0 0 0	0 0 0	0 0 0	0 0 0	1 0 1	5 1 6	6 1 7	5 1 6	11 2 13	16 2 18	4 3 7	20 5 25	38 10 48	34 3 37	5 0 5	0 0 0	0 0 0	0 0 0	97 18 115
64	732700	Unerlaubter Handel mit und Schmuggel von Methamphetamin in Pulver-, kristalliner oder flüssiger sowie in Tabletten- bzw. Kapselform	männl: weibl: insg:	288 74 362	0 0 0	0 0 0	0 0 0	0 0 0	0 0 0	0 0 0	6 1 7	6 4 7	25 4 29	31 5 36	13 6 19	28 9 37	41 15 56	86 20 106	110 30 140	20 2 22	0 2 2	0 0 0	0 0 0	257 69 326
64	732800	Unerlaubter Handel mit und Schmuggel von Cannabis und Zubereitungen (§ 29 BtMG)	männl: weibl: insg:	357 47 404	0 0 0	0 0 0	0 0 0	0 0 0	1 0 2	1 1 2	21 3 24	52 4 56	73 7 80	76 4 80	150 12 162	31 0 31	28 6 34	59 6 65	58 12 70	73 12 85	16 4 20	1 0 1	0 1 1	207 35 242
64	732900	Unerlaubter Handel mit und Schmuggel von sonstigen Betäubungsmitteln (§ 29 BtMG)	männl: weibl: insg:	23 4 27	0 0 0	0 0 0	0 0 0	0 0 0	0 0 0	1 0 1	1 0 1	2 0 2	0 0 0	2 0 2	2 0 2	2 0 2	4 0 4	5 0 5	9 4 13	3 0 3	0 0 0	0 0 0	0 0 0	21 4 25
64	733000	Unerlaubte Einfuhr von Betäubungsmitteln gemäß § 30 Abs. 1 Nr. 4 BtMG (in nicht geringer Menge)	männl: weibl: insg:	62 15 77	0 0 0	0 0 0	0 0 0	0 0 0	0 0 0	1 0 1	0 0 0	1 0 1	6 3 9	7 3 10	1 2 3	7 2 9	8 4 12	11 2 13	27 4 31	6 1 7	2 1 3	1 0 1	0 0 0	55 12 67
64	733600	Unerlaubte Einfuhr in nicht geringer Menge von Amphetamin und seine Derivate in Pulver- oder flüssiger sowie in Tabletten- bzw. Kapselform (Ecstasy)	männl: weibl: insg:	4 0 4	0 0 0	0 0 0	0 0 0	0 0 0	0 0 0	0 0 0	0 0 0	0 0 0	1 0 1	1 0 1	0 0 0	1 0 1	1 0 2	2 0 2	0 0 0	0 0 0	0 0 0	0 0 0	0 0 0	3 0 3
64	733700	Unerlaubte Einfuhr in nicht geringer Menge von Methamphetamin in Pulver-, kristalliner oder flüssiger sowie in Tabletten- bzw. Kapselform	männl: weibl: insg:	39 12 51	0 0 0	0 0 0	0 0 0	0 0 0	0 0 0	0 0 0	0 0 0	0 0 0	3 3 6	3 3 6	0 2 2	4 4 6	4 4 8	7 1 8	20 2 22	3 1 4	2 1 3	0 1 0	0 1 0	36 9 45
64	733800	Unerlaubte Einfuhr in nicht geringer Menge von Cannabis und Zubereitungen (gemäß § 30 Abs. 1 Nr. 4 BtMG)	männl: weibl: insg:	12 1 13	0 0 0	0 0 0	0 0 0	0 0 0	0 0 0	1 0 1	0 0 0	1 0 1	1 0 1	2 0 2	1 0 1	0 0 0	1 0 1	2 0 2	4 1 5	2 0 2	0 0 0	0 0 0	1 0 1	10 0 11
64	733900	Unerlaubte Einfuhr in nicht geringer Menge von sonstigen Betäubungsmitteln (gemäß § 30 Abs. 1 Nr. 4 BtMG)	männl: weibl: insg:	8 2 10	0 0 0	0 0 0	0 0 0	0 0 0	0 0 0	0 0 0	0 0 0	0 0 0	1 0 1	1 0 1	0 0 0	2 0 2	2 0 2	1 1 2	3 1 4	1 0 1	0 0 0	0 0 0	0 0 0	7 2 9
64	734000	Sonstige Verstöße gegen das BtMG	männl: weibl: insg:	457 73 530	0 0 0	0 0 0	0 0 0	0 0 0	0 0 0	5 0 5	12 0 12	17 0 17	17 1 18	34 1 35	24 7 31	32 13 45	56 20 76	135 17 152	170 25 195	44 4 48	13 4 17	5 2 7	5 2 7	423 72 495
64	734100	Unerlaubter Anbau von Betäubungsmitteln gemäß § 29 Abs. 1 Nr. 1 BtMG	männl: weibl: insg:	161 21 182	0 0 0	0 0 0	0 0 0	0 0 0	0 0 0	5 0 5	4 0 4	9 0 9	10 0 11	19 1 20	4 0 4	8 4 12	12 4 16	40 5 45	63 4 67	19 2 21	4 2 7	4 3 7	4 2 6	142 20 162
64	734200	Betäubungsmittelanbau, -herstellung und -handel als Mitglied einer Bande §§ 30 Abs. 1 Nr. 1, 30a BtMG	männl: weibl: insg:	7 2 9	0 0 0	0 0 0	0 0 0	0 0 0	0 0 0	0 0 0	0 0 0	0 0 0	0 0 0	0 0 0	0 0 0	1 1 2	1 1 2	1 0 2	1 0 2	1 0 2	0 0 0	0 0 0	0 0 0	7 2 9
64	734400	Werbung für Betäubungsmittel gemäß § 29 Abs. 1 Nr. 8 BtMG	männl: weibl: insg:	1 0 1	0 0 0	0 0 0	0 0 0	0 0 0	0 0 0	0 0 0	0 0 0	0 0 0	1 0 1	1 0 1	0 0 0	0 0 0	0 0 0	0 0 0	0 0 0	0 0 0	0 0 0	0 0 0	0 0 0	0 0 0

Schlüssel der Tat	Straftat	Sexus	TV insgesamt	Kinder						Jugendliche			Heranw.	< 21	Erwachsene ab 21 Jahre									
									< 14			14 < 18					21 < 25					>= 21		
				< 6	6 < 8	8 < 10	10 < 12	12 < 14		14 < 16	16 < 18				18 < 21	21 < 23		23 < 25	25 < 30	30 < 40	40 < 50		50 < 60	>= 60
				1	2	3	4	5	6	7	8	9			10	11	12	13	14	15	16	17	18	19
64	734500	Abgabe, Verabreichung oder Überlassung von Betäubungsmitteln an Minderjährige § 29a Abs. 1 Nr. 1 - ggf. § 30 Abs. 1 Nr. 2 BtMG	männl: weibl: insg:	49 14 63	0 0 0	0 0 0	0 0 0	0 0 0	0 0 0	0 0 0	0 0 0	0 0 0	0 0 0	0 0 0	7 3 10	8 1 9	15 4 19	18 2 20	11 8 19	5 0 5	0 0 0	0 0 0	0 0 0	49 14 63
64	734800	Unerlaubte(r) Handel, Herstellung, Abgabe und Besitz in nicht geringer Menge von Betäubungsmitteln gemäß § 29a Abs. 1 Nr. 2 BtMG	männl: weibl: insg:	245 39 284	0 0 0	0 0 0	0 0 0	0 0 0	0 0 0	0 0 0	8 0 8	8 0 8	6 0 6	14 0 14	13 4 17	15 7 22	28 11 39	78 12 90	99 13 112	18 2 20	7 1 8	1 0 1	231 39 270	
64	740000	Straftaten gegen strafrechtliche Nebengesetze auf dem Umwelt- und Verbraucherschutzsektor (neben Schlüssel 716000)	männl: weibl: insg:	157 44 201	1 0 1	1 0 1	0 0 0	0 0 0	1 0 1	3 0 3	1 0 1	3 0 3	4 0 4	2 4 6	9 4 13	6 2 8	1 0 1	7 2 9	12 7 19	24 11 35	28 6 34	24 6 30	53 8 61	148 40 188
64	741000	Straftaten nach dem ChemikalienG	männl: weibl: insg:	4 0 4	0 0 0	0 0 0	0 0 0	0 0 0	0 0 0	0 0 0	0 0 0	0 0 0	0 0 0	0 0 0	0 0 0	0 0 0	0 0 0	0 0 0	0 0 0	0 0 0	1 0 1	1 0 1	2 0 2	4 0 4
64	743000	Straftaten nach dem Bundesnaturschutz-, Tierschutz-, Bundesjagd- und PflanzenschutzG	männl: weibl: insg:	148 43 191	1 0 1	1 0 1	0 0 0	0 0 0	1 0 1	3 0 3	1 0 1	3 0 3	4 0 4	2 4 6	9 4 13	6 2 8	1 0 1	7 2 9	12 7 19	23 11 34	26 5 31	21 6 27	50 8 58	139 39 178
4	890000	Straftaten insgesamt, jedoch ohne Verstöße gegen das Aufenthalt-, das Asylverfahrens- und das Freizügigkeitsgesetz/EU (Schlüssel 7250)	männl: weibl: insg:	41.425 14.555 55.980	10 5 15	66 24 90	154 57 211	338 141 479	660 301 961	1.228 528 1.756	1.273 648 1.921	1.622 601 2.223	2.895 1.249 4.144	3.091 947 4.038	7.214 2.724 9.938	2.068 675 2.743	2.402 816 3.218	4.470 1.491 5.961	6.616 2.107 8.723	9.599 3.037 12.636	5.880 2.015 7.895	4.382 1.655 6.037	3.264 1.526 4.790	34.211 11.831 46.042
4	891000	Rauschgiftkriminalität	männl: weibl: insg:	6.123 1.280 7.403	0 0 0	0 0 0	0 0 0	19 12 31	19 12 31	171 59 230	379 77 456	550 136 686	751 128 879	1.320 276 1.596	439 88 527	524 128 652	963 216 1.179	1.645 346 1.991	1.847 371 2.218	294 49 343	44 17 61	10 5 15	4.803 1.004 5.807	
4	891100	direkte Beschaffungskriminalität	männl: weibl: insg:	7 8 15	0 0 0	0 0 0	0 0 0	0 0 0	0 0 0	0 0 0	0 0 0	0 0 0	0 0 0	0 0 0	0 0 0	0 1 1	0 3 7	0 1 1	4 3 5	2 3 1	0 1 1	0 0 0	1 0 1	7 8 15
4	892000	Gewaltkriminalität	männl: weibl: insg:	3.183 554 3.737	0 0 0	1 0 1	15 1 16	28 4 32	70 12 82	114 17 131	154 29 183	162 38 200	316 67 383	330 49 379	760 133 893	237 34 271	244 37 281	481 71 552	577 95 672	694 113 807	334 73 407	189 37 226	148 32 180	2.423 421 2.844
4	893000	Wirtschaftskriminalität	männl: weibl: insg:	653 196 849	0 0 0	0 0 0	0 0 1	1 0 1	0 0 1	1 0 1	0 0 0	3 0 3	3 0 3	10 4 14	14 4 18	12 4 16	10 10 20	22 14 36	60 17 77	156 51 207	186 49 235	130 45 175	85 16 101	639 192 831
4	893100	bei Betrug	männl: weibl: insg:	373 111 484	0 0 0	0 0 0	0 0 1	1 0 1	0 0 1	1 0 1	0 0 0	0 0 0	0 0 0	10 4 14	11 4 15	11 4 15	9 6 15	20 10 30	45 10 55	95 30 125	100 25 125	68 23 91	34 9 43	362 107 469
4	893200	Insolvenzstraftaten gemäß StGB und Nebenstrafrecht	männl: weibl: insg:	122 21 143	0 0 0	0 0 0	0 0 0	0 0 0	0 0 0	0 0 0	0 0 0	0 0 0	0 0 0	0 0 0	0 0 0	0 0 0	0 0 0	5 1 6	33 6 39	37 4 41	27 9 36	20 1 21	122 21 143	
4	893300	Wirtschaftskriminalität im Anlage- und Finanzierungsbereich pp.	männl: weibl: insg:	33 5 38	0 0 0	0 0 0	0 0 0	0 0 0	0 0 0	0 0 0	0 0 0	0 0 0	0 0 0	0 0 0	0 0 0	1 0 1	1 0 1	3 0 3	8 2 10	8 1 9	7 1 8	6 1 7	33 5 38	
4	893400	Wettbewerbsdelikte	männl: weibl: insg:	28 12 40	0 0 0	0 0 0	0 0 0	0 0 0	0 0 0	0 0 0	0 0 0	1 0 1	1 0 1	0 0 0	1 0 1	0 0 0	0 0 0	3 2 5	5 3 8	12 7 19	6 0 6	1 0 1	27 12 39	
4	893500	Wirtschaftskriminalität im Zusammenhang mit Arbeitsverhältnissen	männl: weibl: insg:	90 21 111	0 0 0	0 0 0	0 0 0	0 0 0	0 0 0	0 0 0	0 0 0	0 0 0	0 0 0	0 0 0	1 0 1	0 0 0	1 0 1	11 4 15	22 5 27	24 4 28	18 6 24	14 2 16	90 21 111	
4	893600	Betrug und Untreue im Zusammenhang mit Beteiligungen und Kapitalanlagen	männl: weibl: insg:	26 1 27	0 0 0	0 0 0	0 0 0	0 0 0	0 0 0	0 0 0	0 0 0	0 0 0	0 0 0	0 0 0	0 0 0	0 0 0	0 0 0	3 0 3	6 0 6	7 1 8	5 0 5	5 0 5	26 1 27	

Schlüssel der Tat	Straftat	Sexus	TV insge- samt	Kinder						Jugendliche			Heran- w. 18 < 21	Erwachsene ab 21 Jahre											
									< 14			14 < 18		< 21			21 < 25					>= 21			
				< 6	6 < 8	8 < 10	10 < 12	12 < 14		14 < 16	16 < 18			21 < 23	23 < 25	25 < 30	30 < 40	40 < 50	50 < 60	>= 60					
				1	2	3	4	5	6	7	8	9		10	11	12	13	14	15	16	17	18	19	20	21
4	894000	Sexueller Missbrauch von Kindern	männl: weibl: insg:	316 25 341	0 0 0	2 0 2	1 1 2	6 3 9	20 3 23	29 7 36	30 2 32	27 0 27	57 2 59	22 1 23	108 10 118	13 1 14	16 1 17	29 2 31	27 4 31	57 9 66	38 0 38	39 0 39	18 0 18	208 15 223	
4	895000	Menschenhandel insgesamt	männl: weibl: insg:	1 0 1	0 0 0	0 0 0	0 0 0	0 0 0	0 0 0	0 0 0	0 0 0	0 0 0	0 0 0	0 0 0	0 0 0	0 0 0	0 0 0	0 0 0	0 0 0	0 0 0	1 0 1	0 0 0	0 0 0	0 0 0	1 0 1
4	896000	Straftaten gegen Bestimmungen zum Schutze der Jugend	männl: weibl: insg:	24 0 24	0 0 0	0 0 0	0 0 0	0 0 0	4 0 4	4 0 4	2 0 2	0 0 0	2 0 2	3 0 3	9 0 9	0 0 0	2 0 2	2 0 2	0 0 0	3 0 3	4 0 4	5 0 5	1 0 1	15 0 15	
4	897000	Computerkriminalität	männl: weibl: insg:	424 153 577	0 0 0	0 0 0	0 0 0	0 0 0	1 0 1	1 0 1	4 2 6	10 3 13	14 5 19	29 12 41	44 17 61	23 9 32	25 7 32	48 16 64	66 27 93	110 34 144	84 32 116	51 17 68	21 10 31	380 136 516	
4	898000	Straftaten insgesamt auf dem Umwelt- und Verbraucherschutzsektor	männl: weibl: insg:	432 94 526	1 0 1	1 0 1	0 0 0	2 0 2	4 0 4	8 0 8	1 0 1	6 2 8	7 2 9	10 6 16	25 8 33	18 7 25	15 4 19	33 11 44	59 12 71	72 22 94	69 17 86	90 14 104	84 10 94	407 86 493	
4	898100	Umweltstraftaten gemäß 29. Abschnitt des StGB	männl: weibl: insg:	122 10 132	0 0 0	0 0 0	0 0 0	1 0 1	1 0 1	2 0 2	0 0 0	0 0 0	0 0 0	1 0 1	3 0 3	3 0 3	4 0 4	7 0 7	12 1 13	22 3 25	22 2 24	35 2 37	21 2 23	119 10 129	
4	898200	Sonstige Straftaten nach dem StGB mit Umweltrelevanz	männl: weibl: insg:	65 7 72	0 0 0	0 0 0	0 0 0	1 0 1	2 0 2	3 0 3	0 0 0	2 1 3	2 1 3	3 1 4	8 2 10	3 2 5	5 0 5	8 2 10	14 1 15	11 0 12	5 0 5	11 1 12	8 0 8	57 5 62	
4	898300	Straftaten auf dem Umwelt- und Verbraucherschutzsektor gemäß strafrechtlicher Nebengesetze	männl: weibl: insg:	246 78 324	1 0 1	1 0 1	0 0 0	0 0 0	1 0 1	3 0 3	1 0 1	4 1 5	5 1 6	6 5 11	14 6 20	12 5 17	6 4 10	18 9 27	33 10 43	39 19 58	42 15 57	44 11 55	56 8 64	232 72 304	
4	899000	Straßenkriminalität	männl: weibl: insg:	3.590 488 4.078	1 1 2	9 2 11	21 5 26	36 11 47	75 29 104	142 48 190	193 37 230	230 41 271	423 78 501	422 38 460	987 164 1.151	266 27 293	267 27 294	533 54 587	681 78 759	775 93 868	305 41 346	181 28 209	128 30 158	2.603 324 2.927	
4	899100	Straßenraub	männl: weibl: insg:	70 3 73	0 0 0	0 0 0	0 0 0	0 0 0	0 0 0	0 0 0	7 0 7	12 2 14	19 2 21	21 0 21	40 2 42	5 0 5	5 0 5	10 0 10	11 0 11	7 0 7	1 0 1	1 0 1	0 0 0	30 1 31	
4	899200	Straßendiebstahl	männl: weibl: insg:	1.248 131 1.379	0 0 0	0 0 0	2 2 4	3 3 6	11 3 14	16 8 24	56 5 61	61 11 72	117 16 133	140 4 144	273 28 301	84 13 97	88 13 101	172 26 198	285 27 312	362 33 395	100 11 111	40 3 43	16 3 19	975 103 1.078	
4	899500	Sachbeschädigung durch Graffiti insgesamt	männl: weibl: insg:	218 44 262	1 0 1	3 1 4	0 1 1	5 1 6	20 10 30	29 13 42	31 8 39	36 7 43	67 15 82	32 2 34	128 30 158	23 1 24	13 1 14	36 2 38	32 6 38	16 2 18	4 3 7	1 1 2	1 0 1	90 14 104	
4	892500	Mord und Totschlag insgesamt	männl: weibl: insg:	38 6 44	0 0 0	0 0 0	0 0 0	0 0 0	0 0 0	0 0 0	0 0 0	0 0 0	0 0 0	3 0 3	3 0 3	1 0 1	1 0 1	2 0 2	11 1 12	10 2 12	7 1 8	4 1 5	1 1 2	35 6 41	

Tabelle 062

Straftat und Staatsangehörigkeit nichtdeutscher Tatverdächtiger

In der Tabelle wird der Anteil der nichtdeutschen Tatverdächtigen - aufgeschlüsselt nach der Staatsangehörigkeit - an den Straftaten insgesamt und an den einzelnen Deliktsarten in absoluten Zahlen dargestellt.

Liste: **B-062; Nullwerte=aus**

Beschreibung: **Nationalitäten - keine Einschränkung - Auflistung nach Delikten - nur
Obergruppen - Sonstige - Tatverdächtige**

Auswertebereich: **Thüringen insgesamt; Hierarchie=an - ungefiltert**

Auswertezeitraum: **Januar 2015 - Dezember 2015**

Filter: **keine Einschränkung**

Details:

Schlüssel der Tat	Straftat	Täter insgesamt pro Delikt	Nicht-deutsche Täter pro Delikt	000 Deutschland	475 Syrien, Arabische Republik	170 Serbien	154 Rumänien	423 Afghanistan	152 Polen
-----	Straftaten insgesamt	58308	8398	49910	1622	704	599	489	460
000000	Straftaten gegen das Leben	78	13	65	0	0	4	5	0
010000	Mord § 211 StGB	12	4	8	0	0	4	0	0
011000	Mord im Zusammenhang mit Raubdelikten	4	4	0	0	0	4	0	0
012000	Mord im Zusammenhang mit Sexualdelikten	1	0	1	0	0	0	0	0
020000	Totschlag und Tötung auf Verlangen §§ 212, 213, 216 StGB	32	8	24	0	0	0	5	0
030000	Fahrlässige Tötung - nicht i.V.m. Verkehrsunfall - gemäß § 222 StGB	24	1	23	0	0	0	0	0
040000	Abbruch der Schwangerschaft §§ 218, 218b, 218c, 219a, 219b StGB	10	0	10	0	0	0	0	0
100000	Straftaten gegen die sexuelle Selbstbestimmung	1005	79	926	3	4	2	12	0
110000	Straftaten gegen die sexuelle Selbstbestimmung unter Gewaltanwendung oder Ausnutzen eines Abhängigkeitsverhältnisses §§ 174, 174a, 174b, 174c, 177, 178 StGB	312	42	270	1	2	0	6	0
111000	Vergewaltigung und sexuelle Nötigung §§ 177 Abs. 2, 3 und 4, 178 StGB	109	16	93	1	0	0	3	0
111100	Vergewaltigung/sexuelle Nötigung überfallartig (Einzeltäter) gemäß § 177 Abs. 2 Nr. 1, Abs. 3 und 4 StGB	63	11	52	1	0	0	1	0
111200	Vergewaltigung/sexuelle Nötigung überfallartig (durch Gruppen) gemäß § 177 Abs. 2 Nr. 2 StGB	10	2	8	0	0	0	2	0
111300	Vergewaltigung/sexuelle Nötigung durch Gruppen gemäß § 177 Abs. 2 Nr. 2 StGB	4	2	2	0	0	0	0	0
111400	Sonstige Straftaten gemäß § 177 Abs. 2 Nr. 1, Abs. 3 und 4 StGB	34	2	32	0	0	0	1	0
112000	Sonstige sexuelle Nötigung gemäß § 177 Abs. 1 und Abs. 5 StGB	187	25	162	0	2	0	3	0
113000	Sexueller Missbrauch von Schutzbefohlenen pp., unter Ausnutzung einer Amtsstellung oder eines Vertrauensverhältnisses §§ 174, 174a-c StGB	18	1	17	0	0	0	0	0
130000	Sexueller Missbrauch §§ 176, 176a, 176b, 179, 182, 183, 183a StGB	477	32	445	2	2	2	8	0
131000	Sexueller Missbrauch von Kindern §§ 176, 176a, 176b StGB	341	19	322	1	2	2	5	0
131100	Sexuelle Handlungen gemäß § 176 Abs. 1 und 2 StGB	180	7	173	0	2	1	2	0
131200	Exhibitionistische/sexuelle Handlungen vor Kindern gemäß § 176 Abs. 4 Nr. 1 StGB	16	4	12	1	1	0	1	0
131300	Sexuelle Handlungen gemäß § 176 Abs. 4 Nr. 2 StGB	19	0	19	0	0	0	0	0
131400	Einwirken auf Kinder gemäß § 176 Abs. 4 Nr. 3 und 4 StGB	32	1	31	0	0	0	0	0
131500	Vollzug des Beischlafs mit einem Kind oder Vornahme einer ähnlichen sexuellen Handlung gemäß § 176a Abs. 2 Nr. 1 StGB	3	0	3	0	0	0	0	0
131600	Schwerer sexueller Missbrauch von Kindern zur Herstellung und Verbreitung pornographischer Schriften gemäß § 176a Abs. 3 StGB	8	0	8	0	0	0	0	0
131700	Sonstiger schwerer sexueller Missbrauch von Kindern gemäß § 176a StGB	92	9	83	0	0	1	2	0

Schlüssel der Tat	Straftat	Täter insgesamt pro Delikt	Nicht-deutsche Täter pro Delikt	438 Irak	150 Kosovo	121 Albanien	160 Russische Föderation	163 Türkei	144 Mazedonien,ehemalige jugoslawische Rep.
-----	Straftaten insgesamt	58308	8398	409	358	346	306	299	191
000000	Straftaten gegen das Leben	78	13	1	0	0	0	0	0
010000	Mord § 211 StGB	12	4	0	0	0	0	0	0
011000	Mord im Zusammenhang mit Raubdelikten	4	4	0	0	0	0	0	0
012000	Mord im Zusammenhang mit Sexualdelikten	1	0	0	0	0	0	0	0
020000	Totschlag und Tötung auf Verlangen §§ 212, 213, 216 StGB	32	8	1	0	0	0	0	0
030000	Fahrlässige Tötung - nicht i.V.m. Verkehrsunfall - gemäß § 222 StGB	24	1	0	0	0	0	0	0
040000	Abbruch der Schwangerschaft §§ 218, 218b, 218c, 219a, 219b StGB	10	0	0	0	0	0	0	0
100000	Straftaten gegen die sexuelle Selbstbestimmung	1005	79	7	3	4	4	7	2
110000	Straftaten gegen die sexuelle Selbstbestimmung unter Gewaltanwendung oder Ausnutzen eines Abhängigkeitsverhältnisses §§ 174, 174a, 174b, 174c, 177, 178 StGB	312	42	6	2	4	2	6	0
111000	Vergewaltigung und sexuelle Nötigung §§ 177 Abs. 2, 3 und 4, 178 StGB	109	16	2	1	1	1	1	0
111100	Vergewaltigung/sexuelle Nötigung überfallartig (Einzeltäter) gemäß § 177 Abs. 2 Nr. 1, Abs. 3 und 4 StGB	63	11	0	1	1	1	1	0
111200	Vergewaltigung/sexuelle Nötigung überfallartig (durch Gruppen) gemäß § 177 Abs. 2 Nr. 2 StGB	10	2	0	0	0	0	0	0
111300	Vergewaltigung/sexuelle Nötigung durch Gruppen gemäß § 177 Abs. 2 Nr. 2 StGB	4	2	2	0	0	0	0	0
111400	Sonstige Straftaten gemäß § 177 Abs. 2 Nr. 1, Abs. 3 und 4 StGB	34	2	0	0	0	0	0	0
112000	Sonstige sexuelle Nötigung gemäß § 177 Abs. 1 und Abs. 5 StGB	187	25	4	1	3	1	5	0
113000	Sexueller Missbrauch von Schutzbefohlenen pp., unter Ausnutzung einer Amtsstellung oder eines Vertrauensverhältnisses §§ 174, 174a-c StGB	18	1	0	0	0	0	0	0
130000	Sexueller Missbrauch §§ 176, 176a, 176b, 179, 182, 183, 183a StGB	477	32	1	0	0	2	0	2
131000	Sexueller Missbrauch von Kindern §§ 176, 176a, 176b StGB	341	19	1	0	0	1	0	2
131100	Sexuelle Handlungen gemäß § 176 Abs. 1 und 2 StGB	180	7	0	0	0	1	0	1
131200	Exhibitionistische/sexuelle Handlungen vor Kindern gemäß § 176 Abs. 4 Nr. 1 StGB	16	4	0	0	0	0	0	0
131300	Sexuelle Handlungen gemäß § 176 Abs. 4 Nr. 2 StGB	19	0	0	0	0	0	0	0
131400	Einwirken auf Kinder gemäß § 176 Abs. 4 Nr. 3 und 4 StGB	32	1	0	0	0	0	0	0
131500	Vollzug des Beischlafs mit einem Kind oder Vornahme einer ähnlichen sexuellen Handlung gemäß § 176a Abs. 2 Nr. 1 StGB	3	0	0	0	0	0	0	0
131600	Schwerer sexueller Missbrauch von Kindern zur Herstellung und Verbreitung pornographischer Schriften gemäß § 176a Abs. 3 StGB	8	0	0	0	0	0	0	0
131700	Sonstiger schwerer sexueller Missbrauch von Kindern gemäß § 176a StGB	92	9	1	0	0	0	0	1

Schlüssel der Tat	Straftat	Täter insgesamt pro Delikt	Nicht-deutsche Täter pro Delikt	224 Eritrea	125 Bulgarien	164 Tschechische Republik	273 Somalia	998 ungeklärt	430 Georgien
-----	Straftaten insgesamt	58308	8398	149	140	109	108	106	101
000000	Straftaten gegen das Leben	78	13	0	0	0	0	0	0
010000	Mord § 211 StGB	12	4	0	0	0	0	0	0
011000	Mord im Zusammenhang mit Raubdelikten	4	4	0	0	0	0	0	0
012000	Mord im Zusammenhang mit Sexualdelikten	1	0	0	0	0	0	0	0
020000	Totschlag und Tötung auf Verlangen §§ 212, 213, 216 StGB	32	8	0	0	0	0	0	0
030000	Fahrlässige Tötung - nicht i.V.m. Verkehrsunfall - gemäß § 222 StGB	24	1	0	0	0	0	0	0
040000	Abbruch der Schwangerschaft §§ 218, 218b, 218c, 219a, 219b StGB	10	0	0	0	0	0	0	0
100000	Straftaten gegen die sexuelle Selbstbestimmung	1005	79	1	0	3	2	0	0
110000	Straftaten gegen die sexuelle Selbstbestimmung unter Gewaltanwendung oder Ausnutzen eines Abhängigkeitsverhältnisses §§ 174, 174a, 174b, 174c, 177, 178 StGB	312	42	1	0	0	1	0	0
111000	Vergewaltigung und sexuelle Nötigung §§ 177 Abs. 2, 3 und 4, 178 StGB	109	16	0	0	0	1	0	0
111100	Vergewaltigung/sexuelle Nötigung überfallartig (Einzeltäter) gemäß § 177 Abs. 2 Nr. 1, Abs. 3 und 4 StGB	63	11	0	0	0	1	0	0
111200	Vergewaltigung/sexuelle Nötigung überfallartig (durch Gruppen) gemäß § 177 Abs. 2 Nr. 2 StGB	10	2	0	0	0	0	0	0
111300	Vergewaltigung/sexuelle Nötigung durch Gruppen gemäß § 177 Abs. 2 Nr. 2 StGB	4	2	0	0	0	0	0	0
111400	Sonstige Straftaten gemäß § 177 Abs. 2 Nr. 1, Abs. 3 und 4 StGB	34	2	0	0	0	0	0	0
112000	Sonstige sexuelle Nötigung gemäß § 177 Abs. 1 und Abs. 5 StGB	187	25	1	0	0	0	0	0
113000	Sexueller Missbrauch von Schutzbefohlenen pp., unter Ausnutzung einer Amtsstellung oder eines Vertrauensverhältnisses §§ 174, 174a-c StGB	18	1	0	0	0	0	0	0
130000	Sexueller Missbrauch §§ 176, 176a, 176b, 179, 182, 183, 183a StGB	477	32	0	0	1	1	0	0
131000	Sexueller Missbrauch von Kindern §§ 176, 176a, 176b StGB	341	19	0	0	1	1	0	0
131100	Sexuelle Handlungen gemäß § 176 Abs. 1 und 2 StGB	180	7	0	0	0	0	0	0
131200	Exhibitionistische/sexuelle Handlungen vor Kindern gemäß § 176 Abs. 4 Nr. 1 StGB	16	4	0	0	1	0	0	0
131300	Sexuelle Handlungen gemäß § 176 Abs. 4 Nr. 2 StGB	19	0	0	0	0	0	0	0
131400	Einwirken auf Kinder gemäß § 176 Abs. 4 Nr. 3 und 4 StGB	32	1	0	0	0	0	0	0
131500	Vollzug des Beischlafs mit einem Kind oder Vornahme einer ähnlichen sexuellen Handlung gemäß § 176a Abs. 2 Nr. 1 StGB	3	0	0	0	0	0	0	0
131600	Schwerer sexueller Missbrauch von Kindern zur Herstellung und Verbreitung pornographischer Schriften gemäß § 176a Abs. 3 StGB	8	0	0	0	0	0	0	0
131700	Sonstiger schwerer sexueller Missbrauch von Kindern gemäß § 176a StGB	92	9	0	0	1	1	0	0

Schlüssel der Tat	Straftat	Täter insgesamt pro Delikt	Nicht-deutsche Täter pro Delikt	425 Aserbaidshan	432 Vietnam	285 Tunesien	165 Ungarn	166 Ukraine	444 Kasachstan
-----	Straftaten insgesamt	58308	8398	98	94	91	87	86	80
000000	Straftaten gegen das Leben	78	13	0	0	0	0	1	0
010000	Mord § 211 StGB	12	4	0	0	0	0	0	0
011000	Mord im Zusammenhang mit Raubdelikten	4	4	0	0	0	0	0	0
012000	Mord im Zusammenhang mit Sexualdelikten	1	0	0	0	0	0	0	0
020000	Totschlag und Tötung auf Verlangen §§ 212, 213, 216 StGB	32	8	0	0	0	0	1	0
030000	Fahrlässige Tötung - nicht i.V.m. Verkehrsunfall - gemäß § 222 StGB	24	1	0	0	0	0	0	0
040000	Abbruch der Schwangerschaft §§ 218, 218b, 218c, 219a, 219b StGB	10	0	0	0	0	0	0	0
100000	Straftaten gegen die sexuelle Selbstbestimmung	1005	79	1	0	0	0	0	1
110000	Straftaten gegen die sexuelle Selbstbestimmung unter Gewaltanwendung oder Ausnutzen eines Abhängigkeitsverhältnisses §§ 174, 174a, 174b, 174c, 177, 178 StGB	312	42	0	0	0	0	0	0
111000	Vergewaltigung und sexuelle Nötigung §§ 177 Abs. 2, 3 und 4, 178 StGB	109	16	0	0	0	0	0	0
111100	Vergewaltigung/sexuelle Nötigung überfallartig (Einzeltäter) gemäß § 177 Abs. 2 Nr. 1, Abs. 3 und 4 StGB	63	11	0	0	0	0	0	0
111200	Vergewaltigung/sexuelle Nötigung überfallartig (durch Gruppen) gemäß § 177 Abs. 2 Nr. 2 StGB	10	2	0	0	0	0	0	0
111300	Vergewaltigung/sexuelle Nötigung durch Gruppen gemäß § 177 Abs. 2 Nr. 2 StGB	4	2	0	0	0	0	0	0
111400	Sonstige Straftaten gemäß § 177 Abs. 2 Nr. 1, Abs. 3 und 4 StGB	34	2	0	0	0	0	0	0
112000	Sonstige sexuelle Nötigung gemäß § 177 Abs. 1 und Abs. 5 StGB	187	25	0	0	0	0	0	0
113000	Sexueller Missbrauch von Schutzbefohlenen pp., unter Ausnutzung einer Amtsstellung oder eines Vertrauensverhältnisses §§ 174, 174a-c StGB	18	1	0	0	0	0	0	0
130000	Sexueller Missbrauch §§ 176, 176a, 176b, 179, 182, 183, 183a StGB	477	32	1	0	0	0	0	1
131000	Sexueller Missbrauch von Kindern §§ 176, 176a, 176b StGB	341	19	1	0	0	0	0	0
131100	Sexuelle Handlungen gemäß § 176 Abs. 1 und 2 StGB	180	7	0	0	0	0	0	0
131200	Exhibitionistische/sexuelle Handlungen vor Kindern gemäß § 176 Abs. 4 Nr. 1 StGB	16	4	0	0	0	0	0	0
131300	Sexuelle Handlungen gemäß § 176 Abs. 4 Nr. 2 StGB	19	0	0	0	0	0	0	0
131400	Einwirken auf Kinder gemäß § 176 Abs. 4 Nr. 3 und 4 StGB	32	1	1	0	0	0	0	0
131500	Vollzug des Beischlafs mit einem Kind oder Vornahme einer ähnlichen sexuellen Handlung gemäß § 176a Abs. 2 Nr. 1 StGB	3	0	0	0	0	0	0	0
131600	Schwerer sexueller Missbrauch von Kindern zur Herstellung und Verbreitung pornographischer Schriften gemäß § 176a Abs. 3 StGB	8	0	0	0	0	0	0	0
131700	Sonstiger schwerer sexueller Missbrauch von Kindern gemäß § 176a StGB	92	9	0	0	0	0	0	0

Schlüssel der Tat	Straftat	Täter insgesamt pro Delikt	Nicht-deutsche Täter pro Delikt	137 Italien	139 Lettland	436 Indien	439 Iran, Islamische Republik	221 Algerien	155 Slowakei
-----	Straftaten insgesamt	58308	8398	78	71	59	56	54	53
000000	Straftaten gegen das Leben	78	13	0	0	0	0	0	0
010000	Mord § 211 StGB	12	4	0	0	0	0	0	0
011000	Mord im Zusammenhang mit Raubdelikten	4	4	0	0	0	0	0	0
012000	Mord im Zusammenhang mit Sexualdelikten	1	0	0	0	0	0	0	0
020000	Totschlag und Tötung auf Verlangen §§ 212, 213, 216 StGB	32	8	0	0	0	0	0	0
030000	Fahrlässige Tötung - nicht i.V.m. Verkehrsunfall - gemäß § 222 StGB	24	1	0	0	0	0	0	0
040000	Abbruch der Schwangerschaft §§ 218, 218b, 218c, 219a, 219b StGB	10	0	0	0	0	0	0	0
100000	Straftaten gegen die sexuelle Selbstbestimmung	1005	79	2	1	1	0	2	1
110000	Straftaten gegen die sexuelle Selbstbestimmung unter Gewaltanwendung oder Ausnutzen eines Abhängigkeitsverhältnisses §§ 174, 174a, 174b, 174c, 177, 178 StGB	312	42	1	1	1	0	0	0
111000	Vergewaltigung und sexuelle Nötigung §§ 177 Abs. 2, 3 und 4, 178 StGB	109	16	0	1	0	0	0	0
111100	Vergewaltigung/sexuelle Nötigung überfallartig (Einzeltäter) gemäß § 177 Abs. 2 Nr. 1, Abs. 3 und 4 StGB	63	11	0	1	0	0	0	0
111200	Vergewaltigung/sexuelle Nötigung überfallartig (durch Gruppen) gemäß § 177 Abs. 2 Nr. 2 StGB	10	2	0	0	0	0	0	0
111300	Vergewaltigung/sexuelle Nötigung durch Gruppen gemäß § 177 Abs. 2 Nr. 2 StGB	4	2	0	0	0	0	0	0
111400	Sonstige Straftaten gemäß § 177 Abs. 2 Nr. 1, Abs. 3 und 4 StGB	34	2	0	0	0	0	0	0
112000	Sonstige sexuelle Nötigung gemäß § 177 Abs. 1 und Abs. 5 StGB	187	25	1	0	1	0	0	0
113000	Sexueller Missbrauch von Schutzbefohlenen pp., unter Ausnutzung einer Amtsstellung oder eines Vertrauensverhältnisses §§ 174, 174a-c StGB	18	1	0	0	0	0	0	0
130000	Sexueller Missbrauch §§ 176, 176a, 176b, 179, 182, 183, 183a StGB	477	32	0	0	0	0	2	0
131000	Sexueller Missbrauch von Kindern §§ 176, 176a, 176b StGB	341	19	0	0	0	0	0	0
131100	Sexuelle Handlungen gemäß § 176 Abs. 1 und 2 StGB	180	7	0	0	0	0	0	0
131200	Exhibitionistische/sexuelle Handlungen vor Kindern gemäß § 176 Abs. 4 Nr. 1 StGB	16	4	0	0	0	0	0	0
131300	Sexuelle Handlungen gemäß § 176 Abs. 4 Nr. 2 StGB	19	0	0	0	0	0	0	0
131400	Einwirken auf Kinder gemäß § 176 Abs. 4 Nr. 3 und 4 StGB	32	1	0	0	0	0	0	0
131500	Vollzug des Beischlafs mit einem Kind oder Vornahme einer ähnlichen sexuellen Handlung gemäß § 176a Abs. 2 Nr. 1 StGB	3	0	0	0	0	0	0	0
131600	Schwerer sexueller Missbrauch von Kindern zur Herstellung und Verbreitung pornographischer Schriften gemäß § 176a Abs. 3 StGB	8	0	0	0	0	0	0	0
131700	Sonstiger schwerer sexueller Missbrauch von Kindern gemäß § 176a StGB	92	9	0	0	0	0	0	0

Schlüssel der Tat	Straftat	Täter insgesamt pro Delikt	Nicht-deutsche Täter pro Delikt	122 Bosnien und Herzegowina	461 Pakistan	151 Österreich	142 Litauen	451 Libanon	422 Armenien
-----	Straftaten insgesamt	58308	8398	51	50	49	48	48	47
000000	Straftaten gegen das Leben	78	13	0	0	0	0	1	0
010000	Mord § 211 StGB	12	4	0	0	0	0	0	0
011000	Mord im Zusammenhang mit Raubdelikten	4	4	0	0	0	0	0	0
012000	Mord im Zusammenhang mit Sexualdelikten	1	0	0	0	0	0	0	0
020000	Totschlag und Tötung auf Verlangen §§ 212, 213, 216 StGB	32	8	0	0	0	0	0	0
030000	Fahrlässige Tötung - nicht i.V.m. Verkehrsunfall - gemäß § 222 StGB	24	1	0	0	0	0	1	0
040000	Abbruch der Schwangerschaft §§ 218, 218b, 218c, 219a, 219b StGB	10	0	0	0	0	0	0	0
100000	Straftaten gegen die sexuelle Selbstbestimmung	1005	79	1	1	3	0	0	0
110000	Straftaten gegen die sexuelle Selbstbestimmung unter Gewaltanwendung oder Ausnutzen eines Abhängigkeitsverhältnisses §§ 174, 174a, 174b, 174c, 177, 178 StGB	312	42	0	1	1	0	0	0
111000	Vergewaltigung und sexuelle Nötigung §§ 177 Abs. 2, 3 und 4, 178 StGB	109	16	0	1	1	0	0	0
111100	Vergewaltigung/sexuelle Nötigung überfallartig (Einzeltäter) gemäß § 177 Abs. 2 Nr. 1, Abs. 3 und 4 StGB	63	11	0	1	1	0	0	0
111200	Vergewaltigung/sexuelle Nötigung überfallartig (durch Gruppen) gemäß § 177 Abs. 2 Nr. 2 StGB	10	2	0	0	0	0	0	0
111300	Vergewaltigung/sexuelle Nötigung durch Gruppen gemäß § 177 Abs. 2 Nr. 2 StGB	4	2	0	0	0	0	0	0
111400	Sonstige Straftaten gemäß § 177 Abs. 2 Nr. 1, Abs. 3 und 4 StGB	34	2	0	0	0	0	0	0
112000	Sonstige sexuelle Nötigung gemäß § 177 Abs. 1 und Abs. 5 StGB	187	25	0	0	0	0	0	0
113000	Sexueller Missbrauch von Schutzbefohlenen pp., unter Ausnutzung einer Amtsstellung oder eines Vertrauensverhältnisses §§ 174, 174a-c StGB	18	1	0	0	0	0	0	0
130000	Sexueller Missbrauch §§ 176, 176a, 176b, 179, 182, 183, 183a StGB	477	32	1	1	0	0	0	0
131000	Sexueller Missbrauch von Kindern §§ 176, 176a, 176b StGB	341	19	0	1	0	0	0	0
131100	Sexuelle Handlungen gemäß § 176 Abs. 1 und 2 StGB	180	7	0	0	0	0	0	0
131200	Exhibitionistische/sexuelle Handlungen vor Kindern gemäß § 176 Abs. 4 Nr. 1 StGB	16	4	0	0	0	0	0	0
131300	Sexuelle Handlungen gemäß § 176 Abs. 4 Nr. 2 StGB	19	0	0	0	0	0	0	0
131400	Einwirken auf Kinder gemäß § 176 Abs. 4 Nr. 3 und 4 StGB	32	1	0	0	0	0	0	0
131500	Vollzug des Beischlafs mit einem Kind oder Vornahme einer ähnlichen sexuellen Handlung gemäß § 176a Abs. 2 Nr. 1 StGB	3	0	0	0	0	0	0	0
131600	Schwerer sexueller Missbrauch von Kindern zur Herstellung und Verbreitung pornographischer Schriften gemäß § 176a Abs. 3 StGB	8	0	0	0	0	0	0	0
131700	Sonstiger schwerer sexueller Missbrauch von Kindern gemäß § 176a StGB	92	9	0	1	0	0	0	0

Schlüssel der Tat	Straftat	Täter insgesamt pro Delikt	Nicht-deutsche Täter pro Delikt	134 Griechenland	169 Belarus	158 Schweiz	252 Marokko	997 staatenlos	129 Frankreich
-----	Straftaten insgesamt	58308	8398	37	37	32	30	28	26
000000	Straftaten gegen das Leben	78	13	0	0	0	0	0	0
010000	Mord § 211 StGB	12	4	0	0	0	0	0	0
011000	Mord im Zusammenhang mit Raubdelikten	4	4	0	0	0	0	0	0
012000	Mord im Zusammenhang mit Sexualdelikten	1	0	0	0	0	0	0	0
020000	Totschlag und Tötung auf Verlangen §§ 212, 213, 216 StGB	32	8	0	0	0	0	0	0
030000	Fahrlässige Tötung - nicht i.V.m. Verkehrsunfall - gemäß § 222 StGB	24	1	0	0	0	0	0	0
040000	Abbruch der Schwangerschaft §§ 218, 218b, 218c, 219a, 219b StGB	10	0	0	0	0	0	0	0
100000	Straftaten gegen die sexuelle Selbstbestimmung	1005	79	0	0	2	1	0	0
110000	Straftaten gegen die sexuelle Selbstbestimmung unter Gewaltanwendung oder Ausnutzen eines Abhängigkeitsverhältnisses §§ 174, 174a, 174b, 174c, 177, 178 StGB	312	42	0	0	0	1	0	0
111000	Vergewaltigung und sexuelle Nötigung §§ 177 Abs. 2, 3 und 4, 178 StGB	109	16	0	0	0	0	0	0
111100	Vergewaltigung/sexuelle Nötigung überfallartig (Einzeltäter) gemäß § 177 Abs. 2 Nr. 1, Abs. 3 und 4 StGB	63	11	0	0	0	0	0	0
111200	Vergewaltigung/sexuelle Nötigung überfallartig (durch Gruppen) gemäß § 177 Abs. 2 Nr. 2 StGB	10	2	0	0	0	0	0	0
111300	Vergewaltigung/sexuelle Nötigung durch Gruppen gemäß § 177 Abs. 2 Nr. 2 StGB	4	2	0	0	0	0	0	0
111400	Sonstige Straftaten gemäß § 177 Abs. 2 Nr. 1, Abs. 3 und 4 StGB	34	2	0	0	0	0	0	0
112000	Sonstige sexuelle Nötigung gemäß § 177 Abs. 1 und Abs. 5 StGB	187	25	0	0	0	1	0	0
113000	Sexueller Missbrauch von Schutzbefohlenen pp., unter Ausnutzung einer Amtsstellung oder eines Vertrauensverhältnisses §§ 174, 174a-c StGB	18	1	0	0	0	0	0	0
130000	Sexueller Missbrauch §§ 176, 176a, 176b, 179, 182, 183, 183a StGB	477	32	0	0	2	0	0	0
131000	Sexueller Missbrauch von Kindern §§ 176, 176a, 176b StGB	341	19	0	0	1	0	0	0
131100	Sexuelle Handlungen gemäß § 176 Abs. 1 und 2 StGB	180	7	0	0	0	0	0	0
131200	Exhibitionistische/sexuelle Handlungen vor Kindern gemäß § 176 Abs. 4 Nr. 1 StGB	16	4	0	0	0	0	0	0
131300	Sexuelle Handlungen gemäß § 176 Abs. 4 Nr. 2 StGB	19	0	0	0	0	0	0	0
131400	Einwirken auf Kinder gemäß § 176 Abs. 4 Nr. 3 und 4 StGB	32	1	0	0	0	0	0	0
131500	Vollzug des Beischlafs mit einem Kind oder Vornahme einer ähnlichen sexuellen Handlung gemäß § 176a Abs. 2 Nr. 1 StGB	3	0	0	0	0	0	0	0
131600	Schwerer sexueller Missbrauch von Kindern zur Herstellung und Verbreitung pornographischer Schriften gemäß § 176a Abs. 3 StGB	8	0	0	0	0	0	0	0
131700	Sonstiger schwerer sexueller Missbrauch von Kindern gemäß § 176a StGB	92	9	0	0	1	0	0	0

Schlüssel der Tat	Straftat	Täter insgesamt pro Delikt	Nicht-deutsche Täter pro Delikt	248 Libysch-Arabische Dschamahirija	146 Moldau, Republik	148 Niederlande	161 Spanien	130 Kroatien	479 China
-----	Straftaten insgesamt	58308	8398	25	24	24	24	23	23
000000	Straftaten gegen das Leben	78	13	0	0	0	0	0	0
010000	Mord § 211 StGB	12	4	0	0	0	0	0	0
011000	Mord im Zusammenhang mit Raubdelikten	4	4	0	0	0	0	0	0
012000	Mord im Zusammenhang mit Sexualdelikten	1	0	0	0	0	0	0	0
020000	Totschlag und Tötung auf Verlangen §§ 212, 213, 216 StGB	32	8	0	0	0	0	0	0
030000	Fahrlässige Tötung - nicht i.V.m. Verkehrsunfall - gemäß § 222 StGB	24	1	0	0	0	0	0	0
040000	Abbruch der Schwangerschaft §§ 218, 218b, 218c, 219a, 219b StGB	10	0	0	0	0	0	0	0
100000	Straftaten gegen die sexuelle Selbstbestimmung	1005	79	0	1	0	0	1	0
110000	Straftaten gegen die sexuelle Selbstbestimmung unter Gewaltanwendung oder Ausnutzen eines Abhängigkeitsverhältnisses §§ 174, 174a, 174b, 174c, 177, 178 StGB	312	42	0	0	0	0	1	0
111000	Vergewaltigung und sexuelle Nötigung §§ 177 Abs. 2, 3 und 4, 178 StGB	109	16	0	0	0	0	1	0
111100	Vergewaltigung/sexuelle Nötigung überfallartig (Einzeltäter) gemäß § 177 Abs. 2 Nr. 1, Abs. 3 und 4 StGB	63	11	0	0	0	0	1	0
111200	Vergewaltigung/sexuelle Nötigung überfallartig (durch Gruppen) gemäß § 177 Abs. 2 Nr. 2 StGB	10	2	0	0	0	0	0	0
111300	Vergewaltigung/sexuelle Nötigung durch Gruppen gemäß § 177 Abs. 2 Nr. 2 StGB	4	2	0	0	0	0	0	0
111400	Sonstige Straftaten gemäß § 177 Abs. 2 Nr. 1, Abs. 3 und 4 StGB	34	2	0	0	0	0	0	0
112000	Sonstige sexuelle Nötigung gemäß § 177 Abs. 1 und Abs. 5 StGB	187	25	0	0	0	0	0	0
113000	Sexueller Missbrauch von Schutzbefohlenen pp., unter Ausnutzung einer Amtsstellung oder eines Vertrauensverhältnisses §§ 174, 174a-c StGB	18	1	0	0	0	0	0	0
130000	Sexueller Missbrauch §§ 176, 176a, 176b, 179, 182, 183, 183a StGB	477	32	0	1	0	0	0	0
131000	Sexueller Missbrauch von Kindern §§ 176, 176a, 176b StGB	341	19	0	0	0	0	0	0
131100	Sexuelle Handlungen gemäß § 176 Abs. 1 und 2 StGB	180	7	0	0	0	0	0	0
131200	Exhibitionistische/sexuelle Handlungen vor Kindern gemäß § 176 Abs. 4 Nr. 1 StGB	16	4	0	0	0	0	0	0
131300	Sexuelle Handlungen gemäß § 176 Abs. 4 Nr. 2 StGB	19	0	0	0	0	0	0	0
131400	Einwirken auf Kinder gemäß § 176 Abs. 4 Nr. 3 und 4 StGB	32	1	0	0	0	0	0	0
131500	Vollzug des Beischlafs mit einem Kind oder Vornahme einer ähnlichen sexuellen Handlung gemäß § 176a Abs. 2 Nr. 1 StGB	3	0	0	0	0	0	0	0
131600	Schwerer sexueller Missbrauch von Kindern zur Herstellung und Verbreitung pornographischer Schriften gemäß § 176a Abs. 3 StGB	8	0	0	0	0	0	0	0
131700	Sonstiger schwerer sexueller Missbrauch von Kindern gemäß § 176a StGB	92	9	0	0	0	0	0	0

Schlüssel der Tat	Straftat	Täter insgesamt pro Delikt	Nicht-deutsche Täter pro Delikt	368 Vereinigte Staaten von Amerika (USA)	168 Verein. Königreich Großbrit./Nordirland	153 Portugal	351 Kuba	131 Slowenien	232 Nigeria
-----	Straftaten insgesamt	58308	8398	21	20	19	16	15	14
000000	Straftaten gegen das Leben	78	13	0	0	0	0	0	0
010000	Mord § 211 StGB	12	4	0	0	0	0	0	0
011000	Mord im Zusammenhang mit Raubdelikten	4	4	0	0	0	0	0	0
012000	Mord im Zusammenhang mit Sexualdelikten	1	0	0	0	0	0	0	0
020000	Totschlag und Tötung auf Verlangen §§ 212, 213, 216 StGB	32	8	0	0	0	0	0	0
030000	Fahrlässige Tötung - nicht i.V.m. Verkehrsunfall - gemäß § 222 StGB	24	1	0	0	0	0	0	0
040000	Abbruch der Schwangerschaft §§ 218, 218b, 218c, 219a, 219b StGB	10	0	0	0	0	0	0	0
100000	Straftaten gegen die sexuelle Selbstbestimmung	1005	79	0	0	1	1	0	0
110000	Straftaten gegen die sexuelle Selbstbestimmung unter Gewaltanwendung oder Ausnutzen eines Abhängigkeitsverhältnisses §§ 174, 174a, 174b, 174c, 177, 178 StGB	312	42	0	0	1	0	0	0
111000	Vergewaltigung und sexuelle Nötigung §§ 177 Abs. 2, 3 und 4, 178 StGB	109	16	0	0	0	0	0	0
111100	Vergewaltigung/sexuelle Nötigung überfallartig (Einzeltäter) gemäß § 177 Abs. 2 Nr. 1, Abs. 3 und 4 StGB	63	11	0	0	0	0	0	0
111200	Vergewaltigung/sexuelle Nötigung überfallartig (durch Gruppen) gemäß § 177 Abs. 2 Nr. 2 StGB	10	2	0	0	0	0	0	0
111300	Vergewaltigung/sexuelle Nötigung durch Gruppen gemäß § 177 Abs. 2 Nr. 2 StGB	4	2	0	0	0	0	0	0
111400	Sonstige Straftaten gemäß § 177 Abs. 2 Nr. 1, Abs. 3 und 4 StGB	34	2	0	0	0	0	0	0
112000	Sonstige sexuelle Nötigung gemäß § 177 Abs. 1 und Abs. 5 StGB	187	25	0	0	0	0	0	0
113000	Sexueller Missbrauch von Schutzbefohlenen pp., unter Ausnutzung einer Amtsstellung oder eines Vertrauensverhältnisses §§ 174, 174a-c StGB	18	1	0	0	1	0	0	0
130000	Sexueller Missbrauch §§ 176, 176a, 176b, 179, 182, 183, 183a StGB	477	32	0	0	0	1	0	0
131000	Sexueller Missbrauch von Kindern §§ 176, 176a, 176b StGB	341	19	0	0	0	0	0	0
131100	Sexuelle Handlungen gemäß § 176 Abs. 1 und 2 StGB	180	7	0	0	0	0	0	0
131200	Exhibitionistische/sexuelle Handlungen vor Kindern gemäß § 176 Abs. 4 Nr. 1 StGB	16	4	0	0	0	0	0	0
131300	Sexuelle Handlungen gemäß § 176 Abs. 4 Nr. 2 StGB	19	0	0	0	0	0	0	0
131400	Einwirken auf Kinder gemäß § 176 Abs. 4 Nr. 3 und 4 StGB	32	1	0	0	0	0	0	0
131500	Vollzug des Beischlafs mit einem Kind oder Vornahme einer ähnlichen sexuellen Handlung gemäß § 176a Abs. 2 Nr. 1 StGB	3	0	0	0	0	0	0	0
131600	Schwerer sexueller Missbrauch von Kindern zur Herstellung und Verbreitung pornographischer Schriften gemäß § 176a Abs. 3 StGB	8	0	0	0	0	0	0	0
131700	Sonstiger schwerer sexueller Missbrauch von Kindern gemäß § 176a StGB	92	9	0	0	0	0	0	0

Schlüssel der Tat	Straftat	Täter insgesamt pro Delikt	Nicht-deutsche Täter pro Delikt	262 Kamerun	272 Sierra Leone	460 Bangladesch	476 Thailand	477 Usbekistan	254 Mosambik
-----	Straftaten insgesamt	58308	8398	12	10	10	10	10	9
000000	Straftaten gegen das Leben	78	13	0	0	0	0	0	0
010000	Mord § 211 StGB	12	4	0	0	0	0	0	0
011000	Mord im Zusammenhang mit Raubdelikten	4	4	0	0	0	0	0	0
012000	Mord im Zusammenhang mit Sexualdelikten	1	0	0	0	0	0	0	0
020000	Totschlag und Tötung auf Verlangen §§ 212, 213, 216 StGB	32	8	0	0	0	0	0	0
030000	Fahrlässige Tötung - nicht i.V.m. Verkehrsunfall - gemäß § 222 StGB	24	1	0	0	0	0	0	0
040000	Abbruch der Schwangerschaft §§ 218, 218b, 218c, 219a, 219b StGB	10	0	0	0	0	0	0	0
100000	Straftaten gegen die sexuelle Selbstbestimmung	1005	79	0	0	0	0	0	0
110000	Straftaten gegen die sexuelle Selbstbestimmung unter Gewaltanwendung oder Ausnutzen eines Abhängigkeitsverhältnisses §§ 174, 174a, 174b, 174c, 177, 178 StGB	312	42	0	0	0	0	0	0
111000	Vergewaltigung und sexuelle Nötigung §§ 177 Abs. 2, 3 und 4, 178 StGB	109	16	0	0	0	0	0	0
111100	Vergewaltigung/sexuelle Nötigung überfallartig (Einzeltäter) gemäß § 177 Abs. 2 Nr. 1, Abs. 3 und 4 StGB	63	11	0	0	0	0	0	0
111200	Vergewaltigung/sexuelle Nötigung überfallartig (durch Gruppen) gemäß § 177 Abs. 2 Nr. 2 StGB	10	2	0	0	0	0	0	0
111300	Vergewaltigung/sexuelle Nötigung durch Gruppen gemäß § 177 Abs. 2 Nr. 2 StGB	4	2	0	0	0	0	0	0
111400	Sonstige Straftaten gemäß § 177 Abs. 2 Nr. 1, Abs. 3 und 4 StGB	34	2	0	0	0	0	0	0
112000	Sonstige sexuelle Nötigung gemäß § 177 Abs. 1 und Abs. 5 StGB	187	25	0	0	0	0	0	0
113000	Sexueller Missbrauch von Schutzbefohlenen pp., unter Ausnutzung einer Amtsstellung oder eines Vertrauensverhältnisses §§ 174, 174a-c StGB	18	1	0	0	0	0	0	0
130000	Sexueller Missbrauch §§ 176, 176a, 176b, 179, 182, 183, 183a StGB	477	32	0	0	0	0	0	0
131000	Sexueller Missbrauch von Kindern §§ 176, 176a, 176b StGB	341	19	0	0	0	0	0	0
131100	Sexuelle Handlungen gemäß § 176 Abs. 1 und 2 StGB	180	7	0	0	0	0	0	0
131200	Exhibitionistische/sexuelle Handlungen vor Kindern gemäß § 176 Abs. 4 Nr. 1 StGB	16	4	0	0	0	0	0	0
131300	Sexuelle Handlungen gemäß § 176 Abs. 4 Nr. 2 StGB	19	0	0	0	0	0	0	0
131400	Einwirken auf Kinder gemäß § 176 Abs. 4 Nr. 3 und 4 StGB	32	1	0	0	0	0	0	0
131500	Vollzug des Beischlafs mit einem Kind oder Vornahme einer ähnlichen sexuellen Handlung gemäß § 176a Abs. 2 Nr. 1 StGB	3	0	0	0	0	0	0	0
131600	Schwerer sexueller Missbrauch von Kindern zur Herstellung und Verbreitung pornographischer Schriften gemäß § 176a Abs. 3 StGB	8	0	0	0	0	0	0	0
131700	Sonstiger schwerer sexueller Missbrauch von Kindern gemäß § 176a StGB	92	9	0	0	0	0	0	0

Schlüssel der Tat	Straftat	Täter insgesamt pro Delikt	Nicht-deutsche Täter pro Delikt	287 Ägypten	450 Kirgisistan	127 Estland	157 Schweden	445 Jordanien	140 Montenegro
-----	Straftaten insgesamt	58308	8398	9	9	8	8	8	7
000000	Straftaten gegen das Leben	78	13	0	0	0	0	0	0
010000	Mord § 211 StGB	12	4	0	0	0	0	0	0
011000	Mord im Zusammenhang mit Raubdelikten	4	4	0	0	0	0	0	0
012000	Mord im Zusammenhang mit Sexualdelikten	1	0	0	0	0	0	0	0
020000	Totschlag und Tötung auf Verlangen §§ 212, 213, 216 StGB	32	8	0	0	0	0	0	0
030000	Fahrlässige Tötung - nicht i.V.m. Verkehrsunfall - gemäß § 222 StGB	24	1	0	0	0	0	0	0
040000	Abbruch der Schwangerschaft §§ 218, 218b, 218c, 219a, 219b StGB	10	0	0	0	0	0	0	0
100000	Straftaten gegen die sexuelle Selbstbestimmung	1005	79	1	0	0	0	0	0
110000	Straftaten gegen die sexuelle Selbstbestimmung unter Gewaltanwendung oder Ausnutzen eines Abhängigkeitsverhältnisses §§ 174, 174a, 174b, 174c, 177, 178 StGB	312	42	1	0	0	0	0	0
111000	Vergewaltigung und sexuelle Nötigung §§ 177 Abs. 2, 3 und 4, 178 StGB	109	16	1	0	0	0	0	0
111100	Vergewaltigung/sexuelle Nötigung überfallartig (Einzeltäter) gemäß § 177 Abs. 2 Nr. 1, Abs. 3 und 4 StGB	63	11	0	0	0	0	0	0
111200	Vergewaltigung/sexuelle Nötigung überfallartig (durch Gruppen) gemäß § 177 Abs. 2 Nr. 2 StGB	10	2	0	0	0	0	0	0
111300	Vergewaltigung/sexuelle Nötigung durch Gruppen gemäß § 177 Abs. 2 Nr. 2 StGB	4	2	0	0	0	0	0	0
111400	Sonstige Straftaten gemäß § 177 Abs. 2 Nr. 1, Abs. 3 und 4 StGB	34	2	1	0	0	0	0	0
112000	Sonstige sexuelle Nötigung gemäß § 177 Abs. 1 und Abs. 5 StGB	187	25	0	0	0	0	0	0
113000	Sexueller Missbrauch von Schutzbefohlenen pp., unter Ausnutzung einer Amtsstellung oder eines Vertrauensverhältnisses §§ 174, 174a-c StGB	18	1	0	0	0	0	0	0
130000	Sexueller Missbrauch §§ 176, 176a, 176b, 179, 182, 183, 183a StGB	477	32	0	0	0	0	0	0
131000	Sexueller Missbrauch von Kindern §§ 176, 176a, 176b StGB	341	19	0	0	0	0	0	0
131100	Sexuelle Handlungen gemäß § 176 Abs. 1 und 2 StGB	180	7	0	0	0	0	0	0
131200	Exhibitionistische/sexuelle Handlungen vor Kindern gemäß § 176 Abs. 4 Nr. 1 StGB	16	4	0	0	0	0	0	0
131300	Sexuelle Handlungen gemäß § 176 Abs. 4 Nr. 2 StGB	19	0	0	0	0	0	0	0
131400	Einwirken auf Kinder gemäß § 176 Abs. 4 Nr. 3 und 4 StGB	32	1	0	0	0	0	0	0
131500	Vollzug des Beischlafs mit einem Kind oder Vornahme einer ähnlichen sexuellen Handlung gemäß § 176a Abs. 2 Nr. 1 StGB	3	0	0	0	0	0	0	0
131600	Schwerer sexueller Missbrauch von Kindern zur Herstellung und Verbreitung pornographischer Schriften gemäß § 176a Abs. 3 StGB	8	0	0	0	0	0	0	0
131700	Sonstiger schwerer sexueller Missbrauch von Kindern gemäß § 176a StGB	92	9	0	0	0	0	0	0

Schlüssel der Tat	Straftat	Täter insgesamt pro Delikt	Nicht-deutsche Täter pro Delikt	327 Brasilien	999 ohne Angabe	124 Belgien	135 Irland	238 Ghana	245 Kongo
-----	Straftaten insgesamt	58308	8398	7	7	5	5	5	5
000000	Straftaten gegen das Leben	78	13	0	0	0	0	0	0
010000	Mord § 211 StGB	12	4	0	0	0	0	0	0
011000	Mord im Zusammenhang mit Raubdelikten	4	4	0	0	0	0	0	0
012000	Mord im Zusammenhang mit Sexualdelikten	1	0	0	0	0	0	0	0
020000	Totschlag und Tötung auf Verlangen §§ 212, 213, 216 StGB	32	8	0	0	0	0	0	0
030000	Fahrlässige Tötung - nicht i.V.m. Verkehrsunfall - gemäß § 222 StGB	24	1	0	0	0	0	0	0
040000	Abbruch der Schwangerschaft §§ 218, 218b, 218c, 219a, 219b StGB	10	0	0	0	0	0	0	0
100000	Straftaten gegen die sexuelle Selbstbestimmung	1005	79	0	0	0	0	0	0
110000	Straftaten gegen die sexuelle Selbstbestimmung unter Gewaltanwendung oder Ausnutzen eines Abhängigkeitsverhältnisses §§ 174, 174a, 174b, 174c, 177, 178 StGB	312	42	0	0	0	0	0	0
111000	Vergewaltigung und sexuelle Nötigung §§ 177 Abs. 2, 3 und 4, 178 StGB	109	16	0	0	0	0	0	0
111100	Vergewaltigung/sexuelle Nötigung überfallartig (Einzeltäter) gemäß § 177 Abs. 2 Nr. 1, Abs. 3 und 4 StGB	63	11	0	0	0	0	0	0
111200	Vergewaltigung/sexuelle Nötigung überfallartig (durch Gruppen) gemäß § 177 Abs. 2 Nr. 2 StGB	10	2	0	0	0	0	0	0
111300	Vergewaltigung/sexuelle Nötigung durch Gruppen gemäß § 177 Abs. 2 Nr. 2 StGB	4	2	0	0	0	0	0	0
111400	Sonstige Straftaten gemäß § 177 Abs. 2 Nr. 1, Abs. 3 und 4 StGB	34	2	0	0	0	0	0	0
112000	Sonstige sexuelle Nötigung gemäß § 177 Abs. 1 und Abs. 5 StGB	187	25	0	0	0	0	0	0
113000	Sexueller Missbrauch von Schutzbefohlenen pp., unter Ausnutzung einer Amtsstellung oder eines Vertrauensverhältnisses §§ 174, 174a-c StGB	18	1	0	0	0	0	0	0
130000	Sexueller Missbrauch §§ 176, 176a, 176b, 179, 182, 183, 183a StGB	477	32	0	0	0	0	0	0
131000	Sexueller Missbrauch von Kindern §§ 176, 176a, 176b StGB	341	19	0	0	0	0	0	0
131100	Sexuelle Handlungen gemäß § 176 Abs. 1 und 2 StGB	180	7	0	0	0	0	0	0
131200	Exhibitionistische/sexuelle Handlungen vor Kindern gemäß § 176 Abs. 4 Nr. 1 StGB	16	4	0	0	0	0	0	0
131300	Sexuelle Handlungen gemäß § 176 Abs. 4 Nr. 2 StGB	19	0	0	0	0	0	0	0
131400	Einwirken auf Kinder gemäß § 176 Abs. 4 Nr. 3 und 4 StGB	32	1	0	0	0	0	0	0
131500	Vollzug des Beischlafs mit einem Kind oder Vornahme einer ähnlichen sexuellen Handlung gemäß § 176a Abs. 2 Nr. 1 StGB	3	0	0	0	0	0	0	0
131600	Schwerer sexueller Missbrauch von Kindern zur Herstellung und Verbreitung pornographischer Schriften gemäß § 176a Abs. 3 StGB	8	0	0	0	0	0	0	0
131700	Sonstiger schwerer sexueller Missbrauch von Kindern gemäß § 176a StGB	92	9	0	0	0	0	0	0

Schlüssel der Tat	Straftat	Täter insgesamt pro Delikt	Nicht-deutsche Täter pro Delikt	251 Mali	441 Israel	467 Korea (Republik)	126 Dänemark	149 Norwegen	237 Gambia
-----	Straftaten insgesamt	58308	8398	5	5	5	4	4	4
000000	Straftaten gegen das Leben	78	13	0	0	0	0	0	0
010000	Mord § 211 StGB	12	4	0	0	0	0	0	0
011000	Mord im Zusammenhang mit Raubdelikten	4	4	0	0	0	0	0	0
012000	Mord im Zusammenhang mit Sexualdelikten	1	0	0	0	0	0	0	0
020000	Totschlag und Tötung auf Verlangen §§ 212, 213, 216 StGB	32	8	0	0	0	0	0	0
030000	Fahrlässige Tötung - nicht i.V.m. Verkehrsunfall - gemäß § 222 StGB	24	1	0	0	0	0	0	0
040000	Abbruch der Schwangerschaft §§ 218, 218b, 218c, 219a, 219b StGB	10	0	0	0	0	0	0	0
100000	Straftaten gegen die sexuelle Selbstbestimmung	1005	79	0	0	0	0	0	0
110000	Straftaten gegen die sexuelle Selbstbestimmung unter Gewaltanwendung oder Ausnutzen eines Abhängigkeitsverhältnisses §§ 174, 174a, 174b, 174c, 177, 178 StGB	312	42	0	0	0	0	0	0
111000	Vergewaltigung und sexuelle Nötigung §§ 177 Abs. 2, 3 und 4, 178 StGB	109	16	0	0	0	0	0	0
111100	Vergewaltigung/sexuelle Nötigung überfallartig (Einzeltäter) gemäß § 177 Abs. 2 Nr. 1, Abs. 3 und 4 StGB	63	11	0	0	0	0	0	0
111200	Vergewaltigung/sexuelle Nötigung überfallartig (durch Gruppen) gemäß § 177 Abs. 2 Nr. 2 StGB	10	2	0	0	0	0	0	0
111300	Vergewaltigung/sexuelle Nötigung durch Gruppen gemäß § 177 Abs. 2 Nr. 2 StGB	4	2	0	0	0	0	0	0
111400	Sonstige Straftaten gemäß § 177 Abs. 2 Nr. 1, Abs. 3 und 4 StGB	34	2	0	0	0	0	0	0
112000	Sonstige sexuelle Nötigung gemäß § 177 Abs. 1 und Abs. 5 StGB	187	25	0	0	0	0	0	0
113000	Sexueller Missbrauch von Schutzbefohlenen pp., unter Ausnutzung einer Amtsstellung oder eines Vertrauensverhältnisses §§ 174, 174a-c StGB	18	1	0	0	0	0	0	0
130000	Sexueller Missbrauch §§ 176, 176a, 176b, 179, 182, 183, 183a StGB	477	32	0	0	0	0	0	0
131000	Sexueller Missbrauch von Kindern §§ 176, 176a, 176b StGB	341	19	0	0	0	0	0	0
131100	Sexuelle Handlungen gemäß § 176 Abs. 1 und 2 StGB	180	7	0	0	0	0	0	0
131200	Exhibitionistische/sexuelle Handlungen vor Kindern gemäß § 176 Abs. 4 Nr. 1 StGB	16	4	0	0	0	0	0	0
131300	Sexuelle Handlungen gemäß § 176 Abs. 4 Nr. 2 StGB	19	0	0	0	0	0	0	0
131400	Einwirken auf Kinder gemäß § 176 Abs. 4 Nr. 3 und 4 StGB	32	1	0	0	0	0	0	0
131500	Vollzug des Beischlafs mit einem Kind oder Vornahme einer ähnlichen sexuellen Handlung gemäß § 176a Abs. 2 Nr. 1 StGB	3	0	0	0	0	0	0	0
131600	Schwerer sexueller Missbrauch von Kindern zur Herstellung und Verbreitung pornographischer Schriften gemäß § 176a Abs. 3 StGB	8	0	0	0	0	0	0	0
131700	Sonstiger schwerer sexueller Missbrauch von Kindern gemäß § 176a StGB	92	9	0	0	0	0	0	0

Schlüssel der Tat	Straftat	Täter insgesamt pro Delikt	Nicht-deutsche Täter pro Delikt	243 Kenia	259 Guinea-Bissau	437 Indonesien	469 Vereinigte Arabische Emirate	470 Tadschikistan	472 Saudi-Arabien
-----	Straftaten insgesamt	58308	8398	4	4	4	4	4	4
000000	Straftaten gegen das Leben	78	13	1	0	0	0	0	0
010000	Mord § 211 StGB	12	4	0	0	0	0	0	0
011000	Mord im Zusammenhang mit Raubdelikten	4	4	0	0	0	0	0	0
012000	Mord im Zusammenhang mit Sexualdelikten	1	0	0	0	0	0	0	0
020000	Totschlag und Tötung auf Verlangen §§ 212, 213, 216 StGB	32	8	1	0	0	0	0	0
030000	Fahrlässige Tötung - nicht i.V.m. Verkehrsunfall - gemäß § 222 StGB	24	1	0	0	0	0	0	0
040000	Abbruch der Schwangerschaft §§ 218, 218b, 218c, 219a, 219b StGB	10	0	0	0	0	0	0	0
100000	Straftaten gegen die sexuelle Selbstbestimmung	1005	79	0	0	1	1	0	0
110000	Straftaten gegen die sexuelle Selbstbestimmung unter Gewaltanwendung oder Ausnutzen eines Abhängigkeitsverhältnisses §§ 174, 174a, 174b, 174c, 177, 178 StGB	312	42	0	0	1	0	0	0
111000	Vergewaltigung und sexuelle Nötigung §§ 177 Abs. 2, 3 und 4, 178 StGB	109	16	0	0	0	0	0	0
111100	Vergewaltigung/sexuelle Nötigung überfallartig (Einzeltäter) gemäß § 177 Abs. 2 Nr. 1, Abs. 3 und 4 StGB	63	11	0	0	0	0	0	0
111200	Vergewaltigung/sexuelle Nötigung überfallartig (durch Gruppen) gemäß § 177 Abs. 2 Nr. 2 StGB	10	2	0	0	0	0	0	0
111300	Vergewaltigung/sexuelle Nötigung durch Gruppen gemäß § 177 Abs. 2 Nr. 2 StGB	4	2	0	0	0	0	0	0
111400	Sonstige Straftaten gemäß § 177 Abs. 2 Nr. 1, Abs. 3 und 4 StGB	34	2	0	0	0	0	0	0
112000	Sonstige sexuelle Nötigung gemäß § 177 Abs. 1 und Abs. 5 StGB	187	25	0	0	1	0	0	0
113000	Sexueller Missbrauch von Schutzbefohlenen pp., unter Ausnutzung einer Amtsstellung oder eines Vertrauensverhältnisses §§ 174, 174a-c StGB	18	1	0	0	0	0	0	0
130000	Sexueller Missbrauch §§ 176, 176a, 176b, 179, 182, 183, 183a StGB	477	32	0	0	0	1	0	0
131000	Sexueller Missbrauch von Kindern §§ 176, 176a, 176b StGB	341	19	0	0	0	0	0	0
131100	Sexuelle Handlungen gemäß § 176 Abs. 1 und 2 StGB	180	7	0	0	0	0	0	0
131200	Exhibitionistische/sexuelle Handlungen vor Kindern gemäß § 176 Abs. 4 Nr. 1 StGB	16	4	0	0	0	0	0	0
131300	Sexuelle Handlungen gemäß § 176 Abs. 4 Nr. 2 StGB	19	0	0	0	0	0	0	0
131400	Einwirken auf Kinder gemäß § 176 Abs. 4 Nr. 3 und 4 StGB	32	1	0	0	0	0	0	0
131500	Vollzug des Beischlafs mit einem Kind oder Vornahme einer ähnlichen sexuellen Handlung gemäß § 176a Abs. 2 Nr. 1 StGB	3	0	0	0	0	0	0	0
131600	Schwerer sexueller Missbrauch von Kindern zur Herstellung und Verbreitung pornographischer Schriften gemäß § 176a Abs. 3 StGB	8	0	0	0	0	0	0	0
131700	Sonstiger schwerer sexueller Missbrauch von Kindern gemäß § 176a StGB	92	9	0	0	0	0	0	0

Schlüssel der Tat	Straftat	Täter insgesamt pro Delikt	Nicht-deutsche Täter pro Delikt	225 Äthiopien	255 Niger	263 Südafrika	265 Ruanda	332 Chile	367 Venezuela
-----	Straftaten insgesamt	58308	8398	3	3	3	3	3	3
000000	Straftaten gegen das Leben	78	13	0	0	0	0	0	0
010000	Mord § 211 StGB	12	4	0	0	0	0	0	0
011000	Mord im Zusammenhang mit Raubdelikten	4	4	0	0	0	0	0	0
012000	Mord im Zusammenhang mit Sexualdelikten	1	0	0	0	0	0	0	0
020000	Totschlag und Tötung auf Verlangen §§ 212, 213, 216 StGB	32	8	0	0	0	0	0	0
030000	Fahrlässige Tötung - nicht i.V.m. Verkehrsunfall - gemäß § 222 StGB	24	1	0	0	0	0	0	0
040000	Abbruch der Schwangerschaft §§ 218, 218b, 218c, 219a, 219b StGB	10	0	0	0	0	0	0	0
100000	Straftaten gegen die sexuelle Selbstbestimmung	1005	79	0	0	0	0	0	0
110000	Straftaten gegen die sexuelle Selbstbestimmung unter Gewaltanwendung oder Ausnutzen eines Abhängigkeitsverhältnisses §§ 174, 174a, 174b, 174c, 177, 178 StGB	312	42	0	0	0	0	0	0
111000	Vergewaltigung und sexuelle Nötigung §§ 177 Abs. 2, 3 und 4, 178 StGB	109	16	0	0	0	0	0	0
111100	Vergewaltigung/sexuelle Nötigung überfallartig (Einzeltäter) gemäß § 177 Abs. 2 Nr. 1, Abs. 3 und 4 StGB	63	11	0	0	0	0	0	0
111200	Vergewaltigung/sexuelle Nötigung überfallartig (durch Gruppen) gemäß § 177 Abs. 2 Nr. 2 StGB	10	2	0	0	0	0	0	0
111300	Vergewaltigung/sexuelle Nötigung durch Gruppen gemäß § 177 Abs. 2 Nr. 2 StGB	4	2	0	0	0	0	0	0
111400	Sonstige Straftaten gemäß § 177 Abs. 2 Nr. 1, Abs. 3 und 4 StGB	34	2	0	0	0	0	0	0
112000	Sonstige sexuelle Nötigung gemäß § 177 Abs. 1 und Abs. 5 StGB	187	25	0	0	0	0	0	0
113000	Sexueller Missbrauch von Schutzbefohlenen pp., unter Ausnutzung einer Amtsstellung oder eines Vertrauensverhältnisses §§ 174, 174a-c StGB	18	1	0	0	0	0	0	0
130000	Sexueller Missbrauch §§ 176, 176a, 176b, 179, 182, 183, 183a StGB	477	32	0	0	0	0	0	0
131000	Sexueller Missbrauch von Kindern §§ 176, 176a, 176b StGB	341	19	0	0	0	0	0	0
131100	Sexuelle Handlungen gemäß § 176 Abs. 1 und 2 StGB	180	7	0	0	0	0	0	0
131200	Exhibitionistische/sexuelle Handlungen vor Kindern gemäß § 176 Abs. 4 Nr. 1 StGB	16	4	0	0	0	0	0	0
131300	Sexuelle Handlungen gemäß § 176 Abs. 4 Nr. 2 StGB	19	0	0	0	0	0	0	0
131400	Einwirken auf Kinder gemäß § 176 Abs. 4 Nr. 3 und 4 StGB	32	1	0	0	0	0	0	0
131500	Vollzug des Beischlafs mit einem Kind oder Vornahme einer ähnlichen sexuellen Handlung gemäß § 176a Abs. 2 Nr. 1 StGB	3	0	0	0	0	0	0	0
131600	Schwerer sexueller Missbrauch von Kindern zur Herstellung und Verbreitung pornographischer Schriften gemäß § 176a Abs. 3 StGB	8	0	0	0	0	0	0	0
131700	Sonstiger schwerer sexueller Missbrauch von Kindern gemäß § 176a StGB	92	9	0	0	0	0	0	0

Schlüssel der Tat	Straftat	Täter insgesamt pro Delikt	Nicht-deutsche Täter pro Delikt	458 Nepal	223 Angola	231 Cote d'Ivoire (Elfenbeinküste)	258 Burkina Faso	323 Argentinien	333 Dominica
-----	Straftaten insgesamt	58308	8398	3	2	2	2	2	2
000000	Straftaten gegen das Leben	78	13	0	0	0	0	0	0
010000	Mord § 211 StGB	12	4	0	0	0	0	0	0
011000	Mord im Zusammenhang mit Raubdelikten	4	4	0	0	0	0	0	0
012000	Mord im Zusammenhang mit Sexualdelikten	1	0	0	0	0	0	0	0
020000	Totschlag und Tötung auf Verlangen §§ 212, 213, 216 StGB	32	8	0	0	0	0	0	0
030000	Fahrlässige Tötung - nicht i.V.m. Verkehrsunfall - gemäß § 222 StGB	24	1	0	0	0	0	0	0
040000	Abbruch der Schwangerschaft §§ 218, 218b, 218c, 219a, 219b StGB	10	0	0	0	0	0	0	0
100000	Straftaten gegen die sexuelle Selbstbestimmung	1005	79	0	0	0	0	0	0
110000	Straftaten gegen die sexuelle Selbstbestimmung unter Gewaltanwendung oder Ausnutzen eines Abhängigkeitsverhältnisses §§ 174, 174a, 174b, 174c, 177, 178 StGB	312	42	0	0	0	0	0	0
111000	Vergewaltigung und sexuelle Nötigung §§ 177 Abs. 2, 3 und 4, 178 StGB	109	16	0	0	0	0	0	0
111100	Vergewaltigung/sexuelle Nötigung überfallartig (Einzeltäter) gemäß § 177 Abs. 2 Nr. 1, Abs. 3 und 4 StGB	63	11	0	0	0	0	0	0
111200	Vergewaltigung/sexuelle Nötigung überfallartig (durch Gruppen) gemäß § 177 Abs. 2 Nr. 2 StGB	10	2	0	0	0	0	0	0
111300	Vergewaltigung/sexuelle Nötigung durch Gruppen gemäß § 177 Abs. 2 Nr. 2 StGB	4	2	0	0	0	0	0	0
111400	Sonstige Straftaten gemäß § 177 Abs. 2 Nr. 1, Abs. 3 und 4 StGB	34	2	0	0	0	0	0	0
112000	Sonstige sexuelle Nötigung gemäß § 177 Abs. 1 und Abs. 5 StGB	187	25	0	0	0	0	0	0
113000	Sexueller Missbrauch von Schutzbefohlenen pp., unter Ausnutzung einer Amtsstellung oder eines Vertrauensverhältnisses §§ 174, 174a-c StGB	18	1	0	0	0	0	0	0
130000	Sexueller Missbrauch §§ 176, 176a, 176b, 179, 182, 183, 183a StGB	477	32	0	0	0	0	0	0
131000	Sexueller Missbrauch von Kindern §§ 176, 176a, 176b StGB	341	19	0	0	0	0	0	0
131100	Sexuelle Handlungen gemäß § 176 Abs. 1 und 2 StGB	180	7	0	0	0	0	0	0
131200	Exhibitionistische/sexuelle Handlungen vor Kindern gemäß § 176 Abs. 4 Nr. 1 StGB	16	4	0	0	0	0	0	0
131300	Sexuelle Handlungen gemäß § 176 Abs. 4 Nr. 2 StGB	19	0	0	0	0	0	0	0
131400	Einwirken auf Kinder gemäß § 176 Abs. 4 Nr. 3 und 4 StGB	32	1	0	0	0	0	0	0
131500	Vollzug des Beischlafs mit einem Kind oder Vornahme einer ähnlichen sexuellen Handlung gemäß § 176a Abs. 2 Nr. 1 StGB	3	0	0	0	0	0	0	0
131600	Schwerer sexueller Missbrauch von Kindern zur Herstellung und Verbreitung pornographischer Schriften gemäß § 176a Abs. 3 StGB	8	0	0	0	0	0	0	0
131700	Sonstiger schwerer sexueller Missbrauch von Kindern gemäß § 176a StGB	92	9	0	0	0	0	0	0

Schlüssel der Tat	Straftat	Täter insgesamt pro Delikt	Nicht-deutsche Täter pro Delikt	335 Dominikanische Republik	345 Guatemala	348 Kanada	349 Kolumbien	434 Korea (Demokratische Volksrepublik)	457 Mongolei
-----	Straftaten insgesamt	58308	8398	2	2	2	2	2	2
000000	Straftaten gegen das Leben	78	13	0	0	0	0	0	0
010000	Mord § 211 StGB	12	4	0	0	0	0	0	0
011000	Mord im Zusammenhang mit Raubdelikten	4	4	0	0	0	0	0	0
012000	Mord im Zusammenhang mit Sexualdelikten	1	0	0	0	0	0	0	0
020000	Totschlag und Tötung auf Verlangen §§ 212, 213, 216 StGB	32	8	0	0	0	0	0	0
030000	Fahrlässige Tötung - nicht i.V.m. Verkehrsunfall - gemäß § 222 StGB	24	1	0	0	0	0	0	0
040000	Abbruch der Schwangerschaft §§ 218, 218b, 218c, 219a, 219b StGB	10	0	0	0	0	0	0	0
100000	Straftaten gegen die sexuelle Selbstbestimmung	1005	79	0	0	0	0	0	0
110000	Straftaten gegen die sexuelle Selbstbestimmung unter Gewaltanwendung oder Ausnutzen eines Abhängigkeitsverhältnisses §§ 174, 174a, 174b, 174c, 177, 178 StGB	312	42	0	0	0	0	0	0
111000	Vergewaltigung und sexuelle Nötigung §§ 177 Abs. 2, 3 und 4, 178 StGB	109	16	0	0	0	0	0	0
111100	Vergewaltigung/sexuelle Nötigung überfallartig (Einzeltäter) gemäß § 177 Abs. 2 Nr. 1, Abs. 3 und 4 StGB	63	11	0	0	0	0	0	0
111200	Vergewaltigung/sexuelle Nötigung überfallartig (durch Gruppen) gemäß § 177 Abs. 2 Nr. 2 StGB	10	2	0	0	0	0	0	0
111300	Vergewaltigung/sexuelle Nötigung durch Gruppen gemäß § 177 Abs. 2 Nr. 2 StGB	4	2	0	0	0	0	0	0
111400	Sonstige Straftaten gemäß § 177 Abs. 2 Nr. 1, Abs. 3 und 4 StGB	34	2	0	0	0	0	0	0
112000	Sonstige sexuelle Nötigung gemäß § 177 Abs. 1 und Abs. 5 StGB	187	25	0	0	0	0	0	0
113000	Sexueller Missbrauch von Schutzbefohlenen pp., unter Ausnutzung einer Amtsstellung oder eines Vertrauensverhältnisses §§ 174, 174a-c StGB	18	1	0	0	0	0	0	0
130000	Sexueller Missbrauch §§ 176, 176a, 176b, 179, 182, 183, 183a StGB	477	32	0	0	0	0	0	0
131000	Sexueller Missbrauch von Kindern §§ 176, 176a, 176b StGB	341	19	0	0	0	0	0	0
131100	Sexuelle Handlungen gemäß § 176 Abs. 1 und 2 StGB	180	7	0	0	0	0	0	0
131200	Exhibitionistische/sexuelle Handlungen vor Kindern gemäß § 176 Abs. 4 Nr. 1 StGB	16	4	0	0	0	0	0	0
131300	Sexuelle Handlungen gemäß § 176 Abs. 4 Nr. 2 StGB	19	0	0	0	0	0	0	0
131400	Einwirken auf Kinder gemäß § 176 Abs. 4 Nr. 3 und 4 StGB	32	1	0	0	0	0	0	0
131500	Vollzug des Beischlafs mit einem Kind oder Vornahme einer ähnlichen sexuellen Handlung gemäß § 176a Abs. 2 Nr. 1 StGB	3	0	0	0	0	0	0	0
131600	Schwerer sexueller Missbrauch von Kindern zur Herstellung und Verbreitung pornographischer Schriften gemäß § 176a Abs. 3 StGB	8	0	0	0	0	0	0	0
131700	Sonstiger schwerer sexueller Missbrauch von Kindern gemäß § 176a StGB	92	9	0	0	0	0	0	0

Schlüssel der Tat	Straftat	Täter insgesamt pro Delikt	Nicht-deutsche Täter pro Delikt	524 Salomonen	128 Finnland	143 Luxemburg	145 Malta	229 Benin	233 Simbabwe
-----	Straftaten insgesamt	58308	8398	2	1	1	1	1	1
000000	Straftaten gegen das Leben	78	13	0	0	0	0	0	0
010000	Mord § 211 StGB	12	4	0	0	0	0	0	0
011000	Mord im Zusammenhang mit Raubdelikten	4	4	0	0	0	0	0	0
012000	Mord im Zusammenhang mit Sexualdelikten	1	0	0	0	0	0	0	0
020000	Totschlag und Tötung auf Verlangen §§ 212, 213, 216 StGB	32	8	0	0	0	0	0	0
030000	Fahrlässige Tötung - nicht i.V.m. Verkehrsunfall - gemäß § 222 StGB	24	1	0	0	0	0	0	0
040000	Abbruch der Schwangerschaft §§ 218, 218b, 218c, 219a, 219b StGB	10	0	0	0	0	0	0	0
100000	Straftaten gegen die sexuelle Selbstbestimmung	1005	79	0	0	0	0	0	0
110000	Straftaten gegen die sexuelle Selbstbestimmung unter Gewaltanwendung oder Ausnutzen eines Abhängigkeitsverhältnisses §§ 174, 174a, 174b, 174c, 177, 178 StGB	312	42	0	0	0	0	0	0
111000	Vergewaltigung und sexuelle Nötigung §§ 177 Abs. 2, 3 und 4, 178 StGB	109	16	0	0	0	0	0	0
111100	Vergewaltigung/sexuelle Nötigung überfallartig (Einzeltäter) gemäß § 177 Abs. 2 Nr. 1, Abs. 3 und 4 StGB	63	11	0	0	0	0	0	0
111200	Vergewaltigung/sexuelle Nötigung überfallartig (durch Gruppen) gemäß § 177 Abs. 2 Nr. 2 StGB	10	2	0	0	0	0	0	0
111300	Vergewaltigung/sexuelle Nötigung durch Gruppen gemäß § 177 Abs. 2 Nr. 2 StGB	4	2	0	0	0	0	0	0
111400	Sonstige Straftaten gemäß § 177 Abs. 2 Nr. 1, Abs. 3 und 4 StGB	34	2	0	0	0	0	0	0
112000	Sonstige sexuelle Nötigung gemäß § 177 Abs. 1 und Abs. 5 StGB	187	25	0	0	0	0	0	0
113000	Sexueller Missbrauch von Schutzbefohlenen pp., unter Ausnutzung einer Amtsstellung oder eines Vertrauensverhältnisses §§ 174, 174a-c StGB	18	1	0	0	0	0	0	0
130000	Sexueller Missbrauch §§ 176, 176a, 176b, 179, 182, 183, 183a StGB	477	32	0	0	0	0	0	0
131000	Sexueller Missbrauch von Kindern §§ 176, 176a, 176b StGB	341	19	0	0	0	0	0	0
131100	Sexuelle Handlungen gemäß § 176 Abs. 1 und 2 StGB	180	7	0	0	0	0	0	0
131200	Exhibitionistische/sexuelle Handlungen vor Kindern gemäß § 176 Abs. 4 Nr. 1 StGB	16	4	0	0	0	0	0	0
131300	Sexuelle Handlungen gemäß § 176 Abs. 4 Nr. 2 StGB	19	0	0	0	0	0	0	0
131400	Einwirken auf Kinder gemäß § 176 Abs. 4 Nr. 3 und 4 StGB	32	1	0	0	0	0	0	0
131500	Vollzug des Beischlafs mit einem Kind oder Vornahme einer ähnlichen sexuellen Handlung gemäß § 176a Abs. 2 Nr. 1 StGB	3	0	0	0	0	0	0	0
131600	Schwerer sexueller Missbrauch von Kindern zur Herstellung und Verbreitung pornographischer Schriften gemäß § 176a Abs. 3 StGB	8	0	0	0	0	0	0	0
131700	Sonstiger schwerer sexueller Missbrauch von Kindern gemäß § 176a StGB	92	9	0	0	0	0	0	0

Schlüssel der Tat	Straftat	Täter insgesamt pro Delikt	Nicht-deutsche Täter pro Delikt	239 Mauretanien	267 Namibia	269 Senegal	277 Sudan	284 Tschad	334 Costa Rica
-----	Straftaten insgesamt	58308	8398	1	1	1	1	1	1
000000	Straftaten gegen das Leben	78	13	0	0	0	0	0	0
010000	Mord § 211 StGB	12	4	0	0	0	0	0	0
011000	Mord im Zusammenhang mit Raubdelikten	4	4	0	0	0	0	0	0
012000	Mord im Zusammenhang mit Sexualdelikten	1	0	0	0	0	0	0	0
020000	Totschlag und Tötung auf Verlangen §§ 212, 213, 216 StGB	32	8	0	0	0	0	0	0
030000	Fahrlässige Tötung - nicht i.V.m. Verkehrsunfall - gemäß § 222 StGB	24	1	0	0	0	0	0	0
040000	Abbruch der Schwangerschaft §§ 218, 218b, 218c, 219a, 219b StGB	10	0	0	0	0	0	0	0
100000	Straftaten gegen die sexuelle Selbstbestimmung	1005	79	0	0	0	0	0	0
110000	Straftaten gegen die sexuelle Selbstbestimmung unter Gewaltanwendung oder Ausnutzen eines Abhängigkeitsverhältnisses §§ 174, 174a, 174b, 174c, 177, 178 StGB	312	42	0	0	0	0	0	0
111000	Vergewaltigung und sexuelle Nötigung §§ 177 Abs. 2, 3 und 4, 178 StGB	109	16	0	0	0	0	0	0
111100	Vergewaltigung/sexuelle Nötigung überfallartig (Einzeltäter) gemäß § 177 Abs. 2 Nr. 1, Abs. 3 und 4 StGB	63	11	0	0	0	0	0	0
111200	Vergewaltigung/sexuelle Nötigung überfallartig (durch Gruppen) gemäß § 177 Abs. 2 Nr. 2 StGB	10	2	0	0	0	0	0	0
111300	Vergewaltigung/sexuelle Nötigung durch Gruppen gemäß § 177 Abs. 2 Nr. 2 StGB	4	2	0	0	0	0	0	0
111400	Sonstige Straftaten gemäß § 177 Abs. 2 Nr. 1, Abs. 3 und 4 StGB	34	2	0	0	0	0	0	0
112000	Sonstige sexuelle Nötigung gemäß § 177 Abs. 1 und Abs. 5 StGB	187	25	0	0	0	0	0	0
113000	Sexueller Missbrauch von Schutzbefohlenen pp., unter Ausnutzung einer Amtsstellung oder eines Vertrauensverhältnisses §§ 174, 174a-c StGB	18	1	0	0	0	0	0	0
130000	Sexueller Missbrauch §§ 176, 176a, 176b, 179, 182, 183, 183a StGB	477	32	0	0	0	0	0	0
131000	Sexueller Missbrauch von Kindern §§ 176, 176a, 176b StGB	341	19	0	0	0	0	0	0
131100	Sexuelle Handlungen gemäß § 176 Abs. 1 und 2 StGB	180	7	0	0	0	0	0	0
131200	Exhibitionistische/sexuelle Handlungen vor Kindern gemäß § 176 Abs. 4 Nr. 1 StGB	16	4	0	0	0	0	0	0
131300	Sexuelle Handlungen gemäß § 176 Abs. 4 Nr. 2 StGB	19	0	0	0	0	0	0	0
131400	Einwirken auf Kinder gemäß § 176 Abs. 4 Nr. 3 und 4 StGB	32	1	0	0	0	0	0	0
131500	Vollzug des Beischlafs mit einem Kind oder Vornahme einer ähnlichen sexuellen Handlung gemäß § 176a Abs. 2 Nr. 1 StGB	3	0	0	0	0	0	0	0
131600	Schwerer sexueller Missbrauch von Kindern zur Herstellung und Verbreitung pornographischer Schriften gemäß § 176a Abs. 3 StGB	8	0	0	0	0	0	0	0
131700	Sonstiger schwerer sexueller Missbrauch von Kindern gemäß § 176a StGB	92	9	0	0	0	0	0	0

Schlüssel der Tat	Straftat	Täter insgesamt pro Delikt	Nicht-deutsche Täter pro Delikt	336 Ecuador	347 Honduras	353 Mexiko	359 Paraguay	361 Peru	431 Sri Lanka
-----	Straftaten insgesamt	58308	8398	1	1	1	1	1	1
000000	Straftaten gegen das Leben	78	13	0	0	0	0	0	0
010000	Mord § 211 StGB	12	4	0	0	0	0	0	0
011000	Mord im Zusammenhang mit Raubdelikten	4	4	0	0	0	0	0	0
012000	Mord im Zusammenhang mit Sexualdelikten	1	0	0	0	0	0	0	0
020000	Totschlag und Tötung auf Verlangen §§ 212, 213, 216 StGB	32	8	0	0	0	0	0	0
030000	Fahrlässige Tötung - nicht i.V.m. Verkehrsunfall - gemäß § 222 StGB	24	1	0	0	0	0	0	0
040000	Abbruch der Schwangerschaft §§ 218, 218b, 218c, 219a, 219b StGB	10	0	0	0	0	0	0	0
100000	Straftaten gegen die sexuelle Selbstbestimmung	1005	79	0	0	0	0	0	0
110000	Straftaten gegen die sexuelle Selbstbestimmung unter Gewaltanwendung oder Ausnutzen eines Abhängigkeitsverhältnisses §§ 174, 174a, 174b, 174c, 177, 178 StGB	312	42	0	0	0	0	0	0
111000	Vergewaltigung und sexuelle Nötigung §§ 177 Abs. 2, 3 und 4, 178 StGB	109	16	0	0	0	0	0	0
111100	Vergewaltigung/sexuelle Nötigung überfallartig (Einzeltäter) gemäß § 177 Abs. 2 Nr. 1, Abs. 3 und 4 StGB	63	11	0	0	0	0	0	0
111200	Vergewaltigung/sexuelle Nötigung überfallartig (durch Gruppen) gemäß § 177 Abs. 2 Nr. 2 StGB	10	2	0	0	0	0	0	0
111300	Vergewaltigung/sexuelle Nötigung durch Gruppen gemäß § 177 Abs. 2 Nr. 2 StGB	4	2	0	0	0	0	0	0
111400	Sonstige Straftaten gemäß § 177 Abs. 2 Nr. 1, Abs. 3 und 4 StGB	34	2	0	0	0	0	0	0
112000	Sonstige sexuelle Nötigung gemäß § 177 Abs. 1 und Abs. 5 StGB	187	25	0	0	0	0	0	0
113000	Sexueller Missbrauch von Schutzbefohlenen pp., unter Ausnutzung einer Amtsstellung oder eines Vertrauensverhältnisses §§ 174, 174a-c StGB	18	1	0	0	0	0	0	0
130000	Sexueller Missbrauch §§ 176, 176a, 176b, 179, 182, 183, 183a StGB	477	32	0	0	0	0	0	0
131000	Sexueller Missbrauch von Kindern §§ 176, 176a, 176b StGB	341	19	0	0	0	0	0	0
131100	Sexuelle Handlungen gemäß § 176 Abs. 1 und 2 StGB	180	7	0	0	0	0	0	0
131200	Exhibitionistische/sexuelle Handlungen vor Kindern gemäß § 176 Abs. 4 Nr. 1 StGB	16	4	0	0	0	0	0	0
131300	Sexuelle Handlungen gemäß § 176 Abs. 4 Nr. 2 StGB	19	0	0	0	0	0	0	0
131400	Einwirken auf Kinder gemäß § 176 Abs. 4 Nr. 3 und 4 StGB	32	1	0	0	0	0	0	0
131500	Vollzug des Beischlafs mit einem Kind oder Vornahme einer ähnlichen sexuellen Handlung gemäß § 176a Abs. 2 Nr. 1 StGB	3	0	0	0	0	0	0	0
131600	Schwerer sexueller Missbrauch von Kindern zur Herstellung und Verbreitung pornographischer Schriften gemäß § 176a Abs. 3 StGB	8	0	0	0	0	0	0	0
131700	Sonstiger schwerer sexueller Missbrauch von Kindern gemäß § 176a StGB	92	9	0	0	0	0	0	0

Schlüssel der Tat	Straftat	Täter insgesamt pro Delikt	Nicht-deutsche Täter pro Delikt	442 Japan	446 Kambodscha	449 Laos, Demokratische Volksrepublik	462 Philippinen	471 Turkmenistan	523 Australien
-----	Straftaten insgesamt	58308	8398	1	1	1	1	1	1
000000	Straftaten gegen das Leben	78	13	0	0	0	0	0	0
010000	Mord § 211 StGB	12	4	0	0	0	0	0	0
011000	Mord im Zusammenhang mit Raubdelikten	4	4	0	0	0	0	0	0
012000	Mord im Zusammenhang mit Sexualdelikten	1	0	0	0	0	0	0	0
020000	Totschlag und Tötung auf Verlangen §§ 212, 213, 216 StGB	32	8	0	0	0	0	0	0
030000	Fahrlässige Tötung - nicht i.V.m. Verkehrsunfall - gemäß § 222 StGB	24	1	0	0	0	0	0	0
040000	Abbruch der Schwangerschaft §§ 218, 218b, 218c, 219a, 219b StGB	10	0	0	0	0	0	0	0
100000	Straftaten gegen die sexuelle Selbstbestimmung	1005	79	0	0	0	0	0	0
110000	Straftaten gegen die sexuelle Selbstbestimmung unter Gewaltanwendung oder Ausnutzen eines Abhängigkeitsverhältnisses §§ 174, 174a, 174b, 174c, 177, 178 StGB	312	42	0	0	0	0	0	0
111000	Vergewaltigung und sexuelle Nötigung §§ 177 Abs. 2, 3 und 4, 178 StGB	109	16	0	0	0	0	0	0
111100	Vergewaltigung/sexuelle Nötigung überfallartig (Einzeltäter) gemäß § 177 Abs. 2 Nr. 1, Abs. 3 und 4 StGB	63	11	0	0	0	0	0	0
111200	Vergewaltigung/sexuelle Nötigung überfallartig (durch Gruppen) gemäß § 177 Abs. 2 Nr. 2 StGB	10	2	0	0	0	0	0	0
111300	Vergewaltigung/sexuelle Nötigung durch Gruppen gemäß § 177 Abs. 2 Nr. 2 StGB	4	2	0	0	0	0	0	0
111400	Sonstige Straftaten gemäß § 177 Abs. 2 Nr. 1, Abs. 3 und 4 StGB	34	2	0	0	0	0	0	0
112000	Sonstige sexuelle Nötigung gemäß § 177 Abs. 1 und Abs. 5 StGB	187	25	0	0	0	0	0	0
113000	Sexueller Missbrauch von Schutzbefohlenen pp., unter Ausnutzung einer Amtsstellung oder eines Vertrauensverhältnisses §§ 174, 174a-c StGB	18	1	0	0	0	0	0	0
130000	Sexueller Missbrauch §§ 176, 176a, 176b, 179, 182, 183, 183a StGB	477	32	0	0	0	0	0	0
131000	Sexueller Missbrauch von Kindern §§ 176, 176a, 176b StGB	341	19	0	0	0	0	0	0
131100	Sexuelle Handlungen gemäß § 176 Abs. 1 und 2 StGB	180	7	0	0	0	0	0	0
131200	Exhibitionistische/sexuelle Handlungen vor Kindern gemäß § 176 Abs. 4 Nr. 1 StGB	16	4	0	0	0	0	0	0
131300	Sexuelle Handlungen gemäß § 176 Abs. 4 Nr. 2 StGB	19	0	0	0	0	0	0	0
131400	Einwirken auf Kinder gemäß § 176 Abs. 4 Nr. 3 und 4 StGB	32	1	0	0	0	0	0	0
131500	Vollzug des Beischlafs mit einem Kind oder Vornahme einer ähnlichen sexuellen Handlung gemäß § 176a Abs. 2 Nr. 1 StGB	3	0	0	0	0	0	0	0
131600	Schwerer sexueller Missbrauch von Kindern zur Herstellung und Verbreitung pornographischer Schriften gemäß § 176a Abs. 3 StGB	8	0	0	0	0	0	0	0
131700	Sonstiger schwerer sexueller Missbrauch von Kindern gemäß § 176a StGB	92	9	0	0	0	0	0	0

Schlüssel der Tat	Straftat	Täter insgesamt pro Delikt	Nicht-deutsche Täter pro Delikt	536 Neuseeland	538 Papua-Neuguinea	283 Togo
-----	Straftaten insgesamt	58308	8398	1	0	0
000000	Straftaten gegen das Leben	78	13	0	0	0
010000	Mord § 211 StGB	12	4	0	0	0
011000	Mord im Zusammenhang mit Raubdelikten	4	4	0	0	0
012000	Mord im Zusammenhang mit Sexualdelikten	1	0	0	0	0
020000	Totschlag und Tötung auf Verlangen §§ 212, 213, 216 StGB	32	8	0	0	0
030000	Fahrlässige Tötung - nicht i.V.m. Verkehrsunfall - gemäß § 222 StGB	24	1	0	0	0
040000	Abbruch der Schwangerschaft §§ 218, 218b, 218c, 219a, 219b StGB	10	0	0	0	0
100000	Straftaten gegen die sexuelle Selbstbestimmung	1005	79	1	0	0
110000	Straftaten gegen die sexuelle Selbstbestimmung unter Gewaltanwendung oder Ausnutzen eines Abhängigkeitsverhältnisses §§ 174, 174a, 174b, 174c, 177, 178 StGB	312	42	1	0	0
111000	Vergewaltigung und sexuelle Nötigung §§ 177 Abs. 2, 3 und 4, 178 StGB	109	16	0	0	0
111100	Vergewaltigung/sexuelle Nötigung überfallartig (Einzeltäter) gemäß § 177 Abs. 2 Nr. 1, Abs. 3 und 4 StGB	63	11	0	0	0
111200	Vergewaltigung/sexuelle Nötigung überfallartig (durch Gruppen) gemäß § 177 Abs. 2 Nr. 2 StGB	10	2	0	0	0
111300	Vergewaltigung/sexuelle Nötigung durch Gruppen gemäß § 177 Abs. 2 Nr. 2 StGB	4	2	0	0	0
111400	Sonstige Straftaten gemäß § 177 Abs. 2 Nr. 1, Abs. 3 und 4 StGB	34	2	0	0	0
112000	Sonstige sexuelle Nötigung gemäß § 177 Abs. 1 und Abs. 5 StGB	187	25	1	0	0
113000	Sexueller Missbrauch von Schutzbefohlenen pp., unter Ausnutzung einer Amtsstellung oder eines Vertrauensverhältnisses §§ 174, 174a-c StGB	18	1	0	0	0
130000	Sexueller Missbrauch §§ 176, 176a, 176b, 179, 182, 183, 183a StGB	477	32	0	0	0
131000	Sexueller Missbrauch von Kindern §§ 176, 176a, 176b StGB	341	19	0	0	0
131100	Sexuelle Handlungen gemäß § 176 Abs. 1 und 2 StGB	180	7	0	0	0
131200	Exhibitionistische/sexuelle Handlungen vor Kindern gemäß § 176 Abs. 4 Nr. 1 StGB	16	4	0	0	0
131300	Sexuelle Handlungen gemäß § 176 Abs. 4 Nr. 2 StGB	19	0	0	0	0
131400	Einwirken auf Kinder gemäß § 176 Abs. 4 Nr. 3 und 4 StGB	32	1	0	0	0
131500	Vollzug des Beischlafs mit einem Kind oder Vornahme einer ähnlichen sexuellen Handlung gemäß § 176a Abs. 2 Nr. 1 StGB	3	0	0	0	0
131600	Schwerer sexueller Missbrauch von Kindern zur Herstellung und Verbreitung pornographischer Schriften gemäß § 176a Abs. 3 StGB	8	0	0	0	0
131700	Sonstiger schwerer sexueller Missbrauch von Kindern gemäß § 176a StGB	92	9	0	0	0

Schlüssel der Tat	Straftat	Täter insgesamt pro Delikt	Nicht-deutsche Täter pro Delikt	000 Deutschland	475 Syrien, Arabische Republik	170 Serbien	154 Rumänien	423 Afghanistan	152 Polen
132000	Exhibitionistische Handlungen und Erregung öffentlichen Ärgernisses §§ 183, 183a StGB	63	6	57	0	0	0	0	0
133000	Sexueller Missbrauch von Jugendlichen gemäß § 182 StGB	54	5	49	1	0	0	3	0
134000	Sexueller Missbrauch Widerstandsunfähiger gemäß § 179 StGB	26	2	24	0	0	0	0	0
140000	Ausnutzen sexueller Neigung gemäß §§ 180, 180a, 181a, 184, 184a, 184b, 184c, 184d, 184e, 184f, 184g StGB	253	8	245	0	0	0	0	0
141000	Förderung sexueller Handlungen Minderjähriger oder Ausbeuten von Prostituierten §§ 180, 180a StGB	6	2	4	0	0	0	0	0
141100	Förderung sexueller Handlungen Minderjähriger gemäß § 180 StGB	1	0	1	0	0	0	0	0
141200	Ausbeuten von Prostituierten gemäß § 180a StGB	5	2	3	0	0	0	0	0
142000	Zuhälterei gemäß § 181a StGB	5	1	4	0	0	0	0	0
143000	Verbreitung pornographischer Schriften (Erzeugnisse) gemäß §§ 184, 184a, 184b, 184c, 184d, 184e StGB	242	5	237	0	0	0	0	0
143100	Verbreitung pornographischer Schriften (Erzeugnisse) an Personen unter 18 Jahren gemäß § 184 Abs. 1 Nr. 1, 2, 5 StGB	21	0	21	0	0	0	0	0
143200	Verbreitung kinderpornographischer Schriften (Erzeugnisse) durch gewerbs-/bandenmäßiges Handeln gemäß § 184b Abs. 3 StGB	1	0	1	0	0	0	0	0
143300	Besitz/Verschaffung von Kinderpornographie gemäß § 184b Abs. 2 und 4 StGB	93	1	92	0	0	0	0	0
143400	Verbreitung von Kinderpornographie gemäß § 184b Abs. 1 StGB	56	1	55	0	0	0	0	0
143600	Besitz/Verschaffung von Jugendpornographie gemäß § 184c Abs. 2 und 4 StGB	17	0	17	0	0	0	0	0
143700	Verbreitung von Jugendpornographie gemäß § 184c Abs. 1 StGB	23	1	22	0	0	0	0	0
200000	Rohheitsdelikte und Straftaten gegen die persönliche Freiheit	15879	1552	14327	100	120	63	77	80
210000	Raub, räuberische Erpressung und räuberischer Angriff auf Kraftfahrer §§ 249-252, 255, 316a StGB	690	79	611	3	2	8	3	5
211000	Raub, räuberische Erpressung auf Geldinstitute, Postfilialen und -agenturen	3	0	3	0	0	0	0	0
211100	Raubüberfälle auf Geldinstitute (Banken/Sparkassen)	3	0	3	0	0	0	0	0
212000	Raubüberfälle auf sonstige Zahlstellen und Geschäfte	17	0	17	0	0	0	0	0
212100	Raubüberfälle auf Spielhallen	3	0	3	0	0	0	0	0
212200	Raubüberfälle auf Tankstellen	9	0	9	0	0	0	0	0
214000	Räuberischer Angriff auf Kraftfahrer § 316a StGB	1	0	1	0	0	0	0	0
216000	Handtaschenraub	11	0	11	0	0	0	0	0
217000	Sonstige Raubüberfälle auf Straßen, Wegen oder Plätzen	61	11	50	0	0	0	2	0
219000	Raubüberfälle in Wohnungen	75	5	70	0	0	0	0	0
220000	Körperverletzung §§ 223-227, 229, 231 StGB	11482	1197	10285	87	102	41	59	68

Schlüssel der Tat	Straftat	Täter insgesamt pro Delikt	Nicht-deutsche Täter pro Delikt	438 Irak	150 Kosovo	121 Albanien	160 Russische Föderation	163 Türkei	144 Mazedonien,ehemalige jugoslawische Rep.
132000	Exhibitionistische Handlungen und Erregung öffentlichen Ärgernisses §§ 183, 183a StGB	63	6	0	0	0	1	0	0
133000	Sexueller Missbrauch von Jugendlichen gemäß § 182 StGB	54	5	0	0	0	0	0	0
134000	Sexueller Missbrauch Widerstandsunfähiger gemäß § 179 StGB	26	2	0	0	0	0	0	0
140000	Ausnutzen sexueller Neigung gemäß §§ 180, 180a, 181a, 184, 184a, 184b, 184c, 184d, 184e, 184f, 184g StGB	253	8	0	1	0	0	1	0
141000	Förderung sexueller Handlungen Minderjähriger oder Ausbeuten von Prostituierten §§ 180, 180a StGB	6	2	0	0	0	0	0	0
141100	Förderung sexueller Handlungen Minderjähriger gemäß § 180 StGB	1	0	0	0	0	0	0	0
141200	Ausbeuten von Prostituierten gemäß § 180a StGB	5	2	0	0	0	0	0	0
142000	Zuhälterei gemäß § 181a StGB	5	1	0	0	0	0	0	0
143000	Verbreitung pornographischer Schriften (Erzeugnisse) gemäß §§ 184, 184a, 184b, 184c, 184d, 184e StGB	242	5	0	1	0	0	1	0
143100	Verbreitung pornographischer Schriften (Erzeugnisse) an Personen unter 18 Jahren gemäß § 184 Abs. 1 Nr. 1, 2, 5 StGB	21	0	0	0	0	0	0	0
143200	Verbreitung kinderpornographischer Schriften (Erzeugnisse) durch gewerbs-/bandenmäßiges Handeln gemäß § 184b Abs. 3 StGB	1	0	0	0	0	0	0	0
143300	Besitz/Verschaffung von Kinderpornographie gemäß § 184b Abs. 2 und 4 StGB	93	1	0	0	0	0	1	0
143400	Verbreitung von Kinderpornographie gemäß § 184b Abs. 1 StGB	56	1	0	0	0	0	0	0
143600	Besitz/Verschaffung von Jugendpornographie gemäß § 184c Abs. 2 und 4 StGB	17	0	0	0	0	0	0	0
143700	Verbreitung von Jugendpornographie gemäß § 184c Abs. 1 StGB	23	1	0	0	0	0	0	0
200000	Rohheitsdelikte und Straftaten gegen die persönliche Freiheit	15879	1552	61	67	60	111	115	40
210000	Raub, räuberische Erpressung und räuberischer Angriff auf Kraftfahrer §§ 249-252, 255, 316a StGB	690	79	5	3	2	11	8	2
211000	Raub, räuberische Erpressung auf Geldinstitute, Postfilialen und -agenturen	3	0	0	0	0	0	0	0
211100	Raubüberfälle auf Geldinstitute (Banken/Sparkassen)	3	0	0	0	0	0	0	0
212000	Raubüberfälle auf sonstige Zahlstellen und Geschäfte	17	0	0	0	0	0	0	0
212100	Raubüberfälle auf Spielhallen	3	0	0	0	0	0	0	0
212200	Raubüberfälle auf Tankstellen	9	0	0	0	0	0	0	0
214000	Räuberischer Angriff auf Kraftfahrer § 316a StGB	1	0	0	0	0	0	0	0
216000	Handtaschenraub	11	0	0	0	0	0	0	0
217000	Sonstige Raubüberfälle auf Straßen, Wegen oder Plätzen	61	11	3	1	0	1	0	0
219000	Raubüberfälle in Wohnungen	75	5	0	0	0	1	1	0
220000	Körperverletzung §§ 223-227, 229, 231 StGB	11482	1197	43	53	53	84	73	33

Schlüssel der Tat	Straftat	Täter insgesamt pro Delikt	Nicht-deutsche Täter pro Delikt	224 Eritrea	125 Bulgarien	164 Tschechische Republik	273 Somalia	998 ungeklärt	430 Georgien
132000	Exhibitionistische Handlungen und Erregung öffentlichen Ärgernisses §§ 183, 183a StGB	63	6	0	0	0	0	0	0
133000	Sexueller Missbrauch von Jugendlichen gemäß § 182 StGB	54	5	0	0	0	0	0	0
134000	Sexueller Missbrauch Widerstandsunfähiger gemäß § 179 StGB	26	2	0	0	0	0	0	0
140000	Ausnutzen sexueller Neigung gemäß §§ 180, 180a, 181a, 184, 184a, 184b, 184c, 184d, 184e, 184f, 184g StGB	253	8	0	0	2	0	0	0
141000	Förderung sexueller Handlungen Minderjähriger oder Ausbeuten von Prostituierten §§ 180, 180a StGB	6	2	0	0	2	0	0	0
141100	Förderung sexueller Handlungen Minderjähriger gemäß § 180 StGB	1	0	0	0	0	0	0	0
141200	Ausbeuten von Prostituierten gemäß § 180a StGB	5	2	0	0	2	0	0	0
142000	Zuhälterei gemäß § 181a StGB	5	1	0	0	0	0	0	0
143000	Verbreitung pornographischer Schriften (Erzeugnisse) gemäß §§ 184, 184a, 184b, 184c, 184d, 184e StGB	242	5	0	0	0	0	0	0
143100	Verbreitung pornographischer Schriften (Erzeugnisse) an Personen unter 18 Jahren gemäß § 184 Abs. 1 Nr. 1, 2, 5 StGB	21	0	0	0	0	0	0	0
143200	Verbreitung kinderpornographischer Schriften (Erzeugnisse) durch gewerbs-/bandenmäßiges Handeln gemäß § 184b Abs. 3 StGB	1	0	0	0	0	0	0	0
143300	Besitz/Verschaffung von Kinderpornographie gemäß § 184b Abs. 2 und 4 StGB	93	1	0	0	0	0	0	0
143400	Verbreitung von Kinderpornographie gemäß § 184b Abs. 1 StGB	56	1	0	0	0	0	0	0
143600	Besitz/Verschaffung von Jugendpornographie gemäß § 184c Abs. 2 und 4 StGB	17	0	0	0	0	0	0	0
143700	Verbreitung von Jugendpornographie gemäß § 184c Abs. 1 StGB	23	1	0	0	0	0	0	0
200000	Rohheitsdelikte und Straftaten gegen die persönliche Freiheit	15879	1552	53	24	21	59	11	13
210000	Raub, räuberische Erpressung und räuberischer Angriff auf Kraftfahrer §§ 249-252, 255, 316a StGB	690	79	0	1	0	2	0	4
211000	Raub, räuberische Erpressung auf Geldinstitute, Postfilialen und -agenturen	3	0	0	0	0	0	0	0
211100	Raubüberfälle auf Geldinstitute (Banken/Sparkassen)	3	0	0	0	0	0	0	0
212000	Raubüberfälle auf sonstige Zahlstellen und Geschäfte	17	0	0	0	0	0	0	0
212100	Raubüberfälle auf Spielhallen	3	0	0	0	0	0	0	0
212200	Raubüberfälle auf Tankstellen	9	0	0	0	0	0	0	0
214000	Räuberischer Angriff auf Kraftfahrer § 316a StGB	1	0	0	0	0	0	0	0
216000	Handtaschenraub	11	0	0	0	0	0	0	0
217000	Sonstige Raubüberfälle auf Straßen, Wegen oder Plätzen	61	11	0	0	0	0	0	0
219000	Raubüberfälle in Wohnungen	75	5	0	0	0	0	0	0
220000	Körperverletzung §§ 223-227, 229, 231 StGB	11482	1197	40	20	17	56	9	7

Schlüssel der Tat	Straftat	Täter insgesamt pro Delikt	Nicht-deutsche Täter pro Delikt	425 Aserbaidschan	432 Vietnam	285 Tunesien	165 Ungarn	166 Ukraine	444 Kasachstan
132000	Exhibitionistische Handlungen und Erregung öffentlichen Ärgernisses §§ 183, 183a StGB	63	6	0	0	0	0	0	1
133000	Sexueller Missbrauch von Jugendlichen gemäß § 182 StGB	54	5	0	0	0	0	0	0
134000	Sexueller Missbrauch Widerstandsunfähiger gemäß § 179 StGB	26	2	0	0	0	0	0	0
140000	Ausnutzen sexueller Neigung gemäß §§ 180, 180a, 181a, 184, 184a, 184b, 184c, 184d, 184e, 184f, 184g StGB	253	8	0	0	0	0	0	0
141000	Förderung sexueller Handlungen Minderjähriger oder Ausbeuten von Prostituierten §§ 180, 180a StGB	6	2	0	0	0	0	0	0
141100	Förderung sexueller Handlungen Minderjähriger gemäß § 180 StGB	1	0	0	0	0	0	0	0
141200	Ausbeuten von Prostituierten gemäß § 180a StGB	5	2	0	0	0	0	0	0
142000	Zuhälterei gemäß § 181a StGB	5	1	0	0	0	0	0	0
143000	Verbreitung pornographischer Schriften (Erzeugnisse) gemäß §§ 184, 184a, 184b, 184c, 184d, 184e StGB	242	5	0	0	0	0	0	0
143100	Verbreitung pornographischer Schriften (Erzeugnisse) an Personen unter 18 Jahren gemäß § 184 Abs. 1 Nr. 1, 2, 5 StGB	21	0	0	0	0	0	0	0
143200	Verbreitung kinderpornographischer Schriften (Erzeugnisse) durch gewerbs-/bandenmäßiges Handeln gemäß § 184b Abs. 3 StGB	1	0	0	0	0	0	0	0
143300	Besitz/Verschaffung von Kinderpornographie gemäß § 184b Abs. 2 und 4 StGB	93	1	0	0	0	0	0	0
143400	Verbreitung von Kinderpornographie gemäß § 184b Abs. 1 StGB	56	1	0	0	0	0	0	0
143600	Besitz/Verschaffung von Jugendpornographie gemäß § 184c Abs. 2 und 4 StGB	17	0	0	0	0	0	0	0
143700	Verbreitung von Jugendpornographie gemäß § 184c Abs. 1 StGB	23	1	0	0	0	0	0	0
200000	Rohheitsdelikte und Straftaten gegen die persönliche Freiheit	15879	1552	26	15	29	16	22	38
210000	Raub, räuberische Erpressung und räuberischer Angriff auf Kraftfahrer §§ 249-252, 255, 316a StGB	690	79	2	0	2	2	2	2
211000	Raub, räuberische Erpressung auf Geldinstitute, Postfilialen und -agenturen	3	0	0	0	0	0	0	0
211100	Raubüberfälle auf Geldinstitute (Banken/Sparkassen)	3	0	0	0	0	0	0	0
212000	Raubüberfälle auf sonstige Zahlstellen und Geschäfte	17	0	0	0	0	0	0	0
212100	Raubüberfälle auf Spielhallen	3	0	0	0	0	0	0	0
212200	Raubüberfälle auf Tankstellen	9	0	0	0	0	0	0	0
214000	Räuberischer Angriff auf Kraftfahrer § 316a StGB	1	0	0	0	0	0	0	0
216000	Handtaschenraub	11	0	0	0	0	0	0	0
217000	Sonstige Raubüberfälle auf Straßen, Wegen oder Plätzen	61	11	1	0	0	0	0	1
219000	Raubüberfälle in Wohnungen	75	5	0	0	0	0	1	0
220000	Körperverletzung §§ 223-227, 229, 231 StGB	11482	1197	20	9	24	10	17	26

Schlüssel der Tat	Straftat	Täter insgesamt pro Delikt	Nicht-deutsche Täter pro Delikt	137 Italien	139 Lettland	436 Indien	439 Iran, Islamische Republik	221 Algerien	155 Slowakei
132000	Exhibitionistische Handlungen und Erregung öffentlichen Ärgernisses §§ 183, 183a StGB	63	6	0	0	0	0	2	0
133000	Sexueller Missbrauch von Jugendlichen gemäß § 182 StGB	54	5	0	0	0	0	0	0
134000	Sexueller Missbrauch Widerstandsunfähiger gemäß § 179 StGB	26	2	0	0	0	0	0	0
140000	Ausnutzen sexueller Neigung gemäß §§ 180, 180a, 181a, 184, 184a, 184b, 184c, 184d, 184e, 184f, 184g StGB	253	8	1	0	0	0	0	1
141000	Förderung sexueller Handlungen Minderjähriger oder Ausbeuten von Prostituierten §§ 180, 180a StGB	6	2	0	0	0	0	0	0
141100	Förderung sexueller Handlungen Minderjähriger gemäß § 180 StGB	1	0	0	0	0	0	0	0
141200	Ausbeuten von Prostituierten gemäß § 180a StGB	5	2	0	0	0	0	0	0
142000	Zuhälterei gemäß § 181a StGB	5	1	0	0	0	0	0	1
143000	Verbreitung pornographischer Schriften (Erzeugnisse) gemäß §§ 184, 184a, 184b, 184c, 184d, 184e StGB	242	5	1	0	0	0	0	0
143100	Verbreitung pornographischer Schriften (Erzeugnisse) an Personen unter 18 Jahren gemäß § 184 Abs. 1 Nr. 1, 2, 5 StGB	21	0	0	0	0	0	0	0
143200	Verbreitung kinderpornographischer Schriften (Erzeugnisse) durch gewerbs-/bandenmäßiges Handeln gemäß § 184b Abs. 3 StGB	1	0	0	0	0	0	0	0
143300	Besitz/Verschaffung von Kinderpornographie gemäß § 184b Abs. 2 und 4 StGB	93	1	0	0	0	0	0	0
143400	Verbreitung von Kinderpornographie gemäß § 184b Abs. 1 StGB	56	1	0	0	0	0	0	0
143600	Besitz/Verschaffung von Jugendpornographie gemäß § 184c Abs. 2 und 4 StGB	17	0	0	0	0	0	0	0
143700	Verbreitung von Jugendpornographie gemäß § 184c Abs. 1 StGB	23	1	0	0	0	0	0	0
200000	Rohheitsdelikte und Straftaten gegen die persönliche Freiheit	15879	1552	28	20	21	4	17	14
210000	Raub, räuberische Erpressung und räuberischer Angriff auf Kraftfahrer §§ 249-252, 255, 316a StGB	690	79	0	0	0	0	2	1
211000	Raub, räuberische Erpressung auf Geldinstitute, Postfilialen und -agenturen	3	0	0	0	0	0	0	0
211100	Raubüberfälle auf Geldinstitute (Banken/Sparkassen)	3	0	0	0	0	0	0	0
212000	Raubüberfälle auf sonstige Zahlstellen und Geschäfte	17	0	0	0	0	0	0	0
212100	Raubüberfälle auf Spielhallen	3	0	0	0	0	0	0	0
212200	Raubüberfälle auf Tankstellen	9	0	0	0	0	0	0	0
214000	Räuberischer Angriff auf Kraftfahrer § 316a StGB	1	0	0	0	0	0	0	0
216000	Handtaschenraub	11	0	0	0	0	0	0	0
217000	Sonstige Raubüberfälle auf Straßen, Wegen oder Plätzen	61	11	0	0	0	0	0	0
219000	Raubüberfälle in Wohnungen	75	5	0	0	0	0	0	0
220000	Körperverletzung §§ 223-227, 229, 231 StGB	11482	1197	22	16	15	2	8	12

Schlüssel der Tat	Straftat	Täter insgesamt pro Delikt	Nicht-deutsche Täter pro Delikt	122 Bosnien und Herzegowina	461 Pakistan	151 Österreich	142 Litauen	451 Libanon	422 Armenien
132000	Exhibitionistische Handlungen und Erregung öffentlichen Ärgernisses §§ 183, 183a StGB	63	6	0	0	0	0	0	0
133000	Sexueller Missbrauch von Jugendlichen gemäß § 182 StGB	54	5	0	0	0	0	0	0
134000	Sexueller Missbrauch Widerstandsunfähiger gemäß § 179 StGB	26	2	1	0	0	0	0	0
140000	Ausnutzen sexueller Neigung gemäß §§ 180, 180a, 181a, 184, 184a, 184b, 184c, 184d, 184e, 184f, 184g StGB	253	8	0	0	2	0	0	0
141000	Förderung sexueller Handlungen Minderjähriger oder Ausbeuten von Prostituierten §§ 180, 180a StGB	6	2	0	0	0	0	0	0
141100	Förderung sexueller Handlungen Minderjähriger gemäß § 180 StGB	1	0	0	0	0	0	0	0
141200	Ausbeuten von Prostituierten gemäß § 180a StGB	5	2	0	0	0	0	0	0
142000	Zuhälterei gemäß § 181a StGB	5	1	0	0	0	0	0	0
143000	Verbreitung pornographischer Schriften (Erzeugnisse) gemäß §§ 184, 184a, 184b, 184c, 184d, 184e StGB	242	5	0	0	2	0	0	0
143100	Verbreitung pornographischer Schriften (Erzeugnisse) an Personen unter 18 Jahren gemäß § 184 Abs. 1 Nr. 1, 2, 5 StGB	21	0	0	0	0	0	0	0
143200	Verbreitung kinderpornographischer Schriften (Erzeugnisse) durch gewerbs-/bandenmäßiges Handeln gemäß § 184b Abs. 3 StGB	1	0	0	0	0	0	0	0
143300	Besitz/Verschaffung von Kinderpornographie gemäß § 184b Abs. 2 und 4 StGB	93	1	0	0	0	0	0	0
143400	Verbreitung von Kinderpornographie gemäß § 184b Abs. 1 StGB	56	1	0	0	1	0	0	0
143600	Besitz/Verschaffung von Jugendpornographie gemäß § 184c Abs. 2 und 4 StGB	17	0	0	0	0	0	0	0
143700	Verbreitung von Jugendpornographie gemäß § 184c Abs. 1 StGB	23	1	0	0	1	0	0	0
200000	Rohheitsdelikte und Straftaten gegen die persönliche Freiheit	15879	1552	11	9	10	2	22	17
210000	Raub, räuberische Erpressung und räuberischer Angriff auf Kraftfahrer §§ 249-252, 255, 316a StGB	690	79	1	0	0	0	1	1
211000	Raub, räuberische Erpressung auf Geldinstitute, Postfilialen und -agenturen	3	0	0	0	0	0	0	0
211100	Raubüberfälle auf Geldinstitute (Banken/Sparkassen)	3	0	0	0	0	0	0	0
212000	Raubüberfälle auf sonstige Zahlstellen und Geschäfte	17	0	0	0	0	0	0	0
212100	Raubüberfälle auf Spielhallen	3	0	0	0	0	0	0	0
212200	Raubüberfälle auf Tankstellen	9	0	0	0	0	0	0	0
214000	Räuberischer Angriff auf Kraftfahrer § 316a StGB	1	0	0	0	0	0	0	0
216000	Handtaschenraub	11	0	0	0	0	0	0	0
217000	Sonstige Raubüberfälle auf Straßen, Wegen oder Plätzen	61	11	1	0	0	0	0	0
219000	Raubüberfälle in Wohnungen	75	5	0	0	0	0	1	1
220000	Körperverletzung §§ 223-227, 229, 231 StGB	11482	1197	7	8	6	2	17	13

Schlüssel der Tat	Straftat	Täter insgesamt pro Delikt	Nicht-deutsche Täter pro Delikt	134 Griechenland	169 Belarus	158 Schweiz	252 Marokko	997 staatenlos	129 Frankreich
132000	Exhibitionistische Handlungen und Erregung öffentlichen Ärgernisses §§ 183, 183a StGB	63	6	0	0	0	0	0	0
133000	Sexueller Missbrauch von Jugendlichen gemäß § 182 StGB	54	5	0	0	1	0	0	0
134000	Sexueller Missbrauch Widerstandsunfähiger gemäß § 179 StGB	26	2	0	0	0	0	0	0
140000	Ausnutzen sexueller Neigung gemäß §§ 180, 180a, 181a, 184, 184a, 184b, 184c, 184d, 184e, 184f, 184g StGB	253	8	0	0	0	0	0	0
141000	Förderung sexueller Handlungen Minderjähriger oder Ausbeuten von Prostituierten §§ 180, 180a StGB	6	2	0	0	0	0	0	0
141100	Förderung sexueller Handlungen Minderjähriger gemäß § 180 StGB	1	0	0	0	0	0	0	0
141200	Ausbeuten von Prostituierten gemäß § 180a StGB	5	2	0	0	0	0	0	0
142000	Zuhälterei gemäß § 181a StGB	5	1	0	0	0	0	0	0
143000	Verbreitung pornographischer Schriften (Erzeugnisse) gemäß §§ 184, 184a, 184b, 184c, 184d, 184e StGB	242	5	0	0	0	0	0	0
143100	Verbreitung pornographischer Schriften (Erzeugnisse) an Personen unter 18 Jahren gemäß § 184 Abs. 1 Nr. 1, 2, 5 StGB	21	0	0	0	0	0	0	0
143200	Verbreitung kinderpornographischer Schriften (Erzeugnisse) durch gewerbs-/bandenmäßiges Handeln gemäß § 184b Abs. 3 StGB	1	0	0	0	0	0	0	0
143300	Besitz/Verschaffung von Kinderpornographie gemäß § 184b Abs. 2 und 4 StGB	93	1	0	0	0	0	0	0
143400	Verbreitung von Kinderpornographie gemäß § 184b Abs. 1 StGB	56	1	0	0	0	0	0	0
143600	Besitz/Verschaffung von Jugendpornographie gemäß § 184c Abs. 2 und 4 StGB	17	0	0	0	0	0	0	0
143700	Verbreitung von Jugendpornographie gemäß § 184c Abs. 1 StGB	23	1	0	0	0	0	0	0
200000	Rohheitsdelikte und Straftaten gegen die persönliche Freiheit	15879	1552	14	7	3	7	5	5
210000	Raub, räuberische Erpressung und räuberischer Angriff auf Kraftfahrer §§ 249-252, 255, 316a StGB	690	79	0	0	0	0	1	0
211000	Raub, räuberische Erpressung auf Geldinstitute, Postfilialen und -agenturen	3	0	0	0	0	0	0	0
211100	Raubüberfälle auf Geldinstitute (Banken/Sparkassen)	3	0	0	0	0	0	0	0
212000	Raubüberfälle auf sonstige Zahlstellen und Geschäfte	17	0	0	0	0	0	0	0
212100	Raubüberfälle auf Spielhallen	3	0	0	0	0	0	0	0
212200	Raubüberfälle auf Tankstellen	9	0	0	0	0	0	0	0
214000	Räuberischer Angriff auf Kraftfahrer § 316a StGB	1	0	0	0	0	0	0	0
216000	Handtaschenraub	11	0	0	0	0	0	0	0
217000	Sonstige Raubüberfälle auf Straßen, Wegen oder Plätzen	61	11	0	0	0	0	0	0
219000	Raubüberfälle in Wohnungen	75	5	0	0	0	0	0	0
220000	Körperverletzung §§ 223-227, 229, 231 StGB	11482	1197	12	6	2	5	2	4

Schlüssel der Tat	Straftat	Täter insgesamt pro Delikt	Nicht-deutsche Täter pro Delikt	248 Libysch-Arabische Dschamahirija	146 Moldau, Republik	148 Niederlande	161 Spanien	130 Kroatien	479 China
132000	Exhibitionistische Handlungen und Erregung öffentlichen Ärgernisses §§ 183, 183a StGB	63	6	0	1	0	0	0	0
133000	Sexueller Missbrauch von Jugendlichen gemäß § 182 StGB	54	5	0	0	0	0	0	0
134000	Sexueller Missbrauch Widerstandsunfähiger gemäß § 179 StGB	26	2	0	0	0	0	0	0
140000	Ausnutzen sexueller Neigung gemäß §§ 180, 180a, 181a, 184, 184a, 184b, 184c, 184d, 184e, 184f, 184g StGB	253	8	0	0	0	0	0	0
141000	Förderung sexueller Handlungen Minderjähriger oder Ausbeuten von Prostituierten §§ 180, 180a StGB	6	2	0	0	0	0	0	0
141100	Förderung sexueller Handlungen Minderjähriger gemäß § 180 StGB	1	0	0	0	0	0	0	0
141200	Ausbeuten von Prostituierten gemäß § 180a StGB	5	2	0	0	0	0	0	0
142000	Zuhälterei gemäß § 181a StGB	5	1	0	0	0	0	0	0
143000	Verbreitung pornographischer Schriften (Erzeugnisse) gemäß §§ 184, 184a, 184b, 184c, 184d, 184e StGB	242	5	0	0	0	0	0	0
143100	Verbreitung pornographischer Schriften (Erzeugnisse) an Personen unter 18 Jahren gemäß § 184 Abs. 1 Nr. 1, 2, 5 StGB	21	0	0	0	0	0	0	0
143200	Verbreitung kinderpornographischer Schriften (Erzeugnisse) durch gewerbs-/bandenmäßiges Handeln gemäß § 184b Abs. 3 StGB	1	0	0	0	0	0	0	0
143300	Besitz/Verschaffung von Kinderpornographie gemäß § 184b Abs. 2 und 4 StGB	93	1	0	0	0	0	0	0
143400	Verbreitung von Kinderpornographie gemäß § 184b Abs. 1 StGB	56	1	0	0	0	0	0	0
143600	Besitz/Verschaffung von Jugendpornographie gemäß § 184c Abs. 2 und 4 StGB	17	0	0	0	0	0	0	0
143700	Verbreitung von Jugendpornographie gemäß § 184c Abs. 1 StGB	23	1	0	0	0	0	0	0
200000	Rohheitsdelikte und Straftaten gegen die persönliche Freiheit	15879	1552	2	5	2	7	6	6
210000	Raub, räuberische Erpressung und räuberischer Angriff auf Kraftfahrer §§ 249-252, 255, 316a StGB	690	79	0	0	0	0	1	0
211000	Raub, räuberische Erpressung auf Geldinstitute, Postfilialen und -agenturen	3	0	0	0	0	0	0	0
211100	Raubüberfälle auf Geldinstitute (Banken/Sparkassen)	3	0	0	0	0	0	0	0
212000	Raubüberfälle auf sonstige Zahlstellen und Geschäfte	17	0	0	0	0	0	0	0
212100	Raubüberfälle auf Spielhallen	3	0	0	0	0	0	0	0
212200	Raubüberfälle auf Tankstellen	9	0	0	0	0	0	0	0
214000	Räuberischer Angriff auf Kraftfahrer § 316a StGB	1	0	0	0	0	0	0	0
216000	Handtaschenraub	11	0	0	0	0	0	0	0
217000	Sonstige Raubüberfälle auf Straßen, Wegen oder Plätzen	61	11	0	0	0	0	0	0
219000	Raubüberfälle in Wohnungen	75	5	0	0	0	0	0	0
220000	Körperverletzung §§ 223-227, 229, 231 StGB	11482	1197	1	4	2	5	2	6

Schlüssel der Tat	Straftat	Täter insgesamt pro Delikt	Nicht-deutsche Täter pro Delikt	368 Vereinigte Staaten von Amerika (USA)	168 Verein. Königreich Großbrit./Nordirland	153 Portugal	351 Kuba	131 Slowenien	232 Nigeria
132000	Exhibitionistische Handlungen und Erregung öffentlichen Ärgernisses §§ 183, 183a StGB	63	6	0	0	0	0	0	0
133000	Sexueller Missbrauch von Jugendlichen gemäß § 182 StGB	54	5	0	0	0	0	0	0
134000	Sexueller Missbrauch Widerstandsunfähiger gemäß § 179 StGB	26	2	0	0	0	1	0	0
140000	Ausnutzen sexueller Neigung gemäß §§ 180, 180a, 181a, 184, 184a, 184b, 184c, 184d, 184e, 184f, 184g StGB	253	8	0	0	0	0	0	0
141000	Förderung sexueller Handlungen Minderjähriger oder Ausbeuten von Prostituierten §§ 180, 180a StGB	6	2	0	0	0	0	0	0
141100	Förderung sexueller Handlungen Minderjähriger gemäß § 180 StGB	1	0	0	0	0	0	0	0
141200	Ausbeuten von Prostituierten gemäß § 180a StGB	5	2	0	0	0	0	0	0
142000	Zuhälterei gemäß § 181a StGB	5	1	0	0	0	0	0	0
143000	Verbreitung pornographischer Schriften (Erzeugnisse) gemäß §§ 184, 184a, 184b, 184c, 184d, 184e StGB	242	5	0	0	0	0	0	0
143100	Verbreitung pornographischer Schriften (Erzeugnisse) an Personen unter 18 Jahren gemäß § 184 Abs. 1 Nr. 1, 2, 5 StGB	21	0	0	0	0	0	0	0
143200	Verbreitung kinderpornographischer Schriften (Erzeugnisse) durch gewerbs-/bandenmäßiges Handeln gemäß § 184b Abs. 3 StGB	1	0	0	0	0	0	0	0
143300	Besitz/Verschaffung von Kinderpornographie gemäß § 184b Abs. 2 und 4 StGB	93	1	0	0	0	0	0	0
143400	Verbreitung von Kinderpornographie gemäß § 184b Abs. 1 StGB	56	1	0	0	0	0	0	0
143600	Besitz/Verschaffung von Jugendpornographie gemäß § 184c Abs. 2 und 4 StGB	17	0	0	0	0	0	0	0
143700	Verbreitung von Jugendpornographie gemäß § 184c Abs. 1 StGB	23	1	0	0	0	0	0	0
200000	Rohheitsdelikte und Straftaten gegen die persönliche Freiheit	15879	1552	3	3	9	10	1	2
210000	Raub, räuberische Erpressung und räuberischer Angriff auf Kraftfahrer §§ 249-252, 255, 316a StGB	690	79	0	0	0	1	0	0
211000	Raub, räuberische Erpressung auf Geldinstitute, Postfilialen und -agenturen	3	0	0	0	0	0	0	0
211100	Raubüberfälle auf Geldinstitute (Banken/Sparkassen)	3	0	0	0	0	0	0	0
212000	Raubüberfälle auf sonstige Zahlstellen und Geschäfte	17	0	0	0	0	0	0	0
212100	Raubüberfälle auf Spielhallen	3	0	0	0	0	0	0	0
212200	Raubüberfälle auf Tankstellen	9	0	0	0	0	0	0	0
214000	Räuberischer Angriff auf Kraftfahrer § 316a StGB	1	0	0	0	0	0	0	0
216000	Handtaschenraub	11	0	0	0	0	0	0	0
217000	Sonstige Raubüberfälle auf Straßen, Wegen oder Plätzen	61	11	0	0	0	0	0	0
219000	Raubüberfälle in Wohnungen	75	5	0	0	0	0	0	0
220000	Körperverletzung §§ 223-227, 229, 231 StGB	11482	1197	2	2	6	9	1	1

Schlüssel der Tat	Straftat	Täter insgesamt pro Delikt	Nicht-deutsche Täter pro Delikt	262 Kamerun	272 Sierra Leone	460 Bangladesch	476 Thailand	477 Usbekistan	254 Mosambik
132000	Exhibitionistische Handlungen und Erregung öffentlichen Ärgernisses §§ 183, 183a StGB	63	6	0	0	0	0	0	0
133000	Sexueller Missbrauch von Jugendlichen gemäß § 182 StGB	54	5	0	0	0	0	0	0
134000	Sexueller Missbrauch Widerstandsunfähiger gemäß § 179 StGB	26	2	0	0	0	0	0	0
140000	Ausnutzen sexueller Neigung gemäß §§ 180, 180a, 181a, 184, 184a, 184b, 184c, 184d, 184e, 184f, 184g StGB	253	8	0	0	0	0	0	0
141000	Förderung sexueller Handlungen Minderjähriger oder Ausbeuten von Prostituierten §§ 180, 180a StGB	6	2	0	0	0	0	0	0
141100	Förderung sexueller Handlungen Minderjähriger gemäß § 180 StGB	1	0	0	0	0	0	0	0
141200	Ausbeuten von Prostituierten gemäß § 180a StGB	5	2	0	0	0	0	0	0
142000	Zuhälterei gemäß § 181a StGB	5	1	0	0	0	0	0	0
143000	Verbreitung pornographischer Schriften (Erzeugnisse) gemäß §§ 184, 184a, 184b, 184c, 184d, 184e StGB	242	5	0	0	0	0	0	0
143100	Verbreitung pornographischer Schriften (Erzeugnisse) an Personen unter 18 Jahren gemäß § 184 Abs. 1 Nr. 1, 2, 5 StGB	21	0	0	0	0	0	0	0
143200	Verbreitung kinderpornographischer Schriften (Erzeugnisse) durch gewerbs-/bandenmäßiges Handeln gemäß § 184b Abs. 3 StGB	1	0	0	0	0	0	0	0
143300	Besitz/Verschaffung von Kinderpornographie gemäß § 184b Abs. 2 und 4 StGB	93	1	0	0	0	0	0	0
143400	Verbreitung von Kinderpornographie gemäß § 184b Abs. 1 StGB	56	1	0	0	0	0	0	0
143600	Besitz/Verschaffung von Jugendpornographie gemäß § 184c Abs. 2 und 4 StGB	17	0	0	0	0	0	0	0
143700	Verbreitung von Jugendpornographie gemäß § 184c Abs. 1 StGB	23	1	0	0	0	0	0	0
200000	Rohheitsdelikte und Straftaten gegen die persönliche Freiheit	15879	1552	2	6	3	2	5	3
210000	Raub, räuberische Erpressung und räuberischer Angriff auf Kraftfahrer §§ 249-252, 255, 316a StGB	690	79	0	1	0	0	0	0
211000	Raub, räuberische Erpressung auf Geldinstitute, Postfilialen und -agenturen	3	0	0	0	0	0	0	0
211100	Raubüberfälle auf Geldinstitute (Banken/Sparkassen)	3	0	0	0	0	0	0	0
212000	Raubüberfälle auf sonstige Zahlstellen und Geschäfte	17	0	0	0	0	0	0	0
212100	Raubüberfälle auf Spielhallen	3	0	0	0	0	0	0	0
212200	Raubüberfälle auf Tankstellen	9	0	0	0	0	0	0	0
214000	Räuberischer Angriff auf Kraftfahrer § 316a StGB	1	0	0	0	0	0	0	0
216000	Handtaschenraub	11	0	0	0	0	0	0	0
217000	Sonstige Raubüberfälle auf Straßen, Wegen oder Plätzen	61	11	0	1	0	0	0	0
219000	Raubüberfälle in Wohnungen	75	5	0	0	0	0	0	0
220000	Körperverletzung §§ 223-227, 229, 231 StGB	11482	1197	2	5	3	2	5	3

Schlüssel der Tat	Straftat	Täter insgesamt pro Delikt	Nicht-deutsche Täter pro Delikt	287 Ägypten	450 Kirgisistan	127 Estland	157 Schweden	445 Jordanien	140 Montenegro
132000	Exhibitionistische Handlungen und Erregung öffentlichen Ärgernisses §§ 183, 183a StGB	63	6	0	0	0	0	0	0
133000	Sexueller Missbrauch von Jugendlichen gemäß § 182 StGB	54	5	0	0	0	0	0	0
134000	Sexueller Missbrauch Widerstandsunfähiger gemäß § 179 StGB	26	2	0	0	0	0	0	0
140000	Ausnutzen sexueller Neigung gemäß §§ 180, 180a, 181a, 184, 184a, 184b, 184c, 184d, 184e, 184f, 184g StGB	253	8	0	0	0	0	0	0
141000	Förderung sexueller Handlungen Minderjähriger oder Ausbeuten von Prostituierten §§ 180, 180a StGB	6	2	0	0	0	0	0	0
141100	Förderung sexueller Handlungen Minderjähriger gemäß § 180 StGB	1	0	0	0	0	0	0	0
141200	Ausbeuten von Prostituierten gemäß § 180a StGB	5	2	0	0	0	0	0	0
142000	Zuhälterei gemäß § 181a StGB	5	1	0	0	0	0	0	0
143000	Verbreitung pornographischer Schriften (Erzeugnisse) gemäß §§ 184, 184a, 184b, 184c, 184d, 184e StGB	242	5	0	0	0	0	0	0
143100	Verbreitung pornographischer Schriften (Erzeugnisse) an Personen unter 18 Jahren gemäß § 184 Abs. 1 Nr. 1, 2, 5 StGB	21	0	0	0	0	0	0	0
143200	Verbreitung kinderpornographischer Schriften (Erzeugnisse) durch gewerbs-/bandenmäßiges Handeln gemäß § 184b Abs. 3 StGB	1	0	0	0	0	0	0	0
143300	Besitz/Verschaffung von Kinderpornographie gemäß § 184b Abs. 2 und 4 StGB	93	1	0	0	0	0	0	0
143400	Verbreitung von Kinderpornographie gemäß § 184b Abs. 1 StGB	56	1	0	0	0	0	0	0
143600	Besitz/Verschaffung von Jugendpornographie gemäß § 184c Abs. 2 und 4 StGB	17	0	0	0	0	0	0	0
143700	Verbreitung von Jugendpornographie gemäß § 184c Abs. 1 StGB	23	1	0	0	0	0	0	0
200000	Rohheitsdelikte und Straftaten gegen die persönliche Freiheit	15879	1552	2	1	1	0	3	1
210000	Raub, räuberische Erpressung und räuberischer Angriff auf Kraftfahrer §§ 249-252, 255, 316a StGB	690	79	0	0	0	0	0	0
211000	Raub, räuberische Erpressung auf Geldinstitute, Postfilialen und -agenturen	3	0	0	0	0	0	0	0
211100	Raubüberfälle auf Geldinstitute (Banken/Sparkassen)	3	0	0	0	0	0	0	0
212000	Raubüberfälle auf sonstige Zahlstellen und Geschäfte	17	0	0	0	0	0	0	0
212100	Raubüberfälle auf Spielhallen	3	0	0	0	0	0	0	0
212200	Raubüberfälle auf Tankstellen	9	0	0	0	0	0	0	0
214000	Räuberischer Angriff auf Kraftfahrer § 316a StGB	1	0	0	0	0	0	0	0
216000	Handtaschenraub	11	0	0	0	0	0	0	0
217000	Sonstige Raubüberfälle auf Straßen, Wegen oder Plätzen	61	11	0	0	0	0	0	0
219000	Raubüberfälle in Wohnungen	75	5	0	0	0	0	0	0
220000	Körperverletzung §§ 223-227, 229, 231 StGB	11482	1197	1	1	1	0	3	0

Schlüssel der Tat	Straftat	Täter insgesamt pro Delikt	Nicht-deutsche Täter pro Delikt	327 Brasilien	999 ohne Angabe	124 Belgien	135 Irland	238 Ghana	245 Kongo
132000	Exhibitionistische Handlungen und Erregung öffentlichen Ärgernisses §§ 183, 183a StGB	63	6	0	0	0	0	0	0
133000	Sexueller Missbrauch von Jugendlichen gemäß § 182 StGB	54	5	0	0	0	0	0	0
134000	Sexueller Missbrauch Widerstandsunfähiger gemäß § 179 StGB	26	2	0	0	0	0	0	0
140000	Ausnutzen sexueller Neigung gemäß §§ 180, 180a, 181a, 184, 184a, 184b, 184c, 184d, 184e, 184f, 184g StGB	253	8	0	0	0	0	0	0
141000	Förderung sexueller Handlungen Minderjähriger oder Ausbeuten von Prostituierten §§ 180, 180a StGB	6	2	0	0	0	0	0	0
141100	Förderung sexueller Handlungen Minderjähriger gemäß § 180 StGB	1	0	0	0	0	0	0	0
141200	Ausbeuten von Prostituierten gemäß § 180a StGB	5	2	0	0	0	0	0	0
142000	Zuhälterei gemäß § 181a StGB	5	1	0	0	0	0	0	0
143000	Verbreitung pornographischer Schriften (Erzeugnisse) gemäß §§ 184, 184a, 184b, 184c, 184d, 184e StGB	242	5	0	0	0	0	0	0
143100	Verbreitung pornographischer Schriften (Erzeugnisse) an Personen unter 18 Jahren gemäß § 184 Abs. 1 Nr. 1, 2, 5 StGB	21	0	0	0	0	0	0	0
143200	Verbreitung kinderpornographischer Schriften (Erzeugnisse) durch gewerbs-/bandenmäßiges Handeln gemäß § 184b Abs. 3 StGB	1	0	0	0	0	0	0	0
143300	Besitz/Verschaffung von Kinderpornographie gemäß § 184b Abs. 2 und 4 StGB	93	1	0	0	0	0	0	0
143400	Verbreitung von Kinderpornographie gemäß § 184b Abs. 1 StGB	56	1	0	0	0	0	0	0
143600	Besitz/Verschaffung von Jugendpornographie gemäß § 184c Abs. 2 und 4 StGB	17	0	0	0	0	0	0	0
143700	Verbreitung von Jugendpornographie gemäß § 184c Abs. 1 StGB	23	1	0	0	0	0	0	0
200000	Rohheitsdelikte und Straftaten gegen die persönliche Freiheit	15879	1552	2	0	2	0	0	2
210000	Raub, räuberische Erpressung und räuberischer Angriff auf Kraftfahrer §§ 249-252, 255, 316a StGB	690	79	0	0	0	0	0	0
211000	Raub, räuberische Erpressung auf Geldinstitute, Postfilialen und -agenturen	3	0	0	0	0	0	0	0
211100	Raubüberfälle auf Geldinstitute (Banken/Sparkassen)	3	0	0	0	0	0	0	0
212000	Raubüberfälle auf sonstige Zahlstellen und Geschäfte	17	0	0	0	0	0	0	0
212100	Raubüberfälle auf Spielhallen	3	0	0	0	0	0	0	0
212200	Raubüberfälle auf Tankstellen	9	0	0	0	0	0	0	0
214000	Räuberischer Angriff auf Kraftfahrer § 316a StGB	1	0	0	0	0	0	0	0
216000	Handtaschenraub	11	0	0	0	0	0	0	0
217000	Sonstige Raubüberfälle auf Straßen, Wegen oder Plätzen	61	11	0	0	0	0	0	0
219000	Raubüberfälle in Wohnungen	75	5	0	0	0	0	0	0
220000	Körperverletzung §§ 223-227, 229, 231 StGB	11482	1197	1	0	2	0	0	1

Schlüssel der Tat	Straftat	Täter insgesamt pro Delikt	Nicht-deutsche Täter pro Delikt	251 Mali	441 Israel	467 Korea (Republik)	126 Dänemark	149 Norwegen	237 Gambia
132000	Exhibitionistische Handlungen und Erregung öffentlichen Ärgernisses §§ 183, 183a StGB	63	6	0	0	0	0	0	0
133000	Sexueller Missbrauch von Jugendlichen gemäß § 182 StGB	54	5	0	0	0	0	0	0
134000	Sexueller Missbrauch Widerstandsunfähiger gemäß § 179 StGB	26	2	0	0	0	0	0	0
140000	Ausnutzen sexueller Neigung gemäß §§ 180, 180a, 181a, 184, 184a, 184b, 184c, 184d, 184e, 184f, 184g StGB	253	8	0	0	0	0	0	0
141000	Förderung sexueller Handlungen Minderjähriger oder Ausbeuten von Prostituierten §§ 180, 180a StGB	6	2	0	0	0	0	0	0
141100	Förderung sexueller Handlungen Minderjähriger gemäß § 180 StGB	1	0	0	0	0	0	0	0
141200	Ausbeuten von Prostituierten gemäß § 180a StGB	5	2	0	0	0	0	0	0
142000	Zuhälterei gemäß § 181a StGB	5	1	0	0	0	0	0	0
143000	Verbreitung pornographischer Schriften (Erzeugnisse) gemäß §§ 184, 184a, 184b, 184c, 184d, 184e StGB	242	5	0	0	0	0	0	0
143100	Verbreitung pornographischer Schriften (Erzeugnisse) an Personen unter 18 Jahren gemäß § 184 Abs. 1 Nr. 1, 2, 5 StGB	21	0	0	0	0	0	0	0
143200	Verbreitung kinderpornographischer Schriften (Erzeugnisse) durch gewerbs-/bandenmäßiges Handeln gemäß § 184b Abs. 3 StGB	1	0	0	0	0	0	0	0
143300	Besitz/Verschaffung von Kinderpornographie gemäß § 184b Abs. 2 und 4 StGB	93	1	0	0	0	0	0	0
143400	Verbreitung von Kinderpornographie gemäß § 184b Abs. 1 StGB	56	1	0	0	0	0	0	0
143600	Besitz/Verschaffung von Jugendpornographie gemäß § 184c Abs. 2 und 4 StGB	17	0	0	0	0	0	0	0
143700	Verbreitung von Jugendpornographie gemäß § 184c Abs. 1 StGB	23	1	0	0	0	0	0	0
200000	Rohheitsdelikte und Straftaten gegen die persönliche Freiheit	15879	1552	0	2	0	0	0	1
210000	Raub, räuberische Erpressung und räuberischer Angriff auf Kraftfahrer §§ 249-252, 255, 316a StGB	690	79	0	0	0	0	0	0
211000	Raub, räuberische Erpressung auf Geldinstitute, Postfilialen und -agenturen	3	0	0	0	0	0	0	0
211100	Raubüberfälle auf Geldinstitute (Banken/Sparkassen)	3	0	0	0	0	0	0	0
212000	Raubüberfälle auf sonstige Zahlstellen und Geschäfte	17	0	0	0	0	0	0	0
212100	Raubüberfälle auf Spielhallen	3	0	0	0	0	0	0	0
212200	Raubüberfälle auf Tankstellen	9	0	0	0	0	0	0	0
214000	Räuberischer Angriff auf Kraftfahrer § 316a StGB	1	0	0	0	0	0	0	0
216000	Handtaschenraub	11	0	0	0	0	0	0	0
217000	Sonstige Raubüberfälle auf Straßen, Wegen oder Plätzen	61	11	0	0	0	0	0	0
219000	Raubüberfälle in Wohnungen	75	5	0	0	0	0	0	0
220000	Körperverletzung §§ 223-227, 229, 231 StGB	11482	1197	0	1	0	0	0	1

Schlüssel der Tat	Straftat	Täter insgesamt pro Delikt	Nicht-deutsche Täter pro Delikt	243 Kenia	259 Guinea-Bissau	437 Indonesien	469 Vereinigte Arabische Emirate	470 Tadschikistan	472 Saudi-Arabien
132000	Exhibitionistische Handlungen und Erregung öffentlichen Ärgernisses §§ 183, 183a StGB	63	6	0	0	0	1	0	0
133000	Sexueller Missbrauch von Jugendlichen gemäß § 182 StGB	54	5	0	0	0	0	0	0
134000	Sexueller Missbrauch Widerstandsunfähiger gemäß § 179 StGB	26	2	0	0	0	0	0	0
140000	Ausnutzen sexueller Neigung gemäß §§ 180, 180a, 181a, 184, 184a, 184b, 184c, 184d, 184e, 184f, 184g StGB	253	8	0	0	0	0	0	0
141000	Förderung sexueller Handlungen Minderjähriger oder Ausbeuten von Prostituierten §§ 180, 180a StGB	6	2	0	0	0	0	0	0
141100	Förderung sexueller Handlungen Minderjähriger gemäß § 180 StGB	1	0	0	0	0	0	0	0
141200	Ausbeuten von Prostituierten gemäß § 180a StGB	5	2	0	0	0	0	0	0
142000	Zuhälterei gemäß § 181a StGB	5	1	0	0	0	0	0	0
143000	Verbreitung pornographischer Schriften (Erzeugnisse) gemäß §§ 184, 184a, 184b, 184c, 184d, 184e StGB	242	5	0	0	0	0	0	0
143100	Verbreitung pornographischer Schriften (Erzeugnisse) an Personen unter 18 Jahren gemäß § 184 Abs. 1 Nr. 1, 2, 5 StGB	21	0	0	0	0	0	0	0
143200	Verbreitung kinderpornographischer Schriften (Erzeugnisse) durch gewerbs-/bandenmäßiges Handeln gemäß § 184b Abs. 3 StGB	1	0	0	0	0	0	0	0
143300	Besitz/Verschaffung von Kinderpornographie gemäß § 184b Abs. 2 und 4 StGB	93	1	0	0	0	0	0	0
143400	Verbreitung von Kinderpornographie gemäß § 184b Abs. 1 StGB	56	1	0	0	0	0	0	0
143600	Besitz/Verschaffung von Jugendpornographie gemäß § 184c Abs. 2 und 4 StGB	17	0	0	0	0	0	0	0
143700	Verbreitung von Jugendpornographie gemäß § 184c Abs. 1 StGB	23	1	0	0	0	0	0	0
200000	Rohheitsdelikte und Straftaten gegen die persönliche Freiheit	15879	1552	1	0	2	1	1	1
210000	Raub, räuberische Erpressung und räuberischer Angriff auf Kraftfahrer §§ 249-252, 255, 316a StGB	690	79	0	0	0	0	0	0
211000	Raub, räuberische Erpressung auf Geldinstitute, Postfilialen und -agenturen	3	0	0	0	0	0	0	0
211100	Raubüberfälle auf Geldinstitute (Banken/Sparkassen)	3	0	0	0	0	0	0	0
212000	Raubüberfälle auf sonstige Zahlstellen und Geschäfte	17	0	0	0	0	0	0	0
212100	Raubüberfälle auf Spielhallen	3	0	0	0	0	0	0	0
212200	Raubüberfälle auf Tankstellen	9	0	0	0	0	0	0	0
214000	Räuberischer Angriff auf Kraftfahrer § 316a StGB	1	0	0	0	0	0	0	0
216000	Handtaschenraub	11	0	0	0	0	0	0	0
217000	Sonstige Raubüberfälle auf Straßen, Wegen oder Plätzen	61	11	0	0	0	0	0	0
219000	Raubüberfälle in Wohnungen	75	5	0	0	0	0	0	0
220000	Körperverletzung §§ 223-227, 229, 231 StGB	11482	1197	0	0	1	1	1	0

Schlüssel der Tat	Straftat	Täter insgesamt pro Delikt	Nicht-deutsche Täter pro Delikt	225 Äthiopien	255 Niger	263 Südafrika	265 Ruanda	332 Chile	367 Venezuela
132000	Exhibitionistische Handlungen und Erregung öffentlichen Ärgernisses §§ 183, 183a StGB	63	6	0	0	0	0	0	0
133000	Sexueller Missbrauch von Jugendlichen gemäß § 182 StGB	54	5	0	0	0	0	0	0
134000	Sexueller Missbrauch Widerstandsunfähiger gemäß § 179 StGB	26	2	0	0	0	0	0	0
140000	Ausnutzen sexueller Neigung gemäß §§ 180, 180a, 181a, 184, 184a, 184b, 184c, 184d, 184e, 184f, 184g StGB	253	8	0	0	0	0	0	0
141000	Förderung sexueller Handlungen Minderjähriger oder Ausbeuten von Prostituierten §§ 180, 180a StGB	6	2	0	0	0	0	0	0
141100	Förderung sexueller Handlungen Minderjähriger gemäß § 180 StGB	1	0	0	0	0	0	0	0
141200	Ausbeuten von Prostituierten gemäß § 180a StGB	5	2	0	0	0	0	0	0
142000	Zuhälterei gemäß § 181a StGB	5	1	0	0	0	0	0	0
143000	Verbreitung pornographischer Schriften (Erzeugnisse) gemäß §§ 184, 184a, 184b, 184c, 184d, 184e StGB	242	5	0	0	0	0	0	0
143100	Verbreitung pornographischer Schriften (Erzeugnisse) an Personen unter 18 Jahren gemäß § 184 Abs. 1 Nr. 1, 2, 5 StGB	21	0	0	0	0	0	0	0
143200	Verbreitung kinderpornographischer Schriften (Erzeugnisse) durch gewerbs-/bandenmäßiges Handeln gemäß § 184b Abs. 3 StGB	1	0	0	0	0	0	0	0
143300	Besitz/Verschaffung von Kinderpornographie gemäß § 184b Abs. 2 und 4 StGB	93	1	0	0	0	0	0	0
143400	Verbreitung von Kinderpornographie gemäß § 184b Abs. 1 StGB	56	1	0	0	0	0	0	0
143600	Besitz/Verschaffung von Jugendpornographie gemäß § 184c Abs. 2 und 4 StGB	17	0	0	0	0	0	0	0
143700	Verbreitung von Jugendpornographie gemäß § 184c Abs. 1 StGB	23	1	0	0	0	0	0	0
200000	Rohheitsdelikte und Straftaten gegen die persönliche Freiheit	15879	1552	0	0	0	0	0	1
210000	Raub, räuberische Erpressung und räuberischer Angriff auf Kraftfahrer §§ 249-252, 255, 316a StGB	690	79	0	0	0	0	0	0
211000	Raub, räuberische Erpressung auf Geldinstitute, Postfilialen und -agenturen	3	0	0	0	0	0	0	0
211100	Raubüberfälle auf Geldinstitute (Banken/Sparkassen)	3	0	0	0	0	0	0	0
212000	Raubüberfälle auf sonstige Zahlstellen und Geschäfte	17	0	0	0	0	0	0	0
212100	Raubüberfälle auf Spielhallen	3	0	0	0	0	0	0	0
212200	Raubüberfälle auf Tankstellen	9	0	0	0	0	0	0	0
214000	Räuberischer Angriff auf Kraftfahrer § 316a StGB	1	0	0	0	0	0	0	0
216000	Handtaschenraub	11	0	0	0	0	0	0	0
217000	Sonstige Raubüberfälle auf Straßen, Wegen oder Plätzen	61	11	0	0	0	0	0	0
219000	Raubüberfälle in Wohnungen	75	5	0	0	0	0	0	0
220000	Körperverletzung §§ 223-227, 229, 231 StGB	11482	1197	0	0	0	0	0	0

Schlüssel der Tat	Straftat	Täter insgesamt pro Delikt	Nicht-deutsche Täter pro Delikt	458 Nepal	223 Angola	231 Cote d'Ivoire (Elfenbeinküste)	258 Burkina Faso	323 Argentinien	333 Dominica
132000	Exhibitionistische Handlungen und Erregung öffentlichen Ärgernisses §§ 183, 183a StGB	63	6	0	0	0	0	0	0
133000	Sexueller Missbrauch von Jugendlichen gemäß § 182 StGB	54	5	0	0	0	0	0	0
134000	Sexueller Missbrauch Widerstandsunfähiger gemäß § 179 StGB	26	2	0	0	0	0	0	0
140000	Ausnutzen sexueller Neigung gemäß §§ 180, 180a, 181a, 184, 184a, 184b, 184c, 184d, 184e, 184f, 184g StGB	253	8	0	0	0	0	0	0
141000	Förderung sexueller Handlungen Minderjähriger oder Ausbeuten von Prostituierten §§ 180, 180a StGB	6	2	0	0	0	0	0	0
141100	Förderung sexueller Handlungen Minderjähriger gemäß § 180 StGB	1	0	0	0	0	0	0	0
141200	Ausbeuten von Prostituierten gemäß § 180a StGB	5	2	0	0	0	0	0	0
142000	Zuhälterei gemäß § 181a StGB	5	1	0	0	0	0	0	0
143000	Verbreitung pornographischer Schriften (Erzeugnisse) gemäß §§ 184, 184a, 184b, 184c, 184d, 184e StGB	242	5	0	0	0	0	0	0
143100	Verbreitung pornographischer Schriften (Erzeugnisse) an Personen unter 18 Jahren gemäß § 184 Abs. 1 Nr. 1, 2, 5 StGB	21	0	0	0	0	0	0	0
143200	Verbreitung kinderpornographischer Schriften (Erzeugnisse) durch gewerbs-/bandenmäßiges Handeln gemäß § 184b Abs. 3 StGB	1	0	0	0	0	0	0	0
143300	Besitz/Verschaffung von Kinderpornographie gemäß § 184b Abs. 2 und 4 StGB	93	1	0	0	0	0	0	0
143400	Verbreitung von Kinderpornographie gemäß § 184b Abs. 1 StGB	56	1	0	0	0	0	0	0
143600	Besitz/Verschaffung von Jugendpornographie gemäß § 184c Abs. 2 und 4 StGB	17	0	0	0	0	0	0	0
143700	Verbreitung von Jugendpornographie gemäß § 184c Abs. 1 StGB	23	1	0	0	0	0	0	0
200000	Rohheitsdelikte und Straftaten gegen die persönliche Freiheit	15879	1552	1	1	0	1	1	0
210000	Raub, räuberische Erpressung und räuberischer Angriff auf Kraftfahrer §§ 249-252, 255, 316a StGB	690	79	0	0	0	0	0	0
211000	Raub, räuberische Erpressung auf Geldinstitute, Postfilialen und -agenturen	3	0	0	0	0	0	0	0
211100	Raubüberfälle auf Geldinstitute (Banken/Sparkassen)	3	0	0	0	0	0	0	0
212000	Raubüberfälle auf sonstige Zahlstellen und Geschäfte	17	0	0	0	0	0	0	0
212100	Raubüberfälle auf Spielhallen	3	0	0	0	0	0	0	0
212200	Raubüberfälle auf Tankstellen	9	0	0	0	0	0	0	0
214000	Räuberischer Angriff auf Kraftfahrer § 316a StGB	1	0	0	0	0	0	0	0
216000	Handtaschenraub	11	0	0	0	0	0	0	0
217000	Sonstige Raubüberfälle auf Straßen, Wegen oder Plätzen	61	11	0	0	0	0	0	0
219000	Raubüberfälle in Wohnungen	75	5	0	0	0	0	0	0
220000	Körperverletzung §§ 223-227, 229, 231 StGB	11482	1197	1	1	0	1	1	0

Schlüssel der Tat	Straftat	Täter insgesamt pro Delikt	Nicht-deutsche Täter pro Delikt	335 Dominikanische Republik	345 Guatemala	348 Kanada	349 Kolumbien	434 Korea (Demokratische Volksrepublik)	457 Mongolei
132000	Exhibitionistische Handlungen und Erregung öffentlichen Ärgernisses §§ 183, 183a StGB	63	6	0	0	0	0	0	0
133000	Sexueller Missbrauch von Jugendlichen gemäß § 182 StGB	54	5	0	0	0	0	0	0
134000	Sexueller Missbrauch Widerstandsunfähiger gemäß § 179 StGB	26	2	0	0	0	0	0	0
140000	Ausnutzen sexueller Neigung gemäß §§ 180, 180a, 181a, 184, 184a, 184b, 184c, 184d, 184e, 184f, 184g StGB	253	8	0	0	0	0	0	0
141000	Förderung sexueller Handlungen Minderjähriger oder Ausbeuten von Prostituierten §§ 180, 180a StGB	6	2	0	0	0	0	0	0
141100	Förderung sexueller Handlungen Minderjähriger gemäß § 180 StGB	1	0	0	0	0	0	0	0
141200	Ausbeuten von Prostituierten gemäß § 180a StGB	5	2	0	0	0	0	0	0
142000	Zuhälterei gemäß § 181a StGB	5	1	0	0	0	0	0	0
143000	Verbreitung pornographischer Schriften (Erzeugnisse) gemäß §§ 184, 184a, 184b, 184c, 184d, 184e StGB	242	5	0	0	0	0	0	0
143100	Verbreitung pornographischer Schriften (Erzeugnisse) an Personen unter 18 Jahren gemäß § 184 Abs. 1 Nr. 1, 2, 5 StGB	21	0	0	0	0	0	0	0
143200	Verbreitung kinderpornographischer Schriften (Erzeugnisse) durch gewerbs-/bandenmäßiges Handeln gemäß § 184b Abs. 3 StGB	1	0	0	0	0	0	0	0
143300	Besitz/Verschaffung von Kinderpornographie gemäß § 184b Abs. 2 und 4 StGB	93	1	0	0	0	0	0	0
143400	Verbreitung von Kinderpornographie gemäß § 184b Abs. 1 StGB	56	1	0	0	0	0	0	0
143600	Besitz/Verschaffung von Jugendpornographie gemäß § 184c Abs. 2 und 4 StGB	17	0	0	0	0	0	0	0
143700	Verbreitung von Jugendpornographie gemäß § 184c Abs. 1 StGB	23	1	0	0	0	0	0	0
200000	Rohheitsdelikte und Straftaten gegen die persönliche Freiheit	15879	1552	1	0	0	1	0	0
210000	Raub, räuberische Erpressung und räuberischer Angriff auf Kraftfahrer §§ 249-252, 255, 316a StGB	690	79	0	0	0	0	0	0
211000	Raub, räuberische Erpressung auf Geldinstitute, Postfilialen und -agenturen	3	0	0	0	0	0	0	0
211100	Raubüberfälle auf Geldinstitute (Banken/Sparkassen)	3	0	0	0	0	0	0	0
212000	Raubüberfälle auf sonstige Zahlstellen und Geschäfte	17	0	0	0	0	0	0	0
212100	Raubüberfälle auf Spielhallen	3	0	0	0	0	0	0	0
212200	Raubüberfälle auf Tankstellen	9	0	0	0	0	0	0	0
214000	Räuberischer Angriff auf Kraftfahrer § 316a StGB	1	0	0	0	0	0	0	0
216000	Handtaschenraub	11	0	0	0	0	0	0	0
217000	Sonstige Raubüberfälle auf Straßen, Wegen oder Plätzen	61	11	0	0	0	0	0	0
219000	Raubüberfälle in Wohnungen	75	5	0	0	0	0	0	0
220000	Körperverletzung §§ 223-227, 229, 231 StGB	11482	1197	1	0	0	1	0	0

Schlüssel der Tat	Straftat	Täter insgesamt pro Delikt	Nicht-deutsche Täter pro Delikt	524 Salomonen	128 Finnland	143 Luxemburg	145 Malta	229 Benin	233 Simbabwe
132000	Exhibitionistische Handlungen und Erregung öffentlichen Ärgernisses §§ 183, 183a StGB	63	6	0	0	0	0	0	0
133000	Sexueller Missbrauch von Jugendlichen gemäß § 182 StGB	54	5	0	0	0	0	0	0
134000	Sexueller Missbrauch Widerstandsunfähiger gemäß § 179 StGB	26	2	0	0	0	0	0	0
140000	Ausnutzen sexueller Neigung gemäß §§ 180, 180a, 181a, 184, 184a, 184b, 184c, 184d, 184e, 184f, 184g StGB	253	8	0	0	0	0	0	0
141000	Förderung sexueller Handlungen Minderjähriger oder Ausbeuten von Prostituierten §§ 180, 180a StGB	6	2	0	0	0	0	0	0
141100	Förderung sexueller Handlungen Minderjähriger gemäß § 180 StGB	1	0	0	0	0	0	0	0
141200	Ausbeuten von Prostituierten gemäß § 180a StGB	5	2	0	0	0	0	0	0
142000	Zuhälterei gemäß § 181a StGB	5	1	0	0	0	0	0	0
143000	Verbreitung pornographischer Schriften (Erzeugnisse) gemäß §§ 184, 184a, 184b, 184c, 184d, 184e StGB	242	5	0	0	0	0	0	0
143100	Verbreitung pornographischer Schriften (Erzeugnisse) an Personen unter 18 Jahren gemäß § 184 Abs. 1 Nr. 1, 2, 5 StGB	21	0	0	0	0	0	0	0
143200	Verbreitung kinderpornographischer Schriften (Erzeugnisse) durch gewerbs-/bandenmäßiges Handeln gemäß § 184b Abs. 3 StGB	1	0	0	0	0	0	0	0
143300	Besitz/Verschaffung von Kinderpornographie gemäß § 184b Abs. 2 und 4 StGB	93	1	0	0	0	0	0	0
143400	Verbreitung von Kinderpornographie gemäß § 184b Abs. 1 StGB	56	1	0	0	0	0	0	0
143600	Besitz/Verschaffung von Jugendpornographie gemäß § 184c Abs. 2 und 4 StGB	17	0	0	0	0	0	0	0
143700	Verbreitung von Jugendpornographie gemäß § 184c Abs. 1 StGB	23	1	0	0	0	0	0	0
200000	Rohheitsdelikte und Straftaten gegen die persönliche Freiheit	15879	1552	1	0	0	0	0	0
210000	Raub, räuberische Erpressung und räuberischer Angriff auf Kraftfahrer §§ 249-252, 255, 316a StGB	690	79	0	0	0	0	0	0
211000	Raub, räuberische Erpressung auf Geldinstitute, Postfilialen und -agenturen	3	0	0	0	0	0	0	0
211100	Raubüberfälle auf Geldinstitute (Banken/Sparkassen)	3	0	0	0	0	0	0	0
212000	Raubüberfälle auf sonstige Zahlstellen und Geschäfte	17	0	0	0	0	0	0	0
212100	Raubüberfälle auf Spielhallen	3	0	0	0	0	0	0	0
212200	Raubüberfälle auf Tankstellen	9	0	0	0	0	0	0	0
214000	Räuberischer Angriff auf Kraftfahrer § 316a StGB	1	0	0	0	0	0	0	0
216000	Handtaschenraub	11	0	0	0	0	0	0	0
217000	Sonstige Raubüberfälle auf Straßen, Wegen oder Plätzen	61	11	0	0	0	0	0	0
219000	Raubüberfälle in Wohnungen	75	5	0	0	0	0	0	0
220000	Körperverletzung §§ 223-227, 229, 231 StGB	11482	1197	1	0	0	0	0	0

Schlüssel der Tat	Straftat	Täter insgesamt pro Delikt	Nicht-deutsche Täter pro Delikt	239 Mauretanien	267 Namibia	269 Senegal	277 Sudan	284 Tschad	334 Costa Rica
132000	Exhibitionistische Handlungen und Erregung öffentlichen Ärgernisses §§ 183, 183a StGB	63	6	0	0	0	0	0	0
133000	Sexueller Missbrauch von Jugendlichen gemäß § 182 StGB	54	5	0	0	0	0	0	0
134000	Sexueller Missbrauch Widerstandsunfähiger gemäß § 179 StGB	26	2	0	0	0	0	0	0
140000	Ausnutzen sexueller Neigung gemäß §§ 180, 180a, 181a, 184, 184a, 184b, 184c, 184d, 184e, 184f, 184g StGB	253	8	0	0	0	0	0	0
141000	Förderung sexueller Handlungen Minderjähriger oder Ausbeuten von Prostituierten §§ 180, 180a StGB	6	2	0	0	0	0	0	0
141100	Förderung sexueller Handlungen Minderjähriger gemäß § 180 StGB	1	0	0	0	0	0	0	0
141200	Ausbeuten von Prostituierten gemäß § 180a StGB	5	2	0	0	0	0	0	0
142000	Zuhälterei gemäß § 181a StGB	5	1	0	0	0	0	0	0
143000	Verbreitung pornographischer Schriften (Erzeugnisse) gemäß §§ 184, 184a, 184b, 184c, 184d, 184e StGB	242	5	0	0	0	0	0	0
143100	Verbreitung pornographischer Schriften (Erzeugnisse) an Personen unter 18 Jahren gemäß § 184 Abs. 1 Nr. 1, 2, 5 StGB	21	0	0	0	0	0	0	0
143200	Verbreitung kinderpornographischer Schriften (Erzeugnisse) durch gewerbs-/bandenmäßiges Handeln gemäß § 184b Abs. 3 StGB	1	0	0	0	0	0	0	0
143300	Besitz/Verschaffung von Kinderpornographie gemäß § 184b Abs. 2 und 4 StGB	93	1	0	0	0	0	0	0
143400	Verbreitung von Kinderpornographie gemäß § 184b Abs. 1 StGB	56	1	0	0	0	0	0	0
143600	Besitz/Verschaffung von Jugendpornographie gemäß § 184c Abs. 2 und 4 StGB	17	0	0	0	0	0	0	0
143700	Verbreitung von Jugendpornographie gemäß § 184c Abs. 1 StGB	23	1	0	0	0	0	0	0
200000	Rohheitsdelikte und Straftaten gegen die persönliche Freiheit	15879	1552	0	0	0	0	1	0
210000	Raub, räuberische Erpressung und räuberischer Angriff auf Kraftfahrer §§ 249-252, 255, 316a StGB	690	79	0	0	0	0	0	0
211000	Raub, räuberische Erpressung auf Geldinstitute, Postfilialen und -agenturen	3	0	0	0	0	0	0	0
211100	Raubüberfälle auf Geldinstitute (Banken/Sparkassen)	3	0	0	0	0	0	0	0
212000	Raubüberfälle auf sonstige Zahlstellen und Geschäfte	17	0	0	0	0	0	0	0
212100	Raubüberfälle auf Spielhallen	3	0	0	0	0	0	0	0
212200	Raubüberfälle auf Tankstellen	9	0	0	0	0	0	0	0
214000	Räuberischer Angriff auf Kraftfahrer § 316a StGB	1	0	0	0	0	0	0	0
216000	Handtaschenraub	11	0	0	0	0	0	0	0
217000	Sonstige Raubüberfälle auf Straßen, Wegen oder Plätzen	61	11	0	0	0	0	0	0
219000	Raubüberfälle in Wohnungen	75	5	0	0	0	0	0	0
220000	Körperverletzung §§ 223-227, 229, 231 StGB	11482	1197	0	0	0	0	1	0

Schlüssel der Tat	Straftat	Täter insgesamt pro Delikt	Nicht-deutsche Täter pro Delikt	336 Ecuador	347 Honduras	353 Mexiko	359 Paraguay	361 Peru	431 Sri Lanka
132000	Exhibitionistische Handlungen und Erregung öffentlichen Ärgernisses §§ 183, 183a StGB	63	6	0	0	0	0	0	0
133000	Sexueller Missbrauch von Jugendlichen gemäß § 182 StGB	54	5	0	0	0	0	0	0
134000	Sexueller Missbrauch Widerstandsunfähiger gemäß § 179 StGB	26	2	0	0	0	0	0	0
140000	Ausnutzen sexueller Neigung gemäß §§ 180, 180a, 181a, 184, 184a, 184b, 184c, 184d, 184e, 184f, 184g StGB	253	8	0	0	0	0	0	0
141000	Förderung sexueller Handlungen Minderjähriger oder Ausbeuten von Prostituierten §§ 180, 180a StGB	6	2	0	0	0	0	0	0
141100	Förderung sexueller Handlungen Minderjähriger gemäß § 180 StGB	1	0	0	0	0	0	0	0
141200	Ausbeuten von Prostituierten gemäß § 180a StGB	5	2	0	0	0	0	0	0
142000	Zuhälterei gemäß § 181a StGB	5	1	0	0	0	0	0	0
143000	Verbreitung pornographischer Schriften (Erzeugnisse) gemäß §§ 184, 184a, 184b, 184c, 184d, 184e StGB	242	5	0	0	0	0	0	0
143100	Verbreitung pornographischer Schriften (Erzeugnisse) an Personen unter 18 Jahren gemäß § 184 Abs. 1 Nr. 1, 2, 5 StGB	21	0	0	0	0	0	0	0
143200	Verbreitung kinderpornographischer Schriften (Erzeugnisse) durch gewerbs-/bandenmäßiges Handeln gemäß § 184b Abs. 3 StGB	1	0	0	0	0	0	0	0
143300	Besitz/Verschaffung von Kinderpornographie gemäß § 184b Abs. 2 und 4 StGB	93	1	0	0	0	0	0	0
143400	Verbreitung von Kinderpornographie gemäß § 184b Abs. 1 StGB	56	1	0	0	0	0	0	0
143600	Besitz/Verschaffung von Jugendpornographie gemäß § 184c Abs. 2 und 4 StGB	17	0	0	0	0	0	0	0
143700	Verbreitung von Jugendpornographie gemäß § 184c Abs. 1 StGB	23	1	0	0	0	0	0	0
200000	Rohheitsdelikte und Straftaten gegen die persönliche Freiheit	15879	1552	0	1	0	1	0	0
210000	Raub, räuberische Erpressung und räuberischer Angriff auf Kraftfahrer §§ 249-252, 255, 316a StGB	690	79	0	0	0	0	0	0
211000	Raub, räuberische Erpressung auf Geldinstitute, Postfilialen und -agenturen	3	0	0	0	0	0	0	0
211100	Raubüberfälle auf Geldinstitute (Banken/Sparkassen)	3	0	0	0	0	0	0	0
212000	Raubüberfälle auf sonstige Zahlstellen und Geschäfte	17	0	0	0	0	0	0	0
212100	Raubüberfälle auf Spielhallen	3	0	0	0	0	0	0	0
212200	Raubüberfälle auf Tankstellen	9	0	0	0	0	0	0	0
214000	Räuberischer Angriff auf Kraftfahrer § 316a StGB	1	0	0	0	0	0	0	0
216000	Handtaschenraub	11	0	0	0	0	0	0	0
217000	Sonstige Raubüberfälle auf Straßen, Wegen oder Plätzen	61	11	0	0	0	0	0	0
219000	Raubüberfälle in Wohnungen	75	5	0	0	0	0	0	0
220000	Körperverletzung §§ 223-227, 229, 231 StGB	11482	1197	0	0	0	1	0	0

Schlüssel der Tat	Straftat	Täter insgesamt pro Delikt	Nicht-deutsche Täter pro Delikt	442 Japan	446 Kambodscha	449 Laos, Demokratische Volksrepublik	462 Philippinen	471 Turkmenistan	523 Australien
132000	Exhibitionistische Handlungen und Erregung öffentlichen Ärgernisses §§ 183, 183a StGB	63	6	0	0	0	0	0	0
133000	Sexueller Missbrauch von Jugendlichen gemäß § 182 StGB	54	5	0	0	0	0	0	0
134000	Sexueller Missbrauch Widerstandsunfähiger gemäß § 179 StGB	26	2	0	0	0	0	0	0
140000	Ausnutzen sexueller Neigung gemäß §§ 180, 180a, 181a, 184, 184a, 184b, 184c, 184d, 184e, 184f, 184g StGB	253	8	0	0	0	0	0	0
141000	Förderung sexueller Handlungen Minderjähriger oder Ausbeuten von Prostituierten §§ 180, 180a StGB	6	2	0	0	0	0	0	0
141100	Förderung sexueller Handlungen Minderjähriger gemäß § 180 StGB	1	0	0	0	0	0	0	0
141200	Ausbeuten von Prostituierten gemäß § 180a StGB	5	2	0	0	0	0	0	0
142000	Zuhälterei gemäß § 181a StGB	5	1	0	0	0	0	0	0
143000	Verbreitung pornographischer Schriften (Erzeugnisse) gemäß §§ 184, 184a, 184b, 184c, 184d, 184e StGB	242	5	0	0	0	0	0	0
143100	Verbreitung pornographischer Schriften (Erzeugnisse) an Personen unter 18 Jahren gemäß § 184 Abs. 1 Nr. 1, 2, 5 StGB	21	0	0	0	0	0	0	0
143200	Verbreitung kinderpornographischer Schriften (Erzeugnisse) durch gewerbs-/bandenmäßiges Handeln gemäß § 184b Abs. 3 StGB	1	0	0	0	0	0	0	0
143300	Besitz/Verschaffung von Kinderpornographie gemäß § 184b Abs. 2 und 4 StGB	93	1	0	0	0	0	0	0
143400	Verbreitung von Kinderpornographie gemäß § 184b Abs. 1 StGB	56	1	0	0	0	0	0	0
143600	Besitz/Verschaffung von Jugendpornographie gemäß § 184c Abs. 2 und 4 StGB	17	0	0	0	0	0	0	0
143700	Verbreitung von Jugendpornographie gemäß § 184c Abs. 1 StGB	23	1	0	0	0	0	0	0
200000	Rohheitsdelikte und Straftaten gegen die persönliche Freiheit	15879	1552	1	1	0	0	0	1
210000	Raub, räuberische Erpressung und räuberischer Angriff auf Kraftfahrer §§ 249-252, 255, 316a StGB	690	79	0	0	0	0	0	0
211000	Raub, räuberische Erpressung auf Geldinstitute, Postfilialen und -agenturen	3	0	0	0	0	0	0	0
211100	Raubüberfälle auf Geldinstitute (Banken/Sparkassen)	3	0	0	0	0	0	0	0
212000	Raubüberfälle auf sonstige Zahlstellen und Geschäfte	17	0	0	0	0	0	0	0
212100	Raubüberfälle auf Spielhallen	3	0	0	0	0	0	0	0
212200	Raubüberfälle auf Tankstellen	9	0	0	0	0	0	0	0
214000	Räuberischer Angriff auf Kraftfahrer § 316a StGB	1	0	0	0	0	0	0	0
216000	Handtaschenraub	11	0	0	0	0	0	0	0
217000	Sonstige Raubüberfälle auf Straßen, Wegen oder Plätzen	61	11	0	0	0	0	0	0
219000	Raubüberfälle in Wohnungen	75	5	0	0	0	0	0	0
220000	Körperverletzung §§ 223-227, 229, 231 StGB	11482	1197	1	0	0	0	0	1

Schlüssel der Tat	Straftat	Täter insgesamt pro Delikt	Nicht-deutsche Täter pro Delikt	536 Neuseeland	538 Papua-Neuguinea	283 Togo
132000	Exhibitionistische Handlungen und Erregung öffentlichen Ärgernisses §§ 183, 183a StGB	63	6	0	0	0
133000	Sexueller Missbrauch von Jugendlichen gemäß § 182 StGB	54	5	0	0	0
134000	Sexueller Missbrauch Widerstandsunfähiger gemäß § 179 StGB	26	2	0	0	0
140000	Ausnutzen sexueller Neigung gemäß §§ 180, 180a, 181a, 184, 184a, 184b, 184c, 184d, 184e, 184f, 184g StGB	253	8	0	0	0
141000	Förderung sexueller Handlungen Minderjähriger oder Ausbeuten von Prostituierten §§ 180, 180a StGB	6	2	0	0	0
141100	Förderung sexueller Handlungen Minderjähriger gemäß § 180 StGB	1	0	0	0	0
141200	Ausbeuten von Prostituierten gemäß § 180a StGB	5	2	0	0	0
142000	Zuhälterei gemäß § 181a StGB	5	1	0	0	0
143000	Verbreitung pornographischer Schriften (Erzeugnisse) gemäß §§ 184, 184a, 184b, 184c, 184d, 184e StGB	242	5	0	0	0
143100	Verbreitung pornographischer Schriften (Erzeugnisse) an Personen unter 18 Jahren gemäß § 184 Abs. 1 Nr. 1, 2, 5 StGB	21	0	0	0	0
143200	Verbreitung kinderpornographischer Schriften (Erzeugnisse) durch gewerbs-/bandenmäßiges Handeln gemäß § 184b Abs. 3 StGB	1	0	0	0	0
143300	Besitz/Verschaffung von Kinderpornographie gemäß § 184b Abs. 2 und 4 StGB	93	1	0	0	0
143400	Verbreitung von Kinderpornographie gemäß § 184b Abs. 1 StGB	56	1	0	0	0
143600	Besitz/Verschaffung von Jugendpornographie gemäß § 184c Abs. 2 und 4 StGB	17	0	0	0	0
143700	Verbreitung von Jugendpornographie gemäß § 184c Abs. 1 StGB	23	1	0	0	0
200000	Rohheitsdelikte und Straftaten gegen die persönliche Freiheit	15879	1552	0	1	0
210000	Raub, räuberische Erpressung und räuberischer Angriff auf Kraftfahrer §§ 249-252, 255, 316a StGB	690	79	0	0	0
211000	Raub, räuberische Erpressung auf Geldinstitute, Postfilialen und -agenturen	3	0	0	0	0
211100	Raubüberfälle auf Geldinstitute (Banken/Sparkassen)	3	0	0	0	0
212000	Raubüberfälle auf sonstige Zahlstellen und Geschäfte	17	0	0	0	0
212100	Raubüberfälle auf Spielhallen	3	0	0	0	0
212200	Raubüberfälle auf Tankstellen	9	0	0	0	0
214000	Räuberischer Angriff auf Kraftfahrer § 316a StGB	1	0	0	0	0
216000	Handtaschenraub	11	0	0	0	0
217000	Sonstige Raubüberfälle auf Straßen, Wegen oder Plätzen	61	11	0	0	0
219000	Raubüberfälle in Wohnungen	75	5	0	0	0
220000	Körperverletzung §§ 223-227, 229, 231 StGB	11482	1197	0	0	0

Schlüssel der Tat	Straftat	Täter insgesamt pro Delikt	Nicht-deutsche Täter pro Delikt	000 Deutschland	475 Syrien, Arabische Republik	170 Serbien	154 Rumänien	423 Afghanistan	152 Polen
221000	Körperverletzung mit Todesfolge §§ 227, 231 StGB	8	0	8	0	0	0	0	0
222000	Gefährliche und schwere Körperverletzung, Verstümmelung weiblicher Genitalien §§ 224, 226, 231 StGB	2979	389	2590	33	33	18	15	17
222100	Gefährliche und schwere Körperverletzung auf Straßen, Wegen oder Plätzen	1403	155	1248	3	15	1	6	11
223000	Misshandlung von Schutzbefohlenen § 225 StGB	176	17	159	1	2	1	1	2
223100	Misshandlung von Kindern	139	14	125	0	2	1	1	1
224000	Vorsätzliche einfache Körperverletzung gemäß § 223 StGB	8435	846	7589	53	72	23	50	50
225000	Fahrlässige Körperverletzung gemäß § 229 StGB	582	12	570	1	0	1	0	1
230000	Straftaten gegen die persönliche Freiheit gemäß §§ 232-233a, 234, 235, 236, 237, 238-239b, 240, 241, 316c StGB davon	5084	390	4694	14	26	17	19	10
231000	Menschenraub, Entziehung Minderjähriger, Kinderhandel §§ 234, 235, 236 StGB	60	5	55	1	0	0	0	0
231200	Entziehung Minderjähriger gemäß § 235 StGB	60	5	55	1	0	0	0	0
232000	Zwangsheirat, Nachstellung (Stalking), Freiheitsberaubung, Nötigung, Bedrohung §§ 237, 238, 239, 240, 241 StGB davon:	5023	386	4637	13	26	17	19	10
232100	Freiheitsberaubung gemäß § 239 StGB	162	11	151	0	0	1	1	0
232200	Nötigung § 240 StGB	1940	123	1817	4	4	7	6	6
232300	Bedrohung gemäß § 241 StGB	2531	238	2293	9	23	9	7	4
232400	Nachstellung (Stalking) gemäß § 238 StGB	704	39	665	1	2	1	5	1
232500	Zwangsheirat gemäß § 237 StGB	1	0	1	0	0	0	0	0
233000	Erpresserischer Menschenraub § 239a StGB	9	0	9	0	0	0	0	0
236000	Menschenhandel zum Zweck der sexuellen Ausbeutung gemäß § 232 StGB	1	0	1	0	0	0	0	0
236100	Menschenhandel zum Zweck der sexuellen Ausbeutung gemäß § 232 Abs. 1 StGB	1	0	1	0	0	0	0	0
3***00	Diebstahl ohne erschwerende Umstände §§ 242, 247, 248a-c StGB	11079	1928	9151	82	300	217	32	147
3**100	Diebstahl ohne erschwerende Umstände von Kraftwagen einschl. unbefugter Ingebrauchnahme	189	15	174	0	1	0	1	5
3**200	Diebstahl ohne erschwerende Umstände von Mopeds und Krafträdern einschl. unbefugter Ingebrauchnahme	73	2	71	0	0	0	0	0
3**300	Diebstahl ohne erschwerende Umstände von Fahrrädern einschl. unbefugter Ingebrauchnahme	336	24	312	2	2	0	1	1
3**400	Diebstahl ohne erschwerende Umstände von Schusswaffen	8	0	8	0	0	0	0	0
3**500	Diebstahl ohne erschwerende Umstände von unbaren Zahlungsmitteln	91	6	85	0	0	2	0	0
3**700	Diebstahl ohne erschwerende Umstände von/aus Automaten	9	0	9	0	0	0	0	0
3**800	Diebstahl ohne erschwerende Umstände von Antiquitäten, Kunst- und sakralen Gegenständen	6	0	6	0	0	0	0	0

Schlüssel der Tat	Straftat	Täter insgesamt pro Delikt	Nicht-deutsche Täter pro Delikt	438 Irak	150 Kosovo	121 Albanien	160 Russische Föderation	163 Türkei	144 Mazedonien,ehemalige jugoslawische Rep.
221000	Körperverletzung mit Todesfolge §§ 227, 231 StGB	8	0	0	0	0	0	0	0
222000	Gefährliche und schwere Körperverletzung, Verstümmelung weiblicher Genitalien §§ 224, 226, 231 StGB	2979	389	18	17	25	19	32	12
222100	Gefährliche und schwere Körperverletzung auf Straßen, Wegen oder Plätzen	1403	155	11	5	4	11	20	1
223000	Misshandlung von Schutzbefohlenen § 225 StGB	176	17	3	2	0	1	0	0
223100	Misshandlung von Kindern	139	14	3	1	0	1	0	0
224000	Vorsätzliche einfache Körperverletzung gemäß § 223 StGB	8435	846	26	35	34	68	46	21
225000	Fahrlässige Körperverletzung gemäß § 229 StGB	582	12	0	1	0	1	1	0
230000	Straftaten gegen die persönliche Freiheit gemäß §§ 232-233a, 234, 235, 236, 237, 238-239b, 240, 241, 316c StGB davon	5084	390	22	22	8	27	48	7
231000	Menschenraub, Entziehung Minderjähriger, Kinderhandel §§ 234, 235, 236 StGB	60	5	0	0	0	1	0	0
231200	Entziehung Minderjähriger gemäß § 235 StGB	60	5	0	0	0	1	0	0
232000	Zwangsheirat, Nachstellung (Stalking), Freiheitsberaubung, Nötigung, Bedrohung §§ 237, 238, 239, 240, 241 StGB davon:	5023	386	22	22	8	26	48	7
232100	Freiheitsberaubung gemäß § 239 StGB	162	11	1	0	0	1	3	0
232200	Nötigung § 240 StGB	1940	123	7	5	4	11	12	3
232300	Bedrohung gemäß § 241 StGB	2531	238	12	18	3	17	36	4
232400	Nachstellung (Stalking) gemäß § 238 StGB	704	39	2	1	1	0	2	0
232500	Zwangsheirat gemäß § 237 StGB	1	0	0	0	0	0	0	0
233000	Erpresserischer Menschenraub § 239a StGB	9	0	0	0	0	0	0	0
236000	Menschenhandel zum Zweck der sexuellen Ausbeutung gemäß § 232 StGB	1	0	0	0	0	0	0	0
236100	Menschenhandel zum Zweck der sexuellen Ausbeutung gemäß § 232 Abs. 1 StGB	1	0	0	0	0	0	0	0
3**00	Diebstahl ohne erschwerende Umstände §§ 242, 247, 248a-c StGB	11079	1928	22	196	218	84	22	98
3**100	Diebstahl ohne erschwerende Umstände von Kraftwagen einschl. unbefugter Ingebrauchnahme	189	15	0	0	1	1	1	0
3**200	Diebstahl ohne erschwerende Umstände von Mopeds und Krafträdern einschl. unbefugter Ingebrauchnahme	73	2	0	0	0	0	0	0
3**300	Diebstahl ohne erschwerende Umstände von Fahrrädern einschl. unbefugter Ingebrauchnahme	336	24	1	0	0	2	1	5
3**400	Diebstahl ohne erschwerende Umstände von Schusswaffen	8	0	0	0	0	0	0	0
3**500	Diebstahl ohne erschwerende Umstände von unbaren Zahlungsmitteln	91	6	0	0	0	0	0	0
3**700	Diebstahl ohne erschwerende Umstände von/aus Automaten	9	0	0	0	0	0	0	0
3**800	Diebstahl ohne erschwerende Umstände von Antiquitäten, Kunst- und sakralen Gegenständen	6	0	0	0	0	0	0	0

Schlüssel der Tat	Straftat	Täter insgesamt pro Delikt	Nicht-deutsche Täter pro Delikt	224 Eritrea	125 Bulgarien	164 Tschechische Republik	273 Somalia	998 ungeklärt	430 Georgien
221000	Körperverletzung mit Todesfolge §§ 227, 231 StGB	8	0	0	0	0	0	0	0
222000	Gefährliche und schwere Körperverletzung, Verstümmelung weiblicher Genitalien §§ 224, 226, 231 StGB	2979	389	12	2	3	16	2	2
222100	Gefährliche und schwere Körperverletzung auf Straßen, Wegen oder Plätzen	1403	155	2	1	1	2	2	1
223000	Misshandlung von Schutzbefohlenen § 225 StGB	176	17	0	0	0	0	0	0
223100	Misshandlung von Kindern	139	14	0	0	0	0	0	0
224000	Vorsätzliche einfache Körperverletzung gemäß § 223 StGB	8435	846	29	18	12	45	8	5
225000	Fahrlässige Körperverletzung gemäß § 229 StGB	582	12	0	0	2	0	0	0
230000	Straftaten gegen die persönliche Freiheit gemäß §§ 232-233a, 234, 235, 236, 237, 238-239b, 240, 241, 316c StGB davon	5084	390	15	5	4	3	3	2
231000	Menschenraub, Entziehung Minderjähriger, Kinderhandel §§ 234, 235, 236 StGB	60	5	0	0	0	0	0	0
231200	Entziehung Minderjähriger gemäß § 235 StGB	60	5	0	0	0	0	0	0
232000	Zwangsheirat, Nachstellung (Stalking), Freiheitsberaubung, Nötigung, Bedrohung §§ 237, 238, 239, 240, 241 StGB davon:	5023	386	15	5	4	3	3	2
232100	Freiheitsberaubung gemäß § 239 StGB	162	11	0	0	0	0	0	0
232200	Nötigung § 240 StGB	1940	123	11	3	2	0	0	0
232300	Bedrohung gemäß § 241 StGB	2531	238	4	1	1	3	3	2
232400	Nachstellung (Stalking) gemäß § 238 StGB	704	39	0	1	1	0	0	0
232500	Zwangsheirat gemäß § 237 StGB	1	0	0	0	0	0	0	0
233000	Erpresserischer Menschenraub § 239a StGB	9	0	0	0	0	0	0	0
236000	Menschenhandel zum Zweck der sexuellen Ausbeutung gemäß § 232 StGB	1	0	0	0	0	0	0	0
236100	Menschenhandel zum Zweck der sexuellen Ausbeutung gemäß § 232 Abs. 1 StGB	1	0	0	0	0	0	0	0
3***00	Diebstahl ohne erschwerende Umstände §§ 242, 247, 248a-c StGB	11079	1928	27	58	28	11	7	35
3**100	Diebstahl ohne erschwerende Umstände von Kraftwagen einschl. unbefugter Ingebrauchnahme	189	15	0	0	0	0	0	0
3**200	Diebstahl ohne erschwerende Umstände von Mopeds und Krafträdern einschl. unbefugter Ingebrauchnahme	73	2	0	0	0	0	0	0
3**300	Diebstahl ohne erschwerende Umstände von Fahrrädern einschl. unbefugter Ingebrauchnahme	336	24	2	0	0	0	0	0
3**400	Diebstahl ohne erschwerende Umstände von Schusswaffen	8	0	0	0	0	0	0	0
3**500	Diebstahl ohne erschwerende Umstände von unbaren Zahlungsmitteln	91	6	0	0	0	0	0	0
3**700	Diebstahl ohne erschwerende Umstände von/aus Automaten	9	0	0	0	0	0	0	0
3**800	Diebstahl ohne erschwerende Umstände von Antiquitäten, Kunst- und sakralen Gegenständen	6	0	0	0	0	0	0	0

Schlüssel der Tat	Straftat	Täter insgesamt pro Delikt	Nicht-deutsche Täter pro Delikt	425 Aserbaidschan	432 Vietnam	285 Tunesien	165 Ungarn	166 Ukraine	444 Kasachstan
221000	Körperverletzung mit Todesfolge §§ 227, 231 StGB	8	0	0	0	0	0	0	0
222000	Gefährliche und schwere Körperverletzung, Verstümmelung weiblicher Genitalien §§ 224, 226, 231 StGB	2979	389	7	3	8	2	2	12
222100	Gefährliche und schwere Körperverletzung auf Straßen, Wegen oder Plätzen	1403	155	5	0	3	0	1	9
223000	Misshandlung von Schutzbefohlenen § 225 StGB	176	17	0	0	0	0	0	1
223100	Misshandlung von Kindern	139	14	0	0	0	0	0	1
224000	Vorsätzliche einfache Körperverletzung gemäß § 223 StGB	8435	846	13	6	16	9	15	16
225000	Fahrlässige Körperverletzung gemäß § 229 StGB	582	12	0	0	0	0	0	0
230000	Straftaten gegen die persönliche Freiheit gemäß §§ 232-233a, 234, 235, 236, 237, 238-239b, 240, 241, 316c StGB davon	5084	390	6	6	5	4	4	13
231000	Menschenraub, Entziehung Minderjähriger, Kinderhandel §§ 234, 235, 236 StGB	60	5	0	1	0	0	0	0
231200	Entziehung Minderjähriger gemäß § 235 StGB	60	5	0	1	0	0	0	0
232000	Zwangsheirat, Nachstellung (Stalking), Freiheitsberaubung, Nötigung, Bedrohung §§ 237, 238, 239, 240, 241 StGB davon:	5023	386	6	5	5	4	4	13
232100	Freiheitsberaubung gemäß § 239 StGB	162	11	0	0	0	0	0	0
232200	Nötigung § 240 StGB	1940	123	2	2	0	2	1	5
232300	Bedrohung gemäß § 241 StGB	2531	238	4	1	4	2	2	10
232400	Nachstellung (Stalking) gemäß § 238 StGB	704	39	0	2	1	0	1	2
232500	Zwangsheirat gemäß § 237 StGB	1	0	0	0	0	0	0	0
233000	Erpresserischer Menschenraub § 239a StGB	9	0	0	0	0	0	0	0
236000	Menschenhandel zum Zweck der sexuellen Ausbeutung gemäß § 232 StGB	1	0	0	0	0	0	0	0
236100	Menschenhandel zum Zweck der sexuellen Ausbeutung gemäß § 232 Abs. 1 StGB	1	0	0	0	0	0	0	0
3**00	Diebstahl ohne erschwerende Umstände §§ 242, 247, 248a-c StGB	11079	1928	29	7	18	26	23	19
3**100	Diebstahl ohne erschwerende Umstände von Kraftwagen einschl. unbefugter Ingebrauchnahme	189	15	0	0	0	1	0	0
3**200	Diebstahl ohne erschwerende Umstände von Mopeds und Krafträdern einschl. unbefugter Ingebrauchnahme	73	2	0	0	0	1	0	0
3**300	Diebstahl ohne erschwerende Umstände von Fahrrädern einschl. unbefugter Ingebrauchnahme	336	24	1	0	0	0	1	1
3**400	Diebstahl ohne erschwerende Umstände von Schusswaffen	8	0	0	0	0	0	0	0
3**500	Diebstahl ohne erschwerende Umstände von unbaren Zahlungsmitteln	91	6	0	0	0	0	0	0
3**700	Diebstahl ohne erschwerende Umstände von/aus Automaten	9	0	0	0	0	0	0	0
3**800	Diebstahl ohne erschwerende Umstände von Antiquitäten, Kunst- und sakralen Gegenständen	6	0	0	0	0	0	0	0

Schlüssel der Tat	Straftat	Täter insgesamt pro Delikt	Nicht-deutsche Täter pro Delikt	137 Italien	139 Lettland	436 Indien	439 Iran, Islamische Republik	221 Algerien	155 Slowakei
221000	Körperverletzung mit Todesfolge §§ 227, 231 StGB	8	0	0	0	0	0	0	0
222000	Gefährliche und schwere Körperverletzung, Verstümmelung weiblicher Genitalien §§ 224, 226, 231 StGB	2979	389	9	5	6	0	2	3
222100	Gefährliche und schwere Körperverletzung auf Straßen, Wegen oder Plätzen	1403	155	5	3	5	0	0	0
223000	Misshandlung von Schutzbefohlenen § 225 StGB	176	17	0	0	0	0	0	0
223100	Misshandlung von Kindern	139	14	0	0	0	0	0	0
224000	Vorsätzliche einfache Körperverletzung gemäß § 223 StGB	8435	846	16	10	9	2	7	9
225000	Fahrlässige Körperverletzung gemäß § 229 StGB	582	12	0	1	0	0	0	0
230000	Straftaten gegen die persönliche Freiheit gemäß §§ 232-233a, 234, 235, 236, 237, 238-239b, 240, 241, 316c StGB davon	5084	390	9	7	8	2	8	3
231000	Menschenraub, Entziehung Minderjähriger, Kinderhandel §§ 234, 235, 236 StGB	60	5	0	0	0	0	0	0
231200	Entziehung Minderjähriger gemäß § 235 StGB	60	5	0	0	0	0	0	0
232000	Zwangsheirat, Nachstellung (Stalking), Freiheitsberaubung, Nötigung, Bedrohung §§ 237, 238, 239, 240, 241 StGB davon:	5023	386	9	7	8	2	8	3
232100	Freiheitsberaubung gemäß § 239 StGB	162	11	0	1	1	0	0	0
232200	Nötigung § 240 StGB	1940	123	3	0	2	0	3	2
232300	Bedrohung gemäß § 241 StGB	2531	238	5	6	3	2	5	2
232400	Nachstellung (Stalking) gemäß § 238 StGB	704	39	2	0	2	0	0	0
232500	Zwangsheirat gemäß § 237 StGB	1	0	0	0	0	0	0	0
233000	Erpresserischer Menschenraub § 239a StGB	9	0	0	0	0	0	0	0
236000	Menschenhandel zum Zweck der sexuellen Ausbeutung gemäß § 232 StGB	1	0	0	0	0	0	0	0
236100	Menschenhandel zum Zweck der sexuellen Ausbeutung gemäß § 232 Abs. 1 StGB	1	0	0	0	0	0	0	0
3***00	Diebstahl ohne erschwerende Umstände §§ 242, 247, 248a-c StGB	11079	1928	13	26	3	1	14	18
3**100	Diebstahl ohne erschwerende Umstände von Kraftwagen einschl. unbefugter Ingebrauchnahme	189	15	1	1	0	0	0	0
3**200	Diebstahl ohne erschwerende Umstände von Mopeds und Krafträdern einschl. unbefugter Ingebrauchnahme	73	2	0	0	0	0	0	0
3**300	Diebstahl ohne erschwerende Umstände von Fahrrädern einschl. unbefugter Ingebrauchnahme	336	24	0	1	0	0	0	0
3**400	Diebstahl ohne erschwerende Umstände von Schusswaffen	8	0	0	0	0	0	0	0
3**500	Diebstahl ohne erschwerende Umstände von unbaren Zahlungsmitteln	91	6	1	0	0	0	1	0
3**700	Diebstahl ohne erschwerende Umstände von/aus Automaten	9	0	0	0	0	0	0	0
3**800	Diebstahl ohne erschwerende Umstände von Antiquitäten, Kunst- und sakralen Gegenständen	6	0	0	0	0	0	0	0

Schlüssel der Tat	Straftat	Täter insgesamt pro Delikt	Nicht-deutsche Täter pro Delikt	122 Bosnien und Herzegowina	461 Pakistan	151 Österreich	142 Litauen	451 Libanon	422 Armenien
221000	Körperverletzung mit Todesfolge §§ 227, 231 StGB	8	0	0	0	0	0	0	0
222000	Gefährliche und schwere Körperverletzung, Verstümmelung weiblicher Genitalien §§ 224, 226, 231 StGB	2979	389	2	3	2	0	5	5
222100	Gefährliche und schwere Körperverletzung auf Straßen, Wegen oder Plätzen	1403	155	1	1	2	0	2	3
223000	Misshandlung von Schutzbefohlenen § 225 StGB	176	17	0	0	0	0	0	0
223100	Misshandlung von Kindern	139	14	0	0	0	0	0	0
224000	Vorsätzliche einfache Körperverletzung gemäß § 223 StGB	8435	846	5	5	4	2	13	8
225000	Fahrlässige Körperverletzung gemäß § 229 StGB	582	12	0	0	1	0	0	1
230000	Straftaten gegen die persönliche Freiheit gemäß §§ 232-233a, 234, 235, 236, 237, 238-239b, 240, 241, 316c StGB davon	5084	390	4	3	5	0	5	4
231000	Menschenraub, Entziehung Minderjähriger, Kinderhandel §§ 234, 235, 236 StGB	60	5	0	1	0	0	0	0
231200	Entziehung Minderjähriger gemäß § 235 StGB	60	5	0	1	0	0	0	0
232000	Zwangsheirat, Nachstellung (Stalking), Freiheitsberaubung, Nötigung, Bedrohung §§ 237, 238, 239, 240, 241 StGB davon:	5023	386	4	3	5	0	5	4
232100	Freiheitsberaubung gemäß § 239 StGB	162	11	0	0	0	0	1	0
232200	Nötigung § 240 StGB	1940	123	4	1	0	0	1	0
232300	Bedrohung gemäß § 241 StGB	2531	238	1	1	3	0	1	4
232400	Nachstellung (Stalking) gemäß § 238 StGB	704	39	0	1	2	0	2	0
232500	Zwangsheirat gemäß § 237 StGB	1	0	0	0	0	0	0	0
233000	Erpresserischer Menschenraub § 239a StGB	9	0	0	0	0	0	0	0
236000	Menschenhandel zum Zweck der sexuellen Ausbeutung gemäß § 232 StGB	1	0	0	0	0	0	0	0
236100	Menschenhandel zum Zweck der sexuellen Ausbeutung gemäß § 232 Abs. 1 StGB	1	0	0	0	0	0	0	0
3***00	Diebstahl ohne erschwerende Umstände §§ 242, 247, 248a-c StGB	11079	1928	8	2	3	24	3	12
3**100	Diebstahl ohne erschwerende Umstände von Kraftwagen einschl. unbefugter Ingebrauchnahme	189	15	0	0	0	0	0	0
3**200	Diebstahl ohne erschwerende Umstände von Mopeds und Krafträdern einschl. unbefugter Ingebrauchnahme	73	2	0	0	0	0	0	0
3**300	Diebstahl ohne erschwerende Umstände von Fahrrädern einschl. unbefugter Ingebrauchnahme	336	24	1	0	0	0	1	0
3**400	Diebstahl ohne erschwerende Umstände von Schusswaffen	8	0	0	0	0	0	0	0
3**500	Diebstahl ohne erschwerende Umstände von unbaren Zahlungsmitteln	91	6	0	0	0	0	0	0
3**700	Diebstahl ohne erschwerende Umstände von/aus Automaten	9	0	0	0	0	0	0	0
3**800	Diebstahl ohne erschwerende Umstände von Antiquitäten, Kunst- und sakralen Gegenständen	6	0	0	0	0	0	0	0

Schlüssel der Tat	Straftat	Täter insgesamt pro Delikt	Nicht-deutsche Täter pro Delikt	134 Griechenland	169 Belarus	158 Schweiz	252 Marokko	997 staatenlos	129 Frankreich
221000	Körperverletzung mit Todesfolge §§ 227, 231 StGB	8	0	0	0	0	0	0	0
222000	Gefährliche und schwere Körperverletzung, Verstümmelung weiblicher Genitalien §§ 224, 226, 231 StGB	2979	389	6	1	0	2	1	2
222100	Gefährliche und schwere Körperverletzung auf Straßen, Wegen oder Plätzen	1403	155	5	1	0	0	2	0
223000	Misshandlung von Schutzbefohlenen § 225 StGB	176	17	0	0	0	0	0	1
223100	Misshandlung von Kindern	139	14	0	0	0	0	0	1
224000	Vorsätzliche einfache Körperverletzung gemäß § 223 StGB	8435	846	7	5	2	5	3	1
225000	Fahrlässige Körperverletzung gemäß § 229 StGB	582	12	0	0	0	0	0	0
230000	Straftaten gegen die persönliche Freiheit gemäß §§ 232-233a, 234, 235, 236, 237, 238-239b, 240, 241, 316c StGB davon	5084	390	3	2	1	2	3	1
231000	Menschenraub, Entziehung Minderjähriger, Kinderhandel §§ 234, 235, 236 StGB	60	5	0	0	0	0	0	0
231200	Entziehung Minderjähriger gemäß § 235 StGB	60	5	0	0	0	0	0	0
232000	Zwangsheirat, Nachstellung (Stalking), Freiheitsberaubung, Nötigung, Bedrohung §§ 237, 238, 239, 240, 241 StGB davon:	5023	386	3	2	1	2	3	1
232100	Freiheitsberaubung gemäß § 239 StGB	162	11	0	0	0	0	0	0
232200	Nötigung § 240 StGB	1940	123	0	1	0	0	0	1
232300	Bedrohung gemäß § 241 StGB	2531	238	2	1	0	2	3	0
232400	Nachstellung (Stalking) gemäß § 238 StGB	704	39	1	0	1	0	0	0
232500	Zwangsheirat gemäß § 237 StGB	1	0	0	0	0	0	0	0
233000	Erpresserischer Menschenraub § 239a StGB	9	0	0	0	0	0	0	0
236000	Menschenhandel zum Zweck der sexuellen Ausbeutung gemäß § 232 StGB	1	0	0	0	0	0	0	0
236100	Menschenhandel zum Zweck der sexuellen Ausbeutung gemäß § 232 Abs. 1 StGB	1	0	0	0	0	0	0	0
3***00	Diebstahl ohne erschwerende Umstände §§ 242, 247, 248a-c StGB	11079	1928	2	5	1	3	4	1
3**100	Diebstahl ohne erschwerende Umstände von Kraftwagen einschl. unbefugter Ingebrauchnahme	189	15	0	0	0	0	0	0
3**200	Diebstahl ohne erschwerende Umstände von Mopeds und Krafträdern einschl. unbefugter Ingebrauchnahme	73	2	0	0	0	0	0	0
3**300	Diebstahl ohne erschwerende Umstände von Fahrrädern einschl. unbefugter Ingebrauchnahme	336	24	0	0	0	0	0	0
3**400	Diebstahl ohne erschwerende Umstände von Schusswaffen	8	0	0	0	0	0	0	0
3**500	Diebstahl ohne erschwerende Umstände von unbaren Zahlungsmitteln	91	6	0	0	0	1	0	0
3**700	Diebstahl ohne erschwerende Umstände von/aus Automaten	9	0	0	0	0	0	0	0
3**800	Diebstahl ohne erschwerende Umstände von Antiquitäten, Kunst- und sakralen Gegenständen	6	0	0	0	0	0	0	0

Schlüssel der Tat	Straftat	Täter insgesamt pro Delikt	Nicht-deutsche Täter pro Delikt	248 Libysch-Arabische Dschamahirija	146 Moldau, Republik	148 Niederlande	161 Spanien	130 Kroatien	479 China
221000	Körperverletzung mit Todesfolge §§ 227, 231 StGB	8	0	0	0	0	0	0	0
222000	Gefährliche und schwere Körperverletzung, Verstümmelung weiblicher Genitalien §§ 224, 226, 231 StGB	2979	389	0	2	0	2	0	2
222100	Gefährliche und schwere Körperverletzung auf Straßen, Wegen oder Plätzen	1403	155	0	2	0	0	0	0
223000	Misshandlung von Schutzbefohlenen § 225 StGB	176	17	0	1	0	0	0	0
223100	Misshandlung von Kindern	139	14	0	1	0	0	0	0
224000	Vorsätzliche einfache Körperverletzung gemäß § 223 StGB	8435	846	1	2	2	3	2	4
225000	Fahrlässige Körperverletzung gemäß § 229 StGB	582	12	0	0	0	0	0	0
230000	Straftaten gegen die persönliche Freiheit gemäß §§ 232-233a, 234, 235, 236, 237, 238-239b, 240, 241, 316c StGB davon	5084	390	1	2	0	2	3	0
231000	Menschenraub, Entziehung Minderjähriger, Kinderhandel §§ 234, 235, 236 StGB	60	5	0	0	0	0	1	0
231200	Entziehung Minderjähriger gemäß § 235 StGB	60	5	0	0	0	0	1	0
232000	Zwangsheirat, Nachstellung (Stalking), Freiheitsberaubung, Nötigung, Bedrohung §§ 237, 238, 239, 240, 241 StGB davon:	5023	386	1	2	0	2	2	0
232100	Freiheitsberaubung gemäß § 239 StGB	162	11	1	0	0	0	0	0
232200	Nötigung § 240 StGB	1940	123	0	0	0	0	0	0
232300	Bedrohung gemäß § 241 StGB	2531	238	0	1	0	2	2	0
232400	Nachstellung (Stalking) gemäß § 238 StGB	704	39	0	1	0	0	0	0
232500	Zwangsheirat gemäß § 237 StGB	1	0	0	0	0	0	0	0
233000	Erpresserischer Menschenraub § 239a StGB	9	0	0	0	0	0	0	0
236000	Menschenhandel zum Zweck der sexuellen Ausbeutung gemäß § 232 StGB	1	0	0	0	0	0	0	0
236100	Menschenhandel zum Zweck der sexuellen Ausbeutung gemäß § 232 Abs. 1 StGB	1	0	0	0	0	0	0	0
3***00	Diebstahl ohne erschwerende Umstände §§ 242, 247, 248a-c StGB	11079	1928	2	8	2	4	3	3
3**100	Diebstahl ohne erschwerende Umstände von Kraftwagen einschl. unbefugter Ingebrauchnahme	189	15	0	0	0	0	0	0
3**200	Diebstahl ohne erschwerende Umstände von Mopeds und Krafträdern einschl. unbefugter Ingebrauchnahme	73	2	0	0	0	0	0	0
3**300	Diebstahl ohne erschwerende Umstände von Fahrrädern einschl. unbefugter Ingebrauchnahme	336	24	0	0	0	0	0	0
3**400	Diebstahl ohne erschwerende Umstände von Schusswaffen	8	0	0	0	0	0	0	0
3**500	Diebstahl ohne erschwerende Umstände von unbaren Zahlungsmitteln	91	6	0	0	0	1	0	0
3**700	Diebstahl ohne erschwerende Umstände von/aus Automaten	9	0	0	0	0	0	0	0
3**800	Diebstahl ohne erschwerende Umstände von Antiquitäten, Kunst- und sakralen Gegenständen	6	0	0	0	0	0	0	0

Schlüssel der Tat	Straftat	Täter insgesamt pro Delikt	Nicht-deutsche Täter pro Delikt	368 Vereinigte Staaten von Amerika (USA)	168 Verein. Königreich Großbrit./Nordirland	153 Portugal	351 Kuba	131 Slowenien	232 Nigeria
221000	Körperverletzung mit Todesfolge §§ 227, 231 StGB	8	0	0	0	0	0	0	0
222000	Gefährliche und schwere Körperverletzung, Verstümmelung weiblicher Genitalien §§ 224, 226, 231 StGB	2979	389	1	0	2	1	0	0
222100	Gefährliche und schwere Körperverletzung auf Straßen, Wegen oder Plätzen	1403	155	1	0	2	0	0	0
223000	Misshandlung von Schutzbefohlenen § 225 StGB	176	17	0	0	0	0	0	0
223100	Misshandlung von Kindern	139	14	0	0	0	0	0	0
224000	Vorsätzliche einfache Körperverletzung gemäß § 223 StGB	8435	846	2	1	4	8	1	1
225000	Fahrlässige Körperverletzung gemäß § 229 StGB	582	12	0	1	0	0	0	0
230000	Straftaten gegen die persönliche Freiheit gemäß §§ 232-233a, 234, 235, 236, 237, 238-239b, 240, 241, 316c StGB davon	5084	390	1	1	3	1	0	1
231000	Menschenraub, Entziehung Minderjähriger, Kinderhandel §§ 234, 235, 236 StGB	60	5	0	0	0	0	0	0
231200	Entziehung Minderjähriger gemäß § 235 StGB	60	5	0	0	0	0	0	0
232000	Zwangsheirat, Nachstellung (Stalking), Freiheitsberaubung, Nötigung, Bedrohung §§ 237, 238, 239, 240, 241 StGB davon:	5023	386	1	1	3	1	0	1
232100	Freiheitsberaubung gemäß § 239 StGB	162	11	0	0	0	0	0	0
232200	Nötigung § 240 StGB	1940	123	1	1	2	1	0	1
232300	Bedrohung gemäß § 241 StGB	2531	238	0	0	1	0	0	0
232400	Nachstellung (Stalking) gemäß § 238 StGB	704	39	0	0	0	0	0	0
232500	Zwangsheirat gemäß § 237 StGB	1	0	0	0	0	0	0	0
233000	Erpresserischer Menschenraub § 239a StGB	9	0	0	0	0	0	0	0
236000	Menschenhandel zum Zweck der sexuellen Ausbeutung gemäß § 232 StGB	1	0	0	0	0	0	0	0
236100	Menschenhandel zum Zweck der sexuellen Ausbeutung gemäß § 232 Abs. 1 StGB	1	0	0	0	0	0	0	0
3**00	Diebstahl ohne erschwerende Umstände §§ 242, 247, 248a-c StGB	11079	1928	5	0	6	2	7	0
3**100	Diebstahl ohne erschwerende Umstände von Kraftwagen einschl. unbefugter Ingebrauchnahme	189	15	0	0	1	0	0	0
3**200	Diebstahl ohne erschwerende Umstände von Mopeds und Krafträdern einschl. unbefugter Ingebrauchnahme	73	2	0	0	0	0	0	0
3**300	Diebstahl ohne erschwerende Umstände von Fahrrädern einschl. unbefugter Ingebrauchnahme	336	24	0	0	1	0	0	0
3**400	Diebstahl ohne erschwerende Umstände von Schusswaffen	8	0	0	0	0	0	0	0
3**500	Diebstahl ohne erschwerende Umstände von unbaren Zahlungsmitteln	91	6	0	0	0	0	0	0
3**700	Diebstahl ohne erschwerende Umstände von/aus Automaten	9	0	0	0	0	0	0	0
3**800	Diebstahl ohne erschwerende Umstände von Antiquitäten, Kunst- und sakralen Gegenständen	6	0	0	0	0	0	0	0

Schlüssel der Tat	Straftat	Täter insgesamt pro Delikt	Nicht-deutsche Täter pro Delikt	262 Kamerun	272 Sierra Leone	460 Bangladesch	476 Thailand	477 Usbekistan	254 Mosambik
221000	Körperverletzung mit Todesfolge §§ 227, 231 StGB	8	0	0	0	0	0	0	0
222000	Gefährliche und schwere Körperverletzung, Verstümmelung weiblicher Genitalien §§ 224, 226, 231 StGB	2979	389	0	2	0	1	5	0
222100	Gefährliche und schwere Körperverletzung auf Straßen, Wegen oder Plätzen	1403	155	0	0	0	0	2	0
223000	Misshandlung von Schutzbefohlenen § 225 StGB	176	17	0	0	0	0	0	0
223100	Misshandlung von Kindern	139	14	0	0	0	0	0	0
224000	Vorsätzliche einfache Körperverletzung gemäß § 223 StGB	8435	846	2	3	3	1	1	3
225000	Fahrlässige Körperverletzung gemäß § 229 StGB	582	12	0	0	0	0	0	0
230000	Straftaten gegen die persönliche Freiheit gemäß §§ 232-233a, 234, 235, 236, 237, 238-239b, 240, 241, 316c StGB davon	5084	390	0	1	0	0	0	0
231000	Menschenraub, Entziehung Minderjähriger, Kinderhandel §§ 234, 235, 236 StGB	60	5	0	0	0	0	0	0
231200	Entziehung Minderjähriger gemäß § 235 StGB	60	5	0	0	0	0	0	0
232000	Zwangsheirat, Nachstellung (Stalking), Freiheitsberaubung, Nötigung, Bedrohung §§ 237, 238, 239, 240, 241 StGB davon:	5023	386	0	1	0	0	0	0
232100	Freiheitsberaubung gemäß § 239 StGB	162	11	0	0	0	0	0	0
232200	Nötigung § 240 StGB	1940	123	0	0	0	0	0	0
232300	Bedrohung gemäß § 241 StGB	2531	238	0	1	0	0	0	0
232400	Nachstellung (Stalking) gemäß § 238 StGB	704	39	0	0	0	0	0	0
232500	Zwangsheirat gemäß § 237 StGB	1	0	0	0	0	0	0	0
233000	Erpresserischer Menschenraub § 239a StGB	9	0	0	0	0	0	0	0
236000	Menschenhandel zum Zweck der sexuellen Ausbeutung gemäß § 232 StGB	1	0	0	0	0	0	0	0
236100	Menschenhandel zum Zweck der sexuellen Ausbeutung gemäß § 232 Abs. 1 StGB	1	0	0	0	0	0	0	0
3***00	Diebstahl ohne erschwerende Umstände §§ 242, 247, 248a-c StGB	11079	1928	1	1	2	2	0	2
3**100	Diebstahl ohne erschwerende Umstände von Kraftwagen einschl. unbefugter Ingebrauchnahme	189	15	0	0	0	0	0	0
3**200	Diebstahl ohne erschwerende Umstände von Mopeds und Krafträdern einschl. unbefugter Ingebrauchnahme	73	2	0	0	0	0	0	0
3**300	Diebstahl ohne erschwerende Umstände von Fahrrädern einschl. unbefugter Ingebrauchnahme	336	24	0	0	0	0	0	0
3**400	Diebstahl ohne erschwerende Umstände von Schusswaffen	8	0	0	0	0	0	0	0
3**500	Diebstahl ohne erschwerende Umstände von unbaren Zahlungsmitteln	91	6	0	0	0	0	0	0
3**700	Diebstahl ohne erschwerende Umstände von/aus Automaten	9	0	0	0	0	0	0	0
3**800	Diebstahl ohne erschwerende Umstände von Antiquitäten, Kunst- und sakralen Gegenständen	6	0	0	0	0	0	0	0

Schlüssel der Tat	Straftat	Täter insgesamt pro Delikt	Nicht-deutsche Täter pro Delikt	287 Ägypten	450 Kirgisistan	127 Estland	157 Schweden	445 Jordanien	140 Montenegro
221000	Körperverletzung mit Todesfolge §§ 227, 231 StGB	8	0	0	0	0	0	0	0
222000	Gefährliche und schwere Körperverletzung, Verstümmelung weiblicher Genitalien §§ 224, 226, 231 StGB	2979	389	0	1	0	0	0	0
222100	Gefährliche und schwere Körperverletzung auf Straßen, Wegen oder Plätzen	1403	155	0	1	0	0	0	0
223000	Misshandlung von Schutzbefohlenen § 225 StGB	176	17	0	0	0	0	0	0
223100	Misshandlung von Kindern	139	14	0	0	0	0	0	0
224000	Vorsätzliche einfache Körperverletzung gemäß § 223 StGB	8435	846	1	1	1	0	3	0
225000	Fahrlässige Körperverletzung gemäß § 229 StGB	582	12	0	0	0	0	0	0
230000	Straftaten gegen die persönliche Freiheit gemäß §§ 232-233a, 234, 235, 236, 237, 238-239b, 240, 241, 316c StGB davon	5084	390	2	0	0	0	1	1
231000	Menschenraub, Entziehung Minderjähriger, Kinderhandel §§ 234, 235, 236 StGB	60	5	0	0	0	0	0	0
231200	Entziehung Minderjähriger gemäß § 235 StGB	60	5	0	0	0	0	0	0
232000	Zwangsheirat, Nachstellung (Stalking), Freiheitsberaubung, Nötigung, Bedrohung §§ 237, 238, 239, 240, 241 StGB davon:	5023	386	2	0	0	0	1	1
232100	Freiheitsberaubung gemäß § 239 StGB	162	11	0	0	0	0	0	0
232200	Nötigung § 240 StGB	1940	123	0	0	0	0	0	0
232300	Bedrohung gemäß § 241 StGB	2531	238	2	0	0	0	1	1
232400	Nachstellung (Stalking) gemäß § 238 StGB	704	39	1	0	0	0	0	0
232500	Zwangsheirat gemäß § 237 StGB	1	0	0	0	0	0	0	0
233000	Erpresserischer Menschenraub § 239a StGB	9	0	0	0	0	0	0	0
236000	Menschenhandel zum Zweck der sexuellen Ausbeutung gemäß § 232 StGB	1	0	0	0	0	0	0	0
236100	Menschenhandel zum Zweck der sexuellen Ausbeutung gemäß § 232 Abs. 1 StGB	1	0	0	0	0	0	0	0
3**00	Diebstahl ohne erschwerende Umstände §§ 242, 247, 248a-c StGB	11079	1928	1	5	0	1	1	5
3**100	Diebstahl ohne erschwerende Umstände von Kraftwagen einschl. unbefugter Ingebrauchnahme	189	15	0	0	0	0	0	0
3**200	Diebstahl ohne erschwerende Umstände von Mopeds und Krafträdern einschl. unbefugter Ingebrauchnahme	73	2	0	0	0	0	0	0
3**300	Diebstahl ohne erschwerende Umstände von Fahrrädern einschl. unbefugter Ingebrauchnahme	336	24	0	0	0	0	0	0
3**400	Diebstahl ohne erschwerende Umstände von Schusswaffen	8	0	0	0	0	0	0	0
3**500	Diebstahl ohne erschwerende Umstände von unbaren Zahlungsmitteln	91	6	0	0	0	0	0	0
3**700	Diebstahl ohne erschwerende Umstände von/aus Automaten	9	0	0	0	0	0	0	0
3**800	Diebstahl ohne erschwerende Umstände von Antiquitäten, Kunst- und sakralen Gegenständen	6	0	0	0	0	0	0	0

Schlüssel der Tat	Straftat	Täter insgesamt pro Delikt	Nicht-deutsche Täter pro Delikt	327 Brasilien	999 ohne Angabe	124 Belgien	135 Irland	238 Ghana	245 Kongo
221000	Körperverletzung mit Todesfolge §§ 227, 231 StGB	8	0	0	0	0	0	0	0
222000	Gefährliche und schwere Körperverletzung, Verstümmelung weiblicher Genitalien §§ 224, 226, 231 StGB	2979	389	0	0	0	0	0	0
222100	Gefährliche und schwere Körperverletzung auf Straßen, Wegen oder Plätzen	1403	155	0	0	0	0	0	0
223000	Misshandlung von Schutzbefohlenen § 225 StGB	176	17	0	0	0	0	0	0
223100	Misshandlung von Kindern	139	14	0	0	0	0	0	0
224000	Vorsätzliche einfache Körperverletzung gemäß § 223 StGB	8435	846	1	0	2	0	0	1
225000	Fahrlässige Körperverletzung gemäß § 229 StGB	582	12	0	0	0	0	0	0
230000	Straftaten gegen die persönliche Freiheit gemäß §§ 232-233a, 234, 235, 236, 237, 238-239b, 240, 241, 316c StGB davon	5084	390	1	0	0	0	0	1
231000	Menschenraub, Entziehung Minderjähriger, Kinderhandel §§ 234, 235, 236 StGB	60	5	0	0	0	0	0	0
231200	Entziehung Minderjähriger gemäß § 235 StGB	60	5	0	0	0	0	0	0
232000	Zwangsheirat, Nachstellung (Stalking), Freiheitsberaubung, Nötigung, Bedrohung §§ 237, 238, 239, 240, 241 StGB davon:	5023	386	1	0	0	0	0	1
232100	Freiheitsberaubung gemäß § 239 StGB	162	11	0	0	0	0	0	0
232200	Nötigung § 240 StGB	1940	123	0	0	0	0	0	0
232300	Bedrohung gemäß § 241 StGB	2531	238	1	0	0	0	0	1
232400	Nachstellung (Stalking) gemäß § 238 StGB	704	39	0	0	0	0	0	0
232500	Zwangsheirat gemäß § 237 StGB	1	0	0	0	0	0	0	0
233000	Erpresserischer Menschenraub § 239a StGB	9	0	0	0	0	0	0	0
236000	Menschenhandel zum Zweck der sexuellen Ausbeutung gemäß § 232 StGB	1	0	0	0	0	0	0	0
236100	Menschenhandel zum Zweck der sexuellen Ausbeutung gemäß § 232 Abs. 1 StGB	1	0	0	0	0	0	0	0
3**00	Diebstahl ohne erschwerende Umstände §§ 242, 247, 248a-c StGB	11079	1928	1	0	0	0	0	1
3**100	Diebstahl ohne erschwerende Umstände von Kraftwagen einschl. unbefugter Ingebrauchnahme	189	15	0	0	0	0	0	0
3**200	Diebstahl ohne erschwerende Umstände von Mopeds und Krafträdern einschl. unbefugter Ingebrauchnahme	73	2	0	0	0	0	0	0
3**300	Diebstahl ohne erschwerende Umstände von Fahrrädern einschl. unbefugter Ingebrauchnahme	336	24	0	0	0	0	0	0
3**400	Diebstahl ohne erschwerende Umstände von Schusswaffen	8	0	0	0	0	0	0	0
3**500	Diebstahl ohne erschwerende Umstände von unbaren Zahlungsmitteln	91	6	0	0	0	0	0	0
3**700	Diebstahl ohne erschwerende Umstände von/aus Automaten	9	0	0	0	0	0	0	0
3**800	Diebstahl ohne erschwerende Umstände von Antiquitäten, Kunst- und sakralen Gegenständen	6	0	0	0	0	0	0	0

Schlüssel der Tat	Straftat	Täter insgesamt pro Delikt	Nicht-deutsche Täter pro Delikt	251 Mali	441 Israel	467 Korea (Republik)	126 Dänemark	149 Norwegen	237 Gambia
221000	Körperverletzung mit Todesfolge §§ 227, 231 StGB	8	0	0	0	0	0	0	0
222000	Gefährliche und schwere Körperverletzung, Verstümmelung weiblicher Genitalien §§ 224, 226, 231 StGB	2979	389	0	0	0	0	0	0
222100	Gefährliche und schwere Körperverletzung auf Straßen, Wegen oder Plätzen	1403	155	0	0	0	0	0	0
223000	Misshandlung von Schutzbefohlenen § 225 StGB	176	17	0	1	0	0	0	0
223100	Misshandlung von Kindern	139	14	0	1	0	0	0	0
224000	Vorsätzliche einfache Körperverletzung gemäß § 223 StGB	8435	846	0	0	0	0	0	1
225000	Fahrlässige Körperverletzung gemäß § 229 StGB	582	12	0	0	0	0	0	0
230000	Straftaten gegen die persönliche Freiheit gemäß §§ 232-233a, 234, 235, 236, 237, 238-239b, 240, 241, 316c StGB davon	5084	390	0	1	0	0	0	0
231000	Menschenraub, Entziehung Minderjähriger, Kinderhandel §§ 234, 235, 236 StGB	60	5	0	0	0	0	0	0
231200	Entziehung Minderjähriger gemäß § 235 StGB	60	5	0	0	0	0	0	0
232000	Zwangsheirat, Nachstellung (Stalking), Freiheitsberaubung, Nötigung, Bedrohung §§ 237, 238, 239, 240, 241 StGB davon:	5023	386	0	1	0	0	0	0
232100	Freiheitsberaubung gemäß § 239 StGB	162	11	0	0	0	0	0	0
232200	Nötigung § 240 StGB	1940	123	0	1	0	0	0	0
232300	Bedrohung gemäß § 241 StGB	2531	238	0	0	0	0	0	0
232400	Nachstellung (Stalking) gemäß § 238 StGB	704	39	0	0	0	0	0	0
232500	Zwangsheirat gemäß § 237 StGB	1	0	0	0	0	0	0	0
233000	Erpresserischer Menschenraub § 239a StGB	9	0	0	0	0	0	0	0
236000	Menschenhandel zum Zweck der sexuellen Ausbeutung gemäß § 232 StGB	1	0	0	0	0	0	0	0
236100	Menschenhandel zum Zweck der sexuellen Ausbeutung gemäß § 232 Abs. 1 StGB	1	0	0	0	0	0	0	0
3**00	Diebstahl ohne erschwerende Umstände §§ 242, 247, 248a-c StGB	11079	1928	0	3	1	0	0	0
3**100	Diebstahl ohne erschwerende Umstände von Kraftwagen einschl. unbefugter Ingebrauchnahme	189	15	0	0	0	0	0	0
3**200	Diebstahl ohne erschwerende Umstände von Mopeds und Krafträdern einschl. unbefugter Ingebrauchnahme	73	2	0	0	0	0	0	0
3**300	Diebstahl ohne erschwerende Umstände von Fahrrädern einschl. unbefugter Ingebrauchnahme	336	24	0	0	0	0	0	0
3**400	Diebstahl ohne erschwerende Umstände von Schusswaffen	8	0	0	0	0	0	0	0
3**500	Diebstahl ohne erschwerende Umstände von unbaren Zahlungsmitteln	91	6	0	0	0	0	0	0
3**700	Diebstahl ohne erschwerende Umstände von/aus Automaten	9	0	0	0	0	0	0	0
3**800	Diebstahl ohne erschwerende Umstände von Antiquitäten, Kunst- und sakralen Gegenständen	6	0	0	0	0	0	0	0

Schlüssel der Tat	Straftat	Täter insgesamt pro Delikt	Nicht-deutsche Täter pro Delikt	243 Kenia	259 Guinea-Bissau	437 Indonesien	469 Vereinigte Arabische Emirate	470 Tadschikistan	472 Saudi-Arabien
221000	Körperverletzung mit Todesfolge §§ 227, 231 StGB	8	0	0	0	0	0	0	0
222000	Gefährliche und schwere Körperverletzung, Verstümmelung weiblicher Genitalien §§ 224, 226, 231 StGB	2979	389	0	0	1	0	0	0
222100	Gefährliche und schwere Körperverletzung auf Straßen, Wegen oder Plätzen	1403	155	0	0	0	0	0	0
223000	Misshandlung von Schutzbefohlenen § 225 StGB	176	17	0	0	0	0	0	0
223100	Misshandlung von Kindern	139	14	0	0	0	0	0	0
224000	Vorsätzliche einfache Körperverletzung gemäß § 223 StGB	8435	846	0	0	0	1	1	0
225000	Fahrlässige Körperverletzung gemäß § 229 StGB	582	12	0	0	0	0	0	0
230000	Straftaten gegen die persönliche Freiheit gemäß §§ 232-233a, 234, 235, 236, 237, 238-239b, 240, 241, 316c StGB davon	5084	390	1	0	1	0	0	1
231000	Menschenraub, Entziehung Minderjähriger, Kinderhandel §§ 234, 235, 236 StGB	60	5	0	0	0	0	0	0
231200	Entziehung Minderjähriger gemäß § 235 StGB	60	5	0	0	0	0	0	0
232000	Zwangsheirat, Nachstellung (Stalking), Freiheitsberaubung, Nötigung, Bedrohung §§ 237, 238, 239, 240, 241 StGB davon:	5023	386	1	0	1	0	0	1
232100	Freiheitsberaubung gemäß § 239 StGB	162	11	0	0	0	0	0	0
232200	Nötigung § 240 StGB	1940	123	0	0	1	0	0	0
232300	Bedrohung gemäß § 241 StGB	2531	238	1	0	0	0	0	1
232400	Nachstellung (Stalking) gemäß § 238 StGB	704	39	0	0	0	0	0	0
232500	Zwangsheirat gemäß § 237 StGB	1	0	0	0	0	0	0	0
233000	Erpresserischer Menschenraub § 239a StGB	9	0	0	0	0	0	0	0
236000	Menschenhandel zum Zweck der sexuellen Ausbeutung gemäß § 232 StGB	1	0	0	0	0	0	0	0
236100	Menschenhandel zum Zweck der sexuellen Ausbeutung gemäß § 232 Abs. 1 StGB	1	0	0	0	0	0	0	0
3**00	Diebstahl ohne erschwerende Umstände §§ 242, 247, 248a-c StGB	11079	1928	1	0	1	0	0	0
3**100	Diebstahl ohne erschwerende Umstände von Kraftwagen einschl. unbefugter Ingebrauchnahme	189	15	1	0	0	0	0	0
3**200	Diebstahl ohne erschwerende Umstände von Mopeds und Krafträdern einschl. unbefugter Ingebrauchnahme	73	2	0	0	0	0	0	0
3**300	Diebstahl ohne erschwerende Umstände von Fahrrädern einschl. unbefugter Ingebrauchnahme	336	24	0	0	0	0	0	0
3**400	Diebstahl ohne erschwerende Umstände von Schusswaffen	8	0	0	0	0	0	0	0
3**500	Diebstahl ohne erschwerende Umstände von unbaren Zahlungsmitteln	91	6	0	0	0	0	0	0
3**700	Diebstahl ohne erschwerende Umstände von/aus Automaten	9	0	0	0	0	0	0	0
3**800	Diebstahl ohne erschwerende Umstände von Antiquitäten, Kunst- und sakralen Gegenständen	6	0	0	0	0	0	0	0

Schlüssel der Tat	Straftat	Täter insgesamt pro Delikt	Nicht-deutsche Täter pro Delikt	225 Äthiopien	255 Niger	263 Südafrika	265 Ruanda	332 Chile	367 Venezuela
221000	Körperverletzung mit Todesfolge §§ 227, 231 StGB	8	0	0	0	0	0	0	0
222000	Gefährliche und schwere Körperverletzung, Verstümmelung weiblicher Genitalien §§ 224, 226, 231 StGB	2979	389	0	0	0	0	0	0
222100	Gefährliche und schwere Körperverletzung auf Straßen, Wegen oder Plätzen	1403	155	0	0	0	0	0	0
223000	Misshandlung von Schutzbefohlenen § 225 StGB	176	17	0	0	0	0	0	0
223100	Misshandlung von Kindern	139	14	0	0	0	0	0	0
224000	Vorsätzliche einfache Körperverletzung gemäß § 223 StGB	8435	846	0	0	0	0	0	0
225000	Fahrlässige Körperverletzung gemäß § 229 StGB	582	12	0	0	0	0	0	0
230000	Straftaten gegen die persönliche Freiheit gemäß §§ 232-233a, 234, 235, 236, 237, 238-239b, 240, 241, 316c StGB davon	5084	390	0	0	0	0	0	1
231000	Menschenraub, Entziehung Minderjähriger, Kinderhandel §§ 234, 235, 236 StGB	60	5	0	0	0	0	0	0
231200	Entziehung Minderjähriger gemäß § 235 StGB	60	5	0	0	0	0	0	0
232000	Zwangsheirat, Nachstellung (Stalking), Freiheitsberaubung, Nötigung, Bedrohung §§ 237, 238, 239, 240, 241 StGB davon:	5023	386	0	0	0	0	0	1
232100	Freiheitsberaubung gemäß § 239 StGB	162	11	0	0	0	0	0	0
232200	Nötigung § 240 StGB	1940	123	0	0	0	0	0	0
232300	Bedrohung gemäß § 241 StGB	2531	238	0	0	0	0	0	1
232400	Nachstellung (Stalking) gemäß § 238 StGB	704	39	0	0	0	0	0	1
232500	Zwangsheirat gemäß § 237 StGB	1	0	0	0	0	0	0	0
233000	Erpresserischer Menschenraub § 239a StGB	9	0	0	0	0	0	0	0
236000	Menschenhandel zum Zweck der sexuellen Ausbeutung gemäß § 232 StGB	1	0	0	0	0	0	0	0
236100	Menschenhandel zum Zweck der sexuellen Ausbeutung gemäß § 232 Abs. 1 StGB	1	0	0	0	0	0	0	0
3**00	Diebstahl ohne erschwerende Umstände §§ 242, 247, 248a-c StGB	11079	1928	0	0	0	0	0	2
3**100	Diebstahl ohne erschwerende Umstände von Kraftwagen einschl. unbefugter Ingebrauchnahme	189	15	0	0	0	0	0	0
3**200	Diebstahl ohne erschwerende Umstände von Mopeds und Krafträdern einschl. unbefugter Ingebrauchnahme	73	2	0	0	0	0	0	0
3**300	Diebstahl ohne erschwerende Umstände von Fahrrädern einschl. unbefugter Ingebrauchnahme	336	24	0	0	0	0	0	0
3**400	Diebstahl ohne erschwerende Umstände von Schusswaffen	8	0	0	0	0	0	0	0
3**500	Diebstahl ohne erschwerende Umstände von unbaren Zahlungsmitteln	91	6	0	0	0	0	0	0
3**700	Diebstahl ohne erschwerende Umstände von/aus Automaten	9	0	0	0	0	0	0	0
3**800	Diebstahl ohne erschwerende Umstände von Antiquitäten, Kunst- und sakralen Gegenständen	6	0	0	0	0	0	0	0

Schlüssel der Tat	Straftat	Täter insgesamt pro Delikt	Nicht-deutsche Täter pro Delikt	458 Nepal	223 Angola	231 Cote d'Ivoire (Elfenbeinküste)	258 Burkina Faso	323 Argentinien	333 Dominica
221000	Körperverletzung mit Todesfolge §§ 227, 231 StGB	8	0	0	0	0	0	0	0
222000	Gefährliche und schwere Körperverletzung, Verstümmelung weiblicher Genitalien §§ 224, 226, 231 StGB	2979	389	0	1	0	0	0	0
222100	Gefährliche und schwere Körperverletzung auf Straßen, Wegen oder Plätzen	1403	155	0	0	0	0	0	0
223000	Misshandlung von Schutzbefohlenen § 225 StGB	176	17	0	0	0	0	0	0
223100	Misshandlung von Kindern	139	14	0	0	0	0	0	0
224000	Vorsätzliche einfache Körperverletzung gemäß § 223 StGB	8435	846	1	0	0	1	1	0
225000	Fahrlässige Körperverletzung gemäß § 229 StGB	582	12	0	0	0	0	0	0
230000	Straftaten gegen die persönliche Freiheit gemäß §§ 232-233a, 234, 235, 236, 237, 238-239b, 240, 241, 316c StGB davon	5084	390	0	0	0	0	0	0
231000	Menschenraub, Entziehung Minderjähriger, Kinderhandel §§ 234, 235, 236 StGB	60	5	0	0	0	0	0	0
231200	Entziehung Minderjähriger gemäß § 235 StGB	60	5	0	0	0	0	0	0
232000	Zwangsheirat, Nachstellung (Stalking), Freiheitsberaubung, Nötigung, Bedrohung §§ 237, 238, 239, 240, 241 StGB davon:	5023	386	0	0	0	0	0	0
232100	Freiheitsberaubung gemäß § 239 StGB	162	11	0	0	0	0	0	0
232200	Nötigung § 240 StGB	1940	123	0	0	0	0	0	0
232300	Bedrohung gemäß § 241 StGB	2531	238	0	0	0	0	0	0
232400	Nachstellung (Stalking) gemäß § 238 StGB	704	39	0	0	0	0	0	0
232500	Zwangsheirat gemäß § 237 StGB	1	0	0	0	0	0	0	0
233000	Erpresserischer Menschenraub § 239a StGB	9	0	0	0	0	0	0	0
236000	Menschenhandel zum Zweck der sexuellen Ausbeutung gemäß § 232 StGB	1	0	0	0	0	0	0	0
236100	Menschenhandel zum Zweck der sexuellen Ausbeutung gemäß § 232 Abs. 1 StGB	1	0	0	0	0	0	0	0
3**00	Diebstahl ohne erschwerende Umstände §§ 242, 247, 248a-c StGB	11079	1928	2	0	1	0	0	1
3**100	Diebstahl ohne erschwerende Umstände von Kraftwagen einschl. unbefugter Ingebrauchnahme	189	15	0	0	0	0	0	0
3**200	Diebstahl ohne erschwerende Umstände von Mopeds und Krafträdern einschl. unbefugter Ingebrauchnahme	73	2	0	0	0	0	0	0
3**300	Diebstahl ohne erschwerende Umstände von Fahrrädern einschl. unbefugter Ingebrauchnahme	336	24	0	0	0	0	0	0
3**400	Diebstahl ohne erschwerende Umstände von Schusswaffen	8	0	0	0	0	0	0	0
3**500	Diebstahl ohne erschwerende Umstände von unbaren Zahlungsmitteln	91	6	0	0	0	0	0	0
3**700	Diebstahl ohne erschwerende Umstände von/aus Automaten	9	0	0	0	0	0	0	0
3**800	Diebstahl ohne erschwerende Umstände von Antiquitäten, Kunst- und sakralen Gegenständen	6	0	0	0	0	0	0	0

Schlüssel der Tat	Straftat	Täter insgesamt pro Delikt	Nicht-deutsche Täter pro Delikt	335 Dominikanische Republik	345 Guatemala	348 Kanada	349 Kolumbien	434 Korea (Demokratische Volksrepublik)	457 Mongolei
221000	Körperverletzung mit Todesfolge §§ 227, 231 StGB	8	0	0	0	0	0	0	0
222000	Gefährliche und schwere Körperverletzung, Verstümmelung weiblicher Genitalien §§ 224, 226, 231 StGB	2979	389	1	0	0	0	0	0
222100	Gefährliche und schwere Körperverletzung auf Straßen, Wegen oder Plätzen	1403	155	0	0	0	0	0	0
223000	Misshandlung von Schutzbefohlenen § 225 StGB	176	17	0	0	0	0	0	0
223100	Misshandlung von Kindern	139	14	0	0	0	0	0	0
224000	Vorsätzliche einfache Körperverletzung gemäß § 223 StGB	8435	846	0	0	0	1	0	0
225000	Fahrlässige Körperverletzung gemäß § 229 StGB	582	12	0	0	0	0	0	0
230000	Straftaten gegen die persönliche Freiheit gemäß §§ 232-233a, 234, 235, 236, 237, 238-239b, 240, 241, 316c StGB davon	5084	390	0	0	0	0	0	0
231000	Menschenraub, Entziehung Minderjähriger, Kinderhandel §§ 234, 235, 236 StGB	60	5	0	0	0	0	0	0
231200	Entziehung Minderjähriger gemäß § 235 StGB	60	5	0	0	0	0	0	0
232000	Zwangsheirat, Nachstellung (Stalking), Freiheitsberaubung, Nötigung, Bedrohung §§ 237, 238, 239, 240, 241 StGB davon:	5023	386	0	0	0	0	0	0
232100	Freiheitsberaubung gemäß § 239 StGB	162	11	0	0	0	0	0	0
232200	Nötigung § 240 StGB	1940	123	0	0	0	0	0	0
232300	Bedrohung gemäß § 241 StGB	2531	238	0	0	0	0	0	0
232400	Nachstellung (Stalking) gemäß § 238 StGB	704	39	0	0	0	0	0	0
232500	Zwangsheirat gemäß § 237 StGB	1	0	0	0	0	0	0	0
233000	Erpresserischer Menschenraub § 239a StGB	9	0	0	0	0	0	0	0
236000	Menschenhandel zum Zweck der sexuellen Ausbeutung gemäß § 232 StGB	1	0	0	0	0	0	0	0
236100	Menschenhandel zum Zweck der sexuellen Ausbeutung gemäß § 232 Abs. 1 StGB	1	0	0	0	0	0	0	0
3**00	Diebstahl ohne erschwerende Umstände §§ 242, 247, 248a-c StGB	11079	1928	0	0	0	0	0	0
3**100	Diebstahl ohne erschwerende Umstände von Kraftwagen einschl. unbefugter Ingebrauchnahme	189	15	0	0	0	0	0	0
3**200	Diebstahl ohne erschwerende Umstände von Mopeds und Krafträdern einschl. unbefugter Ingebrauchnahme	73	2	1	0	0	0	0	0
3**300	Diebstahl ohne erschwerende Umstände von Fahrrädern einschl. unbefugter Ingebrauchnahme	336	24	0	0	0	0	0	0
3**400	Diebstahl ohne erschwerende Umstände von Schusswaffen	8	0	0	0	0	0	0	0
3**500	Diebstahl ohne erschwerende Umstände von unbaren Zahlungsmitteln	91	6	0	0	0	0	0	0
3**700	Diebstahl ohne erschwerende Umstände von/aus Automaten	9	0	0	0	0	0	0	0
3**800	Diebstahl ohne erschwerende Umstände von Antiquitäten, Kunst- und sakralen Gegenständen	6	0	0	0	0	0	0	0

Schlüssel der Tat	Straftat	Täter insgesamt pro Delikt	Nicht-deutsche Täter pro Delikt	524 Salomonen	128 Finnland	143 Luxemburg	145 Malta	229 Benin	233 Simbabwe
221000	Körperverletzung mit Todesfolge §§ 227, 231 StGB	8	0	0	0	0	0	0	0
222000	Gefährliche und schwere Körperverletzung, Verstümmelung weiblicher Genitalien §§ 224, 226, 231 StGB	2979	389	0	0	0	0	0	0
222100	Gefährliche und schwere Körperverletzung auf Straßen, Wegen oder Plätzen	1403	155	0	0	0	0	0	0
223000	Misshandlung von Schutzbefohlenen § 225 StGB	176	17	0	0	0	0	0	0
223100	Misshandlung von Kindern	139	14	0	0	0	0	0	0
224000	Vorsätzliche einfache Körperverletzung gemäß § 223 StGB	8435	846	1	0	0	0	0	0
225000	Fahrlässige Körperverletzung gemäß § 229 StGB	582	12	0	0	0	0	0	0
230000	Straftaten gegen die persönliche Freiheit gemäß §§ 232-233a, 234, 235, 236, 237, 238-239b, 240, 241, 316c StGB davon	5084	390	0	0	0	0	0	0
231000	Menschenraub, Entziehung Minderjähriger, Kinderhandel §§ 234, 235, 236 StGB	60	5	0	0	0	0	0	0
231200	Entziehung Minderjähriger gemäß § 235 StGB	60	5	0	0	0	0	0	0
232000	Zwangsheirat, Nachstellung (Stalking), Freiheitsberaubung, Nötigung, Bedrohung §§ 237, 238, 239, 240, 241 StGB davon:	5023	386	0	0	0	0	0	0
232100	Freiheitsberaubung gemäß § 239 StGB	162	11	0	0	0	0	0	0
232200	Nötigung § 240 StGB	1940	123	0	0	0	0	0	0
232300	Bedrohung gemäß § 241 StGB	2531	238	0	0	0	0	0	0
232400	Nachstellung (Stalking) gemäß § 238 StGB	704	39	0	0	0	0	0	0
232500	Zwangsheirat gemäß § 237 StGB	1	0	0	0	0	0	0	0
233000	Erpresserischer Menschenraub § 239a StGB	9	0	0	0	0	0	0	0
236000	Menschenhandel zum Zweck der sexuellen Ausbeutung gemäß § 232 StGB	1	0	0	0	0	0	0	0
236100	Menschenhandel zum Zweck der sexuellen Ausbeutung gemäß § 232 Abs. 1 StGB	1	0	0	0	0	0	0	0
3**00	Diebstahl ohne erschwerende Umstände §§ 242, 247, 248a-c StGB	11079	1928	0	0	0	0	0	1
3**100	Diebstahl ohne erschwerende Umstände von Kraftwagen einschl. unbefugter Ingebrauchnahme	189	15	0	0	0	0	0	0
3**200	Diebstahl ohne erschwerende Umstände von Mopeds und Krafträdern einschl. unbefugter Ingebrauchnahme	73	2	0	0	0	0	0	0
3**300	Diebstahl ohne erschwerende Umstände von Fahrrädern einschl. unbefugter Ingebrauchnahme	336	24	0	0	0	0	0	0
3**400	Diebstahl ohne erschwerende Umstände von Schusswaffen	8	0	0	0	0	0	0	0
3**500	Diebstahl ohne erschwerende Umstände von unbaren Zahlungsmitteln	91	6	0	0	0	0	0	0
3**700	Diebstahl ohne erschwerende Umstände von/aus Automaten	9	0	0	0	0	0	0	0
3**800	Diebstahl ohne erschwerende Umstände von Antiquitäten, Kunst- und sakralen Gegenständen	6	0	0	0	0	0	0	0

Schlüssel der Tat	Straftat	Täter insgesamt pro Delikt	Nicht-deutsche Täter pro Delikt	239 Mauretanien	267 Namibia	269 Senegal	277 Sudan	284 Tschad	334 Costa Rica
221000	Körperverletzung mit Todesfolge §§ 227, 231 StGB	8	0	0	0	0	0	0	0
222000	Gefährliche und schwere Körperverletzung, Verstümmelung weiblicher Genitalien §§ 224, 226, 231 StGB	2979	389	0	0	0	0	1	0
222100	Gefährliche und schwere Körperverletzung auf Straßen, Wegen oder Plätzen	1403	155	0	0	0	0	1	0
223000	Misshandlung von Schutzbefohlenen § 225 StGB	176	17	0	0	0	0	0	0
223100	Misshandlung von Kindern	139	14	0	0	0	0	0	0
224000	Vorsätzliche einfache Körperverletzung gemäß § 223 StGB	8435	846	0	0	0	0	0	0
225000	Fahrlässige Körperverletzung gemäß § 229 StGB	582	12	0	0	0	0	0	0
230000	Straftaten gegen die persönliche Freiheit gemäß §§ 232-233a, 234, 235, 236, 237, 238-239b, 240, 241, 316c StGB davon	5084	390	0	0	0	0	0	0
231000	Menschenraub, Entziehung Minderjähriger, Kinderhandel §§ 234, 235, 236 StGB	60	5	0	0	0	0	0	0
231200	Entziehung Minderjähriger gemäß § 235 StGB	60	5	0	0	0	0	0	0
232000	Zwangsheirat, Nachstellung (Stalking), Freiheitsberaubung, Nötigung, Bedrohung §§ 237, 238, 239, 240, 241 StGB davon:	5023	386	0	0	0	0	0	0
232100	Freiheitsberaubung gemäß § 239 StGB	162	11	0	0	0	0	0	0
232200	Nötigung § 240 StGB	1940	123	0	0	0	0	0	0
232300	Bedrohung gemäß § 241 StGB	2531	238	0	0	0	0	0	0
232400	Nachstellung (Stalking) gemäß § 238 StGB	704	39	0	0	0	0	0	0
232500	Zwangsheirat gemäß § 237 StGB	1	0	0	0	0	0	0	0
233000	Erpresserischer Menschenraub § 239a StGB	9	0	0	0	0	0	0	0
236000	Menschenhandel zum Zweck der sexuellen Ausbeutung gemäß § 232 StGB	1	0	0	0	0	0	0	0
236100	Menschenhandel zum Zweck der sexuellen Ausbeutung gemäß § 232 Abs. 1 StGB	1	0	0	0	0	0	0	0
3**00	Diebstahl ohne erschwerende Umstände §§ 242, 247, 248a-c StGB	11079	1928	0	0	0	0	0	0
3**100	Diebstahl ohne erschwerende Umstände von Kraftwagen einschl. unbefugter Ingebrauchnahme	189	15	0	0	0	0	0	0
3**200	Diebstahl ohne erschwerende Umstände von Mopeds und Krafträdern einschl. unbefugter Ingebrauchnahme	73	2	0	0	0	0	0	0
3**300	Diebstahl ohne erschwerende Umstände von Fahrrädern einschl. unbefugter Ingebrauchnahme	336	24	0	0	0	0	0	0
3**400	Diebstahl ohne erschwerende Umstände von Schusswaffen	8	0	0	0	0	0	0	0
3**500	Diebstahl ohne erschwerende Umstände von unbaren Zahlungsmitteln	91	6	0	0	0	0	0	0
3**700	Diebstahl ohne erschwerende Umstände von/aus Automaten	9	0	0	0	0	0	0	0
3**800	Diebstahl ohne erschwerende Umstände von Antiquitäten, Kunst- und sakralen Gegenständen	6	0	0	0	0	0	0	0

Schlüssel der Tat	Straftat	Täter insgesamt pro Delikt	Nicht-deutsche Täter pro Delikt	336 Ecuador	347 Honduras	353 Mexiko	359 Paraguay	361 Peru	431 Sri Lanka
221000	Körperverletzung mit Todesfolge §§ 227, 231 StGB	8	0	0	0	0	0	0	0
222000	Gefährliche und schwere Körperverletzung, Verstümmelung weiblicher Genitalien §§ 224, 226, 231 StGB	2979	389	0	0	0	1	0	0
222100	Gefährliche und schwere Körperverletzung auf Straßen, Wegen oder Plätzen	1403	155	0	0	0	0	0	0
223000	Misshandlung von Schutzbefohlenen § 225 StGB	176	17	0	0	0	0	0	0
223100	Misshandlung von Kindern	139	14	0	0	0	0	0	0
224000	Vorsätzliche einfache Körperverletzung gemäß § 223 StGB	8435	846	0	0	0	0	0	0
225000	Fahrlässige Körperverletzung gemäß § 229 StGB	582	12	0	0	0	0	0	0
230000	Straftaten gegen die persönliche Freiheit gemäß §§ 232-233a, 234, 235, 236, 237, 238-239b, 240, 241, 316c StGB davon	5084	390	0	1	0	0	0	0
231000	Menschenraub, Entziehung Minderjähriger, Kinderhandel §§ 234, 235, 236 StGB	60	5	0	0	0	0	0	0
231200	Entziehung Minderjähriger gemäß § 235 StGB	60	5	0	0	0	0	0	0
232000	Zwangsheirat, Nachstellung (Stalking), Freiheitsberaubung, Nötigung, Bedrohung §§ 237, 238, 239, 240, 241 StGB davon:	5023	386	0	1	0	0	0	0
232100	Freiheitsberaubung gemäß § 239 StGB	162	11	0	0	0	0	0	0
232200	Nötigung § 240 StGB	1940	123	0	0	0	0	0	0
232300	Bedrohung gemäß § 241 StGB	2531	238	0	0	0	0	0	0
232400	Nachstellung (Stalking) gemäß § 238 StGB	704	39	0	1	0	0	0	0
232500	Zwangsheirat gemäß § 237 StGB	1	0	0	0	0	0	0	0
233000	Erpresserischer Menschenraub § 239a StGB	9	0	0	0	0	0	0	0
236000	Menschenhandel zum Zweck der sexuellen Ausbeutung gemäß § 232 StGB	1	0	0	0	0	0	0	0
236100	Menschenhandel zum Zweck der sexuellen Ausbeutung gemäß § 232 Abs. 1 StGB	1	0	0	0	0	0	0	0
3**00	Diebstahl ohne erschwerende Umstände §§ 242, 247, 248a-c StGB	11079	1928	0	0	0	0	0	1
3**100	Diebstahl ohne erschwerende Umstände von Kraftwagen einschl. unbefugter Ingebrauchnahme	189	15	0	0	0	0	0	0
3**200	Diebstahl ohne erschwerende Umstände von Mopeds und Krafträdern einschl. unbefugter Ingebrauchnahme	73	2	0	0	0	0	0	0
3**300	Diebstahl ohne erschwerende Umstände von Fahrrädern einschl. unbefugter Ingebrauchnahme	336	24	0	0	0	0	0	0
3**400	Diebstahl ohne erschwerende Umstände von Schusswaffen	8	0	0	0	0	0	0	0
3**500	Diebstahl ohne erschwerende Umstände von unbaren Zahlungsmitteln	91	6	0	0	0	0	0	0
3**700	Diebstahl ohne erschwerende Umstände von/aus Automaten	9	0	0	0	0	0	0	0
3**800	Diebstahl ohne erschwerende Umstände von Antiquitäten, Kunst- und sakralen Gegenständen	6	0	0	0	0	0	0	0

Schlüssel der Tat	Straftat	Täter insgesamt pro Delikt	Nicht-deutsche Täter pro Delikt	442 Japan	446 Kambodscha	449 Laos, Demokratische Volksrepublik	462 Philippinen	471 Turkmenistan	523 Australien
221000	Körperverletzung mit Todesfolge §§ 227, 231 StGB	8	0	0	0	0	0	0	0
222000	Gefährliche und schwere Körperverletzung, Verstümmelung weiblicher Genitalien §§ 224, 226, 231 StGB	2979	389	1	0	0	0	0	0
222100	Gefährliche und schwere Körperverletzung auf Straßen, Wegen oder Plätzen	1403	155	1	0	0	0	0	0
223000	Misshandlung von Schutzbefohlenen § 225 StGB	176	17	0	0	0	0	0	0
223100	Misshandlung von Kindern	139	14	0	0	0	0	0	0
224000	Vorsätzliche einfache Körperverletzung gemäß § 223 StGB	8435	846	0	0	0	0	0	1
225000	Fahrlässige Körperverletzung gemäß § 229 StGB	582	12	0	0	0	0	0	0
230000	Straftaten gegen die persönliche Freiheit gemäß §§ 232-233a, 234, 235, 236, 237, 238-239b, 240, 241, 316c StGB davon	5084	390	0	1	0	0	0	0
231000	Menschenraub, Entziehung Minderjähriger, Kinderhandel §§ 234, 235, 236 StGB	60	5	0	0	0	0	0	0
231200	Entziehung Minderjähriger gemäß § 235 StGB	60	5	0	0	0	0	0	0
232000	Zwangsheirat, Nachstellung (Stalking), Freiheitsberaubung, Nötigung, Bedrohung §§ 237, 238, 239, 240, 241 StGB davon:	5023	386	0	1	0	0	0	0
232100	Freiheitsberaubung gemäß § 239 StGB	162	11	0	0	0	0	0	0
232200	Nötigung § 240 StGB	1940	123	0	0	0	0	0	0
232300	Bedrohung gemäß § 241 StGB	2531	238	0	1	0	0	0	0
232400	Nachstellung (Stalking) gemäß § 238 StGB	704	39	0	0	0	0	0	0
232500	Zwangsheirat gemäß § 237 StGB	1	0	0	0	0	0	0	0
233000	Erpresserischer Menschenraub § 239a StGB	9	0	0	0	0	0	0	0
236000	Menschenhandel zum Zweck der sexuellen Ausbeutung gemäß § 232 StGB	1	0	0	0	0	0	0	0
236100	Menschenhandel zum Zweck der sexuellen Ausbeutung gemäß § 232 Abs. 1 StGB	1	0	0	0	0	0	0	0
3***00	Diebstahl ohne erschwerende Umstände §§ 242, 247, 248a-c StGB	11079	1928	0	0	0	0	0	0
3**100	Diebstahl ohne erschwerende Umstände von Kraftwagen einschl. unbefugter Ingebrauchnahme	189	15	0	0	0	0	0	0
3**200	Diebstahl ohne erschwerende Umstände von Mopeds und Krafträdern einschl. unbefugter Ingebrauchnahme	73	2	0	0	0	0	0	0
3**300	Diebstahl ohne erschwerende Umstände von Fahrrädern einschl. unbefugter Ingebrauchnahme	336	24	0	0	0	0	0	0
3**400	Diebstahl ohne erschwerende Umstände von Schusswaffen	8	0	0	0	0	0	0	0
3**500	Diebstahl ohne erschwerende Umstände von unbaren Zahlungsmitteln	91	6	0	0	0	0	0	0
3**700	Diebstahl ohne erschwerende Umstände von/aus Automaten	9	0	0	0	0	0	0	0
3**800	Diebstahl ohne erschwerende Umstände von Antiquitäten, Kunst- und sakralen Gegenständen	6	0	0	0	0	0	0	0

Schlüssel der Tat	Straftat	Täter insgesamt pro Delikt	Nicht-deutsche Täter pro Delikt	536 Neuseeland	538 Papua-Neuguinea	283 Togo
221000	Körperverletzung mit Todesfolge §§ 227, 231 StGB	8	0	0	0	0
222000	Gefährliche und schwere Körperverletzung, Verstümmelung weiblicher Genitalien §§ 224, 226, 231 StGB	2979	389	0	0	0
222100	Gefährliche und schwere Körperverletzung auf Straßen, Wegen oder Plätzen	1403	155	0	0	0
223000	Misshandlung von Schutzbefohlenen § 225 StGB	176	17	0	0	0
223100	Misshandlung von Kindern	139	14	0	0	0
224000	Vorsätzliche einfache Körperverletzung gemäß § 223 StGB	8435	846	0	0	0
225000	Fahrlässige Körperverletzung gemäß § 229 StGB	582	12	0	0	0
230000	Straftaten gegen die persönliche Freiheit gemäß §§ 232-233a, 234, 235, 236, 237, 238-239b, 240, 241, 316c StGB davon	5084	390	0	1	0
231000	Menschenraub, Entziehung Minderjähriger, Kinderhandel §§ 234, 235, 236 StGB	60	5	0	0	0
231200	Entziehung Minderjähriger gemäß § 235 StGB	60	5	0	0	0
232000	Zwangsheirat, Nachstellung (Stalking), Freiheitsberaubung, Nötigung, Bedrohung §§ 237, 238, 239, 240, 241 StGB davon:	5023	386	0	1	0
232100	Freiheitsberaubung gemäß § 239 StGB	162	11	0	0	0
232200	Nötigung § 240 StGB	1940	123	0	0	0
232300	Bedrohung gemäß § 241 StGB	2531	238	0	1	0
232400	Nachstellung (Stalking) gemäß § 238 StGB	704	39	0	0	0
232500	Zwangsheirat gemäß § 237 StGB	1	0	0	0	0
233000	Erpresserischer Menschenraub § 239a StGB	9	0	0	0	0
236000	Menschenhandel zum Zweck der sexuellen Ausbeutung gemäß § 232 StGB	1	0	0	0	0
236100	Menschenhandel zum Zweck der sexuellen Ausbeutung gemäß § 232 Abs. 1 StGB	1	0	0	0	0
3**00	Diebstahl ohne erschwerende Umstände §§ 242, 247, 248a-c StGB	11079	1928	0	0	0
3**100	Diebstahl ohne erschwerende Umstände von Kraftwagen einschl. unbefugter Ingebrauchnahme	189	15	0	0	0
3**200	Diebstahl ohne erschwerende Umstände von Mopeds und Krafträdern einschl. unbefugter Ingebrauchnahme	73	2	0	0	0
3**300	Diebstahl ohne erschwerende Umstände von Fahrrädern einschl. unbefugter Ingebrauchnahme	336	24	0	0	0
3**400	Diebstahl ohne erschwerende Umstände von Schusswaffen	8	0	0	0	0
3**500	Diebstahl ohne erschwerende Umstände von unbaren Zahlungsmitteln	91	6	0	0	0
3**700	Diebstahl ohne erschwerende Umstände von/aus Automaten	9	0	0	0	0
3**800	Diebstahl ohne erschwerende Umstände von Antiquitäten, Kunst- und sakralen Gegenständen	6	0	0	0	0

Schlüssel der Tat	Straftat	Täter insgesamt pro Delikt	Nicht-deutsche Täter pro Delikt	000 Deutschland	475 Syrien, Arabische Republik	170 Serbien	154 Rumänien	423 Afghanistan	152 Polen
300000	Sonstiger einfacher Diebstahl §§ 242, 247, 248a-c StGB	2895	321	2574	27	35	43	11	28
300100	Einfacher Diebstahl von Kraftwagen einschl. unbefugter Ingebrauchnahme	189	15	174	0	1	0	1	5
300200	Einfacher Diebstahl von Mopeds und Krafträdern einschl. unbefugter Ingebrauchnahme	72	2	70	0	0	0	0	0
300300	Einfacher Diebstahl von Fahrrädern einschl. unbefugter Ingebrauchnahme	312	22	290	2	1	0	1	1
305*00	Diebstahl ohne erschwerende Umstände in/aus Banken, Sparkassen, Postfilialen und -agenturen und dgl.	9	1	8	0	0	0	0	0
310*00	Diebstahl ohne erschwerende Umstände in/aus Dienst-, Büro-, Fabrikations-, Werkstatt- und Lagerräumen	220	15	205	1	0	1	1	1
315*00	Diebstahl ohne erschwerende Umstände in/aus Gaststätten, Kantinen, Hotels und Pensionen	49	4	45	0	1	0	0	0
325*00	Diebstahl ohne erschwerende Umstände in/aus Kiosken, Warenhäusern, Verkaufsräumen, Selbstbedienungsläden, Schaufenstern, Schaukästen und Vitrinen	7103	1521	5582	54	269	166	22	102
326*00	Ladendiebstahl ohne erschwerende Umstände	7009	1500	5509	51	261	164	22	101
335*00	Diebstahl ohne erschwerende Umstände in/aus Wohnungen	645	42	603	1	3	5	0	7
340*00	Diebstahl ohne erschwerende Umstände in/aus Boden-/Kellerräumen, Waschküchen	82	8	74	0	1	0	0	0
345*00	Diebstahl ohne erschwerende Umstände in/aus überwiegend unbezogenen Neu- und Rohbauten, Baubuden und Baustellen	29	5	24	0	0	1	0	0
350*00	Diebstahl ohne erschwerende Umstände an/aus Kraftfahrzeugen	285	32	253	0	5	4	0	8
370000	Einfacher Diebstahl von Betäubungsmitteln	4	0	4	0	0	0	0	0
372000	Einfacher Diebstahl von Betäubungsmitteln aus Arztpraxen	1	0	1	0	0	0	0	0
373000	Einfacher Diebstahl von Betäubungsmitteln aus Krankenhäusern	3	0	3	0	0	0	0	0
375000	Einfacher Diebstahl von Rezeptformular zur Erlangung von Betäubungsmitteln	1	0	1	0	0	0	0	0
4***00	Diebstahl unter erschwerenden Umständen §§ 243-244a StGB	2539	430	2109	2	23	132	4	77
4**100	Diebstahl unter erschwerenden Umständen von Kraftwagen	126	52	74	0	0	10	0	25
4**200	Diebstahl unter erschwerenden Umständen von Mopeds und Krafträdern	100	0	100	0	0	0	0	0
4**300	Diebstahl unter erschwerenden Umständen von Fahrrädern	354	19	335	1	0	0	1	0
4**400	Diebstahl unter erschwerenden Umständen von Schusswaffen	11	1	10	0	0	0	0	0
4**500	Diebstahl unter erschwerenden Umständen von unbaren Zahlungsmitteln	28	3	25	0	0	0	0	0
4**700	Diebstahl unter erschwerenden Umständen von/aus Automaten	86	9	77	0	0	0	0	0
4**800	Diebstahl unter erschwerenden Umständen von Antiquitäten, Kunst- und sakralen Gegenständen	5	0	5	0	0	0	0	0
400000	Sonstiger schwerer Diebstahl §§ 243 - 244a StGB	1029	140	889	0	9	42	3	25
400081	Schwerer Diebstahl in/aus Wochenend- und Gartenhaus	194	12	182	0	1	1	0	2

Schlüssel der Tat	Straftat	Täter insgesamt pro Delikt	Nicht-deutsche Täter pro Delikt	438 Irak	150 Kosovo	121 Albanien	160 Russische Föderation	163 Türkei	144 Mazedonien,ehemalige jugoslawische Rep.
300000	Sonstiger einfacher Diebstahl §§ 242, 247, 248a-c StGB	2895	321	12	19	20	11	6	11
300100	Einfacher Diebstahl von Kraftwagen einschl. unbefugter Ingebrauchnahme	189	15	0	0	1	1	1	0
300200	Einfacher Diebstahl von Mopeds und Krafträdern einschl. unbefugter Ingebrauchnahme	72	2	0	0	0	0	0	0
300300	Einfacher Diebstahl von Fahrrädern einschl. unbefugter Ingebrauchnahme	312	22	1	0	0	2	1	5
305*00	Diebstahl ohne erschwerende Umstände in/aus Banken, Sparkassen, Postfilialen und -agenturen und dgl.	9	1	0	0	0	0	0	0
310*00	Diebstahl ohne erschwerende Umstände in/aus Dienst-, Büro-, Fabrikations-, Werkstatt- und Lagerräumen	220	15	0	0	0	1	2	0
315*00	Diebstahl ohne erschwerende Umstände in/aus Gaststätten, Kantinen, Hotels und Pensionen	49	4	0	1	0	0	0	0
325*00	Diebstahl ohne erschwerende Umstände in/aus Kiosken, Warenhäusern, Verkaufsräumen, Selbstbedienungsläden, Schaufenstern, Schaukästen und Vitrinen	7103	1521	10	180	202	69	12	84
326*00	Ladendiebstahl ohne erschwerende Umstände	7009	1500	10	180	201	68	12	84
335*00	Diebstahl ohne erschwerende Umstände in/aus Wohnungen	645	42	0	1	0	0	2	1
340*00	Diebstahl ohne erschwerende Umstände in/aus Boden-/Kellerräumen, Waschküchen	82	8	0	3	0	0	0	0
345*00	Diebstahl ohne erschwerende Umstände in/aus überwiegend unbezogenen Neu- und Rohbauten, Baubuden und Baustellen	29	5	0	0	0	0	0	0
350*00	Diebstahl ohne erschwerende Umstände an/aus Kraftfahrzeugen	285	32	0	0	0	2	0	1
370000	Einfacher Diebstahl von Betäubungsmitteln	4	0	0	0	0	0	0	0
372000	Einfacher Diebstahl von Betäubungsmitteln aus Arztpraxen	1	0	0	0	0	0	0	0
373000	Einfacher Diebstahl von Betäubungsmitteln aus Krankenhäusern	3	0	0	0	0	0	0	0
375000	Einfacher Diebstahl von Rezeptformular zur Erlangung von Betäubungsmitteln	1	0	0	0	0	0	0	0
4***00	Diebstahl unter erschwerenden Umständen §§ 243-244a StGB	2539	430	3	37	10	17	8	2
4**100	Diebstahl unter erschwerenden Umständen von Kraftwagen	126	52	0	4	0	3	0	0
4**200	Diebstahl unter erschwerenden Umständen von Mopeds und Krafträdern	100	0	0	0	0	0	0	0
4**300	Diebstahl unter erschwerenden Umständen von Fahrrädern	354	19	0	4	0	4	0	0
4**400	Diebstahl unter erschwerenden Umständen von Schusswaffen	11	1	0	0	0	0	0	0
4**500	Diebstahl unter erschwerenden Umständen von unbaren Zahlungsmitteln	28	3	0	0	0	0	0	0
4**700	Diebstahl unter erschwerenden Umständen von/aus Automaten	86	9	1	1	0	0	2	0
4**800	Diebstahl unter erschwerenden Umständen von Antiquitäten, Kunst- und sakralen Gegenständen	5	0	0	0	0	0	0	0
400000	Sonstiger schwerer Diebstahl §§ 243 - 244a StGB	1029	140	1	16	5	3	4	1
400081	Schwerer Diebstahl in/aus Wochenend- und Gartenhaus	194	12	0	6	0	0	0	0

Schlüssel der Tat	Straftat	Täter insgesamt pro Delikt	Nicht-deutsche Täter pro Delikt	224 Eritrea	125 Bulgarien	164 Tschechische Republik	273 Somalia	998 ungeklärt	430 Georgien
300000	Sonstiger einfacher Diebstahl §§ 242, 247, 248a-c StGB	2895	321	3	18	7	0	1	3
300100	Einfacher Diebstahl von Kraftwagen einschl. unbefugter Ingebrauchnahme	189	15	0	0	0	0	0	0
300200	Einfacher Diebstahl von Mopeds und Krafträdern einschl. unbefugter Ingebrauchnahme	72	2	0	0	0	0	0	0
300300	Einfacher Diebstahl von Fahrrädern einschl. unbefugter Ingebrauchnahme	312	22	2	0	0	0	0	0
305*00	Diebstahl ohne erschwerende Umstände in/aus Banken, Sparkassen, Postfilialen und -agenturen und dgl.	9	1	0	0	0	0	1	0
310*00	Diebstahl ohne erschwerende Umstände in/aus Dienst-, Büro-, Fabrikations-, Werkstatt- und Lagerräumen	220	15	0	0	3	0	0	0
315*00	Diebstahl ohne erschwerende Umstände in/aus Gaststätten, Kantinen, Hotels und Pensionen	49	4	0	0	0	0	0	0
325*00	Diebstahl ohne erschwerende Umstände in/aus Kiosken, Warenhäusern, Verkaufsräumen, Selbstbedienungsläden, Schaufenstern, Schaukästen und Vitrinen	7103	1521	15	40	15	11	5	30
326*00	Ladendiebstahl ohne erschwerende Umstände	7009	1500	15	40	15	11	5	29
335*00	Diebstahl ohne erschwerende Umstände in/aus Wohnungen	645	42	7	0	1	0	0	0
340*00	Diebstahl ohne erschwerende Umstände in/aus Boden-/Kellerräumen, Waschküchen	82	8	0	0	0	0	0	1
345*00	Diebstahl ohne erschwerende Umstände in/aus überwiegend unbezogenen Neu- und Rohbauten, Baubuden und Baustellen	29	5	0	0	0	0	0	0
350*00	Diebstahl ohne erschwerende Umstände an/aus Kraftfahrzeugen	285	32	0	0	1	0	0	1
370000	Einfacher Diebstahl von Betäubungsmitteln	4	0	0	0	0	0	0	0
372000	Einfacher Diebstahl von Betäubungsmitteln aus Arztpraxen	1	0	0	0	0	0	0	0
373000	Einfacher Diebstahl von Betäubungsmitteln aus Krankenhäusern	3	0	0	0	0	0	0	0
375000	Einfacher Diebstahl von Rezeptformular zur Erlangung von Betäubungsmitteln	1	0	0	0	0	0	0	0
4***00	Diebstahl unter erschwerenden Umständen §§ 243-244a StGB	2539	430	0	9	10	0	3	15
4**100	Diebstahl unter erschwerenden Umständen von Kraftwagen	126	52	0	0	1	0	0	0
4**200	Diebstahl unter erschwerenden Umständen von Mopeds und Krafträdern	100	0	0	0	0	0	0	0
4**300	Diebstahl unter erschwerenden Umständen von Fahrrädern	354	19	0	0	0	0	0	1
4**400	Diebstahl unter erschwerenden Umständen von Schusswaffen	11	1	0	0	0	0	0	0
4**500	Diebstahl unter erschwerenden Umständen von unbaren Zahlungsmitteln	28	3	0	0	0	0	1	0
4**700	Diebstahl unter erschwerenden Umständen von/aus Automaten	86	9	0	0	0	0	1	0
4**800	Diebstahl unter erschwerenden Umständen von Antiquitäten, Kunst- und sakralen Gegenständen	5	0	0	0	0	0	0	0
400000	Sonstiger schwerer Diebstahl §§ 243 - 244a StGB	1029	140	0	3	6	0	0	6
400081	Schwerer Diebstahl in/aus Wochenend- und Gartenhaus	194	12	0	0	0	0	0	1

Schlüssel der Tat	Straftat	Täter insgesamt pro Delikt	Nicht-deutsche Täter pro Delikt	425 Aserbaidshan	432 Vietnam	285 Tunesien	165 Ungarn	166 Ukraine	444 Kasachstan
300000	Sonstiger einfacher Diebstahl §§ 242, 247, 248a-c StGB	2895	321	4	2	6	2	3	3
300100	Einfacher Diebstahl von Kraftwagen einschl. unbefugter Ingebrauchnahme	189	15	0	0	0	1	0	0
300200	Einfacher Diebstahl von Mopeds und Krafträdern einschl. unbefugter Ingebrauchnahme	72	2	0	0	0	1	0	0
300300	Einfacher Diebstahl von Fahrrädern einschl. unbefugter Ingebrauchnahme	312	22	1	0	0	0	1	1
305*00	Diebstahl ohne erschwerende Umstände in/aus Banken, Sparkassen, Postfilialen und -agenturen und dgl.	9	1	0	0	0	0	0	0
310*00	Diebstahl ohne erschwerende Umstände in/aus Dienst-, Büro-, Fabrikations-, Werkstatt- und Lagerräumen	220	15	0	0	0	1	0	0
315*00	Diebstahl ohne erschwerende Umstände in/aus Gaststätten, Kantinen, Hotels und Pensionen	49	4	0	0	0	0	0	0
325*00	Diebstahl ohne erschwerende Umstände in/aus Kiosken, Warenhäusern, Verkaufsräumen, Selbstbedienungsläden, Schaufenstern, Schaukästen und Vitrinen	7103	1521	22	5	10	16	18	15
326*00	Ladendiebstahl ohne erschwerende Umstände	7009	1500	22	5	9	16	15	15
335*00	Diebstahl ohne erschwerende Umstände in/aus Wohnungen	645	42	2	0	1	5	1	0
340*00	Diebstahl ohne erschwerende Umstände in/aus Boden-/Kellerräumen, Waschküchen	82	8	0	0	0	0	0	0
345*00	Diebstahl ohne erschwerende Umstände in/aus überwiegend unbezogenen Neu- und Rohbauten, Baubuden und Baustellen	29	5	0	0	0	0	0	0
350*00	Diebstahl ohne erschwerende Umstände an/aus Kraftfahrzeugen	285	32	0	0	0	0	0	0
370000	Einfacher Diebstahl von Betäubungsmitteln	4	0	0	0	0	0	0	0
372000	Einfacher Diebstahl von Betäubungsmitteln aus Arztpraxen	1	0	0	0	0	0	0	0
373000	Einfacher Diebstahl von Betäubungsmitteln aus Krankenhäusern	3	0	0	0	0	0	0	0
375000	Einfacher Diebstahl von Rezeptformular zur Erlangung von Betäubungsmitteln	1	0	0	0	0	0	0	0
4***00	Diebstahl unter erschwerenden Umständen §§ 243-244a StGB	2539	430	0	1	5	8	6	5
4**100	Diebstahl unter erschwerenden Umständen von Kraftwagen	126	52	0	0	1	0	0	0
4**200	Diebstahl unter erschwerenden Umständen von Mopeds und Krafträdern	100	0	0	0	0	0	0	0
4**300	Diebstahl unter erschwerenden Umständen von Fahrrädern	354	19	0	0	0	0	0	1
4**400	Diebstahl unter erschwerenden Umständen von Schusswaffen	11	1	0	0	0	0	0	0
4**500	Diebstahl unter erschwerenden Umständen von unbaren Zahlungsmitteln	28	3	0	0	0	0	2	0
4**700	Diebstahl unter erschwerenden Umständen von/aus Automaten	86	9	0	0	0	0	1	0
4**800	Diebstahl unter erschwerenden Umständen von Antiquitäten, Kunst- und sakralen Gegenständen	5	0	0	0	0	0	0	0
400000	Sonstiger schwerer Diebstahl §§ 243 - 244a StGB	1029	140	0	1	0	4	0	1
400081	Schwerer Diebstahl in/aus Wochenend- und Gartenhaus	194	12	0	0	0	0	0	0

Schlüssel der Tat	Straftat	Täter insgesamt pro Delikt	Nicht-deutsche Täter pro Delikt	137 Italien	139 Lettland	436 Indien	439 Iran, Islamische Republik	221 Algerien	155 Slowakei
300000	Sonstiger einfacher Diebstahl §§ 242, 247, 248a-c StGB	2895	321	3	4	1	1	3	7
300100	Einfacher Diebstahl von Kraftwagen einschl. unbefugter Ingebrauchnahme	189	15	1	1	0	0	0	0
300200	Einfacher Diebstahl von Mopeds und Krafträdern einschl. unbefugter Ingebrauchnahme	72	2	0	0	0	0	0	0
300300	Einfacher Diebstahl von Fahrrädern einschl. unbefugter Ingebrauchnahme	312	22	0	1	0	0	0	0
305*00	Diebstahl ohne erschwerende Umstände in/aus Banken, Sparkassen, Postfilialen und -agenturen und dgl.	9	1	0	0	0	0	0	0
310*00	Diebstahl ohne erschwerende Umstände in/aus Dienst-, Büro-, Fabrikations-, Werkstatt- und Lagerräumen	220	15	1	0	0	0	0	1
315*00	Diebstahl ohne erschwerende Umstände in/aus Gaststätten, Kantinen, Hotels und Pensionen	49	4	0	0	0	0	1	0
325*00	Diebstahl ohne erschwerende Umstände in/aus Kiosken, Warenhäusern, Verkaufsräumen, Selbstbedienungsläden, Schaufenstern, Schaukästen und Vitrinen	7103	1521	4	22	1	0	9	11
326*00	Ladendiebstahl ohne erschwerende Umstände	7009	1500	4	22	1	0	9	11
335*00	Diebstahl ohne erschwerende Umstände in/aus Wohnungen	645	42	1	1	1	0	1	0
340*00	Diebstahl ohne erschwerende Umstände in/aus Boden-/Kellerräumen, Waschküchen	82	8	2	0	0	0	0	0
345*00	Diebstahl ohne erschwerende Umstände in/aus überwiegend unbezogenen Neu- und Rohbauten, Baubuden und Baustellen	29	5	0	0	0	0	0	0
350*00	Diebstahl ohne erschwerende Umstände an/aus Kraftfahrzeugen	285	32	2	0	0	0	1	0
370000	Einfacher Diebstahl von Betäubungsmitteln	4	0	0	0	0	0	0	0
372000	Einfacher Diebstahl von Betäubungsmitteln aus Arztpraxen	1	0	0	0	0	0	0	0
373000	Einfacher Diebstahl von Betäubungsmitteln aus Krankenhäusern	3	0	0	0	0	0	0	0
375000	Einfacher Diebstahl von Rezeptformular zur Erlangung von Betäubungsmitteln	1	0	0	0	0	0	0	0
4***00	Diebstahl unter erschwerenden Umständen §§ 243-244a StGB	2539	430	1	2	0	0	0	4
4**100	Diebstahl unter erschwerenden Umständen von Kraftwagen	126	52	0	0	0	0	0	2
4**200	Diebstahl unter erschwerenden Umständen von Mopeds und Krafträdern	100	0	0	0	0	0	0	0
4**300	Diebstahl unter erschwerenden Umständen von Fahrrädern	354	19	0	1	0	0	0	0
4**400	Diebstahl unter erschwerenden Umständen von Schusswaffen	11	1	0	0	0	0	0	0
4**500	Diebstahl unter erschwerenden Umständen von unbaren Zahlungsmitteln	28	3	0	0	0	0	0	0
4**700	Diebstahl unter erschwerenden Umständen von/aus Automaten	86	9	0	0	0	0	0	2
4**800	Diebstahl unter erschwerenden Umständen von Antiquitäten, Kunst- und sakralen Gegenständen	5	0	0	0	0	0	0	0
400000	Sonstiger schwerer Diebstahl §§ 243 - 244a StGB	1029	140	1	0	0	0	0	1
400081	Schwerer Diebstahl in/aus Wochenend- und Gartenhaus	194	12	0	0	0	0	0	0

Schlüssel der Tat	Straftat	Täter insgesamt pro Delikt	Nicht-deutsche Täter pro Delikt	122 Bosnien und Herzegowina	461 Pakistan	151 Österreich	142 Litauen	451 Libanon	422 Armenien
300000	Sonstiger einfacher Diebstahl §§ 242, 247, 248a-c StGB	2895	321	1	1	1	5	1	0
300100	Einfacher Diebstahl von Kraftwagen einschl. unbefugter Ingebrauchnahme	189	15	0	0	0	0	0	0
300200	Einfacher Diebstahl von Mopeds und Krafträdern einschl. unbefugter Ingebrauchnahme	72	2	0	0	0	0	0	0
300300	Einfacher Diebstahl von Fahrrädern einschl. unbefugter Ingebrauchnahme	312	22	1	0	0	0	0	0
305*00	Diebstahl ohne erschwerende Umstände in/aus Banken, Sparkassen, Postfilialen und -agenturen und dgl.	9	1	0	0	0	0	0	0
310*00	Diebstahl ohne erschwerende Umstände in/aus Dienst-, Büro-, Fabrikations-, Werkstatt- und Lagerräumen	220	15	0	0	1	0	0	1
315*00	Diebstahl ohne erschwerende Umstände in/aus Gaststätten, Kantinen, Hotels und Pensionen	49	4	0	0	0	0	0	0
325*00	Diebstahl ohne erschwerende Umstände in/aus Kiosken, Warenhäusern, Verkaufsräumen, Selbstbedienungsläden, Schaufenstern, Schaukästen und Vitrinen	7103	1521	4	1	0	16	1	11
326*00	Ladendiebstahl ohne erschwerende Umstände	7009	1500	4	1	0	16	1	11
335*00	Diebstahl ohne erschwerende Umstände in/aus Wohnungen	645	42	0	0	1	0	0	0
340*00	Diebstahl ohne erschwerende Umstände in/aus Boden-/Kellerräumen, Waschküchen	82	8	0	0	0	0	1	0
345*00	Diebstahl ohne erschwerende Umstände in/aus überwiegend unbezogenen Neu- und Rohbauten, Baubuden und Baustellen	29	5	0	0	0	0	0	0
350*00	Diebstahl ohne erschwerende Umstände an/aus Kraftfahrzeugen	285	32	1	0	0	3	1	0
370000	Einfacher Diebstahl von Betäubungsmitteln	4	0	0	0	0	0	0	0
372000	Einfacher Diebstahl von Betäubungsmitteln aus Arztpraxen	1	0	0	0	0	0	0	0
373000	Einfacher Diebstahl von Betäubungsmitteln aus Krankenhäusern	3	0	0	0	0	0	0	0
375000	Einfacher Diebstahl von Rezeptformular zur Erlangung von Betäubungsmitteln	1	0	0	0	0	0	0	0
4***00	Diebstahl unter erschwerenden Umständen §§ 243-244a StGB	2539	430	6	0	0	7	1	0
4**100	Diebstahl unter erschwerenden Umständen von Kraftwagen	126	52	1	0	0	1	0	0
4**200	Diebstahl unter erschwerenden Umständen von Mopeds und Krafträdern	100	0	0	0	0	0	0	0
4**300	Diebstahl unter erschwerenden Umständen von Fahrrädern	354	19	1	0	0	0	0	0
4**400	Diebstahl unter erschwerenden Umständen von Schusswaffen	11	1	0	0	0	0	0	0
4**500	Diebstahl unter erschwerenden Umständen von unbaren Zahlungsmitteln	28	3	0	0	0	0	0	0
4**700	Diebstahl unter erschwerenden Umständen von/aus Automaten	86	9	0	0	0	0	0	0
4**800	Diebstahl unter erschwerenden Umständen von Antiquitäten, Kunst- und sakralen Gegenständen	5	0	0	0	0	0	0	0
400000	Sonstiger schwerer Diebstahl §§ 243 - 244a StGB	1029	140	0	0	0	2	0	0
400081	Schwerer Diebstahl in/aus Wochenend- und Gartenhaus	194	12	0	0	0	0	0	0

Schlüssel der Tat	Straftat	Täter insgesamt pro Delikt	Nicht-deutsche Täter pro Delikt	134 Griechenland	169 Belarus	158 Schweiz	252 Marokko	997 staatenlos	129 Frankreich
300000	Sonstiger einfacher Diebstahl §§ 242, 247, 248a-c StGB	2895	321	1	1	0	1	0	0
300100	Einfacher Diebstahl von Kraftwagen einschl. unbefugter Ingebrauchnahme	189	15	0	0	0	0	0	0
300200	Einfacher Diebstahl von Mopeds und Krafträdern einschl. unbefugter Ingebrauchnahme	72	2	0	0	0	0	0	0
300300	Einfacher Diebstahl von Fahrrädern einschl. unbefugter Ingebrauchnahme	312	22	0	0	0	0	0	0
305*00	Diebstahl ohne erschwerende Umstände in/aus Banken, Sparkassen, Postfilialen und -agenturen und dgl.	9	1	0	0	0	0	0	0
310*00	Diebstahl ohne erschwerende Umstände in/aus Dienst-, Büro-, Fabrikations-, Werkstatt- und Lagerräumen	220	15	0	0	0	0	0	0
315*00	Diebstahl ohne erschwerende Umstände in/aus Gaststätten, Kantinen, Hotels und Pensionen	49	4	0	1	0	0	0	0
325*00	Diebstahl ohne erschwerende Umstände in/aus Kiosken, Warenhäusern, Verkaufsräumen, Selbstbedienungsläden, Schaufenstern, Schaukästen und Vitrinen	7103	1521	1	4	1	1	4	0
326*00	Ladendiebstahl ohne erschwerende Umstände	7009	1500	1	4	1	1	4	0
335*00	Diebstahl ohne erschwerende Umstände in/aus Wohnungen	645	42	0	0	0	0	0	0
340*00	Diebstahl ohne erschwerende Umstände in/aus Boden-/Kellerräumen, Waschküchen	82	8	0	0	0	0	0	0
345*00	Diebstahl ohne erschwerende Umstände in/aus überwiegend unbezogenen Neu- und Rohbauten, Baubuden und Baustellen	29	5	0	0	0	0	0	0
350*00	Diebstahl ohne erschwerende Umstände an/aus Kraftfahrzeugen	285	32	0	0	0	0	0	0
370000	Einfacher Diebstahl von Betäubungsmitteln	4	0	0	0	0	0	0	0
372000	Einfacher Diebstahl von Betäubungsmitteln aus Arztpraxen	1	0	0	0	0	0	0	0
373000	Einfacher Diebstahl von Betäubungsmitteln aus Krankenhäusern	3	0	0	0	0	0	0	0
375000	Einfacher Diebstahl von Rezeptformular zur Erlangung von Betäubungsmitteln	1	0	0	0	0	0	0	0
4***00	Diebstahl unter erschwerenden Umständen §§ 243-244a StGB	2539	430	2	8	0	0	2	1
4**100	Diebstahl unter erschwerenden Umständen von Kraftwagen	126	52	0	4	0	0	0	0
4**200	Diebstahl unter erschwerenden Umständen von Mopeds und Krafträdern	100	0	0	0	0	0	0	0
4**300	Diebstahl unter erschwerenden Umständen von Fahrrädern	354	19	0	2	0	0	0	0
4**400	Diebstahl unter erschwerenden Umständen von Schusswaffen	11	1	0	0	0	0	0	0
4**500	Diebstahl unter erschwerenden Umständen von unbaren Zahlungsmitteln	28	3	0	0	0	0	0	0
4**700	Diebstahl unter erschwerenden Umständen von/aus Automaten	86	9	0	0	0	0	0	1
4**800	Diebstahl unter erschwerenden Umständen von Antiquitäten, Kunst- und sakralen Gegenständen	5	0	0	0	0	0	0	0
400000	Sonstiger schwerer Diebstahl §§ 243 - 244a StGB	1029	140	0	1	0	0	1	0
400081	Schwerer Diebstahl in/aus Wochenend- und Gartenhaus	194	12	0	0	0	0	0	0

Schlüssel der Tat	Straftat	Täter insgesamt pro Delikt	Nicht-deutsche Täter pro Delikt	248 Libysch-Arabische Dschamahirija	146 Moldau, Republik	148 Niederlande	161 Spanien	130 Kroatien	479 China
300000	Sonstiger einfacher Diebstahl §§ 242, 247, 248a-c StGB	2895	321	0	1	1	0	1	0
300100	Einfacher Diebstahl von Kraftwagen einschl. unbefugter Ingebrauchnahme	189	15	0	0	0	0	0	0
300200	Einfacher Diebstahl von Mopeds und Krafträdern einschl. unbefugter Ingebrauchnahme	72	2	0	0	0	0	0	0
300300	Einfacher Diebstahl von Fahrrädern einschl. unbefugter Ingebrauchnahme	312	22	0	0	0	0	0	0
305*00	Diebstahl ohne erschwerende Umstände in/aus Banken, Sparkassen, Postfilialen und -agenturen und dgl.	9	1	0	0	0	0	0	0
310*00	Diebstahl ohne erschwerende Umstände in/aus Dienst-, Büro-, Fabrikations-, Werkstatt- und Lagerräumen	220	15	0	0	0	0	0	0
315*00	Diebstahl ohne erschwerende Umstände in/aus Gaststätten, Kantinen, Hotels und Pensionen	49	4	0	0	0	0	0	0
325*00	Diebstahl ohne erschwerende Umstände in/aus Kiosken, Warenhäusern, Verkaufsräumen, Selbstbedienungsläden, Schaufenstern, Schaukästen und Vitrinen	7103	1521	1	7	1	3	2	3
326*00	Ladendiebstahl ohne erschwerende Umstände	7009	1500	1	7	1	3	2	3
335*00	Diebstahl ohne erschwerende Umstände in/aus Wohnungen	645	42	0	0	0	0	0	0
340*00	Diebstahl ohne erschwerende Umstände in/aus Boden-/Kellerräumen, Waschküchen	82	8	0	0	0	0	0	0
345*00	Diebstahl ohne erschwerende Umstände in/aus überwiegend unbezogenen Neu- und Rohbauten, Baubuden und Baustellen	29	5	0	0	0	0	0	0
350*00	Diebstahl ohne erschwerende Umstände an/aus Kraftfahrzeugen	285	32	0	0	0	1	0	0
370000	Einfacher Diebstahl von Betäubungsmitteln	4	0	0	0	0	0	0	0
372000	Einfacher Diebstahl von Betäubungsmitteln aus Arztpraxen	1	0	0	0	0	0	0	0
373000	Einfacher Diebstahl von Betäubungsmitteln aus Krankenhäusern	3	0	0	0	0	0	0	0
375000	Einfacher Diebstahl von Rezeptformular zur Erlangung von Betäubungsmitteln	1	0	0	0	0	0	0	0
4***00	Diebstahl unter erschwerenden Umständen §§ 243-244a StGB	2539	430	0	5	0	3	2	0
4**100	Diebstahl unter erschwerenden Umständen von Kraftwagen	126	52	0	0	0	0	0	0
4**200	Diebstahl unter erschwerenden Umständen von Mopeds und Krafträdern	100	0	0	0	0	0	0	0
4**300	Diebstahl unter erschwerenden Umständen von Fahrrädern	354	19	0	0	0	0	0	0
4**400	Diebstahl unter erschwerenden Umständen von Schusswaffen	11	1	0	0	1	0	0	0
4**500	Diebstahl unter erschwerenden Umständen von unbaren Zahlungsmitteln	28	3	0	0	0	0	0	0
4**700	Diebstahl unter erschwerenden Umständen von/aus Automaten	86	9	0	0	0	0	0	0
4**800	Diebstahl unter erschwerenden Umständen von Antiquitäten, Kunst- und sakralen Gegenständen	5	0	0	0	0	0	0	0
400000	Sonstiger schwerer Diebstahl §§ 243 - 244a StGB	1029	140	0	1	0	0	2	0
400081	Schwerer Diebstahl in/aus Wochenend- und Gartenhaus	194	12	0	1	0	0	0	0

Schlüssel der Tat	Straftat	Täter insgesamt pro Delikt	Nicht-deutsche Täter pro Delikt	368 Vereinigte Staaten von Amerika (USA)	168 Verein. Königreich Großbrit./Nordirland	153 Portugal	351 Kuba	131 Slowenien	232 Nigeria
300000	Sonstiger einfacher Diebstahl §§ 242, 247, 248a-c StGB	2895	321	2	0	2	0	1	0
300100	Einfacher Diebstahl von Kraftwagen einschl. unbefugter Ingebrauchnahme	189	15	0	0	1	0	0	0
300200	Einfacher Diebstahl von Mopeds und Krafträdern einschl. unbefugter Ingebrauchnahme	72	2	0	0	0	0	0	0
300300	Einfacher Diebstahl von Fahrrädern einschl. unbefugter Ingebrauchnahme	312	22	0	0	1	0	0	0
305*00	Diebstahl ohne erschwerende Umstände in/aus Banken, Sparkassen, Postfilialen und -agenturen und dgl.	9	1	0	0	0	0	0	0
310*00	Diebstahl ohne erschwerende Umstände in/aus Dienst-, Büro-, Fabrikations-, Werkstatt- und Lagerräumen	220	15	0	0	0	0	0	0
315*00	Diebstahl ohne erschwerende Umstände in/aus Gaststätten, Kantinen, Hotels und Pensionen	49	4	0	0	0	0	0	0
325*00	Diebstahl ohne erschwerende Umstände in/aus Kiosken, Warenhäusern, Verkaufsräumen, Selbstbedienungsläden, Schaufenstern, Schaukästen und Vitrinen	7103	1521	3	0	4	2	2	0
326*00	Ladendiebstahl ohne erschwerende Umstände	7009	1500	3	0	4	2	2	0
335*00	Diebstahl ohne erschwerende Umstände in/aus Wohnungen	645	42	0	0	0	0	0	0
340*00	Diebstahl ohne erschwerende Umstände in/aus Boden-/Kellerräumen, Waschküchen	82	8	0	0	0	0	0	0
345*00	Diebstahl ohne erschwerende Umstände in/aus überwiegend unbezogenen Neu- und Rohbauten, Baubuden und Baustellen	29	5	0	0	0	0	4	0
350*00	Diebstahl ohne erschwerende Umstände an/aus Kraftfahrzeugen	285	32	0	0	1	0	0	0
370000	Einfacher Diebstahl von Betäubungsmitteln	4	0	0	0	0	0	0	0
372000	Einfacher Diebstahl von Betäubungsmitteln aus Arztpraxen	1	0	0	0	0	0	0	0
373000	Einfacher Diebstahl von Betäubungsmitteln aus Krankenhäusern	3	0	0	0	0	0	0	0
375000	Einfacher Diebstahl von Rezeptformular zur Erlangung von Betäubungsmitteln	1	0	0	0	0	0	0	0
4***00	Diebstahl unter erschwerenden Umständen §§ 243-244a StGB	2539	430	0	1	3	1	0	0
4**100	Diebstahl unter erschwerenden Umständen von Kraftwagen	126	52	0	0	0	0	0	0
4**200	Diebstahl unter erschwerenden Umständen von Mopeds und Krafträdern	100	0	0	0	0	0	0	0
4**300	Diebstahl unter erschwerenden Umständen von Fahrrädern	354	19	0	0	3	0	0	0
4**400	Diebstahl unter erschwerenden Umständen von Schusswaffen	11	1	0	0	0	0	0	0
4**500	Diebstahl unter erschwerenden Umständen von unbaren Zahlungsmitteln	28	3	0	0	0	0	0	0
4**700	Diebstahl unter erschwerenden Umständen von/aus Automaten	86	9	0	0	0	0	0	0
4**800	Diebstahl unter erschwerenden Umständen von Antiquitäten, Kunst- und sakralen Gegenständen	5	0	0	0	0	0	0	0
400000	Sonstiger schwerer Diebstahl §§ 243 - 244a StGB	1029	140	0	0	1	0	0	0
400081	Schwerer Diebstahl in/aus Wochenend- und Gartenhaus	194	12	0	0	0	0	0	0

Schlüssel der Tat	Straftat	Täter insgesamt pro Delikt	Nicht-deutsche Täter pro Delikt	262 Kamerun	272 Sierra Leone	460 Bangladesch	476 Thailand	477 Usbekistan	254 Mosambik
300000	Sonstiger einfacher Diebstahl §§ 242, 247, 248a-c StGB	2895	321	0	1	1	0	0	1
300100	Einfacher Diebstahl von Kraftwagen einschl. unbefugter Ingebrauchnahme	189	15	0	0	0	0	0	0
300200	Einfacher Diebstahl von Mopeds und Krafträdern einschl. unbefugter Ingebrauchnahme	72	2	0	0	0	0	0	0
300300	Einfacher Diebstahl von Fahrrädern einschl. unbefugter Ingebrauchnahme	312	22	0	0	0	0	0	0
305*00	Diebstahl ohne erschwerende Umstände in/aus Banken, Sparkassen, Postfilialen und -agenturen und dgl.	9	1	0	0	0	0	0	0
310*00	Diebstahl ohne erschwerende Umstände in/aus Dienst-, Büro-, Fabrikations-, Werkstatt- und Lagerräumen	220	15	0	0	0	0	0	0
315*00	Diebstahl ohne erschwerende Umstände in/aus Gaststätten, Kantinen, Hotels und Pensionen	49	4	0	0	0	0	0	0
325*00	Diebstahl ohne erschwerende Umstände in/aus Kiosken, Warenhäusern, Verkaufsräumen, Selbstbedienungsläden, Schaufenstern, Schaukästen und Vitrinen	7103	1521	1	0	1	2	0	1
326*00	Ladendiebstahl ohne erschwerende Umstände	7009	1500	1	0	1	2	0	1
335*00	Diebstahl ohne erschwerende Umstände in/aus Wohnungen	645	42	0	0	0	0	0	0
340*00	Diebstahl ohne erschwerende Umstände in/aus Boden-/Kellerräumen, Waschküchen	82	8	0	0	0	0	0	0
345*00	Diebstahl ohne erschwerende Umstände in/aus überwiegend unbezogenen Neu- und Rohbauten, Baubuden und Baustellen	29	5	0	0	0	0	0	0
350*00	Diebstahl ohne erschwerende Umstände an/aus Kraftfahrzeugen	285	32	0	0	0	0	0	0
370000	Einfacher Diebstahl von Betäubungsmitteln	4	0	0	0	0	0	0	0
372000	Einfacher Diebstahl von Betäubungsmitteln aus Arztpraxen	1	0	0	0	0	0	0	0
373000	Einfacher Diebstahl von Betäubungsmitteln aus Krankenhäusern	3	0	0	0	0	0	0	0
375000	Einfacher Diebstahl von Rezeptformular zur Erlangung von Betäubungsmitteln	1	0	0	0	0	0	0	0
4***00	Diebstahl unter erschwerenden Umständen §§ 243-244a StGB	2539	430	0	0	0	0	0	0
4**100	Diebstahl unter erschwerenden Umständen von Kraftwagen	126	52	0	0	0	0	0	0
4**200	Diebstahl unter erschwerenden Umständen von Mopeds und Krafträdern	100	0	0	0	0	0	0	0
4**300	Diebstahl unter erschwerenden Umständen von Fahrrädern	354	19	0	0	0	0	0	0
4**400	Diebstahl unter erschwerenden Umständen von Schusswaffen	11	1	0	0	0	0	0	0
4**500	Diebstahl unter erschwerenden Umständen von unbaren Zahlungsmitteln	28	3	0	0	0	0	0	0
4**700	Diebstahl unter erschwerenden Umständen von/aus Automaten	86	9	0	0	0	0	0	0
4**800	Diebstahl unter erschwerenden Umständen von Antiquitäten, Kunst- und sakralen Gegenständen	5	0	0	0	0	0	0	0
400000	Sonstiger schwerer Diebstahl §§ 243 - 244a StGB	1029	140	0	0	0	0	0	0
400081	Schwerer Diebstahl in/aus Wochenend- und Gartenhaus	194	12	0	0	0	0	0	0

Schlüssel der Tat	Straftat	Täter insgesamt pro Delikt	Nicht-deutsche Täter pro Delikt	287 Ägypten	450 Kirgisistan	127 Estland	157 Schweden	445 Jordanien	140 Montenegro
300000	Sonstiger einfacher Diebstahl §§ 242, 247, 248a-c StGB	2895	321	1	0	0	0	0	0
300100	Einfacher Diebstahl von Kraftwagen einschl. unbefugter Ingebrauchnahme	189	15	0	0	0	0	0	0
300200	Einfacher Diebstahl von Mopeds und Krafträdern einschl. unbefugter Ingebrauchnahme	72	2	0	0	0	0	0	0
300300	Einfacher Diebstahl von Fahrrädern einschl. unbefugter Ingebrauchnahme	312	22	0	0	0	0	0	0
305*00	Diebstahl ohne erschwerende Umstände in/aus Banken, Sparkassen, Postfilialen und -agenturen und dgl.	9	1	0	0	0	0	0	0
310*00	Diebstahl ohne erschwerende Umstände in/aus Dienst-, Büro-, Fabrikations-, Werkstatt- und Lagerräumen	220	15	0	0	0	0	0	0
315*00	Diebstahl ohne erschwerende Umstände in/aus Gaststätten, Kantinen, Hotels und Pensionen	49	4	0	0	0	0	0	0
325*00	Diebstahl ohne erschwerende Umstände in/aus Kiosken, Warenhäusern, Verkaufsräumen, Selbstbedienungsläden, Schaufenstern, Schaukästen und Vitrinen	7103	1521	0	5	0	1	1	5
326*00	Ladendiebstahl ohne erschwerende Umstände	7009	1500	0	5	0	1	1	5
335*00	Diebstahl ohne erschwerende Umstände in/aus Wohnungen	645	42	0	0	0	0	0	0
340*00	Diebstahl ohne erschwerende Umstände in/aus Boden-/Kellerräumen, Waschküchen	82	8	0	0	0	0	0	0
345*00	Diebstahl ohne erschwerende Umstände in/aus überwiegend unbezogenen Neu- und Rohbauten, Baubuden und Baustellen	29	5	0	0	0	0	0	0
350*00	Diebstahl ohne erschwerende Umstände an/aus Kraftfahrzeugen	285	32	0	0	0	0	0	0
370000	Einfacher Diebstahl von Betäubungsmitteln	4	0	0	0	0	0	0	0
372000	Einfacher Diebstahl von Betäubungsmitteln aus Arztpraxen	1	0	0	0	0	0	0	0
373000	Einfacher Diebstahl von Betäubungsmitteln aus Krankenhäusern	3	0	0	0	0	0	0	0
375000	Einfacher Diebstahl von Rezeptformular zur Erlangung von Betäubungsmitteln	1	0	0	0	0	0	0	0
4***00	Diebstahl unter erschwerenden Umständen §§ 243-244a StGB	2539	430	0	1	0	1	0	0
4**100	Diebstahl unter erschwerenden Umständen von Kraftwagen	126	52	0	0	0	0	0	0
4**200	Diebstahl unter erschwerenden Umständen von Mopeds und Krafträdern	100	0	0	0	0	0	0	0
4**300	Diebstahl unter erschwerenden Umständen von Fahrrädern	354	19	0	0	0	0	0	0
4**400	Diebstahl unter erschwerenden Umständen von Schusswaffen	11	1	0	0	0	0	0	0
4**500	Diebstahl unter erschwerenden Umständen von unbaren Zahlungsmitteln	28	3	0	0	0	0	0	0
4**700	Diebstahl unter erschwerenden Umständen von/aus Automaten	86	9	0	0	0	0	0	0
4**800	Diebstahl unter erschwerenden Umständen von Antiquitäten, Kunst- und sakralen Gegenständen	5	0	0	0	0	0	0	0
400000	Sonstiger schwerer Diebstahl §§ 243 - 244a StGB	1029	140	0	0	0	0	0	0
400081	Schwerer Diebstahl in/aus Wochenend- und Gartenhaus	194	12	0	0	0	0	0	0

Schlüssel der Tat	Straftat	Täter insgesamt pro Delikt	Nicht-deutsche Täter pro Delikt	327 Brasilien	999 ohne Angabe	124 Belgien	135 Irland	238 Ghana	245 Kongo
300000	Sonstiger einfacher Diebstahl §§ 242, 247, 248a-c StGB	2895	321	0	0	0	0	0	1
300100	Einfacher Diebstahl von Kraftwagen einschl. unbefugter Ingebrauchnahme	189	15	0	0	0	0	0	0
300200	Einfacher Diebstahl von Mopeds und Krafträdern einschl. unbefugter Ingebrauchnahme	72	2	0	0	0	0	0	0
300300	Einfacher Diebstahl von Fahrrädern einschl. unbefugter Ingebrauchnahme	312	22	0	0	0	0	0	0
305*00	Diebstahl ohne erschwerende Umstände in/aus Banken, Sparkassen, Postfilialen und -agenturen und dgl.	9	1	0	0	0	0	0	0
310*00	Diebstahl ohne erschwerende Umstände in/aus Dienst-, Büro-, Fabrikations-, Werkstatt- und Lagerräumen	220	15	0	0	0	0	0	0
315*00	Diebstahl ohne erschwerende Umstände in/aus Gaststätten, Kantinen, Hotels und Pensionen	49	4	0	0	0	0	0	0
325*00	Diebstahl ohne erschwerende Umstände in/aus Kiosken, Warenhäusern, Verkaufsräumen, Selbstbedienungsläden, Schaufenstern, Schaukästen und Vitrinen	7103	1521	1	0	0	0	0	0
326*00	Ladendiebstahl ohne erschwerende Umstände	7009	1500	1	0	0	0	0	0
335*00	Diebstahl ohne erschwerende Umstände in/aus Wohnungen	645	42	0	0	0	0	0	0
340*00	Diebstahl ohne erschwerende Umstände in/aus Boden-/Kellerräumen, Waschküchen	82	8	0	0	0	0	0	0
345*00	Diebstahl ohne erschwerende Umstände in/aus überwiegend unbezogenen Neu- und Rohbauten, Baubuden und Baustellen	29	5	0	0	0	0	0	0
350*00	Diebstahl ohne erschwerende Umstände an/aus Kraftfahrzeugen	285	32	0	0	0	0	0	0
370000	Einfacher Diebstahl von Betäubungsmitteln	4	0	0	0	0	0	0	0
372000	Einfacher Diebstahl von Betäubungsmitteln aus Arztpraxen	1	0	0	0	0	0	0	0
373000	Einfacher Diebstahl von Betäubungsmitteln aus Krankenhäusern	3	0	0	0	0	0	0	0
375000	Einfacher Diebstahl von Rezeptformular zur Erlangung von Betäubungsmitteln	1	0	0	0	0	0	0	0
4***00	Diebstahl unter erschwerenden Umständen §§ 243-244a StGB	2539	430	0	0	0	0	0	0
4**100	Diebstahl unter erschwerenden Umständen von Kraftwagen	126	52	0	0	0	0	0	0
4**200	Diebstahl unter erschwerenden Umständen von Mopeds und Krafträdern	100	0	0	0	0	0	0	0
4**300	Diebstahl unter erschwerenden Umständen von Fahrrädern	354	19	0	0	0	0	0	0
4**400	Diebstahl unter erschwerenden Umständen von Schusswaffen	11	1	0	0	0	0	0	0
4**500	Diebstahl unter erschwerenden Umständen von unbaren Zahlungsmitteln	28	3	0	0	0	0	0	0
4**700	Diebstahl unter erschwerenden Umständen von/aus Automaten	86	9	0	0	0	0	0	0
4**800	Diebstahl unter erschwerenden Umständen von Antiquitäten, Kunst- und sakralen Gegenständen	5	0	0	0	0	0	0	0
400000	Sonstiger schwerer Diebstahl §§ 243 - 244a StGB	1029	140	0	0	0	0	0	0
400081	Schwerer Diebstahl in/aus Wochenend- und Gartenhaus	194	12	0	0	0	0	0	0

Schlüssel der Tat	Straftat	Täter insgesamt pro Delikt	Nicht-deutsche Täter pro Delikt	251 Mali	441 Israel	467 Korea (Republik)	126 Dänemark	149 Norwegen	237 Gambia
300000	Sonstiger einfacher Diebstahl §§ 242, 247, 248a-c StGB	2895	321	0	1	0	0	0	0
300100	Einfacher Diebstahl von Kraftwagen einschl. unbefugter Ingebrauchnahme	189	15	0	0	0	0	0	0
300200	Einfacher Diebstahl von Mopeds und Krafträdern einschl. unbefugter Ingebrauchnahme	72	2	0	0	0	0	0	0
300300	Einfacher Diebstahl von Fahrrädern einschl. unbefugter Ingebrauchnahme	312	22	0	0	0	0	0	0
305*00	Diebstahl ohne erschwerende Umstände in/aus Banken, Sparkassen, Postfilialen und -agenturen und dgl.	9	1	0	0	0	0	0	0
310*00	Diebstahl ohne erschwerende Umstände in/aus Dienst-, Büro-, Fabrikations-, Werkstatt- und Lagerräumen	220	15	0	0	0	0	0	0
315*00	Diebstahl ohne erschwerende Umstände in/aus Gaststätten, Kantinen, Hotels und Pensionen	49	4	0	0	0	0	0	0
325*00	Diebstahl ohne erschwerende Umstände in/aus Kiosken, Warenhäusern, Verkaufsräumen, Selbstbedienungsläden, Schaufenstern, Schaukästen und Vitrinen	7103	1521	0	2	1	0	0	0
326*00	Ladendiebstahl ohne erschwerende Umstände	7009	1500	0	2	1	0	0	0
335*00	Diebstahl ohne erschwerende Umstände in/aus Wohnungen	645	42	0	0	0	0	0	0
340*00	Diebstahl ohne erschwerende Umstände in/aus Boden-/Kellerräumen, Waschküchen	82	8	0	0	0	0	0	0
345*00	Diebstahl ohne erschwerende Umstände in/aus überwiegend unbezogenen Neu- und Rohbauten, Baubuden und Baustellen	29	5	0	0	0	0	0	0
350*00	Diebstahl ohne erschwerende Umstände an/aus Kraftfahrzeugen	285	32	0	0	0	0	0	0
370000	Einfacher Diebstahl von Betäubungsmitteln	4	0	0	0	0	0	0	0
372000	Einfacher Diebstahl von Betäubungsmitteln aus Arztpraxen	1	0	0	0	0	0	0	0
373000	Einfacher Diebstahl von Betäubungsmitteln aus Krankenhäusern	3	0	0	0	0	0	0	0
375000	Einfacher Diebstahl von Rezeptformular zur Erlangung von Betäubungsmitteln	1	0	0	0	0	0	0	0
4***00	Diebstahl unter erschwerenden Umständen §§ 243-244a StGB	2539	430	0	0	0	0	0	0
4**100	Diebstahl unter erschwerenden Umständen von Kraftwagen	126	52	0	0	0	0	0	0
4**200	Diebstahl unter erschwerenden Umständen von Mopeds und Krafträdern	100	0	0	0	0	0	0	0
4**300	Diebstahl unter erschwerenden Umständen von Fahrrädern	354	19	0	0	0	0	0	0
4**400	Diebstahl unter erschwerenden Umständen von Schusswaffen	11	1	0	0	0	0	0	0
4**500	Diebstahl unter erschwerenden Umständen von unbaren Zahlungsmitteln	28	3	0	0	0	0	0	0
4**700	Diebstahl unter erschwerenden Umständen von/aus Automaten	86	9	0	0	0	0	0	0
4**800	Diebstahl unter erschwerenden Umständen von Antiquitäten, Kunst- und sakralen Gegenständen	5	0	0	0	0	0	0	0
400000	Sonstiger schwerer Diebstahl §§ 243 - 244a StGB	1029	140	0	0	0	0	0	0
400081	Schwerer Diebstahl in/aus Wochenend- und Gartenhaus	194	12	0	0	0	0	0	0

Schlüssel der Tat	Straftat	Täter insgesamt pro Delikt	Nicht-deutsche Täter pro Delikt	243 Kenia	259 Guinea-Bissau	437 Indonesien	469 Vereinigte Arabische Emirate	470 Tadschikistan	472 Saudi-Arabien
300000	Sonstiger einfacher Diebstahl §§ 242, 247, 248a-c StGB	2895	321	0	0	0	0	0	0
300100	Einfacher Diebstahl von Kraftwagen einschl. unbefugter Ingebrauchnahme	189	15	1	0	0	0	0	0
300200	Einfacher Diebstahl von Mopeds und Krafträdern einschl. unbefugter Ingebrauchnahme	72	2	0	0	0	0	0	0
300300	Einfacher Diebstahl von Fahrrädern einschl. unbefugter Ingebrauchnahme	312	22	0	0	0	0	0	0
305*00	Diebstahl ohne erschwerende Umstände in/aus Banken, Sparkassen, Postfilialen und -agenturen und dgl.	9	1	0	0	0	0	0	0
310*00	Diebstahl ohne erschwerende Umstände in/aus Dienst-, Büro-, Fabrikations-, Werkstatt- und Lagerräumen	220	15	0	0	0	0	0	0
315*00	Diebstahl ohne erschwerende Umstände in/aus Gaststätten, Kantinen, Hotels und Pensionen	49	4	0	0	0	0	0	0
325*00	Diebstahl ohne erschwerende Umstände in/aus Kiosken, Warenhäusern, Verkaufsräumen, Selbstbedienungsläden, Schaufenstern, Schaukästen und Vitrinen	7103	1521	0	0	1	0	0	0
326*00	Ladendiebstahl ohne erschwerende Umstände	7009	1500	0	0	1	0	0	0
335*00	Diebstahl ohne erschwerende Umstände in/aus Wohnungen	645	42	0	0	0	0	0	0
340*00	Diebstahl ohne erschwerende Umstände in/aus Boden-/Kellerräumen, Waschküchen	82	8	0	0	0	0	0	0
345*00	Diebstahl ohne erschwerende Umstände in/aus überwiegend unbezogenen Neu- und Rohbauten, Baubuden und Baustellen	29	5	0	0	0	0	0	0
350*00	Diebstahl ohne erschwerende Umstände an/aus Kraftfahrzeugen	285	32	0	0	0	0	0	0
370000	Einfacher Diebstahl von Betäubungsmitteln	4	0	0	0	0	0	0	0
372000	Einfacher Diebstahl von Betäubungsmitteln aus Arztpraxen	1	0	0	0	0	0	0	0
373000	Einfacher Diebstahl von Betäubungsmitteln aus Krankenhäusern	3	0	0	0	0	0	0	0
375000	Einfacher Diebstahl von Rezeptformular zur Erlangung von Betäubungsmitteln	1	0	0	0	0	0	0	0
4***00	Diebstahl unter erschwerenden Umständen §§ 243-244a StGB	2539	430	0	0	0	0	0	0
4**100	Diebstahl unter erschwerenden Umständen von Kraftwagen	126	52	0	0	0	0	0	0
4**200	Diebstahl unter erschwerenden Umständen von Mopeds und Krafträdern	100	0	0	0	0	0	0	0
4**300	Diebstahl unter erschwerenden Umständen von Fahrrädern	354	19	0	0	0	0	0	0
4**400	Diebstahl unter erschwerenden Umständen von Schusswaffen	11	1	0	0	0	0	0	0
4**500	Diebstahl unter erschwerenden Umständen von unbaren Zahlungsmitteln	28	3	0	0	0	0	0	0
4**700	Diebstahl unter erschwerenden Umständen von/aus Automaten	86	9	0	0	0	0	0	0
4**800	Diebstahl unter erschwerenden Umständen von Antiquitäten, Kunst- und sakralen Gegenständen	5	0	0	0	0	0	0	0
400000	Sonstiger schwerer Diebstahl §§ 243 - 244a StGB	1029	140	0	0	0	0	0	0
400081	Schwerer Diebstahl in/aus Wochenend- und Gartenhaus	194	12	0	0	0	0	0	0

Schlüssel der Tat	Straftat	Täter insgesamt pro Delikt	Nicht-deutsche Täter pro Delikt	225 Äthiopien	255 Niger	263 Südafrika	265 Ruanda	332 Chile	367 Venezuela
300000	Sonstiger einfacher Diebstahl §§ 242, 247, 248a-c StGB	2895	321	0	0	0	0	0	0
300100	Einfacher Diebstahl von Kraftwagen einschl. unbefugter Ingebrauchnahme	189	15	0	0	0	0	0	0
300200	Einfacher Diebstahl von Mopeds und Krafträdern einschl. unbefugter Ingebrauchnahme	72	2	0	0	0	0	0	0
300300	Einfacher Diebstahl von Fahrrädern einschl. unbefugter Ingebrauchnahme	312	22	0	0	0	0	0	0
305*00	Diebstahl ohne erschwerende Umstände in/aus Banken, Sparkassen, Postfilialen und -agenturen und dgl.	9	1	0	0	0	0	0	0
310*00	Diebstahl ohne erschwerende Umstände in/aus Dienst-, Büro-, Fabrikations-, Werkstatt- und Lagerräumen	220	15	0	0	0	0	0	0
315*00	Diebstahl ohne erschwerende Umstände in/aus Gaststätten, Kantinen, Hotels und Pensionen	49	4	0	0	0	0	0	0
325*00	Diebstahl ohne erschwerende Umstände in/aus Kiosken, Warenhäusern, Verkaufsräumen, Selbstbedienungsläden, Schaufenstern, Schaukästen und Vitrinen	7103	1521	0	0	0	0	2	0
326*00	Ladendiebstahl ohne erschwerende Umstände	7009	1500	0	0	0	0	2	0
335*00	Diebstahl ohne erschwerende Umstände in/aus Wohnungen	645	42	0	0	0	0	0	0
340*00	Diebstahl ohne erschwerende Umstände in/aus Boden-/Kellerräumen, Waschküchen	82	8	0	0	0	0	0	0
345*00	Diebstahl ohne erschwerende Umstände in/aus überwiegend unbezogenen Neu- und Rohbauten, Baubuden und Baustellen	29	5	0	0	0	0	0	0
350*00	Diebstahl ohne erschwerende Umstände an/aus Kraftfahrzeugen	285	32	0	0	0	0	0	0
370000	Einfacher Diebstahl von Betäubungsmitteln	4	0	0	0	0	0	0	0
372000	Einfacher Diebstahl von Betäubungsmitteln aus Arztpraxen	1	0	0	0	0	0	0	0
373000	Einfacher Diebstahl von Betäubungsmitteln aus Krankenhäusern	3	0	0	0	0	0	0	0
375000	Einfacher Diebstahl von Rezeptformular zur Erlangung von Betäubungsmitteln	1	0	0	0	0	0	0	0
4***00	Diebstahl unter erschwerenden Umständen §§ 243-244a StGB	2539	430	0	0	0	0	0	0
4**100	Diebstahl unter erschwerenden Umständen von Kraftwagen	126	52	0	0	0	0	0	0
4**200	Diebstahl unter erschwerenden Umständen von Mopeds und Krafträdern	100	0	0	0	0	0	0	0
4**300	Diebstahl unter erschwerenden Umständen von Fahrrädern	354	19	0	0	0	0	0	0
4**400	Diebstahl unter erschwerenden Umständen von Schusswaffen	11	1	0	0	0	0	0	0
4**500	Diebstahl unter erschwerenden Umständen von unbaren Zahlungsmitteln	28	3	0	0	0	0	0	0
4**700	Diebstahl unter erschwerenden Umständen von/aus Automaten	86	9	0	0	0	0	0	0
4**800	Diebstahl unter erschwerenden Umständen von Antiquitäten, Kunst- und sakralen Gegenständen	5	0	0	0	0	0	0	0
400000	Sonstiger schwerer Diebstahl §§ 243 - 244a StGB	1029	140	0	0	0	0	0	0
400081	Schwerer Diebstahl in/aus Wochenend- und Gartenhaus	194	12	0	0	0	0	0	0

Schlüssel der Tat	Straftat	Täter insgesamt pro Delikt	Nicht-deutsche Täter pro Delikt	458 Nepal	223 Angola	231 Cote d'Ivoire (Elfenbeinküste)	258 Burkina Faso	323 Argentinien	333 Dominica
300000	Sonstiger einfacher Diebstahl §§ 242, 247, 248a-c StGB	2895	321	0	0	0	0	0	1
300100	Einfacher Diebstahl von Kraftwagen einschl. unbefugter Ingebrauchnahme	189	15	0	0	0	0	0	0
300200	Einfacher Diebstahl von Mopeds und Krafträdern einschl. unbefugter Ingebrauchnahme	72	2	0	0	0	0	0	0
300300	Einfacher Diebstahl von Fahrrädern einschl. unbefugter Ingebrauchnahme	312	22	0	0	0	0	0	0
305*00	Diebstahl ohne erschwerende Umstände in/aus Banken, Sparkassen, Postfilialen und -agenturen und dgl.	9	1	0	0	0	0	0	0
310*00	Diebstahl ohne erschwerende Umstände in/aus Dienst-, Büro-, Fabrikations-, Werkstatt- und Lagerräumen	220	15	0	0	0	0	0	0
315*00	Diebstahl ohne erschwerende Umstände in/aus Gaststätten, Kantinen, Hotels und Pensionen	49	4	0	0	0	0	0	0
325*00	Diebstahl ohne erschwerende Umstände in/aus Kiosken, Warenhäusern, Verkaufsräumen, Selbstbedienungsläden, Schaufenstern, Schaukästen und Vitrinen	7103	1521	2	0	1	0	0	1
326*00	Ladendiebstahl ohne erschwerende Umstände	7009	1500	2	0	1	0	0	1
335*00	Diebstahl ohne erschwerende Umstände in/aus Wohnungen	645	42	0	0	0	0	0	0
340*00	Diebstahl ohne erschwerende Umstände in/aus Boden-/Kellerräumen, Waschküchen	82	8	0	0	0	0	0	0
345*00	Diebstahl ohne erschwerende Umstände in/aus überwiegend unbezogenen Neu- und Rohbauten, Baubuden und Baustellen	29	5	0	0	0	0	0	0
350*00	Diebstahl ohne erschwerende Umstände an/aus Kraftfahrzeugen	285	32	0	0	0	0	0	0
370000	Einfacher Diebstahl von Betäubungsmitteln	4	0	0	0	0	0	0	0
372000	Einfacher Diebstahl von Betäubungsmitteln aus Arztpraxen	1	0	0	0	0	0	0	0
373000	Einfacher Diebstahl von Betäubungsmitteln aus Krankenhäusern	3	0	0	0	0	0	0	0
375000	Einfacher Diebstahl von Rezeptformular zur Erlangung von Betäubungsmitteln	1	0	0	0	0	0	0	0
4***00	Diebstahl unter erschwerenden Umständen §§ 243-244a StGB	2539	430	0	1	0	0	0	0
4**100	Diebstahl unter erschwerenden Umständen von Kraftwagen	126	52	0	0	0	0	0	0
4**200	Diebstahl unter erschwerenden Umständen von Mopeds und Krafträdern	100	0	0	0	0	0	0	0
4**300	Diebstahl unter erschwerenden Umständen von Fahrrädern	354	19	0	0	0	0	0	0
4**400	Diebstahl unter erschwerenden Umständen von Schusswaffen	11	1	0	0	0	0	0	0
4**500	Diebstahl unter erschwerenden Umständen von unbaren Zahlungsmitteln	28	3	0	0	0	0	0	0
4**700	Diebstahl unter erschwerenden Umständen von/aus Automaten	86	9	0	0	0	0	0	0
4**800	Diebstahl unter erschwerenden Umständen von Antiquitäten, Kunst- und sakralen Gegenständen	5	0	0	0	0	0	0	0
400000	Sonstiger schwerer Diebstahl §§ 243 - 244a StGB	1029	140	0	0	0	0	0	0
400081	Schwerer Diebstahl in/aus Wochenend- und Gartenhaus	194	12	0	0	0	0	0	0

Schlüssel der Tat	Straftat	Täter insgesamt pro Delikt	Nicht-deutsche Täter pro Delikt	335 Dominikanische Republik	345 Guatemala	348 Kanada	349 Kolumbien	434 Korea (Demokratische Volksrepublik)	457 Mongolei
300000	Sonstiger einfacher Diebstahl §§ 242, 247, 248a-c StGB	2895	321	0	0	0	0	0	0
300100	Einfacher Diebstahl von Kraftwagen einschl. unbefugter Ingebrauchnahme	189	15	0	0	0	0	0	0
300200	Einfacher Diebstahl von Mopeds und Krafträdern einschl. unbefugter Ingebrauchnahme	72	2	1	0	0	0	0	0
300300	Einfacher Diebstahl von Fahrrädern einschl. unbefugter Ingebrauchnahme	312	22	0	0	0	0	0	0
305*00	Diebstahl ohne erschwerende Umstände in/aus Banken, Sparkassen, Postfilialen und -agenturen und dgl.	9	1	0	0	0	0	0	0
310*00	Diebstahl ohne erschwerende Umstände in/aus Dienst-, Büro-, Fabrikations-, Werkstatt- und Lagerräumen	220	15	0	0	0	0	0	0
315*00	Diebstahl ohne erschwerende Umstände in/aus Gaststätten, Kantinen, Hotels und Pensionen	49	4	0	0	0	0	0	0
325*00	Diebstahl ohne erschwerende Umstände in/aus Kiosken, Warenhäusern, Verkaufsräumen, Selbstbedienungsläden, Schaufenstern, Schaukästen und Vitrinen	7103	1521	0	0	0	0	0	0
326*00	Ladendiebstahl ohne erschwerende Umstände	7009	1500	0	0	0	0	0	0
335*00	Diebstahl ohne erschwerende Umstände in/aus Wohnungen	645	42	0	0	0	0	0	0
340*00	Diebstahl ohne erschwerende Umstände in/aus Boden-/Kellerräumen, Waschküchen	82	8	0	0	0	0	0	0
345*00	Diebstahl ohne erschwerende Umstände in/aus überwiegend unbezogenen Neu- und Rohbauten, Baubuden und Baustellen	29	5	0	0	0	0	0	0
350*00	Diebstahl ohne erschwerende Umstände an/aus Kraftfahrzeugen	285	32	0	0	0	0	0	0
370000	Einfacher Diebstahl von Betäubungsmitteln	4	0	0	0	0	0	0	0
372000	Einfacher Diebstahl von Betäubungsmitteln aus Arztpraxen	1	0	0	0	0	0	0	0
373000	Einfacher Diebstahl von Betäubungsmitteln aus Krankenhäusern	3	0	0	0	0	0	0	0
375000	Einfacher Diebstahl von Rezeptformular zur Erlangung von Betäubungsmitteln	1	0	0	0	0	0	0	0
4***00	Diebstahl unter erschwerenden Umständen §§ 243-244a StGB	2539	430	0	0	0	0	0	1
4**100	Diebstahl unter erschwerenden Umständen von Kraftwagen	126	52	0	0	0	0	0	0
4**200	Diebstahl unter erschwerenden Umständen von Mopeds und Krafträdern	100	0	0	0	0	0	0	0
4**300	Diebstahl unter erschwerenden Umständen von Fahrrädern	354	19	0	0	0	0	0	0
4**400	Diebstahl unter erschwerenden Umständen von Schusswaffen	11	1	0	0	0	0	0	0
4**500	Diebstahl unter erschwerenden Umständen von unbaren Zahlungsmitteln	28	3	0	0	0	0	0	0
4**700	Diebstahl unter erschwerenden Umständen von/aus Automaten	86	9	0	0	0	0	0	0
4**800	Diebstahl unter erschwerenden Umständen von Antiquitäten, Kunst- und sakralen Gegenständen	5	0	0	0	0	0	0	0
400000	Sonstiger schwerer Diebstahl §§ 243 - 244a StGB	1029	140	0	0	0	0	0	0
400081	Schwerer Diebstahl in/aus Wochenend- und Gartenhaus	194	12	0	0	0	0	0	0

Schlüssel der Tat	Straftat	Täter insgesamt pro Delikt	Nicht-deutsche Täter pro Delikt	524 Salomonen	128 Finnland	143 Luxemburg	145 Malta	229 Benin	233 Simbabwe
300000	Sonstiger einfacher Diebstahl §§ 242, 247, 248a-c StGB	2895	321	0	0	0	0	0	0
300100	Einfacher Diebstahl von Kraftwagen einschl. unbefugter Ingebrauchnahme	189	15	0	0	0	0	0	0
300200	Einfacher Diebstahl von Mopeds und Krafträdern einschl. unbefugter Ingebrauchnahme	72	2	0	0	0	0	0	0
300300	Einfacher Diebstahl von Fahrrädern einschl. unbefugter Ingebrauchnahme	312	22	0	0	0	0	0	0
305*00	Diebstahl ohne erschwerende Umstände in/aus Banken, Sparkassen, Postfilialen und -agenturen und dgl.	9	1	0	0	0	0	0	0
310*00	Diebstahl ohne erschwerende Umstände in/aus Dienst-, Büro-, Fabrikations-, Werkstatt- und Lagerräumen	220	15	0	0	0	0	0	0
315*00	Diebstahl ohne erschwerende Umstände in/aus Gaststätten, Kantinen, Hotels und Pensionen	49	4	0	0	0	0	0	0
325*00	Diebstahl ohne erschwerende Umstände in/aus Kiosken, Warenhäusern, Verkaufsräumen, Selbstbedienungsläden, Schaufenstern, Schaukästen und Vitrinen	7103	1521	0	0	0	0	1	0
326*00	Ladendiebstahl ohne erschwerende Umstände	7009	1500	0	0	0	0	1	0
335*00	Diebstahl ohne erschwerende Umstände in/aus Wohnungen	645	42	0	0	0	0	0	0
340*00	Diebstahl ohne erschwerende Umstände in/aus Boden-/Kellerräumen, Waschküchen	82	8	0	0	0	0	0	0
345*00	Diebstahl ohne erschwerende Umstände in/aus überwiegend unbezogenen Neu- und Rohbauten, Baubuden und Baustellen	29	5	0	0	0	0	0	0
350*00	Diebstahl ohne erschwerende Umstände an/aus Kraftfahrzeugen	285	32	0	0	0	0	0	0
370000	Einfacher Diebstahl von Betäubungsmitteln	4	0	0	0	0	0	0	0
372000	Einfacher Diebstahl von Betäubungsmitteln aus Arztpraxen	1	0	0	0	0	0	0	0
373000	Einfacher Diebstahl von Betäubungsmitteln aus Krankenhäusern	3	0	0	0	0	0	0	0
375000	Einfacher Diebstahl von Rezeptformular zur Erlangung von Betäubungsmitteln	1	0	0	0	0	0	0	0
4***00	Diebstahl unter erschwerenden Umständen §§ 243-244a StGB	2539	430	0	0	0	0	0	0
4**100	Diebstahl unter erschwerenden Umständen von Kraftwagen	126	52	0	0	0	0	0	0
4**200	Diebstahl unter erschwerenden Umständen von Mopeds und Krafträdern	100	0	0	0	0	0	0	0
4**300	Diebstahl unter erschwerenden Umständen von Fahrrädern	354	19	0	0	0	0	0	0
4**400	Diebstahl unter erschwerenden Umständen von Schusswaffen	11	1	0	0	0	0	0	0
4**500	Diebstahl unter erschwerenden Umständen von unbaren Zahlungsmitteln	28	3	0	0	0	0	0	0
4**700	Diebstahl unter erschwerenden Umständen von/aus Automaten	86	9	0	0	0	0	0	0
4**800	Diebstahl unter erschwerenden Umständen von Antiquitäten, Kunst- und sakralen Gegenständen	5	0	0	0	0	0	0	0
400000	Sonstiger schwerer Diebstahl §§ 243 - 244a StGB	1029	140	0	0	0	0	0	0
400081	Schwerer Diebstahl in/aus Wochenend- und Gartenhaus	194	12	0	0	0	0	0	0

Schlüssel der Tat	Straftat	Täter insgesamt pro Delikt	Nicht-deutsche Täter pro Delikt	239 Mauretanien	267 Namibia	269 Senegal	277 Sudan	284 Tschad	334 Costa Rica
300000	Sonstiger einfacher Diebstahl §§ 242, 247, 248a-c StGB	2895	321	0	0	0	0	0	0
300100	Einfacher Diebstahl von Kraftwagen einschl. unbefugter Ingebrauchnahme	189	15	0	0	0	0	0	0
300200	Einfacher Diebstahl von Mopeds und Krafträdern einschl. unbefugter Ingebrauchnahme	72	2	0	0	0	0	0	0
300300	Einfacher Diebstahl von Fahrrädern einschl. unbefugter Ingebrauchnahme	312	22	0	0	0	0	0	0
305*00	Diebstahl ohne erschwerende Umstände in/aus Banken, Sparkassen, Postfilialen und -agenturen und dgl.	9	1	0	0	0	0	0	0
310*00	Diebstahl ohne erschwerende Umstände in/aus Dienst-, Büro-, Fabrikations-, Werkstatt- und Lagerräumen	220	15	0	0	0	0	0	0
315*00	Diebstahl ohne erschwerende Umstände in/aus Gaststätten, Kantinen, Hotels und Pensionen	49	4	0	0	0	0	0	0
325*00	Diebstahl ohne erschwerende Umstände in/aus Kiosken, Warenhäusern, Verkaufsräumen, Selbstbedienungsläden, Schaufenstern, Schaukästen und Vitrinen	7103	1521	0	0	0	0	0	0
326*00	Ladendiebstahl ohne erschwerende Umstände	7009	1500	0	0	0	0	0	0
335*00	Diebstahl ohne erschwerende Umstände in/aus Wohnungen	645	42	0	0	0	0	0	0
340*00	Diebstahl ohne erschwerende Umstände in/aus Boden-/Kellerräumen, Waschküchen	82	8	0	0	0	0	0	0
345*00	Diebstahl ohne erschwerende Umstände in/aus überwiegend unbezogenen Neu- und Rohbauten, Baubuden und Baustellen	29	5	0	0	0	0	0	0
350*00	Diebstahl ohne erschwerende Umstände an/aus Kraftfahrzeugen	285	32	0	0	0	0	0	0
370000	Einfacher Diebstahl von Betäubungsmitteln	4	0	0	0	0	0	0	0
372000	Einfacher Diebstahl von Betäubungsmitteln aus Arztpraxen	1	0	0	0	0	0	0	0
373000	Einfacher Diebstahl von Betäubungsmitteln aus Krankenhäusern	3	0	0	0	0	0	0	0
375000	Einfacher Diebstahl von Rezeptformular zur Erlangung von Betäubungsmitteln	1	0	0	0	0	0	0	0
4***00	Diebstahl unter erschwerenden Umständen §§ 243-244a StGB	2539	430	0	0	0	0	0	0
4**100	Diebstahl unter erschwerenden Umständen von Kraftwagen	126	52	0	0	0	0	0	0
4**200	Diebstahl unter erschwerenden Umständen von Mopeds und Krafträdern	100	0	0	0	0	0	0	0
4**300	Diebstahl unter erschwerenden Umständen von Fahrrädern	354	19	0	0	0	0	0	0
4**400	Diebstahl unter erschwerenden Umständen von Schusswaffen	11	1	0	0	0	0	0	0
4**500	Diebstahl unter erschwerenden Umständen von unbaren Zahlungsmitteln	28	3	0	0	0	0	0	0
4**700	Diebstahl unter erschwerenden Umständen von/aus Automaten	86	9	0	0	0	0	0	0
4**800	Diebstahl unter erschwerenden Umständen von Antiquitäten, Kunst- und sakralen Gegenständen	5	0	0	0	0	0	0	0
400000	Sonstiger schwerer Diebstahl §§ 243 - 244a StGB	1029	140	0	0	0	0	0	0
400081	Schwerer Diebstahl in/aus Wochenend- und Gartenhaus	194	12	0	0	0	0	0	0

Schlüssel der Tat	Straftat	Täter insgesamt pro Delikt	Nicht-deutsche Täter pro Delikt	336 Ecuador	347 Honduras	353 Mexiko	359 Paraguay	361 Peru	431 Sri Lanka
300000	Sonstiger einfacher Diebstahl §§ 242, 247, 248a-c StGB	2895	321	0	0	0	0	0	0
300100	Einfacher Diebstahl von Kraftwagen einschl. unbefugter Ingebrauchnahme	189	15	0	0	0	0	0	0
300200	Einfacher Diebstahl von Mopeds und Krafträdern einschl. unbefugter Ingebrauchnahme	72	2	0	0	0	0	0	0
300300	Einfacher Diebstahl von Fahrrädern einschl. unbefugter Ingebrauchnahme	312	22	0	0	0	0	0	0
305*00	Diebstahl ohne erschwerende Umstände in/aus Banken, Sparkassen, Postfilialen und -agenturen und dgl.	9	1	0	0	0	0	0	0
310*00	Diebstahl ohne erschwerende Umstände in/aus Dienst-, Büro-, Fabrikations-, Werkstatt- und Lagerräumen	220	15	0	0	0	0	0	0
315*00	Diebstahl ohne erschwerende Umstände in/aus Gaststätten, Kantinen, Hotels und Pensionen	49	4	0	0	0	0	0	0
325*00	Diebstahl ohne erschwerende Umstände in/aus Kiosken, Warenhäusern, Verkaufsräumen, Selbstbedienungsläden, Schaufenstern, Schaukästen und Vitrinen	7103	1521	0	0	0	0	0	1
326*00	Ladendiebstahl ohne erschwerende Umstände	7009	1500	0	0	0	0	0	1
335*00	Diebstahl ohne erschwerende Umstände in/aus Wohnungen	645	42	0	0	0	0	0	0
340*00	Diebstahl ohne erschwerende Umstände in/aus Boden-/Kellerräumen, Waschküchen	82	8	0	0	0	0	0	0
345*00	Diebstahl ohne erschwerende Umstände in/aus überwiegend unbezogenen Neu- und Rohbauten, Baubuden und Baustellen	29	5	0	0	0	0	0	0
350*00	Diebstahl ohne erschwerende Umstände an/aus Kraftfahrzeugen	285	32	0	0	0	0	0	0
370000	Einfacher Diebstahl von Betäubungsmitteln	4	0	0	0	0	0	0	0
372000	Einfacher Diebstahl von Betäubungsmitteln aus Arztpraxen	1	0	0	0	0	0	0	0
373000	Einfacher Diebstahl von Betäubungsmitteln aus Krankenhäusern	3	0	0	0	0	0	0	0
375000	Einfacher Diebstahl von Rezeptformular zur Erlangung von Betäubungsmitteln	1	0	0	0	0	0	0	0
4***00	Diebstahl unter erschwerenden Umständen §§ 243-244a StGB	2539	430	0	0	0	0	0	0
4**100	Diebstahl unter erschwerenden Umständen von Kraftwagen	126	52	0	0	0	0	0	0
4**200	Diebstahl unter erschwerenden Umständen von Mopeds und Krafträdern	100	0	0	0	0	0	0	0
4**300	Diebstahl unter erschwerenden Umständen von Fahrrädern	354	19	0	0	0	0	0	0
4**400	Diebstahl unter erschwerenden Umständen von Schusswaffen	11	1	0	0	0	0	0	0
4**500	Diebstahl unter erschwerenden Umständen von unbaren Zahlungsmitteln	28	3	0	0	0	0	0	0
4**700	Diebstahl unter erschwerenden Umständen von/aus Automaten	86	9	0	0	0	0	0	0
4**800	Diebstahl unter erschwerenden Umständen von Antiquitäten, Kunst- und sakralen Gegenständen	5	0	0	0	0	0	0	0
400000	Sonstiger schwerer Diebstahl §§ 243 - 244a StGB	1029	140	0	0	0	0	0	0
400081	Schwerer Diebstahl in/aus Wochenend- und Gartenhaus	194	12	0	0	0	0	0	0

Schlüssel der Tat	Straftat	Täter insgesamt pro Delikt	Nicht-deutsche Täter pro Delikt	442 Japan	446 Kambodscha	449 Laos, Demokratische Volksrepublik	462 Philippinen	471 Turkmenistan	523 Australien
300000	Sonstiger einfacher Diebstahl §§ 242, 247, 248a-c StGB	2895	321	0	0	0	0	0	0
300100	Einfacher Diebstahl von Kraftwagen einschl. unbefugter Ingebrauchnahme	189	15	0	0	0	0	0	0
300200	Einfacher Diebstahl von Mopeds und Krafträdern einschl. unbefugter Ingebrauchnahme	72	2	0	0	0	0	0	0
300300	Einfacher Diebstahl von Fahrrädern einschl. unbefugter Ingebrauchnahme	312	22	0	0	0	0	0	0
305*00	Diebstahl ohne erschwerende Umstände in/aus Banken, Sparkassen, Postfilialen und -agenturen und dgl.	9	1	0	0	0	0	0	0
310*00	Diebstahl ohne erschwerende Umstände in/aus Dienst-, Büro-, Fabrikations-, Werkstatt- und Lagerräumen	220	15	0	0	0	0	0	0
315*00	Diebstahl ohne erschwerende Umstände in/aus Gaststätten, Kantinen, Hotels und Pensionen	49	4	0	0	0	0	0	0
325*00	Diebstahl ohne erschwerende Umstände in/aus Kiosken, Warenhäusern, Verkaufsräumen, Selbstbedienungsläden, Schaufenstern, Schaukästen und Vitrinen	7103	1521	0	0	0	0	0	0
326*00	Ladendiebstahl ohne erschwerende Umstände	7009	1500	0	0	0	0	0	0
335*00	Diebstahl ohne erschwerende Umstände in/aus Wohnungen	645	42	0	0	0	0	0	0
340*00	Diebstahl ohne erschwerende Umstände in/aus Boden-/Kellerräumen, Waschküchen	82	8	0	0	0	0	0	0
345*00	Diebstahl ohne erschwerende Umstände in/aus überwiegend unbezogenen Neu- und Rohbauten, Baubuden und Baustellen	29	5	0	0	0	0	0	0
350*00	Diebstahl ohne erschwerende Umstände an/aus Kraftfahrzeugen	285	32	0	0	0	0	0	0
370000	Einfacher Diebstahl von Betäubungsmitteln	4	0	0	0	0	0	0	0
372000	Einfacher Diebstahl von Betäubungsmitteln aus Arztpraxen	1	0	0	0	0	0	0	0
373000	Einfacher Diebstahl von Betäubungsmitteln aus Krankenhäusern	3	0	0	0	0	0	0	0
375000	Einfacher Diebstahl von Rezeptformular zur Erlangung von Betäubungsmitteln	1	0	0	0	0	0	0	0
4***00	Diebstahl unter erschwerenden Umständen §§ 243-244a StGB	2539	430	0	0	0	0	0	0
4**100	Diebstahl unter erschwerenden Umständen von Kraftwagen	126	52	0	0	0	0	0	0
4**200	Diebstahl unter erschwerenden Umständen von Mopeds und Krafträdern	100	0	0	0	0	0	0	0
4**300	Diebstahl unter erschwerenden Umständen von Fahrrädern	354	19	0	0	0	0	0	0
4**400	Diebstahl unter erschwerenden Umständen von Schusswaffen	11	1	0	0	0	0	0	0
4**500	Diebstahl unter erschwerenden Umständen von unbaren Zahlungsmitteln	28	3	0	0	0	0	0	0
4**700	Diebstahl unter erschwerenden Umständen von/aus Automaten	86	9	0	0	0	0	0	0
4**800	Diebstahl unter erschwerenden Umständen von Antiquitäten, Kunst- und sakralen Gegenständen	5	0	0	0	0	0	0	0
400000	Sonstiger schwerer Diebstahl §§ 243 - 244a StGB	1029	140	0	0	0	0	0	0
400081	Schwerer Diebstahl in/aus Wochenend- und Gartenhaus	194	12	0	0	0	0	0	0

Schlüssel der Tat	Straftat	Täter insgesamt pro Delikt	Nicht-deutsche Täter pro Delikt	536 Neuseeland	538 Papua-Neuguinea	283 Togo
300000	Sonstiger einfacher Diebstahl §§ 242, 247, 248a-c StGB	2895	321	0	0	0
300100	Einfacher Diebstahl von Kraftwagen einschl. unbefugter Ingebrauchnahme	189	15	0	0	0
300200	Einfacher Diebstahl von Mopeds und Krafträdern einschl. unbefugter Ingebrauchnahme	72	2	0	0	0
300300	Einfacher Diebstahl von Fahrrädern einschl. unbefugter Ingebrauchnahme	312	22	0	0	0
305*00	Diebstahl ohne erschwerende Umstände in/aus Banken, Sparkassen, Postfilialen und -agenturen und dgl.	9	1	0	0	0
310*00	Diebstahl ohne erschwerende Umstände in/aus Dienst-, Büro-, Fabrikations-, Werkstatt- und Lagerräumen	220	15	0	0	0
315*00	Diebstahl ohne erschwerende Umstände in/aus Gaststätten, Kantinen, Hotels und Pensionen	49	4	0	0	0
325*00	Diebstahl ohne erschwerende Umstände in/aus Kiosken, Warenhäusern, Verkaufsräumen, Selbstbedienungsläden, Schaufenstern, Schaukästen und Vitrinen	7103	1521	0	0	0
326*00	Ladendiebstahl ohne erschwerende Umstände	7009	1500	0	0	0
335*00	Diebstahl ohne erschwerende Umstände in/aus Wohnungen	645	42	0	0	0
340*00	Diebstahl ohne erschwerende Umstände in/aus Boden-/Kellerräumen, Waschküchen	82	8	0	0	0
345*00	Diebstahl ohne erschwerende Umstände in/aus überwiegend unbezogenen Neu- und Rohbauten, Baubuden und Baustellen	29	5	0	0	0
350*00	Diebstahl ohne erschwerende Umstände an/aus Kraftfahrzeugen	285	32	0	0	0
370000	Einfacher Diebstahl von Betäubungsmitteln	4	0	0	0	0
372000	Einfacher Diebstahl von Betäubungsmitteln aus Arztpraxen	1	0	0	0	0
373000	Einfacher Diebstahl von Betäubungsmitteln aus Krankenhäusern	3	0	0	0	0
375000	Einfacher Diebstahl von Rezeptformular zur Erlangung von Betäubungsmitteln	1	0	0	0	0
4***00	Diebstahl unter erschwerenden Umständen §§ 243-244a StGB	2539	430	0	0	0
4**100	Diebstahl unter erschwerenden Umständen von Kraftwagen	126	52	0	0	0
4**200	Diebstahl unter erschwerenden Umständen von Mopeds und Krafträdern	100	0	0	0	0
4**300	Diebstahl unter erschwerenden Umständen von Fahrrädern	354	19	0	0	0
4**400	Diebstahl unter erschwerenden Umständen von Schusswaffen	11	1	0	0	0
4**500	Diebstahl unter erschwerenden Umständen von unbaren Zahlungsmitteln	28	3	0	0	0
4**700	Diebstahl unter erschwerenden Umständen von/aus Automaten	86	9	0	0	0
4**800	Diebstahl unter erschwerenden Umständen von Antiquitäten, Kunst- und sakralen Gegenständen	5	0	0	0	0
400000	Sonstiger schwerer Diebstahl §§ 243 - 244a StGB	1029	140	0	0	0
400081	Schwerer Diebstahl in/aus Wochenend- und Gartenhaus	194	12	0	0	0

Schlüssel der Tat	Straftat	Täter insgesamt pro Delikt	Nicht-deutsche Täter pro Delikt	000 Deutschland	475 Syrien, Arabische Republik	170 Serbien	154 Rumänien	423 Afghanistan	152 Polen
400086	Schwerer Diebstahl in/aus einer Kirche	9	2	7	0	0	0	0	1
400096	Schwerer Diebstahl von Buntmetall	83	19	64	0	0	19	0	0
400100	Schwerer Diebstahl von Kraftwagen	101	37	64	0	0	3	0	21
400200	Schwerer Diebstahl von Mopeds und Krafträdern	95	0	95	0	0	0	0	0
400300	Schwerer Diebstahl von Fahrrädern	294	16	278	1	0	0	0	0
400400	Schwerer Diebstahl von Schusswaffen	8	1	7	0	0	0	0	0
400500	Schwerer Diebstahl von unbaren Zahlungsmitteln	3	0	3	0	0	0	0	0
400700	Schwerer Diebstahl von/aus Automaten	81	9	72	0	0	0	0	0
400800	Schwerer Diebstahl von Antiquitäten, Kunst- und sakralen Gegenständen	3	0	3	0	0	0	0	0
405*00	Diebstahl unter erschwerenden Umständen in/aus Banken, Sparkassen, Postfilialen und -agenturen und dgl.	17	6	11	0	1	0	0	0
405000	Schwerer Diebstahl in/aus Banken, Sparkassen, Postfilialen und -agenturen	17	6	11	0	1	0	0	0
410*00	Diebstahl unter erschwerenden Umständen in/aus Dienst-, Büro-, Fabrikations-, Werkstatt- und Lagerräumen	413	111	302	0	0	76	0	13
410000	Schwerer Diebstahl in/aus Dienst-, Büro-, Fabrikations-, Werkstatt- und Lagerräumen	379	96	283	0	0	72	0	9
410100	Bes. schw. Fall des Diebstahls in/aus Dienst-, Büro-, Fabrikations-, Werkstatt- und Lagerräumen von Kraftwagen	22	15	7	0	0	7	0	4
410200	Bes. schw. Fall des Diebstahls in/aus Dienst-/Büro-/Fabrikat.-/Werkst./Lagerräumen von Mopeds und Krafträdern	9	0	9	0	0	0	0	0
410300	Bes. schw. Fall des Diebstahls in/aus Dienst-, Büro-, Fabrikations-, Werkstatt- und Lagerräumen von Fahrrädern	9	0	9	0	0	0	0	0
410500	Bes. schw. Fall des Diebstahls in/aus Dienst-/Büro-/Fabrikations-/Werkst.- u. Lagerräumen von unbaren Zahlungsmitteln	14	3	11	0	0	0	0	0
410700	Bes. schw. Fall des Diebstahls in/aus Dienst-, Büro-, Fabrikations-, Werkstatt- und Lagerräumen von/aus Automaten	2	0	2	0	0	0	0	0
410800	Bes. schw. Fall des Diebstahls in/aus Dienst-/Büro-/Fabrikat.-/Werkst./Lagerräumen v. Antiquit./Kunst-/sagr. Gegenst.	1	0	1	0	0	0	0	0
415*00	Diebstahl unter erschwerenden Umständen in/aus Gaststätten, Kantinen, Hotels und Pensionen	75	5	70	0	0	1	0	0
415000	Bes. schw. Fall des Diebstahls in/aus Gaststätten, Kantinen, Hotels und Pensionen	71	5	66	0	0	1	0	0
415700	Bes. schw. Fall des Diebstahls in/aus Gaststätten, Kantinen, Hotels und Pensionen von/aus Automaten	4	0	4	0	0	0	0	0
425*00	Schwerer Diebstahl in/aus Kiosken, Warenhäusern, Verkaufsräumen, Selbstbedienungsläden, Schaufenstern, Schaukästen und Vitrinen	246	57	189	0	6	16	0	5
425000	Besonders schwerer Fall des Diebstahls in/aus Kiosken, Warenhäusern, Verkaufsräumen, Selbstbedienungsläden	165	33	132	0	2	10	0	4
425300	Bes. schw. Fall des Diebstahls in/aus Warenhäusern, Verkaufsräumen, SB-Läden von Fahrrädern	1	0	1	0	0	0	0	0
425400	Bes. schw. Fall des Diebstahls in/aus Warenhäusern, Verkaufsräumen, SB-Läden von Schusswaffen	2	0	2	0	0	0	0	0

Schlüssel der Tat	Straftat	Täter insgesamt pro Delikt	Nicht-deutsche Täter pro Delikt	438 Irak	150 Kosovo	121 Albanien	160 Russische Föderation	163 Türkei	144 Mazedonien,ehemalige jugoslawische Rep.
400086	Schwerer Diebstahl in/aus einer Kirche	9	2	0	0	0	1	0	0
400096	Schwerer Diebstahl von Buntmetall	83	19	0	0	0	0	0	0
400100	Schwerer Diebstahl von Kraftwagen	101	37	0	0	0	3	0	0
400200	Schwerer Diebstahl von Mopeds und Krafträdern	95	0	0	0	0	0	0	0
400300	Schwerer Diebstahl von Fahrrädern	294	16	0	4	0	4	0	0
400400	Schwerer Diebstahl von Schusswaffen	8	1	0	0	0	0	0	0
400500	Schwerer Diebstahl von unbaren Zahlungsmitteln	3	0	0	0	0	0	0	0
400700	Schwerer Diebstahl von/aus Automaten	81	9	1	1	0	0	2	0
400800	Schwerer Diebstahl von Antiquitäten, Kunst- und sakralen Gegenständen	3	0	0	0	0	0	0	0
405*00	Diebstahl unter erschwerenden Umständen in/aus Banken, Sparkassen, Postfilialen und -agenturen und dgl.	17	6	0	1	0	0	0	0
405000	Schwerer Diebstahl in/aus Banken, Sparkassen, Postfilialen und -agenturen	17	6	0	1	0	0	0	0
410*00	Diebstahl unter erschwerenden Umständen in/aus Dienst-, Büro-, Fabrikations-, Werkstatt- und Lagerräumen	413	111	0	8	0	0	1	0
410000	Schwerer Diebstahl in/aus Dienst-, Büro-, Fabrikations-, Werkstatt- und Lagerräumen	379	96	0	4	0	0	1	0
410100	Bes. schw. Fall des Diebstahls in/aus Dienst-, Büro-, Fabrikations-, Werkstatt- und Lagerräumen von Kraftwagen	22	15	0	4	0	0	0	0
410200	Bes. schw. Fall des Diebstahls in/aus Dienst-/Büro-/Fabrikat.-/Werkst./Lagerräumen von Mopeds und Krafträdern	9	0	0	0	0	0	0	0
410300	Bes. schw. Fall des Diebstahls in/aus Dienst-, Büro-, Fabrikations-, Werkstatt- und Lagerräumen von Fahrrädern	9	0	0	0	0	0	0	0
410500	Bes. schw. Fall des Diebstahls in/aus Dienst-/Büro-/Fabrikations-/Werkst.- u. Lagerräumen von unbaren Zahlungsmitteln	14	3	0	0	0	0	0	0
410700	Bes. schw. Fall des Diebstahls in/aus Dienst-, Büro-, Fabrikations-, Werkstatt- und Lagerräumen von/aus Automaten	2	0	0	0	0	0	0	0
410800	Bes. schw. Fall des Diebstahls in/aus Dienst-/Büro-/Fabrikat.-/Werkst./Lagerräumen v. Antiquit./Kunst-/sagr. Gegenst.	1	0	0	0	0	0	0	0
415*00	Diebstahl unter erschwerenden Umständen in/aus Gaststätten, Kantinen, Hotels und Pensionen	75	5	0	1	0	0	0	0
415000	Bes. schw. Fall des Diebstahls in/aus Gaststätten, Kantinen, Hotels und Pensionen	71	5	0	1	0	0	0	0
415700	Bes. schw. Fall des Diebstahls in/aus Gaststätten, Kantinen, Hotels und Pensionen von/aus Automaten	4	0	0	0	0	0	0	0
425*00	Schwerer Diebstahl in/aus Kiosken, Warenhäusern, Verkaufsräumen, Selbstbedienungsläden, Schaufenstern, Schaukästen und Vitrinen	246	57	0	1	3	3	0	0
425000	Besonders schwerer Fall des Diebstahls in/aus Kiosken, Warenhäusern, Verkaufsräumen, Selbstbedienungsläden	165	33	0	1	3	1	0	0
425300	Bes. schw. Fall des Diebstahls in/aus Warenhäusern, Verkaufsräumen, SB-Läden von Fahrrädern	1	0	0	0	0	0	0	0
425400	Bes. schw. Fall des Diebstahls in/aus Warenhäusern, Verkaufsräumen, SB-Läden von Schusswaffen	2	0	0	0	0	0	0	0

Schlüssel der Tat	Straftat	Täter insgesamt pro Delikt	Nicht-deutsche Täter pro Delikt	224 Eritrea	125 Bulgarien	164 Tschechische Republik	273 Somalia	998 ungeklärt	430 Georgien
400086	Schwerer Diebstahl in/aus einer Kirche	9	2	0	0	0	0	0	0
400096	Schwerer Diebstahl von Buntmetall	83	19	0	0	0	0	0	0
400100	Schwerer Diebstahl von Kraftwagen	101	37	0	0	1	0	0	0
400200	Schwerer Diebstahl von Mopeds und Krafträdern	95	0	0	0	0	0	0	0
400300	Schwerer Diebstahl von Fahrrädern	294	16	0	0	0	0	0	1
400400	Schwerer Diebstahl von Schusswaffen	8	1	0	0	0	0	0	0
400500	Schwerer Diebstahl von unbaren Zahlungsmitteln	3	0	0	0	0	0	0	0
400700	Schwerer Diebstahl von/aus Automaten	81	9	0	0	0	0	1	0
400800	Schwerer Diebstahl von Antiquitäten, Kunst- und sakralen Gegenständen	3	0	0	0	0	0	0	0
405*00	Diebstahl unter erschwerenden Umständen in/aus Banken, Sparkassen, Postfilialen und -agenturen und dgl.	17	6	0	0	0	0	1	0
405000	Schwerer Diebstahl in/aus Banken, Sparkassen, Postfilialen und -agenturen	17	6	0	0	0	0	1	0
410*00	Diebstahl unter erschwerenden Umständen in/aus Dienst-, Büro-, Fabrikations-, Werkstatt- und Lagerräumen	413	111	0	0	2	0	2	0
410000	Schwerer Diebstahl in/aus Dienst-, Büro-, Fabrikations-, Werkstatt- und Lagerräumen	379	96	0	0	2	0	1	0
410100	Bes. schw. Fall des Diebstahls in/aus Dienst-, Büro-, Fabrikations-, Werkstatt- und Lagerräumen von Kraftwagen	22	15	0	0	0	0	0	0
410200	Bes. schw. Fall des Diebstahls in/aus Dienst-/Büro-/Fabrikat.-/Werkst./Lagerräumen von Mopeds und Krafträdern	9	0	0	0	0	0	0	0
410300	Bes. schw. Fall des Diebstahls in/aus Dienst-, Büro-, Fabrikations-, Werkstatt- und Lagerräumen von Fahrrädern	9	0	0	0	0	0	0	0
410500	Bes. schw. Fall des Diebstahls in/aus Dienst-/Büro-/Fabrikations-/Werkst.- u. Lagerräumen von unbaren Zahlungsmitteln	14	3	0	0	0	0	1	0
410700	Bes. schw. Fall des Diebstahls in/aus Dienst-, Büro-, Fabrikations-, Werkstatt- und Lagerräumen von/aus Automaten	2	0	0	0	0	0	0	0
410800	Bes. schw. Fall des Diebstahls in/aus Dienst-/Büro-/Fabrikat.-/Werkst./Lagerräumen v. Antiquit./Kunst-/sagr. Gegenst.	1	0	0	0	0	0	0	0
415*00	Diebstahl unter erschwerenden Umständen in/aus Gaststätten, Kantinen, Hotels und Pensionen	75	5	0	0	0	0	0	0
415000	Bes. schw. Fall des Diebstahls in/aus Gaststätten, Kantinen, Hotels und Pensionen	71	5	0	0	0	0	0	0
415700	Bes. schw. Fall des Diebstahls in/aus Gaststätten, Kantinen, Hotels und Pensionen von/aus Automaten	4	0	0	0	0	0	0	0
425*00	Schwerer Diebstahl in/aus Kiosken, Warenhäusern, Verkaufsräumen, Selbstbedienungsläden, Schaufenstern, Schaukästen und Vitrinen	246	57	0	1	0	0	1	9
425000	Besonders schwerer Fall des Diebstahls in/aus Kiosken, Warenhäusern, Verkaufsräumen, Selbstbedienungsläden	165	33	0	1	0	0	1	4
425300	Bes. schw. Fall des Diebstahls in/aus Warenhäusern, Verkaufsräumen, SB-Läden von Fahrrädern	1	0	0	0	0	0	0	0
425400	Bes. schw. Fall des Diebstahls in/aus Warenhäusern, Verkaufsräumen, SB-Läden von Schusswaffen	2	0	0	0	0	0	0	0

Schlüssel der Tat	Straftat	Täter insgesamt pro Delikt	Nicht-deutsche Täter pro Delikt	425 Aserbaidshan	432 Vietnam	285 Tunesien	165 Ungarn	166 Ukraine	444 Kasachstan
400086	Schwerer Diebstahl in/aus einer Kirche	9	2	0	0	0	0	0	0
400096	Schwerer Diebstahl von Buntmetall	83	19	0	0	0	0	0	0
400100	Schwerer Diebstahl von Kraftwagen	101	37	0	0	1	0	0	0
400200	Schwerer Diebstahl von Mopeds und Krafträdern	95	0	0	0	0	0	0	0
400300	Schwerer Diebstahl von Fahrrädern	294	16	0	0	0	0	0	0
400400	Schwerer Diebstahl von Schusswaffen	8	1	0	0	0	0	0	0
400500	Schwerer Diebstahl von unbaren Zahlungsmitteln	3	0	0	0	0	0	0	0
400700	Schwerer Diebstahl von/aus Automaten	81	9	0	0	0	0	1	0
400800	Schwerer Diebstahl von Antiquitäten, Kunst- und sakralen Gegenständen	3	0	0	0	0	0	0	0
405*00	Diebstahl unter erschwerenden Umständen in/aus Banken, Sparkassen, Postfilialen und -agenturen und dgl.	17	6	0	0	0	0	1	1
405000	Schwerer Diebstahl in/aus Banken, Sparkassen, Postfilialen und -agenturen	17	6	0	0	0	0	1	1
410*00	Diebstahl unter erschwerenden Umständen in/aus Dienst-, Büro-, Fabrikations-, Werkstatt- und Lagerräumen	413	111	0	0	1	1	2	2
410000	Schwerer Diebstahl in/aus Dienst-, Büro-, Fabrikations-, Werkstatt- und Lagerräumen	379	96	0	0	1	1	0	2
410100	Bes. schw. Fall des Diebstahls in/aus Dienst-, Büro-, Fabrikations-, Werkstatt- und Lagerräumen von Kraftwagen	22	15	0	0	0	0	0	0
410200	Bes. schw. Fall des Diebstahls in/aus Dienst-/Büro-/Fabrikat.-/Werkst./Lagerräumen von Mopeds und Krafträdern	9	0	0	0	0	0	0	0
410300	Bes. schw. Fall des Diebstahls in/aus Dienst-, Büro-, Fabrikations-, Werkstatt- und Lagerräumen von Fahrrädern	9	0	0	0	0	0	0	0
410500	Bes. schw. Fall des Diebstahls in/aus Dienst-/Büro-/Fabrikations-/Werkst.- u. Lagerräumen von unbaren Zahlungsmitteln	14	3	0	0	0	0	2	0
410700	Bes. schw. Fall des Diebstahls in/aus Dienst-, Büro-, Fabrikations-, Werkstatt- und Lagerräumen von/aus Automaten	2	0	0	0	0	0	0	0
410800	Bes. schw. Fall des Diebstahls in/aus Dienst-/Büro-/Fabrikat.-/Werkst./Lagerräumen v. Antiquit./Kunst-/sagr. Gegenst.	1	0	0	0	0	0	0	0
415*00	Diebstahl unter erschwerenden Umständen in/aus Gaststätten, Kantinen, Hotels und Pensionen	75	5	0	0	1	0	0	0
415000	Bes. schw. Fall des Diebstahls in/aus Gaststätten, Kantinen, Hotels und Pensionen	71	5	0	0	1	0	0	0
415700	Bes. schw. Fall des Diebstahls in/aus Gaststätten, Kantinen, Hotels und Pensionen von/aus Automaten	4	0	0	0	0	0	0	0
425*00	Schwerer Diebstahl in/aus Kiosken, Warenhäusern, Verkaufsräumen, Selbstbedienungsläden, Schaufenstern, Schaukästen und Vitrinen	246	57	0	0	1	0	3	0
425000	Besonders schwerer Fall des Diebstahls in/aus Kiosken, Warenhäusern, Verkaufsräumen, Selbstbedienungsläden	165	33	0	0	0	0	3	0
425300	Bes. schw. Fall des Diebstahls in/aus Warenhäusern, Verkaufsräumen, SB-Läden von Fahrrädern	1	0	0	0	0	0	0	0
425400	Bes. schw. Fall des Diebstahls in/aus Warenhäusern, Verkaufsräumen, SB-Läden von Schusswaffen	2	0	0	0	0	0	0	0

Schlüssel der Tat	Straftat	Täter insgesamt pro Delikt	Nicht-deutsche Täter pro Delikt	137 Italien	139 Lettland	436 Indien	439 Iran, Islamische Republik	221 Algerien	155 Slowakei
400086	Schwerer Diebstahl in/aus einer Kirche	9	2	0	0	0	0	0	0
400096	Schwerer Diebstahl von Buntmetall	83	19	0	0	0	0	0	0
400100	Schwerer Diebstahl von Kraftwagen	101	37	0	0	0	0	0	2
400200	Schwerer Diebstahl von Mopeds und Krafträdern	95	0	0	0	0	0	0	0
400300	Schwerer Diebstahl von Fahrrädern	294	16	0	1	0	0	0	0
400400	Schwerer Diebstahl von Schusswaffen	8	1	0	0	0	0	0	0
400500	Schwerer Diebstahl von unbaren Zahlungsmitteln	3	0	0	0	0	0	0	0
400700	Schwerer Diebstahl von/aus Automaten	81	9	0	0	0	0	0	2
400800	Schwerer Diebstahl von Antiquitäten, Kunst- und sakralen Gegenständen	3	0	0	0	0	0	0	0
405*00	Diebstahl unter erschwerenden Umständen in/aus Banken, Sparkassen, Postfilialen und -agenturen und dgl.	17	6	0	0	0	0	0	0
405000	Schwerer Diebstahl in/aus Banken, Sparkassen, Postfilialen und -agenturen	17	6	0	0	0	0	0	0
410*00	Diebstahl unter erschwerenden Umständen in/aus Dienst-, Büro-, Fabrikations-, Werkstatt- und Lagerräumen	413	111	0	0	0	0	0	1
410000	Schwerer Diebstahl in/aus Dienst-, Büro-, Fabrikations-, Werkstatt- und Lagerräumen	379	96	0	0	0	0	0	1
410100	Bes. schw. Fall des Diebstahls in/aus Dienst-, Büro-, Fabrikations-, Werkstatt- und Lagerräumen von Kraftwagen	22	15	0	0	0	0	0	0
410200	Bes. schw. Fall des Diebstahls in/aus Dienst-/Büro-/Fabrikat.-/Werkst./Lagerräumen von Mopeds und Krafträdern	9	0	0	0	0	0	0	0
410300	Bes. schw. Fall des Diebstahls in/aus Dienst-, Büro-, Fabrikations-, Werkstatt- und Lagerräumen von Fahrrädern	9	0	0	0	0	0	0	0
410500	Bes. schw. Fall des Diebstahls in/aus Dienst-/Büro-/Fabrikations-/Werkst.- u. Lagerräumen von unbaren Zahlungsmitteln	14	3	0	0	0	0	0	0
410700	Bes. schw. Fall des Diebstahls in/aus Dienst-, Büro-, Fabrikations-, Werkstatt- und Lagerräumen von/aus Automaten	2	0	0	0	0	0	0	0
410800	Bes. schw. Fall des Diebstahls in/aus Dienst-/Büro-/Fabrikat.-/Werkst./Lagerräumen v. Antiquit./Kunst-/sagr. Gegenst.	1	0	0	0	0	0	0	0
415*00	Diebstahl unter erschwerenden Umständen in/aus Gaststätten, Kantinen, Hotels und Pensionen	75	5	0	0	0	0	0	1
415000	Bes. schw. Fall des Diebstahls in/aus Gaststätten, Kantinen, Hotels und Pensionen	71	5	0	0	0	0	0	1
415700	Bes. schw. Fall des Diebstahls in/aus Gaststätten, Kantinen, Hotels und Pensionen von/aus Automaten	4	0	0	0	0	0	0	0
425*00	Schwerer Diebstahl in/aus Kiosken, Warenhäusern, Verkaufsräumen, Selbstbedienungsläden, Schaufenstern, Schaukästen und Vitrinen	246	57	0	1	0	0	0	1
425000	Besonders schwerer Fall des Diebstahls in/aus Kiosken, Warenhäusern, Verkaufsräumen, Selbstbedienungsläden	165	33	0	1	0	0	0	0
425300	Bes. schw. Fall des Diebstahls in/aus Warenhäusern, Verkaufsräumen, SB-Läden von Fahrrädern	1	0	0	0	0	0	0	0
425400	Bes. schw. Fall des Diebstahls in/aus Warenhäusern, Verkaufsräumen, SB-Läden von Schusswaffen	2	0	0	0	0	0	0	0

Schlüssel der Tat	Straftat	Täter insgesamt pro Delikt	Nicht-deutsche Täter pro Delikt	122 Bosnien und Herzegowina	461 Pakistan	151 Österreich	142 Litauen	451 Libanon	422 Armenien
400086	Schwerer Diebstahl in/aus einer Kirche	9	2	0	0	0	0	0	0
400096	Schwerer Diebstahl von Buntmetall	83	19	0	0	0	0	0	0
400100	Schwerer Diebstahl von Kraftwagen	101	37	1	0	0	1	0	0
400200	Schwerer Diebstahl von Mopeds und Krafträdern	95	0	0	0	0	0	0	0
400300	Schwerer Diebstahl von Fahrrädern	294	16	1	0	0	0	0	0
400400	Schwerer Diebstahl von Schusswaffen	8	1	0	0	0	0	0	0
400500	Schwerer Diebstahl von unbaren Zahlungsmitteln	3	0	0	0	0	0	0	0
400700	Schwerer Diebstahl von/aus Automaten	81	9	0	0	0	0	0	0
400800	Schwerer Diebstahl von Antiquitäten, Kunst- und sakralen Gegenständen	3	0	0	0	0	0	0	0
405*00	Diebstahl unter erschwerenden Umständen in/aus Banken, Sparkassen, Postfilialen und -agenturen und dgl.	17	6	0	0	0	0	0	0
405000	Schwerer Diebstahl in/aus Banken, Sparkassen, Postfilialen und -agenturen	17	6	0	0	0	0	0	0
410*00	Diebstahl unter erschwerenden Umständen in/aus Dienst-, Büro-, Fabrikations-, Werkstatt- und Lagerräumen	413	111	0	0	0	0	0	0
410000	Schwerer Diebstahl in/aus Dienst-, Büro-, Fabrikations-, Werkstatt- und Lagerräumen	379	96	0	0	0	0	0	0
410100	Bes. schw. Fall des Diebstahls in/aus Dienst-, Büro-, Fabrikations-, Werkstatt- und Lagerräumen von Kraftwagen	22	15	0	0	0	0	0	0
410200	Bes. schw. Fall des Diebstahls in/aus Dienst-/Büro-/Fabrikat.-/Werkst./Lagerräumen von Mopeds und Krafträdern	9	0	0	0	0	0	0	0
410300	Bes. schw. Fall des Diebstahls in/aus Dienst-, Büro-, Fabrikations-, Werkstatt- und Lagerräumen von Fahrrädern	9	0	0	0	0	0	0	0
410500	Bes. schw. Fall des Diebstahls in/aus Dienst-/Büro-/Fabrikations-/Werkst.- u. Lagerräumen von unbaren Zahlungsmitteln	14	3	0	0	0	0	0	0
410700	Bes. schw. Fall des Diebstahls in/aus Dienst-, Büro-, Fabrikations-, Werkstatt- und Lagerräumen von/aus Automaten	2	0	0	0	0	0	0	0
410800	Bes. schw. Fall des Diebstahls in/aus Dienst-/Büro-/Fabrikat.-/Werkst./Lagerräumen v. Antiquit./Kunst-/sagr. Gegenst.	1	0	0	0	0	0	0	0
415*00	Diebstahl unter erschwerenden Umständen in/aus Gaststätten, Kantinen, Hotels und Pensionen	75	5	0	0	0	0	0	0
415000	Bes. schw. Fall des Diebstahls in/aus Gaststätten, Kantinen, Hotels und Pensionen	71	5	0	0	0	0	0	0
415700	Bes. schw. Fall des Diebstahls in/aus Gaststätten, Kantinen, Hotels und Pensionen von/aus Automaten	4	0	0	0	0	0	0	0
425*00	Schwerer Diebstahl in/aus Kiosken, Warenhäusern, Verkaufsräumen, Selbstbedienungsläden, Schaufenstern, Schaukästen und Vitrinen	246	57	2	0	0	0	0	0
425000	Besonders schwerer Fall des Diebstahls in/aus Kiosken, Warenhäusern, Verkaufsräumen, Selbstbedienungsläden	165	33	1	0	0	0	0	0
425300	Bes. schw. Fall des Diebstahls in/aus Warenhäusern, Verkaufsräumen, SB-Läden von Fahrrädern	1	0	0	0	0	0	0	0
425400	Bes. schw. Fall des Diebstahls in/aus Warenhäusern, Verkaufsräumen, SB-Läden von Schusswaffen	2	0	0	0	0	0	0	0

Schlüssel der Tat	Straftat	Täter insgesamt pro Delikt	Nicht-deutsche Täter pro Delikt	134 Griechenland	169 Belarus	158 Schweiz	252 Marokko	997 staatenlos	129 Frankreich
400086	Schwerer Diebstahl in/aus einer Kirche	9	2	0	0	0	0	0	0
400096	Schwerer Diebstahl von Buntmetall	83	19	0	0	0	0	0	0
400100	Schwerer Diebstahl von Kraftwagen	101	37	0	4	0	0	0	0
400200	Schwerer Diebstahl von Mopeds und Krafträdern	95	0	0	0	0	0	0	0
400300	Schwerer Diebstahl von Fahrrädern	294	16	0	2	0	0	0	0
400400	Schwerer Diebstahl von Schusswaffen	8	1	0	0	0	0	0	0
400500	Schwerer Diebstahl von unbaren Zahlungsmitteln	3	0	0	0	0	0	0	0
400700	Schwerer Diebstahl von/aus Automaten	81	9	0	0	0	0	0	1
400800	Schwerer Diebstahl von Antiquitäten, Kunst- und sakralen Gegenständen	3	0	0	0	0	0	0	0
405*00	Diebstahl unter erschwerenden Umständen in/aus Banken, Sparkassen, Postfilialen und -agenturen und dgl.	17	6	0	0	0	0	0	0
405000	Schwerer Diebstahl in/aus Banken, Sparkassen, Postfilialen und -agenturen	17	6	0	0	0	0	0	0
410*00	Diebstahl unter erschwerenden Umständen in/aus Dienst-, Büro-, Fabrikations-, Werkstatt- und Lagerräumen	413	111	0	0	0	0	0	0
410000	Schwerer Diebstahl in/aus Dienst-, Büro-, Fabrikations-, Werkstatt- und Lagerräumen	379	96	0	0	0	0	0	0
410100	Bes. schw. Fall des Diebstahls in/aus Dienst-, Büro-, Fabrikations-, Werkstatt- und Lagerräumen von Kraftwagen	22	15	0	0	0	0	0	0
410200	Bes. schw. Fall des Diebstahls in/aus Dienst-/Büro-/Fabrikat.-/Werkst./Lagerräumen von Mopeds und Krafträdern	9	0	0	0	0	0	0	0
410300	Bes. schw. Fall des Diebstahls in/aus Dienst-, Büro-, Fabrikations-, Werkstatt- und Lagerräumen von Fahrrädern	9	0	0	0	0	0	0	0
410500	Bes. schw. Fall des Diebstahls in/aus Dienst-/Büro-/Fabrikations-/Werkst.- u. Lagerräumen von unbaren Zahlungsmitteln	14	3	0	0	0	0	0	0
410700	Bes. schw. Fall des Diebstahls in/aus Dienst-, Büro-, Fabrikations-, Werkstatt- und Lagerräumen von/aus Automaten	2	0	0	0	0	0	0	0
410800	Bes. schw. Fall des Diebstahls in/aus Dienst-/Büro-/Fabrikat.-/Werkst./Lagerräumen v. Antiquit./Kunst-/sagr. Gegenst.	1	0	0	0	0	0	0	0
415*00	Diebstahl unter erschwerenden Umständen in/aus Gaststätten, Kantinen, Hotels und Pensionen	75	5	0	0	0	0	0	0
415000	Bes. schw. Fall des Diebstahls in/aus Gaststätten, Kantinen, Hotels und Pensionen	71	5	0	0	0	0	0	0
415700	Bes. schw. Fall des Diebstahls in/aus Gaststätten, Kantinen, Hotels und Pensionen von/aus Automaten	4	0	0	0	0	0	0	0
425*00	Schwerer Diebstahl in/aus Kiosken, Warenhäusern, Verkaufsräumen, Selbstbedienungsläden, Schaufenstern, Schaukästen und Vitrinen	246	57	0	1	0	0	0	0
425000	Besonders schwerer Fall des Diebstahls in/aus Kiosken, Warenhäusern, Verkaufsräumen, Selbstbedienungsläden	165	33	0	0	0	0	0	0
425300	Bes. schw. Fall des Diebstahls in/aus Warenhäusern, Verkaufsräumen, SB-Läden von Fahrrädern	1	0	0	0	0	0	0	0
425400	Bes. schw. Fall des Diebstahls in/aus Warenhäusern, Verkaufsräumen, SB-Läden von Schusswaffen	2	0	0	0	0	0	0	0

Schlüssel der Tat	Straftat	Täter insgesamt pro Delikt	Nicht-deutsche Täter pro Delikt	248 Libysch-Arabische Dschamahirija	146 Moldau, Republik	148 Niederlande	161 Spanien	130 Kroatien	479 China
400086	Schwerer Diebstahl in/aus einer Kirche	9	2	0	0	0	0	0	0
400096	Schwerer Diebstahl von Buntmetall	83	19	0	0	0	0	0	0
400100	Schwerer Diebstahl von Kraftwagen	101	37	0	0	0	0	0	0
400200	Schwerer Diebstahl von Mopeds und Krafträdern	95	0	0	0	0	0	0	0
400300	Schwerer Diebstahl von Fahrrädern	294	16	0	0	0	0	0	0
400400	Schwerer Diebstahl von Schusswaffen	8	1	0	0	1	0	0	0
400500	Schwerer Diebstahl von unbaren Zahlungsmitteln	3	0	0	0	0	0	0	0
400700	Schwerer Diebstahl von/aus Automaten	81	9	0	0	0	0	0	0
400800	Schwerer Diebstahl von Antiquitäten, Kunst- und sakralen Gegenständen	3	0	0	0	0	0	0	0
405*00	Diebstahl unter erschwerenden Umständen in/aus Banken, Sparkassen, Postfilialen und -agenturen und dgl.	17	6	0	0	0	0	0	0
405000	Schwerer Diebstahl in/aus Banken, Sparkassen, Postfilialen und -agenturen	17	6	0	0	0	0	0	0
410*00	Diebstahl unter erschwerenden Umständen in/aus Dienst-, Büro-, Fabrikations-, Werkstatt- und Lagerräumen	413	111	0	0	0	2	0	0
410000	Schwerer Diebstahl in/aus Dienst-, Büro-, Fabrikations-, Werkstatt- und Lagerräumen	379	96	0	0	0	2	0	0
410100	Bes. schw. Fall des Diebstahls in/aus Dienst-, Büro-, Fabrikations-, Werkstatt- und Lagerräumen von Kraftwagen	22	15	0	0	0	0	0	0
410200	Bes. schw. Fall des Diebstahls in/aus Dienst-/Büro-/Fabrikat.-/Werkst./Lagerräumen von Mopeds und Krafträdern	9	0	0	0	0	0	0	0
410300	Bes. schw. Fall des Diebstahls in/aus Dienst-, Büro-, Fabrikations-, Werkstatt- und Lagerräumen von Fahrrädern	9	0	0	0	0	0	0	0
410500	Bes. schw. Fall des Diebstahls in/aus Dienst-/Büro-/Fabrikations-/Werkst.- u. Lagerräumen von unbaren Zahlungsmitteln	14	3	0	0	0	0	0	0
410700	Bes. schw. Fall des Diebstahls in/aus Dienst-, Büro-, Fabrikations-, Werkstatt- und Lagerräumen von/aus Automaten	2	0	0	0	0	0	0	0
410800	Bes. schw. Fall des Diebstahls in/aus Dienst-/Büro-/Fabrikat.-/Werkst./Lagerräumen v. Antiquit./Kunst-/sagr. Gegenst.	1	0	0	0	0	0	0	0
415*00	Diebstahl unter erschwerenden Umständen in/aus Gaststätten, Kantinen, Hotels und Pensionen	75	5	0	1	0	0	0	0
415000	Bes. schw. Fall des Diebstahls in/aus Gaststätten, Kantinen, Hotels und Pensionen	71	5	0	1	0	0	0	0
415700	Bes. schw. Fall des Diebstahls in/aus Gaststätten, Kantinen, Hotels und Pensionen von/aus Automaten	4	0	0	0	0	0	0	0
425*00	Schwerer Diebstahl in/aus Kiosken, Warenhäusern, Verkaufsräumen, Selbstbedienungsläden, Schaufenstern, Schaukästen und Vitrinen	246	57	0	0	0	0	0	0
425000	Besonders schwerer Fall des Diebstahls in/aus Kiosken, Warenhäusern, Verkaufsräumen, Selbstbedienungsläden	165	33	0	0	0	0	0	0
425300	Bes. schw. Fall des Diebstahls in/aus Warenhäusern, Verkaufsräumen, SB-Läden von Fahrrädern	1	0	0	0	0	0	0	0
425400	Bes. schw. Fall des Diebstahls in/aus Warenhäusern, Verkaufsräumen, SB-Läden von Schusswaffen	2	0	0	0	0	0	0	0

Schlüssel der Tat	Straftat	Täter insgesamt pro Delikt	Nicht-deutsche Täter pro Delikt	368 Vereinigte Staaten von Amerika (USA)	168 Verein. Königreich Großbrit./Nordirland	153 Portugal	351 Kuba	131 Slowenien	232 Nigeria
400086	Schwerer Diebstahl in/aus einer Kirche	9	2	0	0	0	0	0	0
400096	Schwerer Diebstahl von Buntmetall	83	19	0	0	0	0	0	0
400100	Schwerer Diebstahl von Kraftwagen	101	37	0	0	0	0	0	0
400200	Schwerer Diebstahl von Mopeds und Krafträdern	95	0	0	0	0	0	0	0
400300	Schwerer Diebstahl von Fahrrädern	294	16	0	0	2	0	0	0
400400	Schwerer Diebstahl von Schusswaffen	8	1	0	0	0	0	0	0
400500	Schwerer Diebstahl von unbaren Zahlungsmitteln	3	0	0	0	0	0	0	0
400700	Schwerer Diebstahl von/aus Automaten	81	9	0	0	0	0	0	0
400800	Schwerer Diebstahl von Antiquitäten, Kunst- und sakralen Gegenständen	3	0	0	0	0	0	0	0
405*00	Diebstahl unter erschwerenden Umständen in/aus Banken, Sparkassen, Postfilialen und -agenturen und dgl.	17	6	0	0	0	0	0	0
405000	Schwerer Diebstahl in/aus Banken, Sparkassen, Postfilialen und -agenturen	17	6	0	0	0	0	0	0
410*00	Diebstahl unter erschwerenden Umständen in/aus Dienst-, Büro-, Fabrikations-, Werkstatt- und Lagerräumen	413	111	0	0	0	0	0	0
410000	Schwerer Diebstahl in/aus Dienst-, Büro-, Fabrikations-, Werkstatt- und Lagerräumen	379	96	0	0	0	0	0	0
410100	Bes. schw. Fall des Diebstahls in/aus Dienst-, Büro-, Fabrikations-, Werkstatt- und Lagerräumen von Kraftwagen	22	15	0	0	0	0	0	0
410200	Bes. schw. Fall des Diebstahls in/aus Dienst-/Büro-/Fabrikat.-/Werkst./Lagerräumen von Mopeds und Krafträdern	9	0	0	0	0	0	0	0
410300	Bes. schw. Fall des Diebstahls in/aus Dienst-, Büro-, Fabrikations-, Werkstatt- und Lagerräumen von Fahrrädern	9	0	0	0	0	0	0	0
410500	Bes. schw. Fall des Diebstahls in/aus Dienst-/Büro-/Fabrikations-/Werkst.- u. Lagerräumen von unbaren Zahlungsmitteln	14	3	0	0	0	0	0	0
410700	Bes. schw. Fall des Diebstahls in/aus Dienst-, Büro-, Fabrikations-, Werkstatt- und Lagerräumen von/aus Automaten	2	0	0	0	0	0	0	0
410800	Bes. schw. Fall des Diebstahls in/aus Dienst-/Büro-/Fabrikat.-/Werkst./Lagerräumen v. Antiquit./Kunst-/sagr. Gegenst.	1	0	0	0	0	0	0	0
415*00	Diebstahl unter erschwerenden Umständen in/aus Gaststätten, Kantinen, Hotels und Pensionen	75	5	0	0	0	0	0	0
415000	Bes. schw. Fall des Diebstahls in/aus Gaststätten, Kantinen, Hotels und Pensionen	71	5	0	0	0	0	0	0
415700	Bes. schw. Fall des Diebstahls in/aus Gaststätten, Kantinen, Hotels und Pensionen von/aus Automaten	4	0	0	0	0	0	0	0
425*00	Schwerer Diebstahl in/aus Kiosken, Warenhäusern, Verkaufsräumen, Selbstbedienungsläden, Schaufenstern, Schaukästen und Vitrinen	246	57	0	1	0	0	0	0
425000	Besonders schwerer Fall des Diebstahls in/aus Kiosken, Warenhäusern, Verkaufsräumen, Selbstbedienungsläden	165	33	0	0	0	0	0	0
425300	Bes. schw. Fall des Diebstahls in/aus Warenhäusern, Verkaufsräumen, SB-Läden von Fahrrädern	1	0	0	0	0	0	0	0
425400	Bes. schw. Fall des Diebstahls in/aus Warenhäusern, Verkaufsräumen, SB-Läden von Schusswaffen	2	0	0	0	0	0	0	0

Schlüssel der Tat	Straftat	Täter insgesamt pro Delikt	Nicht-deutsche Täter pro Delikt	262 Kamerun	272 Sierra Leone	460 Bangladesch	476 Thailand	477 Usbekistan	254 Mosambik
400086	Schwerer Diebstahl in/aus einer Kirche	9	2	0	0	0	0	0	0
400096	Schwerer Diebstahl von Buntmetall	83	19	0	0	0	0	0	0
400100	Schwerer Diebstahl von Kraftwagen	101	37	0	0	0	0	0	0
400200	Schwerer Diebstahl von Mopeds und Krafträdern	95	0	0	0	0	0	0	0
400300	Schwerer Diebstahl von Fahrrädern	294	16	0	0	0	0	0	0
400400	Schwerer Diebstahl von Schusswaffen	8	1	0	0	0	0	0	0
400500	Schwerer Diebstahl von unbaren Zahlungsmitteln	3	0	0	0	0	0	0	0
400700	Schwerer Diebstahl von/aus Automaten	81	9	0	0	0	0	0	0
400800	Schwerer Diebstahl von Antiquitäten, Kunst- und sakralen Gegenständen	3	0	0	0	0	0	0	0
405*00	Diebstahl unter erschwerenden Umständen in/aus Banken, Sparkassen, Postfilialen und -agenturen und dgl.	17	6	0	0	0	0	0	0
405000	Schwerer Diebstahl in/aus Banken, Sparkassen, Postfilialen und -agenturen	17	6	0	0	0	0	0	0
410*00	Diebstahl unter erschwerenden Umständen in/aus Dienst-, Büro-, Fabrikations-, Werkstatt- und Lagerräumen	413	111	0	0	0	0	0	0
410000	Schwerer Diebstahl in/aus Dienst-, Büro-, Fabrikations-, Werkstatt- und Lagerräumen	379	96	0	0	0	0	0	0
410100	Bes. schw. Fall des Diebstahls in/aus Dienst-, Büro-, Fabrikations-, Werkstatt- und Lagerräumen von Kraftwagen	22	15	0	0	0	0	0	0
410200	Bes. schw. Fall des Diebstahls in/aus Dienst-/Büro-/Fabrikat.-/Werkst./Lagerräumen von Mopeds und Krafträdern	9	0	0	0	0	0	0	0
410300	Bes. schw. Fall des Diebstahls in/aus Dienst-, Büro-, Fabrikations-, Werkstatt- und Lagerräumen von Fahrrädern	9	0	0	0	0	0	0	0
410500	Bes. schw. Fall des Diebstahls in/aus Dienst-/Büro-/Fabrikations-/Werkst.- u. Lagerräumen von unbaren Zahlungsmitteln	14	3	0	0	0	0	0	0
410700	Bes. schw. Fall des Diebstahls in/aus Dienst-, Büro-, Fabrikations-, Werkstatt- und Lagerräumen von/aus Automaten	2	0	0	0	0	0	0	0
410800	Bes. schw. Fall des Diebstahls in/aus Dienst-/Büro-/Fabrikat.-/Werkst./Lagerräumen v. Antiquit./Kunst-/sagr. Gegenst.	1	0	0	0	0	0	0	0
415*00	Diebstahl unter erschwerenden Umständen in/aus Gaststätten, Kantinen, Hotels und Pensionen	75	5	0	0	0	0	0	0
415000	Bes. schw. Fall des Diebstahls in/aus Gaststätten, Kantinen, Hotels und Pensionen	71	5	0	0	0	0	0	0
415700	Bes. schw. Fall des Diebstahls in/aus Gaststätten, Kantinen, Hotels und Pensionen von/aus Automaten	4	0	0	0	0	0	0	0
425*00	Schwerer Diebstahl in/aus Kiosken, Warenhäusern, Verkaufsräumen, Selbstbedienungsläden, Schaufenstern, Schaukästen und Vitrinen	246	57	0	0	0	0	0	0
425000	Besonders schwerer Fall des Diebstahls in/aus Kiosken, Warenhäusern, Verkaufsräumen, Selbstbedienungsläden	165	33	0	0	0	0	0	0
425300	Bes. schw. Fall des Diebstahls in/aus Warenhäusern, Verkaufsräumen, SB-Läden von Fahrrädern	1	0	0	0	0	0	0	0
425400	Bes. schw. Fall des Diebstahls in/aus Warenhäusern, Verkaufsräumen, SB-Läden von Schusswaffen	2	0	0	0	0	0	0	0

Schlüssel der Tat	Straftat	Täter insgesamt pro Delikt	Nicht-deutsche Täter pro Delikt	287 Ägypten	450 Kirgisistan	127 Estland	157 Schweden	445 Jordanien	140 Montenegro
400086	Schwerer Diebstahl in/aus einer Kirche	9	2	0	0	0	0	0	0
400096	Schwerer Diebstahl von Buntmetall	83	19	0	0	0	0	0	0
400100	Schwerer Diebstahl von Kraftwagen	101	37	0	0	0	0	0	0
400200	Schwerer Diebstahl von Mopeds und Krafträdern	95	0	0	0	0	0	0	0
400300	Schwerer Diebstahl von Fahrrädern	294	16	0	0	0	0	0	0
400400	Schwerer Diebstahl von Schusswaffen	8	1	0	0	0	0	0	0
400500	Schwerer Diebstahl von unbaren Zahlungsmitteln	3	0	0	0	0	0	0	0
400700	Schwerer Diebstahl von/aus Automaten	81	9	0	0	0	0	0	0
400800	Schwerer Diebstahl von Antiquitäten, Kunst- und sakralen Gegenständen	3	0	0	0	0	0	0	0
405*00	Diebstahl unter erschwerenden Umständen in/aus Banken, Sparkassen, Postfilialen und -agenturen und dgl.	17	6	0	0	0	1	0	0
405000	Schwerer Diebstahl in/aus Banken, Sparkassen, Postfilialen und -agenturen	17	6	0	0	0	1	0	0
410*00	Diebstahl unter erschwerenden Umständen in/aus Dienst-, Büro-, Fabrikations-, Werkstatt- und Lagerräumen	413	111	0	0	0	0	0	0
410000	Schwerer Diebstahl in/aus Dienst-, Büro-, Fabrikations-, Werkstatt- und Lagerräumen	379	96	0	0	0	0	0	0
410100	Bes. schw. Fall des Diebstahls in/aus Dienst-, Büro-, Fabrikations-, Werkstatt- und Lagerräumen von Kraftwagen	22	15	0	0	0	0	0	0
410200	Bes. schw. Fall des Diebstahls in/aus Dienst-/Büro-/Fabrikat.-/Werkst./Lagerräumen von Mopeds und Krafträdern	9	0	0	0	0	0	0	0
410300	Bes. schw. Fall des Diebstahls in/aus Dienst-, Büro-, Fabrikations-, Werkstatt- und Lagerräumen von Fahrrädern	9	0	0	0	0	0	0	0
410500	Bes. schw. Fall des Diebstahls in/aus Dienst-/Büro-/Fabrikations-/Werkst.- u. Lagerräumen von unbaren Zahlungsmitteln	14	3	0	0	0	0	0	0
410700	Bes. schw. Fall des Diebstahls in/aus Dienst-, Büro-, Fabrikations-, Werkstatt- und Lagerräumen von/aus Automaten	2	0	0	0	0	0	0	0
410800	Bes. schw. Fall des Diebstahls in/aus Dienst-/Büro-/Fabrikat.-/Werkst./Lagerräumen v. Antiquit./Kunst-/sagr. Gegenst.	1	0	0	0	0	0	0	0
415*00	Diebstahl unter erschwerenden Umständen in/aus Gaststätten, Kantinen, Hotels und Pensionen	75	5	0	0	0	0	0	0
415000	Bes. schw. Fall des Diebstahls in/aus Gaststätten, Kantinen, Hotels und Pensionen	71	5	0	0	0	0	0	0
415700	Bes. schw. Fall des Diebstahls in/aus Gaststätten, Kantinen, Hotels und Pensionen von/aus Automaten	4	0	0	0	0	0	0	0
425*00	Schwerer Diebstahl in/aus Kiosken, Warenhäusern, Verkaufsräumen, Selbstbedienungsläden, Schaufenstern, Schaukästen und Vitrinen	246	57	0	0	0	1	0	0
425000	Besonders schwerer Fall des Diebstahls in/aus Kiosken, Warenhäusern, Verkaufsräumen, Selbstbedienungsläden	165	33	0	0	0	1	0	0
425300	Bes. schw. Fall des Diebstahls in/aus Warenhäusern, Verkaufsräumen, SB-Läden von Fahrrädern	1	0	0	0	0	0	0	0
425400	Bes. schw. Fall des Diebstahls in/aus Warenhäusern, Verkaufsräumen, SB-Läden von Schusswaffen	2	0	0	0	0	0	0	0

Schlüssel der Tat	Straftat	Täter insgesamt pro Delikt	Nicht-deutsche Täter pro Delikt	327 Brasilien	999 ohne Angabe	124 Belgien	135 Irland	238 Ghana	245 Kongo
400086	Schwerer Diebstahl in/aus einer Kirche	9	2	0	0	0	0	0	0
400096	Schwerer Diebstahl von Buntmetall	83	19	0	0	0	0	0	0
400100	Schwerer Diebstahl von Kraftwagen	101	37	0	0	0	0	0	0
400200	Schwerer Diebstahl von Mopeds und Krafträdern	95	0	0	0	0	0	0	0
400300	Schwerer Diebstahl von Fahrrädern	294	16	0	0	0	0	0	0
400400	Schwerer Diebstahl von Schusswaffen	8	1	0	0	0	0	0	0
400500	Schwerer Diebstahl von unbaren Zahlungsmitteln	3	0	0	0	0	0	0	0
400700	Schwerer Diebstahl von/aus Automaten	81	9	0	0	0	0	0	0
400800	Schwerer Diebstahl von Antiquitäten, Kunst- und sakralen Gegenständen	3	0	0	0	0	0	0	0
405*00	Diebstahl unter erschwerenden Umständen in/aus Banken, Sparkassen, Postfilialen und -agenturen und dgl.	17	6	0	0	0	0	0	0
405000	Schwerer Diebstahl in/aus Banken, Sparkassen, Postfilialen und -agenturen	17	6	0	0	0	0	0	0
410*00	Diebstahl unter erschwerenden Umständen in/aus Dienst-, Büro-, Fabrikations-, Werkstatt- und Lagerräumen	413	111	0	0	0	0	0	0
410000	Schwerer Diebstahl in/aus Dienst-, Büro-, Fabrikations-, Werkstatt- und Lagerräumen	379	96	0	0	0	0	0	0
410100	Bes. schw. Fall des Diebstahls in/aus Dienst-, Büro-, Fabrikations-, Werkstatt- und Lagerräumen von Kraftwagen	22	15	0	0	0	0	0	0
410200	Bes. schw. Fall des Diebstahls in/aus Dienst-/Büro-/Fabrikat.-/Werkst./Lagerräumen von Mopeds und Krafträdern	9	0	0	0	0	0	0	0
410300	Bes. schw. Fall des Diebstahls in/aus Dienst-, Büro-, Fabrikations-, Werkstatt- und Lagerräumen von Fahrrädern	9	0	0	0	0	0	0	0
410500	Bes. schw. Fall des Diebstahls in/aus Dienst-/Büro-/Fabrikations-/Werkst.- u. Lagerräumen von unbaren Zahlungsmitteln	14	3	0	0	0	0	0	0
410700	Bes. schw. Fall des Diebstahls in/aus Dienst-, Büro-, Fabrikations-, Werkstatt- und Lagerräumen von/aus Automaten	2	0	0	0	0	0	0	0
410800	Bes. schw. Fall des Diebstahls in/aus Dienst-/Büro-/Fabrikat.-/Werkst./Lagerräumen v. Antiquit./Kunst-/sagr. Gegenst.	1	0	0	0	0	0	0	0
415*00	Diebstahl unter erschwerenden Umständen in/aus Gaststätten, Kantinen, Hotels und Pensionen	75	5	0	0	0	0	0	0
415000	Bes. schw. Fall des Diebstahls in/aus Gaststätten, Kantinen, Hotels und Pensionen	71	5	0	0	0	0	0	0
415700	Bes. schw. Fall des Diebstahls in/aus Gaststätten, Kantinen, Hotels und Pensionen von/aus Automaten	4	0	0	0	0	0	0	0
425*00	Schwerer Diebstahl in/aus Kiosken, Warenhäusern, Verkaufsräumen, Selbstbedienungsläden, Schaufenstern, Schaukästen und Vitrinen	246	57	0	0	0	0	0	0
425000	Besonders schwerer Fall des Diebstahls in/aus Kiosken, Warenhäusern, Verkaufsräumen, Selbstbedienungsläden	165	33	0	0	0	0	0	0
425300	Bes. schw. Fall des Diebstahls in/aus Warenhäusern, Verkaufsräumen, SB-Läden von Fahrrädern	1	0	0	0	0	0	0	0
425400	Bes. schw. Fall des Diebstahls in/aus Warenhäusern, Verkaufsräumen, SB-Läden von Schusswaffen	2	0	0	0	0	0	0	0

Schlüssel der Tat	Straftat	Täter insgesamt pro Delikt	Nicht-deutsche Täter pro Delikt	251 Mali	441 Israel	467 Korea (Republik)	126 Dänemark	149 Norwegen	237 Gambia
400086	Schwerer Diebstahl in/aus einer Kirche	9	2	0	0	0	0	0	0
400096	Schwerer Diebstahl von Buntmetall	83	19	0	0	0	0	0	0
400100	Schwerer Diebstahl von Kraftwagen	101	37	0	0	0	0	0	0
400200	Schwerer Diebstahl von Mopeds und Krafträdern	95	0	0	0	0	0	0	0
400300	Schwerer Diebstahl von Fahrrädern	294	16	0	0	0	0	0	0
400400	Schwerer Diebstahl von Schusswaffen	8	1	0	0	0	0	0	0
400500	Schwerer Diebstahl von unbaren Zahlungsmitteln	3	0	0	0	0	0	0	0
400700	Schwerer Diebstahl von/aus Automaten	81	9	0	0	0	0	0	0
400800	Schwerer Diebstahl von Antiquitäten, Kunst- und sakralen Gegenständen	3	0	0	0	0	0	0	0
405*00	Diebstahl unter erschwerenden Umständen in/aus Banken, Sparkassen, Postfilialen und -agenturen und dgl.	17	6	0	0	0	0	0	0
405000	Schwerer Diebstahl in/aus Banken, Sparkassen, Postfilialen und -agenturen	17	6	0	0	0	0	0	0
410*00	Diebstahl unter erschwerenden Umständen in/aus Dienst-, Büro-, Fabrikations-, Werkstatt- und Lagerräumen	413	111	0	0	0	0	0	0
410000	Schwerer Diebstahl in/aus Dienst-, Büro-, Fabrikations-, Werkstatt- und Lagerräumen	379	96	0	0	0	0	0	0
410100	Bes. schw. Fall des Diebstahls in/aus Dienst-, Büro-, Fabrikations-, Werkstatt- und Lagerräumen von Kraftwagen	22	15	0	0	0	0	0	0
410200	Bes. schw. Fall des Diebstahls in/aus Dienst-/Büro-/Fabrikat.-/Werkst./Lagerräumen von Mopeds und Krafträdern	9	0	0	0	0	0	0	0
410300	Bes. schw. Fall des Diebstahls in/aus Dienst-, Büro-, Fabrikations-, Werkstatt- und Lagerräumen von Fahrrädern	9	0	0	0	0	0	0	0
410500	Bes. schw. Fall des Diebstahls in/aus Dienst-/Büro-/Fabrikations-/Werkst.- u. Lagerräumen von unbaren Zahlungsmitteln	14	3	0	0	0	0	0	0
410700	Bes. schw. Fall des Diebstahls in/aus Dienst-, Büro-, Fabrikations-, Werkstatt- und Lagerräumen von/aus Automaten	2	0	0	0	0	0	0	0
410800	Bes. schw. Fall des Diebstahls in/aus Dienst-/Büro-/Fabrikat.-/Werkst./Lagerräumen v. Antiquit./Kunst-/sagr. Gegenst.	1	0	0	0	0	0	0	0
415*00	Diebstahl unter erschwerenden Umständen in/aus Gaststätten, Kantinen, Hotels und Pensionen	75	5	0	0	0	0	0	0
415000	Bes. schw. Fall des Diebstahls in/aus Gaststätten, Kantinen, Hotels und Pensionen	71	5	0	0	0	0	0	0
415700	Bes. schw. Fall des Diebstahls in/aus Gaststätten, Kantinen, Hotels und Pensionen von/aus Automaten	4	0	0	0	0	0	0	0
425*00	Schwerer Diebstahl in/aus Kiosken, Warenhäusern, Verkaufsräumen, Selbstbedienungsläden, Schaufenstern, Schaukästen und Vitrinen	246	57	0	0	0	0	0	0
425000	Besonders schwerer Fall des Diebstahls in/aus Kiosken, Warenhäusern, Verkaufsräumen, Selbstbedienungsläden	165	33	0	0	0	0	0	0
425300	Bes. schw. Fall des Diebstahls in/aus Warenhäusern, Verkaufsräumen, SB-Läden von Fahrrädern	1	0	0	0	0	0	0	0
425400	Bes. schw. Fall des Diebstahls in/aus Warenhäusern, Verkaufsräumen, SB-Läden von Schusswaffen	2	0	0	0	0	0	0	0

Schlüssel der Tat	Straftat	Täter insgesamt pro Delikt	Nicht-deutsche Täter pro Delikt	243 Kenia	259 Guinea-Bissau	437 Indonesien	469 Vereinigte Arabische Emirate	470 Tadschikistan	472 Saudi-Arabien
400086	Schwerer Diebstahl in/aus einer Kirche	9	2	0	0	0	0	0	0
400096	Schwerer Diebstahl von Buntmetall	83	19	0	0	0	0	0	0
400100	Schwerer Diebstahl von Kraftwagen	101	37	0	0	0	0	0	0
400200	Schwerer Diebstahl von Mopeds und Krafträdern	95	0	0	0	0	0	0	0
400300	Schwerer Diebstahl von Fahrrädern	294	16	0	0	0	0	0	0
400400	Schwerer Diebstahl von Schusswaffen	8	1	0	0	0	0	0	0
400500	Schwerer Diebstahl von unbaren Zahlungsmitteln	3	0	0	0	0	0	0	0
400700	Schwerer Diebstahl von/aus Automaten	81	9	0	0	0	0	0	0
400800	Schwerer Diebstahl von Antiquitäten, Kunst- und sakralen Gegenständen	3	0	0	0	0	0	0	0
405*00	Diebstahl unter erschwerenden Umständen in/aus Banken, Sparkassen, Postfilialen und -agenturen und dgl.	17	6	0	0	0	0	0	0
405000	Schwerer Diebstahl in/aus Banken, Sparkassen, Postfilialen und -agenturen	17	6	0	0	0	0	0	0
410*00	Diebstahl unter erschwerenden Umständen in/aus Dienst-, Büro-, Fabrikations-, Werkstatt- und Lagerräumen	413	111	0	0	0	0	0	0
410000	Schwerer Diebstahl in/aus Dienst-, Büro-, Fabrikations-, Werkstatt- und Lagerräumen	379	96	0	0	0	0	0	0
410100	Bes. schw. Fall des Diebstahls in/aus Dienst-, Büro-, Fabrikations-, Werkstatt- und Lagerräumen von Kraftwagen	22	15	0	0	0	0	0	0
410200	Bes. schw. Fall des Diebstahls in/aus Dienst-/Büro-/Fabrikat.-/Werkst./Lagerräumen von Mopeds und Krafträdern	9	0	0	0	0	0	0	0
410300	Bes. schw. Fall des Diebstahls in/aus Dienst-, Büro-, Fabrikations-, Werkstatt- und Lagerräumen von Fahrrädern	9	0	0	0	0	0	0	0
410500	Bes. schw. Fall des Diebstahls in/aus Dienst-/Büro-/Fabrikations-/Werkst.- u. Lagerräumen von unbaren Zahlungsmitteln	14	3	0	0	0	0	0	0
410700	Bes. schw. Fall des Diebstahls in/aus Dienst-, Büro-, Fabrikations-, Werkstatt- und Lagerräumen von/aus Automaten	2	0	0	0	0	0	0	0
410800	Bes. schw. Fall des Diebstahls in/aus Dienst-/Büro-/Fabrikat.-/Werkst./Lagerräumen v. Antiquit./Kunst-/sagr. Gegenst.	1	0	0	0	0	0	0	0
415*00	Diebstahl unter erschwerenden Umständen in/aus Gaststätten, Kantinen, Hotels und Pensionen	75	5	0	0	0	0	0	0
415000	Bes. schw. Fall des Diebstahls in/aus Gaststätten, Kantinen, Hotels und Pensionen	71	5	0	0	0	0	0	0
415700	Bes. schw. Fall des Diebstahls in/aus Gaststätten, Kantinen, Hotels und Pensionen von/aus Automaten	4	0	0	0	0	0	0	0
425*00	Schwerer Diebstahl in/aus Kiosken, Warenhäusern, Verkaufsräumen, Selbstbedienungsläden, Schaufenstern, Schaukästen und Vitrinen	246	57	0	0	0	0	0	0
425000	Besonders schwerer Fall des Diebstahls in/aus Kiosken, Warenhäusern, Verkaufsräumen, Selbstbedienungsläden	165	33	0	0	0	0	0	0
425300	Bes. schw. Fall des Diebstahls in/aus Warenhäusern, Verkaufsräumen, SB-Läden von Fahrrädern	1	0	0	0	0	0	0	0
425400	Bes. schw. Fall des Diebstahls in/aus Warenhäusern, Verkaufsräumen, SB-Läden von Schusswaffen	2	0	0	0	0	0	0	0

Schlüssel der Tat	Straftat	Täter insgesamt pro Delikt	Nicht-deutsche Täter pro Delikt	225 Äthiopien	255 Niger	263 Südafrika	265 Ruanda	332 Chile	367 Venezuela
400086	Schwerer Diebstahl in/aus einer Kirche	9	2	0	0	0	0	0	0
400096	Schwerer Diebstahl von Buntmetall	83	19	0	0	0	0	0	0
400100	Schwerer Diebstahl von Kraftwagen	101	37	0	0	0	0	0	0
400200	Schwerer Diebstahl von Mopeds und Krafträdern	95	0	0	0	0	0	0	0
400300	Schwerer Diebstahl von Fahrrädern	294	16	0	0	0	0	0	0
400400	Schwerer Diebstahl von Schusswaffen	8	1	0	0	0	0	0	0
400500	Schwerer Diebstahl von unbaren Zahlungsmitteln	3	0	0	0	0	0	0	0
400700	Schwerer Diebstahl von/aus Automaten	81	9	0	0	0	0	0	0
400800	Schwerer Diebstahl von Antiquitäten, Kunst- und sakralen Gegenständen	3	0	0	0	0	0	0	0
405*00	Diebstahl unter erschwerenden Umständen in/aus Banken, Sparkassen, Postfilialen und -agenturen und dgl.	17	6	0	0	0	0	0	0
405000	Schwerer Diebstahl in/aus Banken, Sparkassen, Postfilialen und -agenturen	17	6	0	0	0	0	0	0
410*00	Diebstahl unter erschwerenden Umständen in/aus Dienst-, Büro-, Fabrikations-, Werkstatt- und Lagerräumen	413	111	0	0	0	0	0	0
410000	Schwerer Diebstahl in/aus Dienst-, Büro-, Fabrikations-, Werkstatt- und Lagerräumen	379	96	0	0	0	0	0	0
410100	Bes. schw. Fall des Diebstahls in/aus Dienst-, Büro-, Fabrikations-, Werkstatt- und Lagerräumen von Kraftwagen	22	15	0	0	0	0	0	0
410200	Bes. schw. Fall des Diebstahls in/aus Dienst-/Büro-/Fabrikat.-/Werkst./Lagerräumen von Mopeds und Krafträdern	9	0	0	0	0	0	0	0
410300	Bes. schw. Fall des Diebstahls in/aus Dienst-, Büro-, Fabrikations-, Werkstatt- und Lagerräumen von Fahrrädern	9	0	0	0	0	0	0	0
410500	Bes. schw. Fall des Diebstahls in/aus Dienst-/Büro-/Fabrikations-/Werkst.- u. Lagerräumen von unbaren Zahlungsmitteln	14	3	0	0	0	0	0	0
410700	Bes. schw. Fall des Diebstahls in/aus Dienst-, Büro-, Fabrikations-, Werkstatt- und Lagerräumen von/aus Automaten	2	0	0	0	0	0	0	0
410800	Bes. schw. Fall des Diebstahls in/aus Dienst-/Büro-/Fabrikat.-/Werkst./Lagerräumen v. Antiquit./Kunst-/sagr. Gegenst.	1	0	0	0	0	0	0	0
415*00	Diebstahl unter erschwerenden Umständen in/aus Gaststätten, Kantinen, Hotels und Pensionen	75	5	0	0	0	0	0	0
415000	Bes. schw. Fall des Diebstahls in/aus Gaststätten, Kantinen, Hotels und Pensionen	71	5	0	0	0	0	0	0
415700	Bes. schw. Fall des Diebstahls in/aus Gaststätten, Kantinen, Hotels und Pensionen von/aus Automaten	4	0	0	0	0	0	0	0
425*00	Schwerer Diebstahl in/aus Kiosken, Warenhäusern, Verkaufsräumen, Selbstbedienungsläden, Schaufenstern, Schaukästen und Vitrinen	246	57	0	0	0	0	0	0
425000	Besonders schwerer Fall des Diebstahls in/aus Kiosken, Warenhäusern, Verkaufsräumen, Selbstbedienungsläden	165	33	0	0	0	0	0	0
425300	Bes. schw. Fall des Diebstahls in/aus Warenhäusern, Verkaufsräumen, SB-Läden von Fahrrädern	1	0	0	0	0	0	0	0
425400	Bes. schw. Fall des Diebstahls in/aus Warenhäusern, Verkaufsräumen, SB-Läden von Schusswaffen	2	0	0	0	0	0	0	0

Schlüssel der Tat	Straftat	Täter insgesamt pro Delikt	Nicht-deutsche Täter pro Delikt	458 Nepal	223 Angola	231 Cote d'Ivoire (Elfenbeinküste)	258 Burkina Faso	323 Argentinien	333 Dominica
400086	Schwerer Diebstahl in/aus einer Kirche	9	2	0	0	0	0	0	0
400096	Schwerer Diebstahl von Buntmetall	83	19	0	0	0	0	0	0
400100	Schwerer Diebstahl von Kraftwagen	101	37	0	0	0	0	0	0
400200	Schwerer Diebstahl von Mopeds und Krafträdern	95	0	0	0	0	0	0	0
400300	Schwerer Diebstahl von Fahrrädern	294	16	0	0	0	0	0	0
400400	Schwerer Diebstahl von Schusswaffen	8	1	0	0	0	0	0	0
400500	Schwerer Diebstahl von unbaren Zahlungsmitteln	3	0	0	0	0	0	0	0
400700	Schwerer Diebstahl von/aus Automaten	81	9	0	0	0	0	0	0
400800	Schwerer Diebstahl von Antiquitäten, Kunst- und sakralen Gegenständen	3	0	0	0	0	0	0	0
405*00	Diebstahl unter erschwerenden Umständen in/aus Banken, Sparkassen, Postfilialen und -agenturen und dgl.	17	6	0	0	0	0	0	0
405000	Schwerer Diebstahl in/aus Banken, Sparkassen, Postfilialen und -agenturen	17	6	0	0	0	0	0	0
410*00	Diebstahl unter erschwerenden Umständen in/aus Dienst-, Büro-, Fabrikations-, Werkstatt- und Lagerräumen	413	111	0	0	0	0	0	0
410000	Schwerer Diebstahl in/aus Dienst-, Büro-, Fabrikations-, Werkstatt- und Lagerräumen	379	96	0	0	0	0	0	0
410100	Bes. schw. Fall des Diebstahls in/aus Dienst-, Büro-, Fabrikations-, Werkstatt- und Lagerräumen von Kraftwagen	22	15	0	0	0	0	0	0
410200	Bes. schw. Fall des Diebstahls in/aus Dienst-/Büro-/Fabrikat.-/Werkst./Lagerräumen von Mopeds und Krafträdern	9	0	0	0	0	0	0	0
410300	Bes. schw. Fall des Diebstahls in/aus Dienst-, Büro-, Fabrikations-, Werkstatt- und Lagerräumen von Fahrrädern	9	0	0	0	0	0	0	0
410500	Bes. schw. Fall des Diebstahls in/aus Dienst-/Büro-/Fabrikations-/Werkst.- u. Lagerräumen von unbaren Zahlungsmitteln	14	3	0	0	0	0	0	0
410700	Bes. schw. Fall des Diebstahls in/aus Dienst-, Büro-, Fabrikations-, Werkstatt- und Lagerräumen von/aus Automaten	2	0	0	0	0	0	0	0
410800	Bes. schw. Fall des Diebstahls in/aus Dienst-/Büro-/Fabrikat.-/Werkst./Lagerräumen v. Antiquit./Kunst-/sagr. Gegenst.	1	0	0	0	0	0	0	0
415*00	Diebstahl unter erschwerenden Umständen in/aus Gaststätten, Kantinen, Hotels und Pensionen	75	5	0	0	0	0	0	0
415000	Bes. schw. Fall des Diebstahls in/aus Gaststätten, Kantinen, Hotels und Pensionen	71	5	0	0	0	0	0	0
415700	Bes. schw. Fall des Diebstahls in/aus Gaststätten, Kantinen, Hotels und Pensionen von/aus Automaten	4	0	0	0	0	0	0	0
425*00	Schwerer Diebstahl in/aus Kiosken, Warenhäusern, Verkaufsräumen, Selbstbedienungsläden, Schaufenstern, Schaukästen und Vitrinen	246	57	0	0	0	0	0	0
425000	Besonders schwerer Fall des Diebstahls in/aus Kiosken, Warenhäusern, Verkaufsräumen, Selbstbedienungsläden	165	33	0	0	0	0	0	0
425300	Bes. schw. Fall des Diebstahls in/aus Warenhäusern, Verkaufsräumen, SB-Läden von Fahrrädern	1	0	0	0	0	0	0	0
425400	Bes. schw. Fall des Diebstahls in/aus Warenhäusern, Verkaufsräumen, SB-Läden von Schusswaffen	2	0	0	0	0	0	0	0

Schlüssel der Tat	Straftat	Täter insgesamt pro Delikt	Nicht-deutsche Täter pro Delikt	335 Dominikanische Republik	345 Guatemala	348 Kanada	349 Kolumbien	434 Korea (Demokratische Volksrepublik)	457 Mongolei
400086	Schwerer Diebstahl in/aus einer Kirche	9	2	0	0	0	0	0	0
400096	Schwerer Diebstahl von Buntmetall	83	19	0	0	0	0	0	0
400100	Schwerer Diebstahl von Kraftwagen	101	37	0	0	0	0	0	0
400200	Schwerer Diebstahl von Mopeds und Krafträdern	95	0	0	0	0	0	0	0
400300	Schwerer Diebstahl von Fahrrädern	294	16	0	0	0	0	0	0
400400	Schwerer Diebstahl von Schusswaffen	8	1	0	0	0	0	0	0
400500	Schwerer Diebstahl von unbaren Zahlungsmitteln	3	0	0	0	0	0	0	0
400700	Schwerer Diebstahl von/aus Automaten	81	9	0	0	0	0	0	0
400800	Schwerer Diebstahl von Antiquitäten, Kunst- und sakralen Gegenständen	3	0	0	0	0	0	0	0
405*00	Diebstahl unter erschwerenden Umständen in/aus Banken, Sparkassen, Postfilialen und -agenturen und dgl.	17	6	0	0	0	0	0	0
405000	Schwerer Diebstahl in/aus Banken, Sparkassen, Postfilialen und -agenturen	17	6	0	0	0	0	0	0
410*00	Diebstahl unter erschwerenden Umständen in/aus Dienst-, Büro-, Fabrikations-, Werkstatt- und Lagerräumen	413	111	0	0	0	0	0	0
410000	Schwerer Diebstahl in/aus Dienst-, Büro-, Fabrikations-, Werkstatt- und Lagerräumen	379	96	0	0	0	0	0	0
410100	Bes. schw. Fall des Diebstahls in/aus Dienst-, Büro-, Fabrikations-, Werkstatt- und Lagerräumen von Kraftwagen	22	15	0	0	0	0	0	0
410200	Bes. schw. Fall des Diebstahls in/aus Dienst-/Büro-/Fabrikat.-/Werkst./Lagerräumen von Mopeds und Krafträdern	9	0	0	0	0	0	0	0
410300	Bes. schw. Fall des Diebstahls in/aus Dienst-, Büro-, Fabrikations-, Werkstatt- und Lagerräumen von Fahrrädern	9	0	0	0	0	0	0	0
410500	Bes. schw. Fall des Diebstahls in/aus Dienst-/Büro-/Fabrikations-/Werkst.- u. Lagerräumen von unbaren Zahlungsmitteln	14	3	0	0	0	0	0	0
410700	Bes. schw. Fall des Diebstahls in/aus Dienst-, Büro-, Fabrikations-, Werkstatt- und Lagerräumen von/aus Automaten	2	0	0	0	0	0	0	0
410800	Bes. schw. Fall des Diebstahls in/aus Dienst-/Büro-/Fabrikat.-/Werkst./Lagerräumen v. Antiquit./Kunst-/sagr. Gegenst.	1	0	0	0	0	0	0	0
415*00	Diebstahl unter erschwerenden Umständen in/aus Gaststätten, Kantinen, Hotels und Pensionen	75	5	0	0	0	0	0	0
415000	Bes. schw. Fall des Diebstahls in/aus Gaststätten, Kantinen, Hotels und Pensionen	71	5	0	0	0	0	0	0
415700	Bes. schw. Fall des Diebstahls in/aus Gaststätten, Kantinen, Hotels und Pensionen von/aus Automaten	4	0	0	0	0	0	0	0
425*00	Schwerer Diebstahl in/aus Kiosken, Warenhäusern, Verkaufsräumen, Selbstbedienungsläden, Schaufenstern, Schaukästen und Vitrinen	246	57	0	0	0	0	0	1
425000	Besonders schwerer Fall des Diebstahls in/aus Kiosken, Warenhäusern, Verkaufsräumen, Selbstbedienungsläden	165	33	0	0	0	0	0	0
425300	Bes. schw. Fall des Diebstahls in/aus Warenhäusern, Verkaufsräumen, SB-Läden von Fahrrädern	1	0	0	0	0	0	0	0
425400	Bes. schw. Fall des Diebstahls in/aus Warenhäusern, Verkaufsräumen, SB-Läden von Schusswaffen	2	0	0	0	0	0	0	0

Schlüssel der Tat	Straftat	Täter insgesamt pro Delikt	Nicht-deutsche Täter pro Delikt	524 Salomonen	128 Finnland	143 Luxemburg	145 Malta	229 Benin	233 Simbabwe
400086	Schwerer Diebstahl in/aus einer Kirche	9	2	0	0	0	0	0	0
400096	Schwerer Diebstahl von Buntmetall	83	19	0	0	0	0	0	0
400100	Schwerer Diebstahl von Kraftwagen	101	37	0	0	0	0	0	0
400200	Schwerer Diebstahl von Mopeds und Krafträdern	95	0	0	0	0	0	0	0
400300	Schwerer Diebstahl von Fahrrädern	294	16	0	0	0	0	0	0
400400	Schwerer Diebstahl von Schusswaffen	8	1	0	0	0	0	0	0
400500	Schwerer Diebstahl von unbaren Zahlungsmitteln	3	0	0	0	0	0	0	0
400700	Schwerer Diebstahl von/aus Automaten	81	9	0	0	0	0	0	0
400800	Schwerer Diebstahl von Antiquitäten, Kunst- und sakralen Gegenständen	3	0	0	0	0	0	0	0
405*00	Diebstahl unter erschwerenden Umständen in/aus Banken, Sparkassen, Postfilialen und -agenturen und dgl.	17	6	0	0	0	0	0	0
405000	Schwerer Diebstahl in/aus Banken, Sparkassen, Postfilialen und -agenturen	17	6	0	0	0	0	0	0
410*00	Diebstahl unter erschwerenden Umständen in/aus Dienst-, Büro-, Fabrikations-, Werkstatt- und Lagerräumen	413	111	0	0	0	0	0	0
410000	Schwerer Diebstahl in/aus Dienst-, Büro-, Fabrikations-, Werkstatt- und Lagerräumen	379	96	0	0	0	0	0	0
410100	Bes. schw. Fall des Diebstahls in/aus Dienst-, Büro-, Fabrikations-, Werkstatt- und Lagerräumen von Kraftwagen	22	15	0	0	0	0	0	0
410200	Bes. schw. Fall des Diebstahls in/aus Dienst-/Büro-/Fabrikat.-/Werkst./Lagerräumen von Mopeds und Krafträdern	9	0	0	0	0	0	0	0
410300	Bes. schw. Fall des Diebstahls in/aus Dienst-, Büro-, Fabrikations-, Werkstatt- und Lagerräumen von Fahrrädern	9	0	0	0	0	0	0	0
410500	Bes. schw. Fall des Diebstahls in/aus Dienst-/Büro-/Fabrikations-/Werkst.- u. Lagerräumen von unbaren Zahlungsmitteln	14	3	0	0	0	0	0	0
410700	Bes. schw. Fall des Diebstahls in/aus Dienst-, Büro-, Fabrikations-, Werkstatt- und Lagerräumen von/aus Automaten	2	0	0	0	0	0	0	0
410800	Bes. schw. Fall des Diebstahls in/aus Dienst-/Büro-/Fabrikat.-/Werkst./Lagerräumen v. Antiquit./Kunst-/sagr. Gegenst.	1	0	0	0	0	0	0	0
415*00	Diebstahl unter erschwerenden Umständen in/aus Gaststätten, Kantinen, Hotels und Pensionen	75	5	0	0	0	0	0	0
415000	Bes. schw. Fall des Diebstahls in/aus Gaststätten, Kantinen, Hotels und Pensionen	71	5	0	0	0	0	0	0
415700	Bes. schw. Fall des Diebstahls in/aus Gaststätten, Kantinen, Hotels und Pensionen von/aus Automaten	4	0	0	0	0	0	0	0
425*00	Schwerer Diebstahl in/aus Kiosken, Warenhäusern, Verkaufsräumen, Selbstbedienungsläden, Schaufenstern, Schaukästen und Vitrinen	246	57	0	0	0	0	0	0
425000	Besonders schwerer Fall des Diebstahls in/aus Kiosken, Warenhäusern, Verkaufsräumen, Selbstbedienungsläden	165	33	0	0	0	0	0	0
425300	Bes. schw. Fall des Diebstahls in/aus Warenhäusern, Verkaufsräumen, SB-Läden von Fahrrädern	1	0	0	0	0	0	0	0
425400	Bes. schw. Fall des Diebstahls in/aus Warenhäusern, Verkaufsräumen, SB-Läden von Schusswaffen	2	0	0	0	0	0	0	0

Schlüssel der Tat	Straftat	Täter insgesamt pro Delikt	Nicht-deutsche Täter pro Delikt	239 Mauretanien	267 Namibia	269 Senegal	277 Sudan	284 Tschad	334 Costa Rica
400086	Schwerer Diebstahl in/aus einer Kirche	9	2	0	0	0	0	0	0
400096	Schwerer Diebstahl von Buntmetall	83	19	0	0	0	0	0	0
400100	Schwerer Diebstahl von Kraftwagen	101	37	0	0	0	0	0	0
400200	Schwerer Diebstahl von Mopeds und Krafträdern	95	0	0	0	0	0	0	0
400300	Schwerer Diebstahl von Fahrrädern	294	16	0	0	0	0	0	0
400400	Schwerer Diebstahl von Schusswaffen	8	1	0	0	0	0	0	0
400500	Schwerer Diebstahl von unbaren Zahlungsmitteln	3	0	0	0	0	0	0	0
400700	Schwerer Diebstahl von/aus Automaten	81	9	0	0	0	0	0	0
400800	Schwerer Diebstahl von Antiquitäten, Kunst- und sakralen Gegenständen	3	0	0	0	0	0	0	0
405*00	Diebstahl unter erschwerenden Umständen in/aus Banken, Sparkassen, Postfilialen und -agenturen und dgl.	17	6	0	0	0	0	0	0
405000	Schwerer Diebstahl in/aus Banken, Sparkassen, Postfilialen und -agenturen	17	6	0	0	0	0	0	0
410*00	Diebstahl unter erschwerenden Umständen in/aus Dienst-, Büro-, Fabrikations-, Werkstatt- und Lagerräumen	413	111	0	0	0	0	0	0
410000	Schwerer Diebstahl in/aus Dienst-, Büro-, Fabrikations-, Werkstatt- und Lagerräumen	379	96	0	0	0	0	0	0
410100	Bes. schw. Fall des Diebstahls in/aus Dienst-, Büro-, Fabrikations-, Werkstatt- und Lagerräumen von Kraftwagen	22	15	0	0	0	0	0	0
410200	Bes. schw. Fall des Diebstahls in/aus Dienst-/Büro-/Fabrikat.-/Werkst./Lagerräumen von Mopeds und Krafträdern	9	0	0	0	0	0	0	0
410300	Bes. schw. Fall des Diebstahls in/aus Dienst-, Büro-, Fabrikations-, Werkstatt- und Lagerräumen von Fahrrädern	9	0	0	0	0	0	0	0
410500	Bes. schw. Fall des Diebstahls in/aus Dienst-/Büro-/Fabrikations-/Werkst.- u. Lagerräumen von unbaren Zahlungsmitteln	14	3	0	0	0	0	0	0
410700	Bes. schw. Fall des Diebstahls in/aus Dienst-, Büro-, Fabrikations-, Werkstatt- und Lagerräumen von/aus Automaten	2	0	0	0	0	0	0	0
410800	Bes. schw. Fall des Diebstahls in/aus Dienst-/Büro-/Fabrikat.-/Werkst./Lagerräumen v. Antiquit./Kunst-/sagr. Gegenst.	1	0	0	0	0	0	0	0
415*00	Diebstahl unter erschwerenden Umständen in/aus Gaststätten, Kantinen, Hotels und Pensionen	75	5	0	0	0	0	0	0
415000	Bes. schw. Fall des Diebstahls in/aus Gaststätten, Kantinen, Hotels und Pensionen	71	5	0	0	0	0	0	0
415700	Bes. schw. Fall des Diebstahls in/aus Gaststätten, Kantinen, Hotels und Pensionen von/aus Automaten	4	0	0	0	0	0	0	0
425*00	Schwerer Diebstahl in/aus Kiosken, Warenhäusern, Verkaufsräumen, Selbstbedienungsläden, Schaufenstern, Schaukästen und Vitrinen	246	57	0	0	0	0	0	0
425000	Besonders schwerer Fall des Diebstahls in/aus Kiosken, Warenhäusern, Verkaufsräumen, Selbstbedienungsläden	165	33	0	0	0	0	0	0
425300	Bes. schw. Fall des Diebstahls in/aus Warenhäusern, Verkaufsräumen, SB-Läden von Fahrrädern	1	0	0	0	0	0	0	0
425400	Bes. schw. Fall des Diebstahls in/aus Warenhäusern, Verkaufsräumen, SB-Läden von Schusswaffen	2	0	0	0	0	0	0	0

Schlüssel der Tat	Straftat	Täter insgesamt pro Delikt	Nicht-deutsche Täter pro Delikt	336 Ecuador	347 Honduras	353 Mexiko	359 Paraguay	361 Peru	431 Sri Lanka
400086	Schwerer Diebstahl in/aus einer Kirche	9	2	0	0	0	0	0	0
400096	Schwerer Diebstahl von Buntmetall	83	19	0	0	0	0	0	0
400100	Schwerer Diebstahl von Kraftwagen	101	37	0	0	0	0	0	0
400200	Schwerer Diebstahl von Mopeds und Krafträdern	95	0	0	0	0	0	0	0
400300	Schwerer Diebstahl von Fahrrädern	294	16	0	0	0	0	0	0
400400	Schwerer Diebstahl von Schusswaffen	8	1	0	0	0	0	0	0
400500	Schwerer Diebstahl von unbaren Zahlungsmitteln	3	0	0	0	0	0	0	0
400700	Schwerer Diebstahl von/aus Automaten	81	9	0	0	0	0	0	0
400800	Schwerer Diebstahl von Antiquitäten, Kunst- und sakralen Gegenständen	3	0	0	0	0	0	0	0
405*00	Diebstahl unter erschwerenden Umständen in/aus Banken, Sparkassen, Postfilialen und -agenturen und dgl.	17	6	0	0	0	0	0	0
405000	Schwerer Diebstahl in/aus Banken, Sparkassen, Postfilialen und -agenturen	17	6	0	0	0	0	0	0
410*00	Diebstahl unter erschwerenden Umständen in/aus Dienst-, Büro-, Fabrikations-, Werkstatt- und Lagerräumen	413	111	0	0	0	0	0	0
410000	Schwerer Diebstahl in/aus Dienst-, Büro-, Fabrikations-, Werkstatt- und Lagerräumen	379	96	0	0	0	0	0	0
410100	Bes. schw. Fall des Diebstahls in/aus Dienst-, Büro-, Fabrikations-, Werkstatt- und Lagerräumen von Kraftwagen	22	15	0	0	0	0	0	0
410200	Bes. schw. Fall des Diebstahls in/aus Dienst-/Büro-/Fabrikat.-/Werkst./Lagerräumen von Mopeds und Krafträdern	9	0	0	0	0	0	0	0
410300	Bes. schw. Fall des Diebstahls in/aus Dienst-, Büro-, Fabrikations-, Werkstatt- und Lagerräumen von Fahrrädern	9	0	0	0	0	0	0	0
410500	Bes. schw. Fall des Diebstahls in/aus Dienst-/Büro-/Fabrikations-/Werkst.- u. Lagerräumen von unbaren Zahlungsmitteln	14	3	0	0	0	0	0	0
410700	Bes. schw. Fall des Diebstahls in/aus Dienst-, Büro-, Fabrikations-, Werkstatt- und Lagerräumen von/aus Automaten	2	0	0	0	0	0	0	0
410800	Bes. schw. Fall des Diebstahls in/aus Dienst-/Büro-/Fabrikat.-/Werkst./Lagerräumen v. Antiquit./Kunst-/sagr. Gegenst.	1	0	0	0	0	0	0	0
415*00	Diebstahl unter erschwerenden Umständen in/aus Gaststätten, Kantinen, Hotels und Pensionen	75	5	0	0	0	0	0	0
415000	Bes. schw. Fall des Diebstahls in/aus Gaststätten, Kantinen, Hotels und Pensionen	71	5	0	0	0	0	0	0
415700	Bes. schw. Fall des Diebstahls in/aus Gaststätten, Kantinen, Hotels und Pensionen von/aus Automaten	4	0	0	0	0	0	0	0
425*00	Schwerer Diebstahl in/aus Kiosken, Warenhäusern, Verkaufsräumen, Selbstbedienungsläden, Schaufenstern, Schaukästen und Vitrinen	246	57	0	0	0	0	0	0
425000	Besonders schwerer Fall des Diebstahls in/aus Kiosken, Warenhäusern, Verkaufsräumen, Selbstbedienungsläden	165	33	0	0	0	0	0	0
425300	Bes. schw. Fall des Diebstahls in/aus Warenhäusern, Verkaufsräumen, SB-Läden von Fahrrädern	1	0	0	0	0	0	0	0
425400	Bes. schw. Fall des Diebstahls in/aus Warenhäusern, Verkaufsräumen, SB-Läden von Schusswaffen	2	0	0	0	0	0	0	0

Schlüssel der Tat	Straftat	Täter insgesamt pro Delikt	Nicht-deutsche Täter pro Delikt	442 Japan	446 Kambodscha	449 Laos, Demokratische Volksrepublik	462 Philippinen	471 Turkmenistan	523 Australien
400086	Schwerer Diebstahl in/aus einer Kirche	9	2	0	0	0	0	0	0
400096	Schwerer Diebstahl von Buntmetall	83	19	0	0	0	0	0	0
400100	Schwerer Diebstahl von Kraftwagen	101	37	0	0	0	0	0	0
400200	Schwerer Diebstahl von Mopeds und Krafträdern	95	0	0	0	0	0	0	0
400300	Schwerer Diebstahl von Fahrrädern	294	16	0	0	0	0	0	0
400400	Schwerer Diebstahl von Schusswaffen	8	1	0	0	0	0	0	0
400500	Schwerer Diebstahl von unbaren Zahlungsmitteln	3	0	0	0	0	0	0	0
400700	Schwerer Diebstahl von/aus Automaten	81	9	0	0	0	0	0	0
400800	Schwerer Diebstahl von Antiquitäten, Kunst- und sakralen Gegenständen	3	0	0	0	0	0	0	0
405*00	Diebstahl unter erschwerenden Umständen in/aus Banken, Sparkassen, Postfilialen und -agenturen und dgl.	17	6	0	0	0	0	0	0
405000	Schwerer Diebstahl in/aus Banken, Sparkassen, Postfilialen und -agenturen	17	6	0	0	0	0	0	0
410*00	Diebstahl unter erschwerenden Umständen in/aus Dienst-, Büro-, Fabrikations-, Werkstatt- und Lagerräumen	413	111	0	0	0	0	0	0
410000	Schwerer Diebstahl in/aus Dienst-, Büro-, Fabrikations-, Werkstatt- und Lagerräumen	379	96	0	0	0	0	0	0
410100	Bes. schw. Fall des Diebstahls in/aus Dienst-, Büro-, Fabrikations-, Werkstatt- und Lagerräumen von Kraftwagen	22	15	0	0	0	0	0	0
410200	Bes. schw. Fall des Diebstahls in/aus Dienst-/Büro-/Fabrikat.-/Werkst./Lagerräumen von Mopeds und Krafträdern	9	0	0	0	0	0	0	0
410300	Bes. schw. Fall des Diebstahls in/aus Dienst-, Büro-, Fabrikations-, Werkstatt- und Lagerräumen von Fahrrädern	9	0	0	0	0	0	0	0
410500	Bes. schw. Fall des Diebstahls in/aus Dienst-/Büro-/Fabrikations-/Werkst.- u. Lagerräumen von unbaren Zahlungsmitteln	14	3	0	0	0	0	0	0
410700	Bes. schw. Fall des Diebstahls in/aus Dienst-, Büro-, Fabrikations-, Werkstatt- und Lagerräumen von/aus Automaten	2	0	0	0	0	0	0	0
410800	Bes. schw. Fall des Diebstahls in/aus Dienst-/Büro-/Fabrikat.-/Werkst./Lagerräumen v. Antiquit./Kunst-/sagr. Gegenst.	1	0	0	0	0	0	0	0
415*00	Diebstahl unter erschwerenden Umständen in/aus Gaststätten, Kantinen, Hotels und Pensionen	75	5	0	0	0	0	0	0
415000	Bes. schw. Fall des Diebstahls in/aus Gaststätten, Kantinen, Hotels und Pensionen	71	5	0	0	0	0	0	0
415700	Bes. schw. Fall des Diebstahls in/aus Gaststätten, Kantinen, Hotels und Pensionen von/aus Automaten	4	0	0	0	0	0	0	0
425*00	Schwerer Diebstahl in/aus Kiosken, Warenhäusern, Verkaufsräumen, Selbstbedienungsläden, Schaufenstern, Schaukästen und Vitrinen	246	57	0	0	0	0	0	0
425000	Besonders schwerer Fall des Diebstahls in/aus Kiosken, Warenhäusern, Verkaufsräumen, Selbstbedienungsläden	165	33	0	0	0	0	0	0
425300	Bes. schw. Fall des Diebstahls in/aus Warenhäusern, Verkaufsräumen, SB-Läden von Fahrrädern	1	0	0	0	0	0	0	0
425400	Bes. schw. Fall des Diebstahls in/aus Warenhäusern, Verkaufsräumen, SB-Läden von Schusswaffen	2	0	0	0	0	0	0	0

Schlüssel der Tat	Straftat	Täter insgesamt pro Delikt	Nicht-deutsche Täter pro Delikt	536 Neuseeland	538 Papua-Neuguinea	283 Togo
400086	Schwerer Diebstahl in/aus einer Kirche	9	2	0	0	0
400096	Schwerer Diebstahl von Buntmetall	83	19	0	0	0
400100	Schwerer Diebstahl von Kraftwagen	101	37	0	0	0
400200	Schwerer Diebstahl von Mopeds und Krafträdern	95	0	0	0	0
400300	Schwerer Diebstahl von Fahrrädern	294	16	0	0	0
400400	Schwerer Diebstahl von Schusswaffen	8	1	0	0	0
400500	Schwerer Diebstahl von unbaren Zahlungsmitteln	3	0	0	0	0
400700	Schwerer Diebstahl von/aus Automaten	81	9	0	0	0
400800	Schwerer Diebstahl von Antiquitäten, Kunst- und sakralen Gegenständen	3	0	0	0	0
405*00	Diebstahl unter erschwerenden Umständen in/aus Banken, Sparkassen, Postfilialen und -agenturen und dgl.	17	6	0	0	0
405000	Schwerer Diebstahl in/aus Banken, Sparkassen, Postfilialen und -agenturen	17	6	0	0	0
410*00	Diebstahl unter erschwerenden Umständen in/aus Dienst-, Büro-, Fabrikations-, Werkstatt- und Lagerräumen	413	111	0	0	0
410000	Schwerer Diebstahl in/aus Dienst-, Büro-, Fabrikations-, Werkstatt- und Lagerräumen	379	96	0	0	0
410100	Bes. schw. Fall des Diebstahls in/aus Dienst-, Büro-, Fabrikations-, Werkstatt- und Lagerräumen von Kraftwagen	22	15	0	0	0
410200	Bes. schw. Fall des Diebstahls in/aus Dienst-/Büro-/Fabrikat.-/Werkst./Lagerräumen von Mopeds und Krafträdern	9	0	0	0	0
410300	Bes. schw. Fall des Diebstahls in/aus Dienst-, Büro-, Fabrikations-, Werkstatt- und Lagerräumen von Fahrrädern	9	0	0	0	0
410500	Bes. schw. Fall des Diebstahls in/aus Dienst-/Büro-/Fabrikations-/Werkst.- u. Lagerräumen von unbaren Zahlungsmitteln	14	3	0	0	0
410700	Bes. schw. Fall des Diebstahls in/aus Dienst-, Büro-, Fabrikations-, Werkstatt- und Lagerräumen von/aus Automaten	2	0	0	0	0
410800	Bes. schw. Fall des Diebstahls in/aus Dienst-/Büro-/Fabrikat.-/Werkst./Lagerräumen v. Antiquit./Kunst-/sagr. Gegenst.	1	0	0	0	0
415*00	Diebstahl unter erschwerenden Umständen in/aus Gaststätten, Kantinen, Hotels und Pensionen	75	5	0	0	0
415000	Bes. schw. Fall des Diebstahls in/aus Gaststätten, Kantinen, Hotels und Pensionen	71	5	0	0	0
415700	Bes. schw. Fall des Diebstahls in/aus Gaststätten, Kantinen, Hotels und Pensionen von/aus Automaten	4	0	0	0	0
425*00	Schwerer Diebstahl in/aus Kiosken, Warenhäusern, Verkaufsräumen, Selbstbedienungsläden, Schaufenstern, Schaukästen und Vitrinen	246	57	0	0	0
425000	Besonders schwerer Fall des Diebstahls in/aus Kiosken, Warenhäusern, Verkaufsräumen, Selbstbedienungsläden	165	33	0	0	0
425300	Bes. schw. Fall des Diebstahls in/aus Warenhäusern, Verkaufsräumen, SB-Läden von Fahrrädern	1	0	0	0	0
425400	Bes. schw. Fall des Diebstahls in/aus Warenhäusern, Verkaufsräumen, SB-Läden von Schusswaffen	2	0	0	0	0

Schlüssel der Tat	Straftat	Täter insgesamt pro Delikt	Nicht-deutsche Täter pro Delikt	000 Deutschland	475 Syrien, Arabische Republik	170 Serbien	154 Rumänien	423 Afghanistan	152 Polen
425500	Bes. schw. Fall des Diebstahls in/aus Warenhäusern, Verkaufsräumen, SB-Läden von unbaren Zahlungsmitteln	4	3	1	0	0	0	0	0
426*00	Besonders schwerer Fall des Ladendiebstahls	80	24	112	0	8	12	0	2
435*00	Wohnungseinbruchdiebstahl § 244 Abs. 1 Nr. 3 StGB	440	69	371	1	5	13	0	8
436*00	Tageswohneinbruch	145	33	112	0	1	11	0	5
440*00	Besonders schwerer Fall des Diebstahls in/aus Boden-, Kellerräumen, Waschküchen	271	15	461	0	0	0	1	0
440300	Bes. schw. Fall des Diebstahls in/aus Boden-, Kellerräumen, Waschküchen von Fahrrädern	92	8	84	0	0	0	1	0
445*00	Besonders schwerer Fall des Diebstahls in/aus überwiegend unbezogenen Neu- und Rohbauten, Baubuden und Baustellen	42	1	78	0	0	0	0	0
445100	Besonders schwerer Fall des Diebstahls in/aus überwiegend unbezogenen Neu- und Rohbauten, Baubuden und Baustellen von Kraftwagen	3	0	3	0	0	0	0	0
445500	Besonders schwerer Fall des Diebstahls in/aus überwiegend unbezogenen Neu- und Rohbauten, Baubuden und Baustellen von unbaren Zahlungsmitteln	1	0	1	0	0	0	0	0
450*00	Besonders schwerer Fall des Diebstahls an/aus Kraftfahrzeugen	152	33	119	0	4	9	0	10
450000	Besonders schwerer Fall des Diebstahls an/aus Kraftfahrzeugen von sonstigem Gut	150	33	117	0	4	9	0	10
450500	Besonders schwerer Fall des Diebstahls aus Kraftfahrzeugen von unbaren Zahlungsmitteln	2	0	2	0	0	0	0	0
470000	Besonders schwerer Fall des Diebstahls von Betäubungsmitteln	2	0	2	0	0	0	0	0
471000	Besonders schwerer Fall des Diebstahls von Betäubungsmitteln aus Apotheken	2	0	2	0	0	0	0	0
490000	Besonders schwerer Fall des Taschendiebstahls	7	6	1	0	0	2	0	0
***00	Diebstahl insgesamt	12857	2292	10565	84	319	342	35	215
***100	Diebstahl insgesamt von Kraftwagen einschl. unbefugter Ingebrauchnahme	302	67	235	0	1	10	1	30
***200	Diebstahl insgesamt von Mopeds und Krafträdern einschl. unbefugter Ingebrauchnahme	163	2	161	0	0	0	0	0
***300	Diebstahl insgesamt von Fahrrädern einschl. unbefugter Ingebrauchnahme	634	41	593	3	2	0	2	1
***400	Diebstahl insgesamt von Schusswaffen	19	1	18	0	0	0	0	0
***500	Diebstahl insgesamt von unbaren Zahlungsmitteln	118	9	109	0	0	2	0	0
***700	Diebstahl insgesamt von/aus Automaten	94	9	85	0	0	0	0	0
***800	Diebstahl insgesamt von Antiquitäten, Kunst- und sakralen Gegenständen	11	0	11	0	0	0	0	0
*00081	Diebstahl insgesamt in/aus Wochenend- und Gartenhaus	215	14	201	0	1	1	0	2
*00086	Diebstahl insgesamt in/aus einer Kirche	12	2	10	0	0	0	0	1
*00096	Diebstahl insgesamt von Buntmetall	128	28	100	0	2	22	0	0

Schlüssel der Tat	Straftat	Täter insgesamt pro Delikt	Nicht-deutsche Täter pro Delikt	438 Irak	150 Kosovo	121 Albanien	160 Russische Föderation	163 Türkei	144 Mazedonien,ehemalige jugoslawische Rep.
425500	Bes. schw. Fall des Diebstahls in/aus Warenhäusern, Verkaufsräumen, SB-Läden von unbaren Zahlungsmitteln	4	3	0	0	0	0	0	0
426*00	Besonders schwerer Fall des Ladendiebstahls	80	24	0	0	0	4	0	0
435*00	Wohnungseinbruchdiebstahl § 244 Abs. 1 Nr. 3 StGB	440	69	0	11	4	3	6	0
436*00	Tageswohneinbruch	145	33	0	4	1	1	4	0
440*00	Besonders schwerer Fall des Diebstahls in/aus Boden-, Kellerräumen, Waschküchen	271	15	2	6	0	2	0	0
440300	Bes. schw. Fall des Diebstahls in/aus Boden-, Kellerräumen, Waschküchen von Fahrrädern	92	8	0	0	0	0	0	0
445*00	Besonders schwerer Fall des Diebstahls in/aus überwiegend unbezogenen Neu- und Rohbauten, Baubuden und Baustellen	42	1	0	0	0	0	0	0
445100	Besonders schwerer Fall des Diebstahls in/aus überwiegend unbezogenen Neu- und Rohbauten, Baubuden und Baustellen von Kraftwagen	3	0	0	0	0	0	0	0
445500	Besonders schwerer Fall des Diebstahls in/aus überwiegend unbezogenen Neu- und Rohbauten, Baubuden und Baustellen von unbaren Zahlungsmitteln	1	0	0	0	0	0	0	0
450*00	Besonders schwerer Fall des Diebstahls an/aus Kraftfahrzeugen	152	33	0	0	1	3	0	1
450000	Besonders schwerer Fall des Diebstahls an/aus Kraftfahrzeugen von sonstigem Gut	150	33	0	0	1	3	0	1
450500	Besonders schwerer Fall des Diebstahls aus Kraftfahrzeugen von unbaren Zahlungsmitteln	2	0	0	0	0	0	0	0
470000	Besonders schwerer Fall des Diebstahls von Betäubungsmitteln	2	0	0	0	0	0	0	0
471000	Besonders schwerer Fall des Diebstahls von Betäubungsmitteln aus Apotheken	2	0	0	0	0	0	0	0
490000	Besonders schwerer Fall des Taschendiebstahls	7	6	0	0	0	0	0	0
****00	Diebstahl insgesamt	12857	2292	25	218	224	100	29	99
***100	Diebstahl insgesamt von Kraftwagen einschl. unbefugter Ingebrauchnahme	302	67	0	4	1	4	1	0
***200	Diebstahl insgesamt von Mopeds und Krafträdern einschl. unbefugter Ingebrauchnahme	163	2	0	0	0	0	0	0
***300	Diebstahl insgesamt von Fahrrädern einschl. unbefugter Ingebrauchnahme	634	41	1	4	0	6	1	5
***400	Diebstahl insgesamt von Schusswaffen	19	1	0	0	0	0	0	0
***500	Diebstahl insgesamt von unbaren Zahlungsmitteln	118	9	0	0	0	0	0	0
***700	Diebstahl insgesamt von/aus Automaten	94	9	1	1	0	0	2	0
***800	Diebstahl insgesamt von Antiquitäten, Kunst- und sakralen Gegenständen	11	0	0	0	0	0	0	0
*00081	Diebstahl insgesamt in/aus Wochenend- und Gartenhaus	215	14	0	7	0	0	0	0
*00086	Diebstahl insgesamt in/aus einer Kirche	12	2	0	0	0	1	0	0
*00096	Diebstahl insgesamt von Buntmetall	128	28	0	0	0	0	0	0

Schlüssel der Tat	Straftat	Täter insgesamt pro Delikt	Nicht-deutsche Täter pro Delikt	224 Eritrea	125 Bulgarien	164 Tschechische Republik	273 Somalia	998 ungeklärt	430 Georgien
425500	Bes. schw. Fall des Diebstahls in/aus Warenhäusern, Verkaufsräumen, SB-Läden von unbaren Zahlungsmitteln	4	3	0	0	0	0	1	0
426*00	Besonders schwerer Fall des Ladendiebstahls	80	24	0	0	0	0	0	10
435*00	Wohnungseinbruchdiebstahl § 244 Abs. 1 Nr. 3 StGB	440	69	0	0	1	0	0	0
436*00	Tageswohneinbruch	145	33	0	0	0	0	0	0
440*00	Besonders schwerer Fall des Diebstahls in/aus Boden-, Kellerräumen, Waschküchen	271	15	0	0	0	0	0	2
440300	Bes. schw. Fall des Diebstahls in/aus Boden-, Kellerräumen, Waschküchen von Fahrrädern	92	8	0	0	0	0	0	1
445*00	Besonders schwerer Fall des Diebstahls in/aus überwiegend unbezogenen Neu- und Rohbauten, Baubuden und Baustellen	42	1	0	2	0	0	0	0
445100	Besonders schwerer Fall des Diebstahls in/aus überwiegend unbezogenen Neu- und Rohbauten, Baubuden und Baustellen von Kraftwagen	3	0	0	0	0	0	0	0
445500	Besonders schwerer Fall des Diebstahls in/aus überwiegend unbezogenen Neu- und Rohbauten, Baubuden und Baustellen von unbaren Zahlungsmitteln	1	0	0	0	0	0	0	0
450*00	Besonders schwerer Fall des Diebstahls an/aus Kraftfahrzeugen	152	33	0	0	0	0	0	0
450000	Besonders schwerer Fall des Diebstahls an/aus Kraftfahrzeugen von sonstigem Gut	150	33	0	0	0	0	0	0
450500	Besonders schwerer Fall des Diebstahls aus Kraftfahrzeugen von unbaren Zahlungsmitteln	2	0	0	0	0	0	0	0
470000	Besonders schwerer Fall des Diebstahls von Betäubungsmitteln	2	0	0	0	0	0	0	0
471000	Besonders schwerer Fall des Diebstahls von Betäubungsmitteln aus Apotheken	2	0	0	0	0	0	0	0
490000	Besonders schwerer Fall des Taschendiebstahls	7	6	0	4	0	0	0	0
***00	Diebstahl insgesamt	12857	2292	27	62	35	11	10	46
***100	Diebstahl insgesamt von Kraftwagen einschl. unbefugter Ingebrauchnahme	302	67	0	0	1	0	0	0
***200	Diebstahl insgesamt von Mopeds und Krafträdern einschl. unbefugter Ingebrauchnahme	163	2	0	0	0	0	0	0
***300	Diebstahl insgesamt von Fahrrädern einschl. unbefugter Ingebrauchnahme	634	41	2	0	0	0	0	1
***400	Diebstahl insgesamt von Schusswaffen	19	1	0	0	0	0	0	0
***500	Diebstahl insgesamt von unbaren Zahlungsmitteln	118	9	0	0	0	0	1	0
***700	Diebstahl insgesamt von/aus Automaten	94	9	0	0	0	0	1	0
***800	Diebstahl insgesamt von Antiquitäten, Kunst- und sakralen Gegenständen	11	0	0	0	0	0	0	0
*00081	Diebstahl insgesamt in/aus Wochenend- und Gartenhaus	215	14	0	0	0	0	0	1
*00086	Diebstahl insgesamt in/aus einer Kirche	12	2	0	0	0	0	0	0
*00096	Diebstahl insgesamt von Buntmetall	128	28	0	1	0	0	0	0

Schlüssel der Tat	Straftat	Täter insgesamt pro Delikt	Nicht-deutsche Täter pro Delikt	425 Aserbaidshan	432 Vietnam	285 Tunesien	165 Ungarn	166 Ukraine	444 Kasachstan
425500	Bes. schw. Fall des Diebstahls in/aus Warenhäusern, Verkaufsräumen, SB-Läden von unbaren Zahlungsmitteln	4	3	0	0	0	0	2	0
426*00	Besonders schwerer Fall des Ladendiebstahls	80	24	0	0	2	0	0	0
435*00	Wohnungseinbruchdiebstahl § 244 Abs. 1 Nr. 3 StGB	440	69	0	0	1	3	2	0
436*00	Tageswohneinbruch	145	33	0	0	0	3	0	0
440*00	Besonders schwerer Fall des Diebstahls in/aus Boden-, Kellerräumen, Waschküchen	271	15	0	0	0	0	1	1
440300	Bes. schw. Fall des Diebstahls in/aus Boden-, Kellerräumen, Waschküchen von Fahrrädern	92	8	0	0	0	0	1	1
445*00	Besonders schwerer Fall des Diebstahls in/aus überwiegend unbezogenen Neu- und Rohbauten, Baubuden und Baustellen	42	1	0	0	0	0	0	0
445100	Besonders schwerer Fall des Diebstahls in/aus überwiegend unbezogenen Neu- und Rohbauten, Baubuden und Baustellen von Kraftwagen	3	0	0	0	0	0	0	0
445500	Besonders schwerer Fall des Diebstahls in/aus überwiegend unbezogenen Neu- und Rohbauten, Baubuden und Baustellen von unbaren Zahlungsmitteln	1	0	0	0	0	0	0	0
450*00	Besonders schwerer Fall des Diebstahls an/aus Kraftfahrzeugen	152	33	0	0	0	0	0	1
450000	Besonders schwerer Fall des Diebstahls an/aus Kraftfahrzeugen von sonstigem Gut	150	33	0	0	0	0	0	1
450500	Besonders schwerer Fall des Diebstahls aus Kraftfahrzeugen von unbaren Zahlungsmitteln	2	0	0	0	0	0	0	0
470000	Besonders schwerer Fall des Diebstahls von Betäubungsmitteln	2	0	0	0	0	0	0	0
471000	Besonders schwerer Fall des Diebstahls von Betäubungsmitteln aus Apotheken	2	0	0	0	0	0	0	0
490000	Besonders schwerer Fall des Taschendiebstahls	7	6	0	0	0	0	0	0
****00	Diebstahl insgesamt	12857	2292	29	8	22	34	29	21
***100	Diebstahl insgesamt von Kraftwagen einschl. unbefugter Ingebrauchnahme	302	67	0	0	1	1	0	0
***200	Diebstahl insgesamt von Mopeds und Krafträdern einschl. unbefugter Ingebrauchnahme	163	2	0	0	0	1	0	0
***300	Diebstahl insgesamt von Fahrrädern einschl. unbefugter Ingebrauchnahme	634	41	1	0	0	0	1	2
***400	Diebstahl insgesamt von Schusswaffen	19	1	0	0	0	0	0	0
***500	Diebstahl insgesamt von unbaren Zahlungsmitteln	118	9	0	0	0	0	2	0
***700	Diebstahl insgesamt von/aus Automaten	94	9	0	0	0	0	1	0
***800	Diebstahl insgesamt von Antiquitäten, Kunst- und sakralen Gegenständen	11	0	0	0	0	0	0	0
*00081	Diebstahl insgesamt in/aus Wochenend- und Gartenhaus	215	14	0	0	0	0	0	0
*00086	Diebstahl insgesamt in/aus einer Kirche	12	2	0	0	0	0	0	0
*00096	Diebstahl insgesamt von Buntmetall	128	28	0	0	0	0	0	0

Schlüssel der Tat	Straftat	Täter insgesamt pro Delikt	Nicht-deutsche Täter pro Delikt	137 Italien	139 Lettland	436 Indien	439 Iran, Islamische Republik	221 Algerien	155 Slowakei
425500	Bes. schw. Fall des Diebstahls in/aus Warenhäusern, Verkaufsräumen, SB-Läden von unbaren Zahlungsmitteln	4	3	0	0	0	0	0	0
426*00	Besonders schwerer Fall des Ladendiebstahls	80	24	0	0	0	0	0	2
435*00	Wohnungseinbruchdiebstahl § 244 Abs. 1 Nr. 3 StGB	440	69	0	0	0	0	0	0
436*00	Tageswohneinbruch	145	33	0	0	0	0	0	0
440*00	Besonders schwerer Fall des Diebstahls in/aus Boden-, Kellerräumen, Waschküchen	271	15	0	2	0	0	0	0
440300	Bes. schw. Fall des Diebstahls in/aus Boden-, Kellerräumen, Waschküchen von Fahrrädern	92	8	0	1	0	0	0	0
445*00	Besonders schwerer Fall des Diebstahls in/aus überwiegend unbezogenen Neu- und Rohbauten, Baubuden und Baustellen	42	1	0	0	0	0	0	0
445100	Besonders schwerer Fall des Diebstahls in/aus überwiegend unbezogenen Neu- und Rohbauten, Baubuden und Baustellen von Kraftwagen	3	0	0	0	0	0	0	0
445500	Besonders schwerer Fall des Diebstahls in/aus überwiegend unbezogenen Neu- und Rohbauten, Baubuden und Baustellen von unbaren Zahlungsmitteln	1	0	0	0	0	0	0	0
450*00	Besonders schwerer Fall des Diebstahls an/aus Kraftfahrzeugen	152	33	0	0	0	0	0	0
450000	Besonders schwerer Fall des Diebstahls an/aus Kraftfahrzeugen von sonstigem Gut	150	33	0	0	0	0	0	0
450500	Besonders schwerer Fall des Diebstahls aus Kraftfahrzeugen von unbaren Zahlungsmitteln	2	0	0	0	0	0	0	0
470000	Besonders schwerer Fall des Diebstahls von Betäubungsmitteln	2	0	0	0	0	0	0	0
471000	Besonders schwerer Fall des Diebstahls von Betäubungsmitteln aus Apotheken	2	0	0	0	0	0	0	0
490000	Besonders schwerer Fall des Taschendiebstahls	7	6	0	0	0	0	0	0
***00	Diebstahl insgesamt	12857	2292	14	27	3	1	14	21
***100	Diebstahl insgesamt von Kraftwagen einschl. unbefugter Ingebrauchnahme	302	67	1	1	0	0	0	2
***200	Diebstahl insgesamt von Mopeds und Krafträdern einschl. unbefugter Ingebrauchnahme	163	2	0	0	0	0	0	0
***300	Diebstahl insgesamt von Fahrrädern einschl. unbefugter Ingebrauchnahme	634	41	0	1	0	0	0	0
***400	Diebstahl insgesamt von Schusswaffen	19	1	0	0	0	0	0	0
***500	Diebstahl insgesamt von unbaren Zahlungsmitteln	118	9	1	0	0	0	1	0
***700	Diebstahl insgesamt von/aus Automaten	94	9	0	0	0	0	0	2
***800	Diebstahl insgesamt von Antiquitäten, Kunst- und sakralen Gegenständen	11	0	0	0	0	0	0	0
*00081	Diebstahl insgesamt in/aus Wochenend- und Gartenhaus	215	14	0	0	0	0	0	0
*00086	Diebstahl insgesamt in/aus einer Kirche	12	2	0	0	0	0	0	0
*00096	Diebstahl insgesamt von Buntmetall	128	28	0	0	0	0	0	3

Schlüssel der Tat	Straftat	Täter insgesamt pro Delikt	Nicht-deutsche Täter pro Delikt	122 Bosnien und Herzegowina	461 Pakistan	151 Österreich	142 Litauen	451 Libanon	422 Armenien
425500	Bes. schw. Fall des Diebstahls in/aus Warenhäusern, Verkaufsräumen, SB-Läden von unbaren Zahlungsmitteln	4	3	0	0	0	0	0	0
426*00	Besonders schwerer Fall des Ladendiebstahls	80	24	2	0	0	0	0	0
435*00	Wohnungseinbruchdiebstahl § 244 Abs. 1 Nr. 3 StGB	440	69	1	0	0	2	1	0
436*00	Tageswohneinbruch	145	33	1	0	0	0	0	0
440*00	Besonders schwerer Fall des Diebstahls in/aus Boden-, Kellerräumen, Waschküchen	271	15	2	0	0	0	0	0
440300	Bes. schw. Fall des Diebstahls in/aus Boden-, Kellerräumen, Waschküchen von Fahrrädern	92	8	1	0	0	0	0	0
445*00	Besonders schwerer Fall des Diebstahls in/aus überwiegend unbezogenen Neu- und Rohbauten, Baubuden und Baustellen	42	1	0	0	0	0	0	0
445100	Besonders schwerer Fall des Diebstahls in/aus überwiegend unbezogenen Neu- und Rohbauten, Baubuden und Baustellen von Kraftwagen	3	0	0	0	0	0	0	0
445500	Besonders schwerer Fall des Diebstahls in/aus überwiegend unbezogenen Neu- und Rohbauten, Baubuden und Baustellen von unbaren Zahlungsmitteln	1	0	0	0	0	0	0	0
450*00	Besonders schwerer Fall des Diebstahls an/aus Kraftfahrzeugen	152	33	1	0	0	2	0	0
450000	Besonders schwerer Fall des Diebstahls an/aus Kraftfahrzeugen von sonstigem Gut	150	33	1	0	0	2	0	0
450500	Besonders schwerer Fall des Diebstahls aus Kraftfahrzeugen von unbaren Zahlungsmitteln	2	0	0	0	0	0	0	0
470000	Besonders schwerer Fall des Diebstahls von Betäubungsmitteln	2	0	0	0	0	0	0	0
471000	Besonders schwerer Fall des Diebstahls von Betäubungsmitteln aus Apotheken	2	0	0	0	0	0	0	0
490000	Besonders schwerer Fall des Taschendiebstahls	7	6	0	0	0	0	0	0
***00	Diebstahl insgesamt	12857	2292	13	2	3	31	4	12
***100	Diebstahl insgesamt von Kraftwagen einschl. unbefugter Ingebrauchnahme	302	67	1	0	0	1	0	0
***200	Diebstahl insgesamt von Mopeds und Krafträdern einschl. unbefugter Ingebrauchnahme	163	2	0	0	0	0	0	0
***300	Diebstahl insgesamt von Fahrrädern einschl. unbefugter Ingebrauchnahme	634	41	2	0	0	0	1	0
***400	Diebstahl insgesamt von Schusswaffen	19	1	0	0	0	0	0	0
***500	Diebstahl insgesamt von unbaren Zahlungsmitteln	118	9	0	0	0	0	0	0
***700	Diebstahl insgesamt von/aus Automaten	94	9	0	0	0	0	0	0
***800	Diebstahl insgesamt von Antiquitäten, Kunst- und sakralen Gegenständen	11	0	0	0	0	0	0	0
*00081	Diebstahl insgesamt in/aus Wochenend- und Gartenhaus	215	14	0	0	0	0	0	0
*00086	Diebstahl insgesamt in/aus einer Kirche	12	2	0	0	0	0	0	0
*00096	Diebstahl insgesamt von Buntmetall	128	28	0	0	0	0	0	0

Schlüssel der Tat	Straftat	Täter insgesamt pro Delikt	Nicht-deutsche Täter pro Delikt	134 Griechenland	169 Belarus	158 Schweiz	252 Marokko	997 staatenlos	129 Frankreich
425500	Bes. schw. Fall des Diebstahls in/aus Warenhäusern, Verkaufsräumen, SB-Läden von unbaren Zahlungsmitteln	4	3	0	0	0	0	0	0
426*00	Besonders schwerer Fall des Ladendiebstahls	80	24	0	2	0	0	0	0
435*00	Wohnungseinbruchdiebstahl § 244 Abs. 1 Nr. 3 StGB	440	69	1	0	0	0	1	0
436*00	Tageswohneinbruch	145	33	1	0	0	0	0	0
440*00	Besonders schwerer Fall des Diebstahls in/aus Boden-, Kellerräumen, Waschküchen	271	15	2	0	0	0	0	0
440300	Bes. schw. Fall des Diebstahls in/aus Boden-, Kellerräumen, Waschküchen von Fahrrädern	92	8	0	0	0	0	0	0
445*00	Besonders schwerer Fall des Diebstahls in/aus überwiegend unbezogenen Neu- und Rohbauten, Baubuden und Baustellen	42	1	0	0	0	0	0	0
445100	Besonders schwerer Fall des Diebstahls in/aus überwiegend unbezogenen Neu- und Rohbauten, Baubuden und Baustellen von Kraftwagen	3	0	0	0	0	0	0	0
445500	Besonders schwerer Fall des Diebstahls in/aus überwiegend unbezogenen Neu- und Rohbauten, Baubuden und Baustellen von unbaren Zahlungsmitteln	1	0	0	0	0	0	0	0
450*00	Besonders schwerer Fall des Diebstahls an/aus Kraftfahrzeugen	152	33	0	0	0	0	0	0
450000	Besonders schwerer Fall des Diebstahls an/aus Kraftfahrzeugen von sonstigem Gut	150	33	0	0	0	0	0	0
450500	Besonders schwerer Fall des Diebstahls aus Kraftfahrzeugen von unbaren Zahlungsmitteln	2	0	0	0	0	0	0	0
470000	Besonders schwerer Fall des Diebstahls von Betäubungsmitteln	2	0	0	0	0	0	0	0
471000	Besonders schwerer Fall des Diebstahls von Betäubungsmitteln aus Apotheken	2	0	0	0	0	0	0	0
490000	Besonders schwerer Fall des Taschendiebstahls	7	6	0	0	0	0	0	0
****00	Diebstahl insgesamt	12857	2292	4	13	1	2	6	2
***100	Diebstahl insgesamt von Kraftwagen einschl. unbefugter Ingebrauchnahme	302	67	0	4	0	0	0	0
***200	Diebstahl insgesamt von Mopeds und Krafträdern einschl. unbefugter Ingebrauchnahme	163	2	0	0	0	0	0	0
***300	Diebstahl insgesamt von Fahrrädern einschl. unbefugter Ingebrauchnahme	634	41	0	2	0	0	0	0
***400	Diebstahl insgesamt von Schusswaffen	19	1	0	0	0	0	0	0
***500	Diebstahl insgesamt von unbaren Zahlungsmitteln	118	9	0	0	0	1	0	0
***700	Diebstahl insgesamt von/aus Automaten	94	9	0	0	0	0	0	1
***800	Diebstahl insgesamt von Antiquitäten, Kunst- und sakralen Gegenständen	11	0	0	0	0	0	0	0
*00081	Diebstahl insgesamt in/aus Wochenend- und Gartenhaus	215	14	0	0	0	0	0	0
*00086	Diebstahl insgesamt in/aus einer Kirche	12	2	0	0	0	0	0	0
*00096	Diebstahl insgesamt von Buntmetall	128	28	0	0	0	0	0	0

Schlüssel der Tat	Straftat	Täter insgesamt pro Delikt	Nicht-deutsche Täter pro Delikt	248 Libysch-Arabische Dschamahirija	146 Moldau, Republik	148 Niederlande	161 Spanien	130 Kroatien	479 China
425500	Bes. schw. Fall des Diebstahls in/aus Warenhäusern, Verkaufsräumen, SB-Läden von unbaren Zahlungsmitteln	4	3	0	0	0	0	0	0
426*00	Besonders schwerer Fall des Ladendiebstahls	80	24	0	0	0	0	0	0
435*00	Wohnungseinbruchdiebstahl § 244 Abs. 1 Nr. 3 StGB	440	69	0	3	0	0	0	0
436*00	Tageswohneinbruch	145	33	0	1	0	0	0	0
440*00	Besonders schwerer Fall des Diebstahls in/aus Boden-, Kellerräumen, Waschküchen	271	15	0	0	0	0	0	0
440300	Bes. schw. Fall des Diebstahls in/aus Boden-, Kellerräumen, Waschküchen von Fahrrädern	92	8	0	0	0	0	0	0
445*00	Besonders schwerer Fall des Diebstahls in/aus überwiegend unbezogenen Neu- und Rohbauten, Baubuden und Baustellen	42	1	0	0	0	0	0	0
445100	Besonders schwerer Fall des Diebstahls in/aus überwiegend unbezogenen Neu- und Rohbauten, Baubuden und Baustellen von Kraftwagen	3	0	0	0	0	0	0	0
445500	Besonders schwerer Fall des Diebstahls in/aus überwiegend unbezogenen Neu- und Rohbauten, Baubuden und Baustellen von unbaren Zahlungsmitteln	1	0	0	0	0	0	0	0
450*00	Besonders schwerer Fall des Diebstahls an/aus Kraftfahrzeugen	152	33	0	0	0	1	0	0
450000	Besonders schwerer Fall des Diebstahls an/aus Kraftfahrzeugen von sonstigem Gut	150	33	0	0	0	1	0	0
450500	Besonders schwerer Fall des Diebstahls aus Kraftfahrzeugen von unbaren Zahlungsmitteln	2	0	0	0	0	0	0	0
470000	Besonders schwerer Fall des Diebstahls von Betäubungsmitteln	2	0	0	0	0	0	0	0
471000	Besonders schwerer Fall des Diebstahls von Betäubungsmitteln aus Apotheken	2	0	0	0	0	0	0	0
490000	Besonders schwerer Fall des Taschendiebstahls	7	6	0	0	0	0	0	0
****00	Diebstahl insgesamt	12857	2292	2	13	2	7	4	3
***100	Diebstahl insgesamt von Kraftwagen einschl. unbefugter Ingebrauchnahme	302	67	0	0	0	0	0	0
***200	Diebstahl insgesamt von Mopeds und Krafträdern einschl. unbefugter Ingebrauchnahme	163	2	0	0	0	0	0	0
***300	Diebstahl insgesamt von Fahrrädern einschl. unbefugter Ingebrauchnahme	634	41	0	0	0	0	0	0
***400	Diebstahl insgesamt von Schusswaffen	19	1	0	0	1	0	0	0
***500	Diebstahl insgesamt von unbaren Zahlungsmitteln	118	9	0	0	0	1	0	0
***700	Diebstahl insgesamt von/aus Automaten	94	9	0	0	0	0	0	0
***800	Diebstahl insgesamt von Antiquitäten, Kunst- und sakralen Gegenständen	11	0	0	0	0	0	0	0
*00081	Diebstahl insgesamt in/aus Wochenend- und Gartenhaus	215	14	0	1	1	0	0	0
*00086	Diebstahl insgesamt in/aus einer Kirche	12	2	0	0	0	0	0	0
*00096	Diebstahl insgesamt von Buntmetall	128	28	0	0	0	0	0	0

Schlüssel der Tat	Straftat	Täter insgesamt pro Delikt	Nicht-deutsche Täter pro Delikt	368 Vereinigte Staaten von Amerika (USA)	168 Verein. Königreich Großbrit./Nordirland	153 Portugal	351 Kuba	131 Slowenien	232 Nigeria
425500	Bes. schw. Fall des Diebstahls in/aus Warenhäusern, Verkaufsräumen, SB-Läden von unbaren Zahlungsmitteln	4	3	0	0	0	0	0	0
426*00	Besonders schwerer Fall des Ladendiebstahls	80	24	0	2	0	0	0	0
435*00	Wohnungseinbruchdiebstahl § 244 Abs. 1 Nr. 3 StGB	440	69	0	0	0	1	0	0
436*00	Tageswohneinbruch	145	33	0	0	0	0	0	0
440*00	Besonders schwerer Fall des Diebstahls in/aus Boden-, Kellerräumen, Waschküchen	271	15	0	0	3	0	0	0
440300	Bes. schw. Fall des Diebstahls in/aus Boden-, Kellerräumen, Waschküchen von Fahrrädern	92	8	0	0	2	0	0	0
445*00	Besonders schwerer Fall des Diebstahls in/aus überwiegend unbezogenen Neu- und Rohbauten, Baubuden und Baustellen	42	1	0	0	0	0	0	0
445100	Besonders schwerer Fall des Diebstahls in/aus überwiegend unbezogenen Neu- und Rohbauten, Baubuden und Baustellen von Kraftwagen	3	0	0	0	0	0	0	0
445500	Besonders schwerer Fall des Diebstahls in/aus überwiegend unbezogenen Neu- und Rohbauten, Baubuden und Baustellen von unbaren Zahlungsmitteln	1	0	0	0	0	0	0	0
450*00	Besonders schwerer Fall des Diebstahls an/aus Kraftfahrzeugen	152	33	0	0	0	0	0	0
450000	Besonders schwerer Fall des Diebstahls an/aus Kraftfahrzeugen von sonstigem Gut	150	33	0	0	0	0	0	0
450500	Besonders schwerer Fall des Diebstahls aus Kraftfahrzeugen von unbaren Zahlungsmitteln	2	0	0	0	0	0	0	0
470000	Besonders schwerer Fall des Diebstahls von Betäubungsmitteln	2	0	0	0	0	0	0	0
471000	Besonders schwerer Fall des Diebstahls von Betäubungsmitteln aus Apotheken	2	0	0	0	0	0	0	0
490000	Besonders schwerer Fall des Taschendiebstahls	7	6	0	0	0	0	0	0
****00	Diebstahl insgesamt	12857	2292	5	1	7	3	7	0
***100	Diebstahl insgesamt von Kraftwagen einschl. unbefugter Ingebrauchnahme	302	67	0	0	1	0	0	0
***200	Diebstahl insgesamt von Mopeds und Krafträdern einschl. unbefugter Ingebrauchnahme	163	2	0	0	0	0	0	0
***300	Diebstahl insgesamt von Fahrrädern einschl. unbefugter Ingebrauchnahme	634	41	0	0	3	0	0	0
***400	Diebstahl insgesamt von Schusswaffen	19	1	0	0	0	0	0	0
***500	Diebstahl insgesamt von unbaren Zahlungsmitteln	118	9	0	0	0	0	0	0
***700	Diebstahl insgesamt von/aus Automaten	94	9	0	0	0	0	0	0
***800	Diebstahl insgesamt von Antiquitäten, Kunst- und sakralen Gegenständen	11	0	0	0	0	0	0	0
*00081	Diebstahl insgesamt in/aus Wochenend- und Gartenhaus	215	14	0	0	0	0	0	0
*00086	Diebstahl insgesamt in/aus einer Kirche	12	2	0	0	0	0	0	0
*00096	Diebstahl insgesamt von Buntmetall	128	28	0	0	0	0	0	0

Schlüssel der Tat	Straftat	Täter insgesamt pro Delikt	Nicht-deutsche Täter pro Delikt	262 Kamerun	272 Sierra Leone	460 Bangladesch	476 Thailand	477 Usbekistan	254 Mosambik
425500	Bes. schw. Fall des Diebstahls in/aus Warenhäusern, Verkaufsräumen, SB-Läden von unbaren Zahlungsmitteln	4	3	0	0	0	0	0	0
426*00	Besonders schwerer Fall des Ladendiebstahls	80	24	0	0	0	0	0	0
435*00	Wohnungseinbruchdiebstahl § 244 Abs. 1 Nr. 3 StGB	440	69	0	0	0	0	0	0
436*00	Tageswohneinbruch	145	33	0	0	0	0	0	0
440*00	Besonders schwerer Fall des Diebstahls in/aus Boden-, Kellerräumen, Waschküchen	271	15	0	0	0	0	0	0
440300	Bes. schw. Fall des Diebstahls in/aus Boden-, Kellerräumen, Waschküchen von Fahrrädern	92	8	0	0	0	0	0	0
445*00	Besonders schwerer Fall des Diebstahls in/aus überwiegend unbezogenen Neu- und Rohbauten, Baubuden und Baustellen	42	1	0	0	0	0	0	0
445100	Besonders schwerer Fall des Diebstahls in/aus überwiegend unbezogenen Neu- und Rohbauten, Baubuden und Baustellen von Kraftwagen	3	0	0	0	0	0	0	0
445500	Besonders schwerer Fall des Diebstahls in/aus überwiegend unbezogenen Neu- und Rohbauten, Baubuden und Baustellen von unbaren Zahlungsmitteln	1	0	0	0	0	0	0	0
450*00	Besonders schwerer Fall des Diebstahls an/aus Kraftfahrzeugen	152	33	0	0	0	0	0	0
450000	Besonders schwerer Fall des Diebstahls an/aus Kraftfahrzeugen von sonstigem Gut	150	33	0	0	0	0	0	0
450500	Besonders schwerer Fall des Diebstahls aus Kraftfahrzeugen von unbaren Zahlungsmitteln	2	0	0	0	0	0	0	0
470000	Besonders schwerer Fall des Diebstahls von Betäubungsmitteln	2	0	0	0	0	0	0	0
471000	Besonders schwerer Fall des Diebstahls von Betäubungsmitteln aus Apotheken	2	0	0	0	0	0	0	0
490000	Besonders schwerer Fall des Taschendiebstahls	7	6	0	0	0	0	0	0
****00	Diebstahl insgesamt	12857	2292	1	1	2	2	0	2
***100	Diebstahl insgesamt von Kraftwagen einschl. unbefugter Ingebrauchnahme	302	67	0	0	0	0	0	0
***200	Diebstahl insgesamt von Mopeds und Krafträdern einschl. unbefugter Ingebrauchnahme	163	2	0	0	0	0	0	0
***300	Diebstahl insgesamt von Fahrrädern einschl. unbefugter Ingebrauchnahme	634	41	0	0	0	0	0	0
***400	Diebstahl insgesamt von Schusswaffen	19	1	0	0	0	0	0	0
***500	Diebstahl insgesamt von unbaren Zahlungsmitteln	118	9	0	0	0	0	0	0
***700	Diebstahl insgesamt von/aus Automaten	94	9	0	0	0	0	0	0
***800	Diebstahl insgesamt von Antiquitäten, Kunst- und sakralen Gegenständen	11	0	0	0	0	0	0	0
*00081	Diebstahl insgesamt in/aus Wochenend- und Gartenhaus	215	14	0	0	0	0	0	0
*00086	Diebstahl insgesamt in/aus einer Kirche	12	2	0	0	0	0	0	0
*00096	Diebstahl insgesamt von Buntmetall	128	28	0	0	0	0	0	0

Schlüssel der Tat	Straftat	Täter insgesamt pro Delikt	Nicht-deutsche Täter pro Delikt	287 Ägypten	450 Kirgisistan	127 Estland	157 Schweden	445 Jordanien	140 Montenegro
425500	Bes. schw. Fall des Diebstahls in/aus Warenhäusern, Verkaufsräumen, SB-Läden von unbaren Zahlungsmitteln	4	3	0	0	0	0	0	0
426*00	Besonders schwerer Fall des Ladendiebstahls	80	24	0	0	0	0	0	0
435*00	Wohnungseinbruchdiebstahl § 244 Abs. 1 Nr. 3 StGB	440	69	0	0	0	0	0	0
436*00	Tageswohneinbruch	145	33	0	0	0	0	0	0
440*00	Besonders schwerer Fall des Diebstahls in/aus Boden-, Kellerräumen, Waschküchen	271	15	0	2	0	0	0	0
440300	Bes. schw. Fall des Diebstahls in/aus Boden-, Kellerräumen, Waschküchen von Fahrrädern	92	8	0	0	0	0	0	0
445*00	Besonders schwerer Fall des Diebstahls in/aus überwiegend unbezogenen Neu- und Rohbauten, Baubuden und Baustellen	42	1	0	0	0	0	0	0
445100	Besonders schwerer Fall des Diebstahls in/aus überwiegend unbezogenen Neu- und Rohbauten, Baubuden und Baustellen von Kraftwagen	3	0	0	0	0	0	0	0
445500	Besonders schwerer Fall des Diebstahls in/aus überwiegend unbezogenen Neu- und Rohbauten, Baubuden und Baustellen von unbaren Zahlungsmitteln	1	0	0	0	0	0	0	0
450*00	Besonders schwerer Fall des Diebstahls an/aus Kraftfahrzeugen	152	33	0	0	0	0	0	0
450000	Besonders schwerer Fall des Diebstahls an/aus Kraftfahrzeugen von sonstigem Gut	150	33	0	0	0	0	0	0
450500	Besonders schwerer Fall des Diebstahls aus Kraftfahrzeugen von unbaren Zahlungsmitteln	2	0	0	0	0	0	0	0
470000	Besonders schwerer Fall des Diebstahls von Betäubungsmitteln	2	0	0	0	0	0	0	0
471000	Besonders schwerer Fall des Diebstahls von Betäubungsmitteln aus Apotheken	2	0	0	0	0	0	0	0
490000	Besonders schwerer Fall des Taschendiebstahls	7	6	0	0	0	0	0	0
****00	Diebstahl insgesamt	12857	2292	1	6	0	2	1	5
***100	Diebstahl insgesamt von Kraftwagen einschl. unbefugter Ingebrauchnahme	302	67	0	0	0	0	0	0
***200	Diebstahl insgesamt von Mopeds und Krafträdern einschl. unbefugter Ingebrauchnahme	163	2	0	0	0	0	0	0
***300	Diebstahl insgesamt von Fahrrädern einschl. unbefugter Ingebrauchnahme	634	41	0	0	0	0	0	0
***400	Diebstahl insgesamt von Schusswaffen	19	1	0	0	0	0	0	0
***500	Diebstahl insgesamt von unbaren Zahlungsmitteln	118	9	0	0	0	0	0	0
***700	Diebstahl insgesamt von/aus Automaten	94	9	0	0	0	0	0	0
***800	Diebstahl insgesamt von Antiquitäten, Kunst- und sakralen Gegenständen	11	0	0	0	0	0	0	0
*00081	Diebstahl insgesamt in/aus Wochenend- und Gartenhaus	215	14	0	0	0	0	0	0
*00086	Diebstahl insgesamt in/aus einer Kirche	12	2	0	0	0	0	0	0
*00096	Diebstahl insgesamt von Buntmetall	128	28	0	0	0	0	0	0

Schlüssel der Tat	Straftat	Täter insgesamt pro Delikt	Nicht-deutsche Täter pro Delikt	327 Brasilien	999 ohne Angabe	124 Belgien	135 Irland	238 Ghana	245 Kongo
425500	Bes. schw. Fall des Diebstahls in/aus Warenhäusern, Verkaufsräumen, SB-Läden von unbaren Zahlungsmitteln	4	3	0	0	0	0	0	0
426*00	Besonders schwerer Fall des Ladendiebstahls	80	24	0	0	0	0	0	0
435*00	Wohnungseinbruchdiebstahl § 244 Abs. 1 Nr. 3 StGB	440	69	0	0	0	0	0	0
436*00	Tageswohneinbruch	145	33	0	0	0	0	0	0
440*00	Besonders schwerer Fall des Diebstahls in/aus Boden-, Kellerräumen, Waschküchen	271	15	0	0	0	0	0	0
440300	Bes. schw. Fall des Diebstahls in/aus Boden-, Kellerräumen, Waschküchen von Fahrrädern	92	8	0	0	0	0	0	0
445*00	Besonders schwerer Fall des Diebstahls in/aus überwiegend unbezogenen Neu- und Rohbauten, Baubuden und Baustellen	42	1	0	0	0	0	0	0
445100	Besonders schwerer Fall des Diebstahls in/aus überwiegend unbezogenen Neu- und Rohbauten, Baubuden und Baustellen von Kraftwagen	3	0	0	0	0	0	0	0
445500	Besonders schwerer Fall des Diebstahls in/aus überwiegend unbezogenen Neu- und Rohbauten, Baubuden und Baustellen von unbaren Zahlungsmitteln	1	0	0	0	0	0	0	0
450*00	Besonders schwerer Fall des Diebstahls an/aus Kraftfahrzeugen	152	33	0	0	0	0	0	0
450000	Besonders schwerer Fall des Diebstahls an/aus Kraftfahrzeugen von sonstigem Gut	150	33	0	0	0	0	0	0
450500	Besonders schwerer Fall des Diebstahls aus Kraftfahrzeugen von unbaren Zahlungsmitteln	2	0	0	0	0	0	0	0
470000	Besonders schwerer Fall des Diebstahls von Betäubungsmitteln	2	0	0	0	0	0	0	0
471000	Besonders schwerer Fall des Diebstahls von Betäubungsmitteln aus Apotheken	2	0	0	0	0	0	0	0
490000	Besonders schwerer Fall des Taschendiebstahls	7	6	0	0	0	0	0	0
****00	Diebstahl insgesamt	12857	2292	1	0	0	0	0	1
***100	Diebstahl insgesamt von Kraftwagen einschl. unbefugter Ingebrauchnahme	302	67	0	0	0	0	0	0
***200	Diebstahl insgesamt von Mopeds und Krafträdern einschl. unbefugter Ingebrauchnahme	163	2	0	0	0	0	0	0
***300	Diebstahl insgesamt von Fahrrädern einschl. unbefugter Ingebrauchnahme	634	41	0	0	0	0	0	0
***400	Diebstahl insgesamt von Schusswaffen	19	1	0	0	0	0	0	0
***500	Diebstahl insgesamt von unbaren Zahlungsmitteln	118	9	0	0	0	0	0	0
***700	Diebstahl insgesamt von/aus Automaten	94	9	0	0	0	0	0	0
***800	Diebstahl insgesamt von Antiquitäten, Kunst- und sakralen Gegenständen	11	0	0	0	0	0	0	0
*00081	Diebstahl insgesamt in/aus Wochenend- und Gartenhaus	215	14	0	0	0	0	0	0
*00086	Diebstahl insgesamt in/aus einer Kirche	12	2	0	0	0	0	0	0
*00096	Diebstahl insgesamt von Buntmetall	128	28	0	0	0	0	0	0

Schlüssel der Tat	Straftat	Täter insgesamt pro Delikt	Nicht-deutsche Täter pro Delikt	251 Mali	441 Israel	467 Korea (Republik)	126 Dänemark	149 Norwegen	237 Gambia
425500	Bes. schw. Fall des Diebstahls in/aus Warenhäusern, Verkaufsräumen, SB-Läden von unbaren Zahlungsmitteln	4	3	0	0	0	0	0	0
426*00	Besonders schwerer Fall des Ladendiebstahls	80	24	0	0	0	0	0	0
435*00	Wohnungseinbruchdiebstahl § 244 Abs. 1 Nr. 3 StGB	440	69	0	0	0	0	0	0
436*00	Tageswohneinbruch	145	33	0	0	0	0	0	0
440*00	Besonders schwerer Fall des Diebstahls in/aus Boden-, Kellerräumen, Waschküchen	271	15	0	0	0	0	0	0
440300	Bes. schw. Fall des Diebstahls in/aus Boden-, Kellerräumen, Waschküchen von Fahrrädern	92	8	0	0	0	0	0	0
445*00	Besonders schwerer Fall des Diebstahls in/aus überwiegend unbezogenen Neu- und Rohbauten, Baubuden und Baustellen	42	1	0	0	0	0	0	0
445100	Besonders schwerer Fall des Diebstahls in/aus überwiegend unbezogenen Neu- und Rohbauten, Baubuden und Baustellen von Kraftwagen	3	0	0	0	0	0	0	0
445500	Besonders schwerer Fall des Diebstahls in/aus überwiegend unbezogenen Neu- und Rohbauten, Baubuden und Baustellen von unbaren Zahlungsmitteln	1	0	0	0	0	0	0	0
450*00	Besonders schwerer Fall des Diebstahls an/aus Kraftfahrzeugen	152	33	0	0	0	0	0	0
450000	Besonders schwerer Fall des Diebstahls an/aus Kraftfahrzeugen von sonstigem Gut	150	33	0	0	0	0	0	0
450500	Besonders schwerer Fall des Diebstahls aus Kraftfahrzeugen von unbaren Zahlungsmitteln	2	0	0	0	0	0	0	0
470000	Besonders schwerer Fall des Diebstahls von Betäubungsmitteln	2	0	0	0	0	0	0	0
471000	Besonders schwerer Fall des Diebstahls von Betäubungsmitteln aus Apotheken	2	0	0	0	0	0	0	0
490000	Besonders schwerer Fall des Taschendiebstahls	7	6	0	0	0	0	0	0
****00	Diebstahl insgesamt	12857	2292	0	3	1	0	0	0
***100	Diebstahl insgesamt von Kraftwagen einschl. unbefugter Ingebrauchnahme	302	67	0	0	0	0	0	0
***200	Diebstahl insgesamt von Mopeds und Krafträdern einschl. unbefugter Ingebrauchnahme	163	2	0	0	0	0	0	0
***300	Diebstahl insgesamt von Fahrrädern einschl. unbefugter Ingebrauchnahme	634	41	0	0	0	0	0	0
***400	Diebstahl insgesamt von Schusswaffen	19	1	0	0	0	0	0	0
***500	Diebstahl insgesamt von unbaren Zahlungsmitteln	118	9	0	0	0	0	0	0
***700	Diebstahl insgesamt von/aus Automaten	94	9	0	0	0	0	0	0
***800	Diebstahl insgesamt von Antiquitäten, Kunst- und sakralen Gegenständen	11	0	0	0	0	0	0	0
*00081	Diebstahl insgesamt in/aus Wochenend- und Gartenhaus	215	14	0	0	0	0	0	0
*00086	Diebstahl insgesamt in/aus einer Kirche	12	2	0	0	0	0	0	0
*00096	Diebstahl insgesamt von Buntmetall	128	28	0	0	0	0	0	0

Schlüssel der Tat	Straftat	Täter insgesamt pro Delikt	Nicht-deutsche Täter pro Delikt	243 Kenia	259 Guinea-Bissau	437 Indonesien	469 Vereinigte Arabische Emirate	470 Tadschikistan	472 Saudi-Arabien
425500	Bes. schw. Fall des Diebstahls in/aus Warenhäusern, Verkaufsräumen, SB-Läden von unbaren Zahlungsmitteln	4	3	0	0	0	0	0	0
426*00	Besonders schwerer Fall des Ladendiebstahls	80	24	0	0	0	0	0	0
435*00	Wohnungseinbruchdiebstahl § 244 Abs. 1 Nr. 3 StGB	440	69	0	0	0	0	0	0
436*00	Tageswohneinbruch	145	33	0	0	0	0	0	0
440*00	Besonders schwerer Fall des Diebstahls in/aus Boden-, Kellerräumen, Waschküchen	271	15	0	0	0	0	0	0
440300	Bes. schw. Fall des Diebstahls in/aus Boden-, Kellerräumen, Waschküchen von Fahrrädern	92	8	0	0	0	0	0	0
445*00	Besonders schwerer Fall des Diebstahls in/aus überwiegend unbezogenen Neu- und Rohbauten, Baubuden und Baustellen	42	1	0	0	0	0	0	0
445100	Besonders schwerer Fall des Diebstahls in/aus überwiegend unbezogenen Neu- und Rohbauten, Baubuden und Baustellen von Kraftwagen	3	0	0	0	0	0	0	0
445500	Besonders schwerer Fall des Diebstahls in/aus überwiegend unbezogenen Neu- und Rohbauten, Baubuden und Baustellen von unbaren Zahlungsmitteln	1	0	0	0	0	0	0	0
450*00	Besonders schwerer Fall des Diebstahls an/aus Kraftfahrzeugen	152	33	0	0	0	0	0	0
450000	Besonders schwerer Fall des Diebstahls an/aus Kraftfahrzeugen von sonstigem Gut	150	33	0	0	0	0	0	0
450500	Besonders schwerer Fall des Diebstahls aus Kraftfahrzeugen von unbaren Zahlungsmitteln	2	0	0	0	0	0	0	0
470000	Besonders schwerer Fall des Diebstahls von Betäubungsmitteln	2	0	0	0	0	0	0	0
471000	Besonders schwerer Fall des Diebstahls von Betäubungsmitteln aus Apotheken	2	0	0	0	0	0	0	0
490000	Besonders schwerer Fall des Taschendiebstahls	7	6	0	0	0	0	0	0
***00	Diebstahl insgesamt	12857	2292	1	0	1	0	0	0
***100	Diebstahl insgesamt von Kraftwagen einschl. unbefugter Ingebrauchnahme	302	67	1	0	0	0	0	0
***200	Diebstahl insgesamt von Mopeds und Krafträdern einschl. unbefugter Ingebrauchnahme	163	2	0	0	0	0	0	0
***300	Diebstahl insgesamt von Fahrrädern einschl. unbefugter Ingebrauchnahme	634	41	0	0	0	0	0	0
***400	Diebstahl insgesamt von Schusswaffen	19	1	0	0	0	0	0	0
***500	Diebstahl insgesamt von unbaren Zahlungsmitteln	118	9	0	0	0	0	0	0
***700	Diebstahl insgesamt von/aus Automaten	94	9	0	0	0	0	0	0
***800	Diebstahl insgesamt von Antiquitäten, Kunst- und sakralen Gegenständen	11	0	0	0	0	0	0	0
*00081	Diebstahl insgesamt in/aus Wochenend- und Gartenhaus	215	14	0	0	0	0	0	0
*00086	Diebstahl insgesamt in/aus einer Kirche	12	2	0	0	0	0	0	0
*00096	Diebstahl insgesamt von Buntmetall	128	28	0	0	0	0	0	0

Schlüssel der Tat	Straftat	Täter insgesamt pro Delikt	Nicht-deutsche Täter pro Delikt	225 Äthiopien	255 Niger	263 Südafrika	265 Ruanda	332 Chile	367 Venezuela
425500	Bes. schw. Fall des Diebstahls in/aus Warenhäusern, Verkaufsräumen, SB-Läden von unbaren Zahlungsmitteln	4	3	0	0	0	0	0	0
426*00	Besonders schwerer Fall des Ladendiebstahls	80	24	0	0	0	0	0	0
435*00	Wohnungseinbruchdiebstahl § 244 Abs. 1 Nr. 3 StGB	440	69	0	0	0	0	0	0
436*00	Tageswohneinbruch	145	33	0	0	0	0	0	0
440*00	Besonders schwerer Fall des Diebstahls in/aus Boden-, Kellerräumen, Waschküchen	271	15	0	0	0	0	0	0
440300	Bes. schw. Fall des Diebstahls in/aus Boden-, Kellerräumen, Waschküchen von Fahrrädern	92	8	0	0	0	0	0	0
445*00	Besonders schwerer Fall des Diebstahls in/aus überwiegend unbezogenen Neu- und Rohbauten, Baubuden und Baustellen	42	1	0	0	0	0	0	0
445100	Besonders schwerer Fall des Diebstahls in/aus überwiegend unbezogenen Neu- und Rohbauten, Baubuden und Baustellen von Kraftwagen	3	0	0	0	0	0	0	0
445500	Besonders schwerer Fall des Diebstahls in/aus überwiegend unbezogenen Neu- und Rohbauten, Baubuden und Baustellen von unbaren Zahlungsmitteln	1	0	0	0	0	0	0	0
450*00	Besonders schwerer Fall des Diebstahls an/aus Kraftfahrzeugen	152	33	0	0	0	0	0	0
450000	Besonders schwerer Fall des Diebstahls an/aus Kraftfahrzeugen von sonstigem Gut	150	33	0	0	0	0	0	0
450500	Besonders schwerer Fall des Diebstahls aus Kraftfahrzeugen von unbaren Zahlungsmitteln	2	0	0	0	0	0	0	0
470000	Besonders schwerer Fall des Diebstahls von Betäubungsmitteln	2	0	0	0	0	0	0	0
471000	Besonders schwerer Fall des Diebstahls von Betäubungsmitteln aus Apotheken	2	0	0	0	0	0	0	0
490000	Besonders schwerer Fall des Taschendiebstahls	7	6	0	0	0	0	0	0
****00	Diebstahl insgesamt	12857	2292	0	0	0	0	0	2
***100	Diebstahl insgesamt von Kraftwagen einschl. unbefugter Ingebrauchnahme	302	67	0	0	0	0	0	0
***200	Diebstahl insgesamt von Mopeds und Krafträdern einschl. unbefugter Ingebrauchnahme	163	2	0	0	0	0	0	0
***300	Diebstahl insgesamt von Fahrrädern einschl. unbefugter Ingebrauchnahme	634	41	0	0	0	0	0	0
***400	Diebstahl insgesamt von Schusswaffen	19	1	0	0	0	0	0	0
***500	Diebstahl insgesamt von unbaren Zahlungsmitteln	118	9	0	0	0	0	0	0
***700	Diebstahl insgesamt von/aus Automaten	94	9	0	0	0	0	0	0
***800	Diebstahl insgesamt von Antiquitäten, Kunst- und sakralen Gegenständen	11	0	0	0	0	0	0	0
*00081	Diebstahl insgesamt in/aus Wochenend- und Gartenhaus	215	14	0	0	0	0	0	0
*00086	Diebstahl insgesamt in/aus einer Kirche	12	2	0	0	0	0	0	0
*00096	Diebstahl insgesamt von Buntmetall	128	28	0	0	0	0	0	0

Schlüssel der Tat	Straftat	Täter insgesamt pro Delikt	Nicht-deutsche Täter pro Delikt	458 Nepal	223 Angola	231 Cote d'Ivoire (Elfenbeinküste)	258 Burkina Faso	323 Argentinien	333 Dominica
425500	Bes. schw. Fall des Diebstahls in/aus Warenhäusern, Verkaufsräumen, SB-Läden von unbaren Zahlungsmitteln	4	3	0	0	0	0	0	0
426*00	Besonders schwerer Fall des Ladendiebstahls	80	24	0	0	0	0	0	0
435*00	Wohnungseinbruchdiebstahl § 244 Abs. 1 Nr. 3 StGB	440	69	0	1	0	0	0	0
436*00	Tageswohneinbruch	145	33	0	0	0	0	0	0
440*00	Besonders schwerer Fall des Diebstahls in/aus Boden-, Kellerräumen, Waschküchen	271	15	0	0	0	0	0	0
440300	Bes. schw. Fall des Diebstahls in/aus Boden-, Kellerräumen, Waschküchen von Fahrrädern	92	8	0	0	0	0	0	0
445*00	Besonders schwerer Fall des Diebstahls in/aus überwiegend unbezogenen Neu- und Rohbauten, Baubuden und Baustellen	42	1	0	0	0	0	0	0
445100	Besonders schwerer Fall des Diebstahls in/aus überwiegend unbezogenen Neu- und Rohbauten, Baubuden und Baustellen von Kraftwagen	3	0	0	0	0	0	0	0
445500	Besonders schwerer Fall des Diebstahls in/aus überwiegend unbezogenen Neu- und Rohbauten, Baubuden und Baustellen von unbaren Zahlungsmitteln	1	0	0	0	0	0	0	0
450*00	Besonders schwerer Fall des Diebstahls an/aus Kraftfahrzeugen	152	33	0	0	0	0	0	0
450000	Besonders schwerer Fall des Diebstahls an/aus Kraftfahrzeugen von sonstigem Gut	150	33	0	0	0	0	0	0
450500	Besonders schwerer Fall des Diebstahls aus Kraftfahrzeugen von unbaren Zahlungsmitteln	2	0	0	0	0	0	0	0
470000	Besonders schwerer Fall des Diebstahls von Betäubungsmitteln	2	0	0	0	0	0	0	0
471000	Besonders schwerer Fall des Diebstahls von Betäubungsmitteln aus Apotheken	2	0	0	0	0	0	0	0
490000	Besonders schwerer Fall des Taschendiebstahls	7	6	0	0	0	0	0	0
****00	Diebstahl insgesamt	12857	2292	2	1	1	0	0	1
***100	Diebstahl insgesamt von Kraftwagen einschl. unbefugter Ingebrauchnahme	302	67	0	0	0	0	0	0
***200	Diebstahl insgesamt von Mopeds und Krafträdern einschl. unbefugter Ingebrauchnahme	163	2	0	0	0	0	0	0
***300	Diebstahl insgesamt von Fahrrädern einschl. unbefugter Ingebrauchnahme	634	41	0	0	0	0	0	0
***400	Diebstahl insgesamt von Schusswaffen	19	1	0	0	0	0	0	0
***500	Diebstahl insgesamt von unbaren Zahlungsmitteln	118	9	0	0	0	0	0	0
***700	Diebstahl insgesamt von/aus Automaten	94	9	0	0	0	0	0	0
***800	Diebstahl insgesamt von Antiquitäten, Kunst- und sakralen Gegenständen	11	0	0	0	0	0	0	0
*00081	Diebstahl insgesamt in/aus Wochenend- und Gartenhaus	215	14	0	0	0	0	0	0
*00086	Diebstahl insgesamt in/aus einer Kirche	12	2	0	0	0	0	0	0
*00096	Diebstahl insgesamt von Buntmetall	128	28	0	0	0	0	0	0

Schlüssel der Tat	Straftat	Täter insgesamt pro Delikt	Nicht-deutsche Täter pro Delikt	335 Dominikanische Republik	345 Guatemala	348 Kanada	349 Kolumbien	434 Korea (Demokratische Volksrepublik)	457 Mongolei
425500	Bes. schw. Fall des Diebstahls in/aus Warenhäusern, Verkaufsräumen, SB-Läden von unbaren Zahlungsmitteln	4	3	0	0	0	0	0	0
426*00	Besonders schwerer Fall des Ladendiebstahls	80	24	0	0	0	0	0	2
435*00	Wohnungseinbruchdiebstahl § 244 Abs. 1 Nr. 3 StGB	440	69	0	0	0	0	0	0
436*00	Tageswohneinbruch	145	33	0	0	0	0	0	0
440*00	Besonders schwerer Fall des Diebstahls in/aus Boden-, Kellerräumen, Waschküchen	271	15	0	0	0	0	0	0
440300	Bes. schw. Fall des Diebstahls in/aus Boden-, Kellerräumen, Waschküchen von Fahrrädern	92	8	0	0	0	0	0	0
445*00	Besonders schwerer Fall des Diebstahls in/aus überwiegend unbezogenen Neu- und Rohbauten, Baubuden und Baustellen	42	1	0	0	0	0	0	0
445100	Besonders schwerer Fall des Diebstahls in/aus überwiegend unbezogenen Neu- und Rohbauten, Baubuden und Baustellen von Kraftwagen	3	0	0	0	0	0	0	0
445500	Besonders schwerer Fall des Diebstahls in/aus überwiegend unbezogenen Neu- und Rohbauten, Baubuden und Baustellen von unbaren Zahlungsmitteln	1	0	0	0	0	0	0	0
450*00	Besonders schwerer Fall des Diebstahls an/aus Kraftfahrzeugen	152	33	0	0	0	0	0	0
450000	Besonders schwerer Fall des Diebstahls an/aus Kraftfahrzeugen von sonstigem Gut	150	33	0	0	0	0	0	0
450500	Besonders schwerer Fall des Diebstahls aus Kraftfahrzeugen von unbaren Zahlungsmitteln	2	0	0	0	0	0	0	0
470000	Besonders schwerer Fall des Diebstahls von Betäubungsmitteln	2	0	0	0	0	0	0	0
471000	Besonders schwerer Fall des Diebstahls von Betäubungsmitteln aus Apotheken	2	0	0	0	0	0	0	0
490000	Besonders schwerer Fall des Taschendiebstahls	7	6	0	0	0	0	0	0
****00	Diebstahl insgesamt	12857	2292	0	0	0	0	0	1
***100	Diebstahl insgesamt von Kraftwagen einschl. unbefugter Ingebrauchnahme	302	67	0	0	0	0	0	0
***200	Diebstahl insgesamt von Mopeds und Krafträdern einschl. unbefugter Ingebrauchnahme	163	2	1	0	0	0	0	0
***300	Diebstahl insgesamt von Fahrrädern einschl. unbefugter Ingebrauchnahme	634	41	0	0	0	0	0	0
***400	Diebstahl insgesamt von Schusswaffen	19	1	0	0	0	0	0	0
***500	Diebstahl insgesamt von unbaren Zahlungsmitteln	118	9	0	0	0	0	0	0
***700	Diebstahl insgesamt von/aus Automaten	94	9	0	0	0	0	0	0
***800	Diebstahl insgesamt von Antiquitäten, Kunst- und sakralen Gegenständen	11	0	0	0	0	0	0	0
*00081	Diebstahl insgesamt in/aus Wochenend- und Gartenhaus	215	14	0	0	0	0	0	0
*00086	Diebstahl insgesamt in/aus einer Kirche	12	2	0	0	0	0	0	0
*00096	Diebstahl insgesamt von Buntmetall	128	28	0	0	0	0	0	0

Schlüssel der Tat	Straftat	Täter insgesamt pro Delikt	Nicht-deutsche Täter pro Delikt	524 Salomonen	128 Finnland	143 Luxemburg	145 Malta	229 Benin	233 Simbabwe
425500	Bes. schw. Fall des Diebstahls in/aus Warenhäusern, Verkaufsräumen, SB-Läden von unbaren Zahlungsmitteln	4	3	0	0	0	0	0	0
426*00	Besonders schwerer Fall des Ladendiebstahls	80	24	0	0	0	0	0	0
435*00	Wohnungseinbruchdiebstahl § 244 Abs. 1 Nr. 3 StGB	440	69	0	0	0	0	0	0
436*00	Tageswohneinbruch	145	33	0	0	0	0	0	0
440*00	Besonders schwerer Fall des Diebstahls in/aus Boden-, Kellerräumen, Waschküchen	271	15	0	0	0	0	0	0
440300	Bes. schw. Fall des Diebstahls in/aus Boden-, Kellerräumen, Waschküchen von Fahrrädern	92	8	0	0	0	0	0	0
445*00	Besonders schwerer Fall des Diebstahls in/aus überwiegend unbezogenen Neu- und Rohbauten, Baubuden und Baustellen	42	1	0	0	0	0	0	0
445100	Besonders schwerer Fall des Diebstahls in/aus überwiegend unbezogenen Neu- und Rohbauten, Baubuden und Baustellen von Kraftwagen	3	0	0	0	0	0	0	0
445500	Besonders schwerer Fall des Diebstahls in/aus überwiegend unbezogenen Neu- und Rohbauten, Baubuden und Baustellen von unbaren Zahlungsmitteln	1	0	0	0	0	0	0	0
450*00	Besonders schwerer Fall des Diebstahls an/aus Kraftfahrzeugen	152	33	0	0	0	0	0	0
450000	Besonders schwerer Fall des Diebstahls an/aus Kraftfahrzeugen von sonstigem Gut	150	33	0	0	0	0	0	0
450500	Besonders schwerer Fall des Diebstahls aus Kraftfahrzeugen von unbaren Zahlungsmitteln	2	0	0	0	0	0	0	0
470000	Besonders schwerer Fall des Diebstahls von Betäubungsmitteln	2	0	0	0	0	0	0	0
471000	Besonders schwerer Fall des Diebstahls von Betäubungsmitteln aus Apotheken	2	0	0	0	0	0	0	0
490000	Besonders schwerer Fall des Taschendiebstahls	7	6	0	0	0	0	0	0
****00	Diebstahl insgesamt	12857	2292	0	0	0	0	1	0
***100	Diebstahl insgesamt von Kraftwagen einschl. unbefugter Ingebrauchnahme	302	67	0	0	0	0	0	0
***200	Diebstahl insgesamt von Mopeds und Krafträdern einschl. unbefugter Ingebrauchnahme	163	2	0	0	0	0	0	0
***300	Diebstahl insgesamt von Fahrrädern einschl. unbefugter Ingebrauchnahme	634	41	0	0	0	0	0	0
***400	Diebstahl insgesamt von Schusswaffen	19	1	0	0	0	0	0	0
***500	Diebstahl insgesamt von unbaren Zahlungsmitteln	118	9	0	0	0	0	0	0
***700	Diebstahl insgesamt von/aus Automaten	94	9	0	0	0	0	0	0
***800	Diebstahl insgesamt von Antiquitäten, Kunst- und sakralen Gegenständen	11	0	0	0	0	0	0	0
*00081	Diebstahl insgesamt in/aus Wochenend- und Gartenhaus	215	14	0	0	0	0	0	0
*00086	Diebstahl insgesamt in/aus einer Kirche	12	2	0	0	0	0	0	0
*00096	Diebstahl insgesamt von Buntmetall	128	28	0	0	0	0	0	0

Schlüssel der Tat	Straftat	Täter insgesamt pro Delikt	Nicht-deutsche Täter pro Delikt	239 Mauretanien	267 Namibia	269 Senegal	277 Sudan	284 Tschad	334 Costa Rica
425500	Bes. schw. Fall des Diebstahls in/aus Warenhäusern, Verkaufsräumen, SB-Läden von unbaren Zahlungsmitteln	4	3	0	0	0	0	0	0
426*00	Besonders schwerer Fall des Ladendiebstahls	80	24	0	0	0	0	0	0
435*00	Wohnungseinbruchdiebstahl § 244 Abs. 1 Nr. 3 StGB	440	69	0	0	0	0	0	0
436*00	Tageswohneinbruch	145	33	0	0	0	0	0	0
440*00	Besonders schwerer Fall des Diebstahls in/aus Boden-, Kellerräumen, Waschküchen	271	15	0	0	0	0	0	0
440300	Bes. schw. Fall des Diebstahls in/aus Boden-, Kellerräumen, Waschküchen von Fahrrädern	92	8	0	0	0	0	0	0
445*00	Besonders schwerer Fall des Diebstahls in/aus überwiegend unbezogenen Neu- und Rohbauten, Baubuden und Baustellen	42	1	0	0	0	0	0	0
445100	Besonders schwerer Fall des Diebstahls in/aus überwiegend unbezogenen Neu- und Rohbauten, Baubuden und Baustellen von Kraftwagen	3	0	0	0	0	0	0	0
445500	Besonders schwerer Fall des Diebstahls in/aus überwiegend unbezogenen Neu- und Rohbauten, Baubuden und Baustellen von unbaren Zahlungsmitteln	1	0	0	0	0	0	0	0
450*00	Besonders schwerer Fall des Diebstahls an/aus Kraftfahrzeugen	152	33	0	0	0	0	0	0
450000	Besonders schwerer Fall des Diebstahls an/aus Kraftfahrzeugen von sonstigem Gut	150	33	0	0	0	0	0	0
450500	Besonders schwerer Fall des Diebstahls aus Kraftfahrzeugen von unbaren Zahlungsmitteln	2	0	0	0	0	0	0	0
470000	Besonders schwerer Fall des Diebstahls von Betäubungsmitteln	2	0	0	0	0	0	0	0
471000	Besonders schwerer Fall des Diebstahls von Betäubungsmitteln aus Apotheken	2	0	0	0	0	0	0	0
490000	Besonders schwerer Fall des Taschendiebstahls	7	6	0	0	0	0	0	0
****00	Diebstahl insgesamt	12857	2292	0	0	0	0	0	0
***100	Diebstahl insgesamt von Kraftwagen einschl. unbefugter Ingebrauchnahme	302	67	0	0	0	0	0	0
***200	Diebstahl insgesamt von Mopeds und Krafträdern einschl. unbefugter Ingebrauchnahme	163	2	0	0	0	0	0	0
***300	Diebstahl insgesamt von Fahrrädern einschl. unbefugter Ingebrauchnahme	634	41	0	0	0	0	0	0
***400	Diebstahl insgesamt von Schusswaffen	19	1	0	0	0	0	0	0
***500	Diebstahl insgesamt von unbaren Zahlungsmitteln	118	9	0	0	0	0	0	0
***700	Diebstahl insgesamt von/aus Automaten	94	9	0	0	0	0	0	0
***800	Diebstahl insgesamt von Antiquitäten, Kunst- und sakralen Gegenständen	11	0	0	0	0	0	0	0
*00081	Diebstahl insgesamt in/aus Wochenend- und Gartenhaus	215	14	0	0	0	0	0	0
*00086	Diebstahl insgesamt in/aus einer Kirche	12	2	0	0	0	0	0	0
*00096	Diebstahl insgesamt von Buntmetall	128	28	0	0	0	0	0	0

Schlüssel der Tat	Straftat	Täter insgesamt pro Delikt	Nicht-deutsche Täter pro Delikt	336 Ecuador	347 Honduras	353 Mexiko	359 Paraguay	361 Peru	431 Sri Lanka
425500	Bes. schw. Fall des Diebstahls in/aus Warenhäusern, Verkaufsräumen, SB-Läden von unbaren Zahlungsmitteln	4	3	0	0	0	0	0	0
426*00	Besonders schwerer Fall des Ladendiebstahls	80	24	0	0	0	0	0	0
435*00	Wohnungseinbruchdiebstahl § 244 Abs. 1 Nr. 3 StGB	440	69	0	0	0	0	0	0
436*00	Tageswohneinbruch	145	33	0	0	0	0	0	0
440*00	Besonders schwerer Fall des Diebstahls in/aus Boden-, Kellerräumen, Waschküchen	271	15	0	0	0	0	0	0
440300	Bes. schw. Fall des Diebstahls in/aus Boden-, Kellerräumen, Waschküchen von Fahrrädern	92	8	0	0	0	0	0	0
445*00	Besonders schwerer Fall des Diebstahls in/aus überwiegend unbezogenen Neu- und Rohbauten, Baubuden und Baustellen	42	1	0	0	0	0	0	0
445100	Besonders schwerer Fall des Diebstahls in/aus überwiegend unbezogenen Neu- und Rohbauten, Baubuden und Baustellen von Kraftwagen	3	0	0	0	0	0	0	0
445500	Besonders schwerer Fall des Diebstahls in/aus überwiegend unbezogenen Neu- und Rohbauten, Baubuden und Baustellen von unbaren Zahlungsmitteln	1	0	0	0	0	0	0	0
450*00	Besonders schwerer Fall des Diebstahls an/aus Kraftfahrzeugen	152	33	0	0	0	0	0	0
450000	Besonders schwerer Fall des Diebstahls an/aus Kraftfahrzeugen von sonstigem Gut	150	33	0	0	0	0	0	0
450500	Besonders schwerer Fall des Diebstahls aus Kraftfahrzeugen von unbaren Zahlungsmitteln	2	0	0	0	0	0	0	0
470000	Besonders schwerer Fall des Diebstahls von Betäubungsmitteln	2	0	0	0	0	0	0	0
471000	Besonders schwerer Fall des Diebstahls von Betäubungsmitteln aus Apotheken	2	0	0	0	0	0	0	0
490000	Besonders schwerer Fall des Taschendiebstahls	7	6	0	0	0	0	0	0
****00	Diebstahl insgesamt	12857	2292	0	0	0	0	0	1
***100	Diebstahl insgesamt von Kraftwagen einschl. unbefugter Ingebrauchnahme	302	67	0	0	0	0	0	0
***200	Diebstahl insgesamt von Mopeds und Krafträdern einschl. unbefugter Ingebrauchnahme	163	2	0	0	0	0	0	0
***300	Diebstahl insgesamt von Fahrrädern einschl. unbefugter Ingebrauchnahme	634	41	0	0	0	0	0	0
***400	Diebstahl insgesamt von Schusswaffen	19	1	0	0	0	0	0	0
***500	Diebstahl insgesamt von unbaren Zahlungsmitteln	118	9	0	0	0	0	0	0
***700	Diebstahl insgesamt von/aus Automaten	94	9	0	0	0	0	0	0
***800	Diebstahl insgesamt von Antiquitäten, Kunst- und sakralen Gegenständen	11	0	0	0	0	0	0	0
*00081	Diebstahl insgesamt in/aus Wochenend- und Gartenhaus	215	14	0	0	0	0	0	0
*00086	Diebstahl insgesamt in/aus einer Kirche	12	2	0	0	0	0	0	0
*00096	Diebstahl insgesamt von Buntmetall	128	28	0	0	0	0	0	0

Schlüssel der Tat	Straftat	Täter insgesamt pro Delikt	Nicht-deutsche Täter pro Delikt	442 Japan	446 Kambodscha	449 Laos, Demokratische Volksrepublik	462 Philippinen	471 Turkmenistan	523 Australien
425500	Bes. schw. Fall des Diebstahls in/aus Warenhäusern, Verkaufsräumen, SB-Läden von unbaren Zahlungsmitteln	4	3	0	0	0	0	0	0
426*00	Besonders schwerer Fall des Ladendiebstahls	80	24	0	0	0	0	0	0
435*00	Wohnungseinbruchdiebstahl § 244 Abs. 1 Nr. 3 StGB	440	69	0	0	0	0	0	0
436*00	Tageswohneinbruch	145	33	0	0	0	0	0	0
440*00	Besonders schwerer Fall des Diebstahls in/aus Boden-, Kellerräumen, Waschküchen	271	15	0	0	0	0	0	0
440300	Bes. schw. Fall des Diebstahls in/aus Boden-, Kellerräumen, Waschküchen von Fahrrädern	92	8	0	0	0	0	0	0
445*00	Besonders schwerer Fall des Diebstahls in/aus überwiegend unbezogenen Neu- und Rohbauten, Baubuden und Baustellen	42	1	0	0	0	0	0	0
445100	Besonders schwerer Fall des Diebstahls in/aus überwiegend unbezogenen Neu- und Rohbauten, Baubuden und Baustellen von Kraftwagen	3	0	0	0	0	0	0	0
445500	Besonders schwerer Fall des Diebstahls in/aus überwiegend unbezogenen Neu- und Rohbauten, Baubuden und Baustellen von unbaren Zahlungsmitteln	1	0	0	0	0	0	0	0
450*00	Besonders schwerer Fall des Diebstahls an/aus Kraftfahrzeugen	152	33	0	0	0	0	0	0
450000	Besonders schwerer Fall des Diebstahls an/aus Kraftfahrzeugen von sonstigem Gut	150	33	0	0	0	0	0	0
450500	Besonders schwerer Fall des Diebstahls aus Kraftfahrzeugen von unbaren Zahlungsmitteln	2	0	0	0	0	0	0	0
470000	Besonders schwerer Fall des Diebstahls von Betäubungsmitteln	2	0	0	0	0	0	0	0
471000	Besonders schwerer Fall des Diebstahls von Betäubungsmitteln aus Apotheken	2	0	0	0	0	0	0	0
490000	Besonders schwerer Fall des Taschendiebstahls	7	6	0	0	0	0	0	0
****00	Diebstahl insgesamt	12857	2292	0	0	0	0	0	0
***100	Diebstahl insgesamt von Kraftwagen einschl. unbefugter Ingebrauchnahme	302	67	0	0	0	0	0	0
***200	Diebstahl insgesamt von Mopeds und Krafträdern einschl. unbefugter Ingebrauchnahme	163	2	0	0	0	0	0	0
***300	Diebstahl insgesamt von Fahrrädern einschl. unbefugter Ingebrauchnahme	634	41	0	0	0	0	0	0
***400	Diebstahl insgesamt von Schusswaffen	19	1	0	0	0	0	0	0
***500	Diebstahl insgesamt von unbaren Zahlungsmitteln	118	9	0	0	0	0	0	0
***700	Diebstahl insgesamt von/aus Automaten	94	9	0	0	0	0	0	0
***800	Diebstahl insgesamt von Antiquitäten, Kunst- und sakralen Gegenständen	11	0	0	0	0	0	0	0
*00081	Diebstahl insgesamt in/aus Wochenend- und Gartenhaus	215	14	0	0	0	0	0	0
*00086	Diebstahl insgesamt in/aus einer Kirche	12	2	0	0	0	0	0	0
*00096	Diebstahl insgesamt von Buntmetall	128	28	0	0	0	0	0	0

Schlüssel der Tat	Straftat	Täter insgesamt pro Delikt	Nicht-deutsche Täter pro Delikt	536 Neuseeland	538 Papua-Neuguinea	283 Togo
425500	Bes. schw. Fall des Diebstahls in/aus Warenhäusern, Verkaufsräumen, SB-Läden von unbaren Zahlungsmitteln	4	3	0	0	0
426*00	Besonders schwerer Fall des Ladendiebstahls	80	24	0	0	0
435*00	Wohnungseinbruchdiebstahl § 244 Abs. 1 Nr. 3 StGB	440	69	0	0	0
436*00	Tageswohneinbruch	145	33	0	0	0
440*00	Besonders schwerer Fall des Diebstahls in/aus Boden-, Kellerräumen, Waschküchen	271	15	0	0	0
440300	Bes. schw. Fall des Diebstahls in/aus Boden-, Kellerräumen, Waschküchen von Fahrrädern	92	8	0	0	0
445*00	Besonders schwerer Fall des Diebstahls in/aus überwiegend unbezogenen Neu- und Rohbauten, Baubuden und Baustellen	42	1	0	0	0
445100	Besonders schwerer Fall des Diebstahls in/aus überwiegend unbezogenen Neu- und Rohbauten, Baubuden und Baustellen von Kraftwagen	3	0	0	0	0
445500	Besonders schwerer Fall des Diebstahls in/aus überwiegend unbezogenen Neu- und Rohbauten, Baubuden und Baustellen von unbaren Zahlungsmitteln	1	0	0	0	0
450*00	Besonders schwerer Fall des Diebstahls an/aus Kraftfahrzeugen	152	33	0	0	0
450000	Besonders schwerer Fall des Diebstahls an/aus Kraftfahrzeugen von sonstigem Gut	150	33	0	0	0
450500	Besonders schwerer Fall des Diebstahls aus Kraftfahrzeugen von unbaren Zahlungsmitteln	2	0	0	0	0
470000	Besonders schwerer Fall des Diebstahls von Betäubungsmitteln	2	0	0	0	0
471000	Besonders schwerer Fall des Diebstahls von Betäubungsmitteln aus Apotheken	2	0	0	0	0
490000	Besonders schwerer Fall des Taschendiebstahls	7	6	0	0	0
****00	Diebstahl insgesamt	12857	2292	0	0	0
***100	Diebstahl insgesamt von Kraftwagen einschl. unbefugter Ingebrauchnahme	302	67	0	0	0
***200	Diebstahl insgesamt von Mopeds und Krafträdern einschl. unbefugter Ingebrauchnahme	163	2	0	0	0
***300	Diebstahl insgesamt von Fahrrädern einschl. unbefugter Ingebrauchnahme	634	41	0	0	0
***400	Diebstahl insgesamt von Schusswaffen	19	1	0	0	0
***500	Diebstahl insgesamt von unbaren Zahlungsmitteln	118	9	0	0	0
***700	Diebstahl insgesamt von/aus Automaten	94	9	0	0	0
***800	Diebstahl insgesamt von Antiquitäten, Kunst- und sakralen Gegenständen	11	0	0	0	0
*00081	Diebstahl insgesamt in/aus Wochenend- und Gartenhaus	215	14	0	0	0
*00086	Diebstahl insgesamt in/aus einer Kirche	12	2	0	0	0
*00096	Diebstahl insgesamt von Buntmetall	128	28	0	0	0

Schlüssel der Tat	Straftat	Täter insgesamt pro Delikt	Nicht-deutsche Täter pro Delikt	000 Deutschland	475 Syrien, Arabische Republik	170 Serbien	154 Rumänien	423 Afghanistan	152 Polen
*05*00	Diebstahl insgesamt in/aus Banken, Sparkassen, Postfilialen und -agenturen und dgl.	26	7	19	0	1	0	0	0
*10*00	Diebstahl insgesamt in/aus Dienst-, Büro-, Fabrikations-, Werkstatt- und Lagerräumen	610	125	485	1	0	76	1	14
*15*00	Diebstahl insgesamt in/aus Gaststätten, Kantinen, Hotels und Pensionen	122	9	113	0	1	1	0	0
*25*00	Diebstahl gesamt in/aus Kiosken, Warenhäusern, Verkaufsräumen, Selbstbedienungsläden, Schaufenstern, Schaukästen und Vitrinen	7276	1571	5705	54	275	181	22	107
*26*00	Diebstahl insgesamt Ladendiebstahl	7050	1520	5530	51	265	169	22	102
*35*00	Diebstahl insgesamt in/aus Wohnungen	1052	108	944	2	8	18	0	13
*40*00	Diebstahl insgesamt in/aus Boden-, Kellerräumen und Waschküchen	337	22	315	0	1	0	1	0
*45*00	Diebstahl insgesamt in/aus überwiegend unbezogenen Neu- und Rohbauten, Baubuden und Baustellen	71	6	65	0	0	1	0	0
*50*00	Diebstahl insgesamt an/aus Kraftfahrzeugen	401	62	339	0	8	13	0	17
*70000	Diebstahl insgesamt von Betäubungsmitteln	6	0	6	0	0	0	0	0
*71000	Diebstahl insgesamt von Betäubungsmitteln aus Apotheken	2	0	2	0	0	0	0	0
*72000	Diebstahl insgesamt von Betäubungsmitteln aus Arztpraxen	1	0	1	0	0	0	0	0
*73000	Diebstahl insgesamt von Betäubungsmitteln aus Krankenhäusern	3	0	3	0	0	0	0	0
*75000	Diebstahl insgesamt von Rezeptformularen zur Erlangung von Betäubungsmitteln	1	0	1	0	0	0	0	0
*90*00	Diebstahl insgesamt Taschendiebstahl	39	17	22	0	0	5	0	0
500000	Vermögens- und Fälschungsdelikte	14254	1878	12376	60	242	195	40	101
510000	Betrug §§ 263, 263a, 264, 264a, 265, 265a, 265b StGB	11504	1658	9846	55	231	172	36	82
511000	Waren- und Warenkreditbetrug	3000	307	2693	1	81	32	1	20
511100	Betrügerisches Erlangen von Kfz	48	8	40	0	1	0	0	0
511200	Sonstiger Warenkreditbetrug	1875	236	1639	1	68	26	1	17
511300	Warenbetrug	1162	64	1098	0	12	6	0	3
512000	Grundstücks- und Baubetrug	15	2	13	0	0	0	0	0
513000	Beteiligungs- und Kapitalanlagebetrug	25	2	23	0	0	0	0	0
513100	Prospektbetrug (Kapitalanlagebetrug) § 264a StGB	6	0	6	0	0	0	0	0
513200	Anlagebetrug gemäß § 263 StGB	16	2	14	0	0	0	0	0
513300	Betrug bei Börsenspekulationen	1	0	1	0	0	0	0	0
513400	Beteiligungsbetrug	2	0	2	0	0	0	0	0
514000	Geldkreditbetrug	85	8	77	0	0	1	0	0

Schlüssel der Tat	Straftat	Täter insgesamt pro Delikt	Nicht-deutsche Täter pro Delikt	438 Irak	150 Kosovo	121 Albanien	160 Russische Föderation	163 Türkei	144 Mazedonien,ehemalige jugoslawische Rep.
*05*00	Diebstahl insgesamt in/aus Banken, Sparkassen, Postfilialen und -agenturen und dgl.	26	7	0	1	0	0	0	0
*10*00	Diebstahl insgesamt in/aus Dienst-, Büro-, Fabrikations-, Werkstatt- und Lagerräumen	610	125	0	8	0	1	3	0
*15*00	Diebstahl insgesamt in/aus Gaststätten, Kantinen, Hotels und Pensionen	122	9	0	2	0	0	0	0
*25*00	Diebstahl gesamt in/aus Kiosken, Warenhäusern, Verkaufsräumen, Selbstbedienungsläden, Schaufenstern, Schaukästen und Vitrinen	7276	1571	10	181	203	72	12	84
*26*00	Diebstahl insgesamt Ladendiebstahl	7050	1520	10	180	201	70	12	84
*35*00	Diebstahl insgesamt in/aus Wohnungen	1052	108	0	12	4	3	7	1
*40*00	Diebstahl insgesamt in/aus Boden-, Kellerräumen und Waschküchen	337	22	1	6	0	1	0	0
*45*00	Diebstahl insgesamt in/aus überwiegend unbezogenen Neu- und Rohbauten, Baubuden und Baustellen	71	6	0	0	0	0	0	0
*50*00	Diebstahl insgesamt an/aus Kraftfahrzeugen	401	62	0	0	1	4	0	2
*70000	Diebstahl insgesamt von Betäubungsmitteln	6	0	0	0	0	0	0	0
*71000	Diebstahl insgesamt von Betäubungsmitteln aus Apotheken	2	0	0	0	0	0	0	0
*72000	Diebstahl insgesamt von Betäubungsmitteln aus Arztpraxen	1	0	0	0	0	0	0	0
*73000	Diebstahl insgesamt von Betäubungsmitteln aus Krankenhäusern	3	0	0	0	0	0	0	0
*75000	Diebstahl insgesamt von Rezeptformularen zur Erlangung von Betäubungsmitteln	1	0	0	0	0	0	0	0
*90*00	Diebstahl insgesamt Taschendiebstahl	39	17	0	0	1	1	0	0
500000	Vermögens- und Fälschungsdelikte	14254	1878	26	61	70	65	112	77
510000	Betrug §§ 263, 263a, 264, 264a, 265, 265a, 265b StGB	11504	1658	22	52	69	56	96	75
511000	Waren- und Warenkreditbetrug	3000	307	1	6	5	3	4	12
511100	Betrügerisches Erlangen von Kfz	48	8	0	0	0	0	1	0
511200	Sonstiger Warenkreditbetrug	1875	236	1	6	4	3	3	12
511300	Warenbetrug	1162	64	0	0	1	0	0	0
512000	Grundstücks- und Baubetrug	15	2	0	0	0	0	0	0
513000	Beteiligungs- und Kapitalanlagebetrug	25	2	0	0	0	0	0	0
513100	Prospektbetrug (Kapitalanlagebetrug) § 264a StGB	6	0	0	0	0	0	0	0
513200	Anlagebetrug gemäß § 263 StGB	16	2	0	0	0	0	0	0
513300	Betrug bei Börsenspekulationen	1	0	0	0	0	0	0	0
513400	Beteiligungsbetrug	2	0	0	0	0	0	0	0
514000	Geldkreditbetrug	85	8	0	0	0	2	1	0

Schlüssel der Tat	Straftat	Täter insgesamt pro Delikt	Nicht-deutsche Täter pro Delikt	224 Eritrea	125 Bulgarien	164 Tschechische Republik	273 Somalia	998 ungeklärt	430 Georgien
*05*00	Diebstahl insgesamt in/aus Banken, Sparkassen, Postfilialen und -agenturen und dgl.	26	7	0	0	0	0	2	0
*10*00	Diebstahl insgesamt in/aus Dienst-, Büro-, Fabrikations-, Werkstatt- und Lagerräumen	610	125	0	0	5	0	2	0
*15*00	Diebstahl insgesamt in/aus Gaststätten, Kantinen, Hotels und Pensionen	122	9	0	0	0	0	0	0
*25*00	Diebstahl gesamt in/aus Kiosken, Warenhäusern, Verkaufsräumen, Selbstbedienungsläden, Schaufenstern, Schaukästen und Vitrinen	7276	1571	15	41	15	11	6	36
*26*00	Diebstahl insgesamt Ladendiebstahl	7050	1520	15	40	15	11	5	32
*35*00	Diebstahl insgesamt in/aus Wohnungen	1052	108	7	0	2	0	0	0
*40*00	Diebstahl insgesamt in/aus Boden-, Kellerräumen und Waschküchen	337	22	0	0	0	0	0	1
*45*00	Diebstahl insgesamt in/aus überwiegend unbezogenen Neu- und Rohbauten, Baubuden und Baustellen	71	6	0	1	0	0	0	0
*50*00	Diebstahl insgesamt an/aus Kraftfahrzeugen	401	62	0	0	1	0	0	1
*70000	Diebstahl insgesamt von Betäubungsmitteln	6	0	0	0	0	0	0	0
*71000	Diebstahl insgesamt von Betäubungsmitteln aus Apotheken	2	0	0	0	0	0	0	0
*72000	Diebstahl insgesamt von Betäubungsmitteln aus Arztpraxen	1	0	0	0	0	0	0	0
*73000	Diebstahl insgesamt von Betäubungsmitteln aus Krankenhäusern	3	0	0	0	0	0	0	0
*75000	Diebstahl insgesamt von Rezeptformularen zur Erlangung von Betäubungsmitteln	1	0	0	0	0	0	0	0
*90*00	Diebstahl insgesamt Taschendiebstahl	39	17	0	4	1	0	0	0
500000	Vermögens- und Fälschungsdelikte	14254	1878	35	53	34	26	67	42
510000	Betrug §§ 263, 263a, 264, 264a, 265, 265a, 265b StGB	11504	1658	32	43	33	26	63	39
511000	Waren- und Warenkreditbetrug	3000	307	0	8	5	0	17	22
511100	Betrügerisches Erlangen von Kfz	48	8	0	0	0	0	1	0
511200	Sonstiger Warenkreditbetrug	1875	236	0	7	4	0	3	21
511300	Warenbetrug	1162	64	0	1	1	0	13	2
512000	Grundstücks- und Baubetrug	15	2	0	0	0	0	0	0
513000	Beteiligungs- und Kapitalanlagebetrug	25	2	0	0	0	0	0	0
513100	Prospektbetrug (Kapitalanlagebetrug) § 264a StGB	6	0	0	0	0	0	0	0
513200	Anlagebetrug gemäß § 263 StGB	16	2	0	0	0	0	0	0
513300	Betrug bei Börsenspekulationen	1	0	0	0	0	0	0	0
513400	Beteiligungsbetrug	2	0	0	0	0	0	0	0
514000	Geldkreditbetrug	85	8	0	0	0	0	0	0

Schlüssel der Tat	Straftat	Täter insgesamt pro Delikt	Nicht-deutsche Täter pro Delikt	425 Aserbajdschan	432 Vietnam	285 Tunesien	165 Ungarn	166 Ukraine	444 Kasachstan
*05*00	Diebstahl insgesamt in/aus Banken, Sparkassen, Postfilialen und -agenturen und dgl.	26	7	0	0	0	0	1	1
*10*00	Diebstahl insgesamt in/aus Dienst-, Büro-, Fabrikations-, Werkstatt- und Lagerräumen	610	125	0	0	1	2	2	2
*15*00	Diebstahl insgesamt in/aus Gaststätten, Kantinen, Hotels und Pensionen	122	9	0	0	1	0	0	0
*25*00	Diebstahl gesamt in/aus Kiosken, Warenhäusern, Verkaufsräumen, Selbstbedienungsläden, Schaufenstern, Schaukästen und Vitrinen	7276	1571	22	5	10	16	21	15
*26*00	Diebstahl insgesamt Ladendiebstahl	7050	1520	22	5	9	16	15	15
*35*00	Diebstahl insgesamt in/aus Wohnungen	1052	108	2	0	2	8	3	0
*40*00	Diebstahl insgesamt in/aus Boden-, Kellerräumen und Waschküchen	337	22	0	0	0	0	1	1
*45*00	Diebstahl insgesamt in/aus überwiegend unbezogenen Neu- und Rohbauten, Baubuden und Baustellen	71	6	0	0	0	0	0	0
*50*00	Diebstahl insgesamt an/aus Kraftfahrzeugen	401	62	0	0	0	0	0	1
*70000	Diebstahl insgesamt von Betäubungsmitteln	6	0	0	0	0	0	0	0
*71000	Diebstahl insgesamt von Betäubungsmitteln aus Apotheken	2	0	0	0	0	0	0	0
*72000	Diebstahl insgesamt von Betäubungsmitteln aus Arztpraxen	1	0	0	0	0	0	0	0
*73000	Diebstahl insgesamt von Betäubungsmitteln aus Krankenhäusern	3	0	0	0	0	0	0	0
*75000	Diebstahl insgesamt von Rezeptformularen zur Erlangung von Betäubungsmitteln	1	0	0	0	0	0	0	0
*90*00	Diebstahl insgesamt Taschendiebstahl	39	17	0	0	2	0	0	0
500000	Vermögens- und Fälschungsdelikte	14254	1878	28	29	27	24	23	16
510000	Betrug §§ 263, 263a, 264, 264a, 265, 265a, 265b StGB	11504	1658	18	23	25	13	18	14
511000	Waren- und Warenkreditbetrug	3000	307	5	4	3	3	1	5
511100	Betrügerisches Erlangen von Kfz	48	8	0	0	0	1	0	1
511200	Sonstiger Warenkreditbetrug	1875	236	4	2	2	2	1	1
511300	Warenbetrug	1162	64	1	2	1	0	0	3
512000	Grundstücks- und Baubetrug	15	2	0	0	0	0	0	0
513000	Beteiligungs- und Kapitalanlagebetrug	25	2	0	0	0	0	0	0
513100	Prospektbetrug (Kapitalanlagebetrug) § 264a StGB	6	0	0	0	0	0	0	0
513200	Anlagebetrug gemäß § 263 StGB	16	2	0	0	0	0	0	0
513300	Betrug bei Börsenspekulationen	1	0	0	0	0	0	0	0
513400	Beteiligungsbetrug	2	0	0	0	0	0	0	0
514000	Geldkreditbetrug	85	8	0	0	0	0	0	0

Schlüssel der Tat	Straftat	Täter insgesamt pro Delikt	Nicht-deutsche Täter pro Delikt	137 Italien	139 Lettland	436 Indien	439 Iran, Islamische Republik	221 Algerien	155 Slowakei
*05*00	Diebstahl insgesamt in/aus Banken, Sparkassen, Postfilialen und -agenturen und dgl.	26	7	0	0	0	0	0	0
*10*00	Diebstahl insgesamt in/aus Dienst-, Büro-, Fabrikations-, Werkstatt- und Lagerräumen	610	125	1	0	0	0	0	2
*15*00	Diebstahl insgesamt in/aus Gaststätten, Kantinen, Hotels und Pensionen	122	9	0	0	0	0	1	1
*25*00	Diebstahl gesamt in/aus Kiosken, Warenhäusern, Verkaufsräumen, Selbstbedienungsläden, Schaufenstern, Schaukästen und Vitrinen	7276	1571	4	23	1	0	9	12
*26*00	Diebstahl insgesamt Ladendiebstahl	7050	1520	4	22	1	0	9	12
*35*00	Diebstahl insgesamt in/aus Wohnungen	1052	108	1	1	1	0	1	0
*40*00	Diebstahl insgesamt in/aus Boden-, Kellerräumen und Waschküchen	337	22	2	1	0	0	0	0
*45*00	Diebstahl insgesamt in/aus überwiegend unbezogenen Neu- und Rohbauten, Baubuden und Baustellen	71	6	0	0	0	0	0	0
*50*00	Diebstahl insgesamt an/aus Kraftfahrzeugen	401	62	2	0	0	0	1	0
*70000	Diebstahl insgesamt von Betäubungsmitteln	6	0	0	0	0	0	0	0
*71000	Diebstahl insgesamt von Betäubungsmitteln aus Apotheken	2	0	0	0	0	0	0	0
*72000	Diebstahl insgesamt von Betäubungsmitteln aus Arztpraxen	1	0	0	0	0	0	0	0
*73000	Diebstahl insgesamt von Betäubungsmitteln aus Krankenhäusern	3	0	0	0	0	0	0	0
*75000	Diebstahl insgesamt von Rezeptformularen zur Erlangung von Betäubungsmitteln	1	0	0	0	0	0	0	0
*90*00	Diebstahl insgesamt Taschendiebstahl	39	17	0	0	0	0	0	0
500000	Vermögens- und Fälschungsdelikte	14254	1878	29	17	15	8	14	14
510000	Betrug §§ 263, 263a, 264, 264a, 265, 265a, 265b StGB	11504	1658	22	16	11	5	12	13
511000	Waren- und Warenkreditbetrug	3000	307	6	3	1	0	0	6
511100	Betrügerisches Erlangen von Kfz	48	8	0	0	0	0	0	0
511200	Sonstiger Warenkreditbetrug	1875	236	6	1	1	0	0	5
511300	Warenbetrug	1162	64	0	2	0	0	0	1
512000	Grundstücks- und Baubetrug	15	2	0	0	0	1	0	0
513000	Beteiligungs- und Kapitalanlagebetrug	25	2	0	0	0	0	0	0
513100	Prospektbetrug (Kapitalanlagebetrug) § 264a StGB	6	0	0	0	0	0	0	0
513200	Anlagebetrug gemäß § 263 StGB	16	2	0	0	0	0	0	0
513300	Betrug bei Börsenspekulationen	1	0	0	0	0	0	0	0
513400	Beteiligungsbetrug	2	0	0	0	0	0	0	0
514000	Geldkreditbetrug	85	8	0	0	0	0	0	1

Schlüssel der Tat	Straftat	Täter insgesamt pro Delikt	Nicht-deutsche Täter pro Delikt	122 Bosnien und Herzegowina	461 Pakistan	151 Österreich	142 Litauen	451 Libanon	422 Armenien
*05*00	Diebstahl insgesamt in/aus Banken, Sparkassen, Postfilialen und -agenturen und dgl.	26	7	0	0	0	0	0	0
*10*00	Diebstahl insgesamt in/aus Dienst-, Büro-, Fabrikations-, Werkstatt- und Lagerräumen	610	125	0	0	1	0	0	1
*15*00	Diebstahl insgesamt in/aus Gaststätten, Kantinen, Hotels und Pensionen	122	9	0	0	0	0	0	0
*25*00	Diebstahl gesamt in/aus Kiosken, Warenhäusern, Verkaufsräumen, Selbstbedienungsläden, Schaufenstern, Schaukästen und Vitrinen	7276	1571	6	1	0	16	1	11
*26*00	Diebstahl insgesamt Ladendiebstahl	7050	1520	5	1	0	16	1	11
*35*00	Diebstahl insgesamt in/aus Wohnungen	1052	108	1	0	1	2	1	0
*40*00	Diebstahl insgesamt in/aus Boden-, Kellerräumen und Waschküchen	337	22	1	0	0	0	1	0
*45*00	Diebstahl insgesamt in/aus überwiegend unbezogenen Neu- und Rohbauten, Baubuden und Baustellen	71	6	0	0	0	0	0	0
*50*00	Diebstahl insgesamt an/aus Kraftfahrzeugen	401	62	2	0	0	5	1	0
*70000	Diebstahl insgesamt von Betäubungsmitteln	6	0	0	0	0	0	0	0
*71000	Diebstahl insgesamt von Betäubungsmitteln aus Apotheken	2	0	0	0	0	0	0	0
*72000	Diebstahl insgesamt von Betäubungsmitteln aus Arztpraxen	1	0	0	0	0	0	0	0
*73000	Diebstahl insgesamt von Betäubungsmitteln aus Krankenhäusern	3	0	0	0	0	0	0	0
*75000	Diebstahl insgesamt von Rezeptformularen zur Erlangung von Betäubungsmitteln	1	0	0	0	0	0	0	0
*90*00	Diebstahl insgesamt Taschendiebstahl	39	17	1	0	0	0	0	0
500000	Vermögens- und Fälschungsdelikte	14254	1878	18	13	25	17	16	13
510000	Betrug §§ 263, 263a, 264, 264a, 265, 265a, 265b StGB	11504	1658	16	10	22	13	15	9
511000	Waren- und Warenkreditbetrug	3000	307	4	0	5	0	2	2
511100	Betrügerisches Erlangen von Kfz	48	8	0	0	0	0	0	0
511200	Sonstiger Warenkreditbetrug	1875	236	4	0	3	0	2	2
511300	Warenbetrug	1162	64	0	0	2	0	0	0
512000	Grundstücks- und Baubetrug	15	2	0	0	0	0	0	0
513000	Beteiligungs- und Kapitalanlagebetrug	25	2	0	0	1	0	0	0
513100	Prospektbetrug (Kapitalanlagebetrug) § 264a StGB	6	0	0	0	0	0	0	0
513200	Anlagebetrug gemäß § 263 StGB	16	2	0	0	1	0	0	0
513300	Betrug bei Börsenspekulationen	1	0	0	0	0	0	0	0
513400	Beteiligungsbetrug	2	0	0	0	0	0	0	0
514000	Geldkreditbetrug	85	8	0	0	2	0	0	0

Schlüssel der Tat	Straftat	Täter insgesamt pro Delikt	Nicht-deutsche Täter pro Delikt	134 Griechenland	169 Belarus	158 Schweiz	252 Marokko	997 staatenlos	129 Frankreich
*05*00	Diebstahl insgesamt in/aus Banken, Sparkassen, Postfilialen und -agenturen und dgl.	26	7	0	0	0	0	0	0
*10*00	Diebstahl insgesamt in/aus Dienst-, Büro-, Fabrikations-, Werkstatt- und Lagerräumen	610	125	0	0	0	0	0	0
*15*00	Diebstahl insgesamt in/aus Gaststätten, Kantinen, Hotels und Pensionen	122	9	0	1	0	0	0	0
*25*00	Diebstahl gesamt in/aus Kiosken, Warenhäusern, Verkaufsräumen, Selbstbedienungsläden, Schaufenstern, Schaukästen und Vitrinen	7276	1571	1	5	1	1	4	0
*26*00	Diebstahl insgesamt Ladendiebstahl	7050	1520	1	5	1	1	4	0
*35*00	Diebstahl insgesamt in/aus Wohnungen	1052	108	1	0	0	0	1	0
*40*00	Diebstahl insgesamt in/aus Boden-, Kellerräumen und Waschküchen	337	22	1	0	0	0	0	0
*45*00	Diebstahl insgesamt in/aus überwiegend unbezogenen Neu- und Rohbauten, Baubuden und Baustellen	71	6	0	0	0	0	0	0
*50*00	Diebstahl insgesamt an/aus Kraftfahrzeugen	401	62	0	0	0	0	0	0
*70000	Diebstahl insgesamt von Betäubungsmitteln	6	0	0	0	0	0	0	0
*71000	Diebstahl insgesamt von Betäubungsmitteln aus Apotheken	2	0	0	0	0	0	0	0
*72000	Diebstahl insgesamt von Betäubungsmitteln aus Arztpraxen	1	0	0	0	0	0	0	0
*73000	Diebstahl insgesamt von Betäubungsmitteln aus Krankenhäusern	3	0	0	0	0	0	0	0
*75000	Diebstahl insgesamt von Rezeptformularen zur Erlangung von Betäubungsmitteln	1	0	0	0	0	0	0	0
*90*00	Diebstahl insgesamt Taschendiebstahl	39	17	0	0	0	0	0	1
500000	Vermögens- und Fälschungsdelikte	14254	1878	17	8	5	12	5	10
510000	Betrug §§ 263, 263a, 264, 264a, 265, 265a, 265b StGB	11504	1658	15	7	4	12	5	9
511000	Waren- und Warenkreditbetrug	3000	307	8	3	0	1	0	0
511100	Betrügerisches Erlangen von Kfz	48	8	0	1	0	0	0	0
511200	Sonstiger Warenkreditbetrug	1875	236	5	2	0	1	0	0
511300	Warenbetrug	1162	64	3	0	0	0	0	0
512000	Grundstücks- und Baubetrug	15	2	0	0	0	0	0	0
513000	Beteiligungs- und Kapitalanlagebetrug	25	2	0	0	1	0	0	0
513100	Prospektbetrug (Kapitalanlagebetrug) § 264a StGB	6	0	0	0	0	0	0	0
513200	Anlagebetrug gemäß § 263 StGB	16	2	0	0	1	0	0	0
513300	Betrug bei Börsenspekulationen	1	0	0	0	0	0	0	0
513400	Beteiligungsbetrug	2	0	0	0	0	0	0	0
514000	Geldkreditbetrug	85	8	0	0	0	0	0	0

Schlüssel der Tat	Straftat	Täter insgesamt pro Delikt	Nicht-deutsche Täter pro Delikt	248 Libysch-Arabische Dschamahirija	146 Moldau, Republik	148 Niederlande	161 Spanien	130 Kroatien	479 China
*05*00	Diebstahl insgesamt in/aus Banken, Sparkassen, Postfilialen und -agenturen und dgl.	26	7	0	0	0	0	0	0
*10*00	Diebstahl insgesamt in/aus Dienst-, Büro-, Fabrikations-, Werkstatt- und Lagerräumen	610	125	0	0	0	2	0	0
*15*00	Diebstahl insgesamt in/aus Gaststätten, Kantinen, Hotels und Pensionen	122	9	0	1	0	0	0	0
*25*00	Diebstahl gesamt in/aus Kiosken, Warenhäusern, Verkaufsräumen, Selbstbedienungsläden, Schaufenstern, Schaukästen und Vitrinen	7276	1571	1	7	1	3	2	3
*26*00	Diebstahl insgesamt Ladendiebstahl	7050	1520	1	7	1	3	2	3
*35*00	Diebstahl insgesamt in/aus Wohnungen	1052	108	0	3	0	0	0	0
*40*00	Diebstahl insgesamt in/aus Boden-, Kellerräumen und Waschküchen	337	22	0	0	0	0	0	0
*45*00	Diebstahl insgesamt in/aus überwiegend unbezogenen Neu- und Rohbauten, Baubuden und Baustellen	71	6	0	0	0	0	0	0
*50*00	Diebstahl insgesamt an/aus Kraftfahrzeugen	401	62	0	0	0	2	0	0
*70000	Diebstahl insgesamt von Betäubungsmitteln	6	0	0	0	0	0	0	0
*71000	Diebstahl insgesamt von Betäubungsmitteln aus Apotheken	2	0	0	0	0	0	0	0
*72000	Diebstahl insgesamt von Betäubungsmitteln aus Arztpraxen	1	0	0	0	0	0	0	0
*73000	Diebstahl insgesamt von Betäubungsmitteln aus Krankenhäusern	3	0	0	0	0	0	0	0
*75000	Diebstahl insgesamt von Rezeptformularen zur Erlangung von Betäubungsmitteln	1	0	0	0	0	0	0	0
*90*00	Diebstahl insgesamt Taschendiebstahl	39	17	1	0	0	0	0	0
500000	Vermögens- und Fälschungsdelikte	14254	1878	10	1	11	9	10	7
510000	Betrug §§ 263, 263a, 264, 264a, 265, 265a, 265b StGB	11504	1658	9	1	10	9	8	7
511000	Waren- und Warenkreditbetrug	3000	307	0	0	0	1	2	0
511100	Betrügerisches Erlangen von Kfz	48	8	0	0	0	0	0	0
511200	Sonstiger Warenkreditbetrug	1875	236	0	0	0	1	2	0
511300	Warenbetrug	1162	64	0	0	0	0	0	0
512000	Grundstücks- und Baubetrug	15	2	0	0	0	0	0	0
513000	Beteiligungs- und Kapitalanlagebetrug	25	2	0	0	0	0	0	0
513100	Prospektbetrug (Kapitalanlagebetrug) § 264a StGB	6	0	0	0	0	0	0	0
513200	Anlagebetrug gemäß § 263 StGB	16	2	0	0	0	0	0	0
513300	Betrug bei Börsenspekulationen	1	0	0	0	0	0	0	0
513400	Beteiligungsbetrug	2	0	0	0	0	0	0	0
514000	Geldkreditbetrug	85	8	0	0	0	0	0	0

Schlüssel der Tat	Straftat	Täter insgesamt pro Delikt	Nicht-deutsche Täter pro Delikt	368 Vereinigte Staaten von Amerika (USA)	168 Verein. Königreich Großbrit./Nordirland	153 Portugal	351 Kuba	131 Slowenien	232 Nigeria
*05*00	Diebstahl insgesamt in/aus Banken, Sparkassen, Postfilialen und -agenturen und dgl.	26	7	0	0	0	0	0	0
*10*00	Diebstahl insgesamt in/aus Dienst-, Büro-, Fabrikations-, Werkstatt- und Lagerräumen	610	125	0	0	0	0	0	0
*15*00	Diebstahl insgesamt in/aus Gaststätten, Kantinen, Hotels und Pensionen	122	9	0	0	0	0	0	0
*25*00	Diebstahl gesamt in/aus Kiosken, Warenhäusern, Verkaufsräumen, Selbstbedienungsläden, Schaufenstern, Schaukästen und Vitrinen	7276	1571	3	1	4	2	2	0
*26*00	Diebstahl insgesamt Ladendiebstahl	7050	1520	3	1	4	2	2	0
*35*00	Diebstahl insgesamt in/aus Wohnungen	1052	108	0	0	0	1	0	0
*40*00	Diebstahl insgesamt in/aus Boden-, Kellerräumen und Waschküchen	337	22	0	0	2	0	0	0
*45*00	Diebstahl insgesamt in/aus überwiegend unbezogenen Neu- und Rohbauten, Baubuden und Baustellen	71	6	0	0	0	0	4	0
*50*00	Diebstahl insgesamt an/aus Kraftfahrzeugen	401	62	0	0	1	0	0	0
*70000	Diebstahl insgesamt von Betäubungsmitteln	6	0	0	0	0	0	0	0
*71000	Diebstahl insgesamt von Betäubungsmitteln aus Apotheken	2	0	0	0	0	0	0	0
*72000	Diebstahl insgesamt von Betäubungsmitteln aus Arztpraxen	1	0	0	0	0	0	0	0
*73000	Diebstahl insgesamt von Betäubungsmitteln aus Krankenhäusern	3	0	0	0	0	0	0	0
*75000	Diebstahl insgesamt von Rezeptformularen zur Erlangung von Betäubungsmitteln	1	0	0	0	0	0	0	0
*90*00	Diebstahl insgesamt Taschendiebstahl	39	17	0	0	0	0	0	0
500000	Vermögens- und Fälschungsdelikte	14254	1878	8	10	5	0	7	7
510000	Betrug §§ 263, 263a, 264, 264a, 265, 265a, 265b StGB	11504	1658	7	6	4	0	6	4
511000	Waren- und Warenkreditbetrug	3000	307	3	2	0	0	2	0
511100	Betrügerisches Erlangen von Kfz	48	8	0	0	0	0	0	0
511200	Sonstiger Warenkreditbetrug	1875	236	2	1	0	0	0	0
511300	Warenbetrug	1162	64	1	1	0	0	2	0
512000	Grundstücks- und Baubetrug	15	2	0	1	0	0	0	0
513000	Beteiligungs- und Kapitalanlagebetrug	25	2	0	0	0	0	0	0
513100	Prospektbetrug (Kapitalanlagebetrug) § 264a StGB	6	0	0	0	0	0	0	0
513200	Anlagebetrug gemäß § 263 StGB	16	2	0	0	0	0	0	0
513300	Betrug bei Börsenspekulationen	1	0	0	0	0	0	0	0
513400	Beteiligungsbetrug	2	0	0	0	0	0	0	0
514000	Geldkreditbetrug	85	8	0	0	0	0	0	0

Schlüssel der Tat	Straftat	Täter insgesamt pro Delikt	Nicht-deutsche Täter pro Delikt	262 Kamerun	272 Sierra Leone	460 Bangladesch	476 Thailand	477 Usbekistan	254 Mosambik
*05*00	Diebstahl insgesamt in/aus Banken, Sparkassen, Postfilialen und -agenturen und dgl.	26	7	0	0	0	0	0	0
*10*00	Diebstahl insgesamt in/aus Dienst-, Büro-, Fabrikations-, Werkstatt- und Lagerräumen	610	125	0	0	0	0	0	0
*15*00	Diebstahl insgesamt in/aus Gaststätten, Kantinen, Hotels und Pensionen	122	9	0	0	0	0	0	0
*25*00	Diebstahl gesamt in/aus Kiosken, Warenhäusern, Verkaufsräumen, Selbstbedienungsläden, Schaufenstern, Schaukästen und Vitrinen	7276	1571	1	0	1	2	0	1
*26*00	Diebstahl insgesamt Ladendiebstahl	7050	1520	1	0	1	2	0	1
*35*00	Diebstahl insgesamt in/aus Wohnungen	1052	108	0	0	0	0	0	0
*40*00	Diebstahl insgesamt in/aus Boden-, Kellerräumen und Waschküchen	337	22	0	0	0	0	0	0
*45*00	Diebstahl insgesamt in/aus überwiegend unbezogenen Neu- und Rohbauten, Baubuden und Baustellen	71	6	0	0	0	0	0	0
*50*00	Diebstahl insgesamt an/aus Kraftfahrzeugen	401	62	0	0	0	0	0	0
*70000	Diebstahl insgesamt von Betäubungsmitteln	6	0	0	0	0	0	0	0
*71000	Diebstahl insgesamt von Betäubungsmitteln aus Apotheken	2	0	0	0	0	0	0	0
*72000	Diebstahl insgesamt von Betäubungsmitteln aus Arztpraxen	1	0	0	0	0	0	0	0
*73000	Diebstahl insgesamt von Betäubungsmitteln aus Krankenhäusern	3	0	0	0	0	0	0	0
*75000	Diebstahl insgesamt von Rezeptformularen zur Erlangung von Betäubungsmitteln	1	0	0	0	0	0	0	0
*90*00	Diebstahl insgesamt Taschendiebstahl	39	17	0	0	0	0	0	0
500000	Vermögens- und Fälschungsdelikte	14254	1878	6	4	0	1	5	1
510000	Betrug §§ 263, 263a, 264, 264a, 265, 265a, 265b StGB	11504	1658	6	3	0	1	4	1
511000	Waren- und Warenkreditbetrug	3000	307	2	0	0	0	1	0
511100	Betrügerisches Erlangen von Kfz	48	8	0	0	0	0	0	0
511200	Sonstiger Warenkreditbetrug	1875	236	1	0	0	0	0	0
511300	Warenbetrug	1162	64	1	0	0	0	1	0
512000	Grundstücks- und Baubetrug	15	2	0	0	0	0	0	0
513000	Beteiligungs- und Kapitalanlagebetrug	25	2	0	0	0	0	0	0
513100	Prospektbetrug (Kapitalanlagebetrug) § 264a StGB	6	0	0	0	0	0	0	0
513200	Anlagebetrug gemäß § 263 StGB	16	2	0	0	0	0	0	0
513300	Betrug bei Börsenspekulationen	1	0	0	0	0	0	0	0
513400	Beteiligungsbetrug	2	0	0	0	0	0	0	0
514000	Geldkreditbetrug	85	8	0	0	0	0	1	0

Schlüssel der Tat	Straftat	Täter insgesamt pro Delikt	Nicht-deutsche Täter pro Delikt	287 Ägypten	450 Kirgisistan	127 Estland	157 Schweden	445 Jordanien	140 Montenegro
*05*00	Diebstahl insgesamt in/aus Banken, Sparkassen, Postfilialen und -agenturen und dgl.	26	7	0	0	0	1	0	0
*10*00	Diebstahl insgesamt in/aus Dienst-, Büro-, Fabrikations-, Werkstatt- und Lagerräumen	610	125	0	0	0	0	0	0
*15*00	Diebstahl insgesamt in/aus Gaststätten, Kantinen, Hotels und Pensionen	122	9	0	0	0	0	0	0
*25*00	Diebstahl gesamt in/aus Kiosken, Warenhäusern, Verkaufsräumen, Selbstbedienungsläden, Schaufenstern, Schaukästen und Vitrinen	7276	1571	0	5	0	2	1	5
*26*00	Diebstahl insgesamt Ladendiebstahl	7050	1520	0	5	0	1	1	5
*35*00	Diebstahl insgesamt in/aus Wohnungen	1052	108	0	0	0	0	0	0
*40*00	Diebstahl insgesamt in/aus Boden-, Kellerräumen und Waschküchen	337	22	0	1	0	0	0	0
*45*00	Diebstahl insgesamt in/aus überwiegend unbezogenen Neu- und Rohbauten, Baubuden und Baustellen	71	6	0	0	0	0	0	0
*50*00	Diebstahl insgesamt an/aus Kraftfahrzeugen	401	62	0	0	0	0	0	0
*70000	Diebstahl insgesamt von Betäubungsmitteln	6	0	0	0	0	0	0	0
*71000	Diebstahl insgesamt von Betäubungsmitteln aus Apotheken	2	0	0	0	0	0	0	0
*72000	Diebstahl insgesamt von Betäubungsmitteln aus Arztpraxen	1	0	0	0	0	0	0	0
*73000	Diebstahl insgesamt von Betäubungsmitteln aus Krankenhäusern	3	0	0	0	0	0	0	0
*75000	Diebstahl insgesamt von Rezeptformularen zur Erlangung von Betäubungsmitteln	1	0	0	0	0	0	0	0
*90*00	Diebstahl insgesamt Taschendiebstahl	39	17	0	0	0	0	0	0
500000	Vermögens- und Fälschungsdelikte	14254	1878	1	1	4	5	2	1
510000	Betrug §§ 263, 263a, 264, 264a, 265, 265a, 265b StGB	11504	1658	1	0	4	5	1	1
511000	Waren- und Warenkreditbetrug	3000	307	0	0	1	3	0	0
511100	Betrügerisches Erlangen von Kfz	48	8	0	0	1	0	0	0
511200	Sonstiger Warenkreditbetrug	1875	236	0	0	0	2	0	0
511300	Warenbetrug	1162	64	0	0	0	1	0	0
512000	Grundstücks- und Baubetrug	15	2	0	0	0	0	0	0
513000	Beteiligungs- und Kapitalanlagebetrug	25	2	0	0	0	0	0	0
513100	Prospektbetrug (Kapitalanlagebetrug) § 264a StGB	6	0	0	0	0	0	0	0
513200	Anlagebetrug gemäß § 263 StGB	16	2	0	0	0	0	0	0
513300	Betrug bei Börsenspekulationen	1	0	0	0	0	0	0	0
513400	Beteiligungsbetrug	2	0	0	0	0	0	0	0
514000	Geldkreditbetrug	85	8	0	0	0	0	0	0

Schlüssel der Tat	Straftat	Täter insgesamt pro Delikt	Nicht-deutsche Täter pro Delikt	327 Brasilien	999 ohne Angabe	124 Belgien	135 Irland	238 Ghana	245 Kongo
*05*00	Diebstahl insgesamt in/aus Banken, Sparkassen, Postfilialen und -agenturen und dgl.	26	7	0	0	0	0	0	0
*10*00	Diebstahl insgesamt in/aus Dienst-, Büro-, Fabrikations-, Werkstatt- und Lagerräumen	610	125	0	0	0	0	0	0
*15*00	Diebstahl insgesamt in/aus Gaststätten, Kantinen, Hotels und Pensionen	122	9	0	0	0	0	0	0
*25*00	Diebstahl gesamt in/aus Kiosken, Warenhäusern, Verkaufsräumen, Selbstbedienungsläden, Schaufenstern, Schaukästen und Vitrinen	7276	1571	1	0	0	0	0	0
*26*00	Diebstahl insgesamt Ladendiebstahl	7050	1520	1	0	0	0	0	0
*35*00	Diebstahl insgesamt in/aus Wohnungen	1052	108	0	0	0	0	0	0
*40*00	Diebstahl insgesamt in/aus Boden-, Kellerräumen und Waschküchen	337	22	0	0	0	0	0	0
*45*00	Diebstahl insgesamt in/aus überwiegend unbezogenen Neu- und Rohbauten, Baubuden und Baustellen	71	6	0	0	0	0	0	0
*50*00	Diebstahl insgesamt an/aus Kraftfahrzeugen	401	62	0	0	0	0	0	0
*70000	Diebstahl insgesamt von Betäubungsmitteln	6	0	0	0	0	0	0	0
*71000	Diebstahl insgesamt von Betäubungsmitteln aus Apotheken	2	0	0	0	0	0	0	0
*72000	Diebstahl insgesamt von Betäubungsmitteln aus Arztpraxen	1	0	0	0	0	0	0	0
*73000	Diebstahl insgesamt von Betäubungsmitteln aus Krankenhäusern	3	0	0	0	0	0	0	0
*75000	Diebstahl insgesamt von Rezeptformularen zur Erlangung von Betäubungsmitteln	1	0	0	0	0	0	0	0
*90*00	Diebstahl insgesamt Taschendiebstahl	39	17	0	0	0	0	0	0
500000	Vermögens- und Fälschungsdelikte	14254	1878	0	6	2	4	3	1
510000	Betrug §§ 263, 263a, 264, 264a, 265, 265a, 265b StGB	11504	1658	0	6	1	3	3	1
511000	Waren- und Warenkreditbetrug	3000	307	0	2	0	1	2	0
511100	Betrügerisches Erlangen von Kfz	48	8	0	0	0	0	0	0
511200	Sonstiger Warenkreditbetrug	1875	236	0	1	0	1	1	0
511300	Warenbetrug	1162	64	0	1	0	0	1	0
512000	Grundstücks- und Baubetrug	15	2	0	0	0	0	0	0
513000	Beteiligungs- und Kapitalanlagebetrug	25	2	0	0	0	0	0	0
513100	Prospektbetrug (Kapitalanlagebetrug) § 264a StGB	6	0	0	0	0	0	0	0
513200	Anlagebetrug gemäß § 263 StGB	16	2	0	0	0	0	0	0
513300	Betrug bei Börsenspekulationen	1	0	0	0	0	0	0	0
513400	Beteiligungsbetrug	2	0	0	0	0	0	0	0
514000	Geldkreditbetrug	85	8	0	0	0	0	0	0

Schlüssel der Tat	Straftat	Täter insgesamt pro Delikt	Nicht-deutsche Täter pro Delikt	251 Mali	441 Israel	467 Korea (Republik)	126 Dänemark	149 Norwegen	237 Gambia
*05*00	Diebstahl insgesamt in/aus Banken, Sparkassen, Postfilialen und -agenturen und dgl.	26	7	0	0	0	0	0	0
*10*00	Diebstahl insgesamt in/aus Dienst-, Büro-, Fabrikations-, Werkstatt- und Lagerräumen	610	125	0	0	0	0	0	0
*15*00	Diebstahl insgesamt in/aus Gaststätten, Kantinen, Hotels und Pensionen	122	9	0	0	0	0	0	0
*25*00	Diebstahl gesamt in/aus Kiosken, Warenhäusern, Verkaufsräumen, Selbstbedienungsläden, Schaufenstern, Schaukästen und Vitrinen	7276	1571	0	2	1	0	0	0
*26*00	Diebstahl insgesamt Ladendiebstahl	7050	1520	0	2	1	0	0	0
*35*00	Diebstahl insgesamt in/aus Wohnungen	1052	108	0	0	0	0	0	0
*40*00	Diebstahl insgesamt in/aus Boden-, Kellerräumen und Waschküchen	337	22	0	0	0	0	0	0
*45*00	Diebstahl insgesamt in/aus überwiegend unbezogenen Neu- und Rohbauten, Baubuden und Baustellen	71	6	0	0	0	0	0	0
*50*00	Diebstahl insgesamt an/aus Kraftfahrzeugen	401	62	0	0	0	0	0	0
*70000	Diebstahl insgesamt von Betäubungsmitteln	6	0	0	0	0	0	0	0
*71000	Diebstahl insgesamt von Betäubungsmitteln aus Apotheken	2	0	0	0	0	0	0	0
*72000	Diebstahl insgesamt von Betäubungsmitteln aus Arztpraxen	1	0	0	0	0	0	0	0
*73000	Diebstahl insgesamt von Betäubungsmitteln aus Krankenhäusern	3	0	0	0	0	0	0	0
*75000	Diebstahl insgesamt von Rezeptformularen zur Erlangung von Betäubungsmitteln	1	0	0	0	0	0	0	0
*90*00	Diebstahl insgesamt Taschendiebstahl	39	17	0	0	0	0	0	0
500000	Vermögens- und Fälschungsdelikte	14254	1878	4	0	3	1	2	1
510000	Betrug §§ 263, 263a, 264, 264a, 265, 265a, 265b StGB	11504	1658	4	0	3	1	1	1
511000	Waren- und Warenkreditbetrug	3000	307	0	0	0	0	0	0
511100	Betrügerisches Erlangen von Kfz	48	8	0	0	0	0	0	0
511200	Sonstiger Warenkreditbetrug	1875	236	0	0	0	0	0	0
511300	Warenbetrug	1162	64	0	0	0	0	0	0
512000	Grundstücks- und Baubetrug	15	2	0	0	0	0	0	0
513000	Beteiligungs- und Kapitalanlagebetrug	25	2	0	0	0	0	0	0
513100	Prospektbetrug (Kapitalanlagebetrug) § 264a StGB	6	0	0	0	0	0	0	0
513200	Anlagebetrug gemäß § 263 StGB	16	2	0	0	0	0	0	0
513300	Betrug bei Börsenspekulationen	1	0	0	0	0	0	0	0
513400	Beteiligungsbetrug	2	0	0	0	0	0	0	0
514000	Geldkreditbetrug	85	8	0	0	0	0	0	0

Schlüssel der Tat	Straftat	Täter insgesamt pro Delikt	Nicht-deutsche Täter pro Delikt	243 Kenia	259 Guinea-Bissau	437 Indonesien	469 Vereinigte Arabische Emirate	470 Tadschikistan	472 Saudi-Arabien
*05*00	Diebstahl insgesamt in/aus Banken, Sparkassen, Postfilialen und -agenturen und dgl.	26	7	0	0	0	0	0	0
*10*00	Diebstahl insgesamt in/aus Dienst-, Büro-, Fabrikations-, Werkstatt- und Lagerräumen	610	125	0	0	0	0	0	0
*15*00	Diebstahl insgesamt in/aus Gaststätten, Kantinen, Hotels und Pensionen	122	9	0	0	0	0	0	0
*25*00	Diebstahl gesamt in/aus Kiosken, Warenhäusern, Verkaufsräumen, Selbstbedienungsläden, Schaufenstern, Schaukästen und Vitrinen	7276	1571	0	0	1	0	0	0
*26*00	Diebstahl insgesamt Ladendiebstahl	7050	1520	0	0	1	0	0	0
*35*00	Diebstahl insgesamt in/aus Wohnungen	1052	108	0	0	0	0	0	0
*40*00	Diebstahl insgesamt in/aus Boden-, Kellerräumen und Waschküchen	337	22	0	0	0	0	0	0
*45*00	Diebstahl insgesamt in/aus überwiegend unbezogenen Neu- und Rohbauten, Baubuden und Baustellen	71	6	0	0	0	0	0	0
*50*00	Diebstahl insgesamt an/aus Kraftfahrzeugen	401	62	0	0	0	0	0	0
*70000	Diebstahl insgesamt von Betäubungsmitteln	6	0	0	0	0	0	0	0
*71000	Diebstahl insgesamt von Betäubungsmitteln aus Apotheken	2	0	0	0	0	0	0	0
*72000	Diebstahl insgesamt von Betäubungsmitteln aus Arztpraxen	1	0	0	0	0	0	0	0
*73000	Diebstahl insgesamt von Betäubungsmitteln aus Krankenhäusern	3	0	0	0	0	0	0	0
*75000	Diebstahl insgesamt von Rezeptformularen zur Erlangung von Betäubungsmitteln	1	0	0	0	0	0	0	0
*90*00	Diebstahl insgesamt Taschendiebstahl	39	17	0	0	0	0	0	0
500000	Vermögens- und Fälschungsdelikte	14254	1878	0	1	3	0	1	0
510000	Betrug §§ 263, 263a, 264, 264a, 265, 265a, 265b StGB	11504	1658	0	1	3	0	1	0
511000	Waren- und Warenkreditbetrug	3000	307	0	0	0	0	0	0
511100	Betrügerisches Erlangen von Kfz	48	8	0	0	0	0	0	0
511200	Sonstiger Warenkreditbetrug	1875	236	0	0	0	0	0	0
511300	Warenbetrug	1162	64	0	0	0	0	0	0
512000	Grundstücks- und Baubetrug	15	2	0	0	0	0	0	0
513000	Beteiligungs- und Kapitalanlagebetrug	25	2	0	0	0	0	0	0
513100	Prospektbetrug (Kapitalanlagebetrug) § 264a StGB	6	0	0	0	0	0	0	0
513200	Anlagebetrug gemäß § 263 StGB	16	2	0	0	0	0	0	0
513300	Betrug bei Börsenspekulationen	1	0	0	0	0	0	0	0
513400	Beteiligungsbetrug	2	0	0	0	0	0	0	0
514000	Geldkreditbetrug	85	8	0	0	0	0	0	0

Schlüssel der Tat	Straftat	Täter insgesamt pro Delikt	Nicht-deutsche Täter pro Delikt	225 Äthiopien	255 Niger	263 Südafrika	265 Ruanda	332 Chile	367 Venezuela
*05*00	Diebstahl insgesamt in/aus Banken, Sparkassen, Postfilialen und -agenturen und dgl.	26	7	0	0	0	0	0	0
*10*00	Diebstahl insgesamt in/aus Dienst-, Büro-, Fabrikations-, Werkstatt- und Lagerräumen	610	125	0	0	0	0	0	0
*15*00	Diebstahl insgesamt in/aus Gaststätten, Kantinen, Hotels und Pensionen	122	9	0	0	0	0	0	0
*25*00	Diebstahl gesamt in/aus Kiosken, Warenhäusern, Verkaufsräumen, Selbstbedienungsläden, Schaufenstern, Schaukästen und Vitrinen	7276	1571	0	0	0	0	2	0
*26*00	Diebstahl insgesamt Ladendiebstahl	7050	1520	0	0	0	0	2	0
*35*00	Diebstahl insgesamt in/aus Wohnungen	1052	108	0	0	0	0	0	0
*40*00	Diebstahl insgesamt in/aus Boden-, Kellerräumen und Waschküchen	337	22	0	0	0	0	0	0
*45*00	Diebstahl insgesamt in/aus überwiegend unbezogenen Neu- und Rohbauten, Baubuden und Baustellen	71	6	0	0	0	0	0	0
*50*00	Diebstahl insgesamt an/aus Kraftfahrzeugen	401	62	0	0	0	0	0	0
*70000	Diebstahl insgesamt von Betäubungsmitteln	6	0	0	0	0	0	0	0
*71000	Diebstahl insgesamt von Betäubungsmitteln aus Apotheken	2	0	0	0	0	0	0	0
*72000	Diebstahl insgesamt von Betäubungsmitteln aus Arztpraxen	1	0	0	0	0	0	0	0
*73000	Diebstahl insgesamt von Betäubungsmitteln aus Krankenhäusern	3	0	0	0	0	0	0	0
*75000	Diebstahl insgesamt von Rezeptformularen zur Erlangung von Betäubungsmitteln	1	0	0	0	0	0	0	0
*90*00	Diebstahl insgesamt Taschendiebstahl	39	17	0	0	0	0	0	0
500000	Vermögens- und Fälschungsdelikte	14254	1878	1	1	0	0	0	0
510000	Betrug §§ 263, 263a, 264, 264a, 265, 265a, 265b StGB	11504	1658	1	1	0	0	0	0
511000	Waren- und Warenkreditbetrug	3000	307	0	0	0	0	0	0
511100	Betrügerisches Erlangen von Kfz	48	8	0	0	0	0	0	0
511200	Sonstiger Warenkreditbetrug	1875	236	0	0	0	0	0	0
511300	Warenbetrug	1162	64	0	0	0	0	0	0
512000	Grundstücks- und Baubetrug	15	2	0	0	0	0	0	0
513000	Beteiligungs- und Kapitalanlagebetrug	25	2	0	0	0	0	0	0
513100	Prospektbetrug (Kapitalanlagebetrug) § 264a StGB	6	0	0	0	0	0	0	0
513200	Anlagebetrug gemäß § 263 StGB	16	2	0	0	0	0	0	0
513300	Betrug bei Börsenspekulationen	1	0	0	0	0	0	0	0
513400	Beteiligungsbetrug	2	0	0	0	0	0	0	0
514000	Geldkreditbetrug	85	8	0	0	0	0	0	0

Schlüssel der Tat	Straftat	Täter insgesamt pro Delikt	Nicht-deutsche Täter pro Delikt	458 Nepal	223 Angola	231 Cote d'Ivoire (Elfenbeinküste)	258 Burkina Faso	323 Argentinien	333 Dominica
*05*00	Diebstahl insgesamt in/aus Banken, Sparkassen, Postfilialen und -agenturen und dgl.	26	7	0	0	0	0	0	0
*10*00	Diebstahl insgesamt in/aus Dienst-, Büro-, Fabrikations-, Werkstatt- und Lagerräumen	610	125	0	0	0	0	0	0
*15*00	Diebstahl insgesamt in/aus Gaststätten, Kantinen, Hotels und Pensionen	122	9	0	0	0	0	0	0
*25*00	Diebstahl gesamt in/aus Kiosken, Warenhäusern, Verkaufsräumen, Selbstbedienungsläden, Schaufenstern, Schaukästen und Vitrinen	7276	1571	2	0	1	0	0	1
*26*00	Diebstahl insgesamt Ladendiebstahl	7050	1520	2	0	1	0	0	1
*35*00	Diebstahl insgesamt in/aus Wohnungen	1052	108	0	1	0	0	0	0
*40*00	Diebstahl insgesamt in/aus Boden-, Kellerräumen und Waschküchen	337	22	0	0	0	0	0	0
*45*00	Diebstahl insgesamt in/aus überwiegend unbezogenen Neu- und Rohbauten, Baubuden und Baustellen	71	6	0	0	0	0	0	0
*50*00	Diebstahl insgesamt an/aus Kraftfahrzeugen	401	62	0	0	0	0	0	0
*70000	Diebstahl insgesamt von Betäubungsmitteln	6	0	0	0	0	0	0	0
*71000	Diebstahl insgesamt von Betäubungsmitteln aus Apotheken	2	0	0	0	0	0	0	0
*72000	Diebstahl insgesamt von Betäubungsmitteln aus Arztpraxen	1	0	0	0	0	0	0	0
*73000	Diebstahl insgesamt von Betäubungsmitteln aus Krankenhäusern	3	0	0	0	0	0	0	0
*75000	Diebstahl insgesamt von Rezeptformularen zur Erlangung von Betäubungsmitteln	1	0	0	0	0	0	0	0
*90*00	Diebstahl insgesamt Taschendiebstahl	39	17	0	0	0	0	0	0
500000	Vermögens- und Fälschungsdelikte	14254	1878	0	0	1	0	0	0
510000	Betrug §§ 263, 263a, 264, 264a, 265, 265a, 265b StGB	11504	1658	0	0	1	0	0	0
511000	Waren- und Warenkreditbetrug	3000	307	0	0	1	0	0	0
511100	Betrügerisches Erlangen von Kfz	48	8	0	0	0	0	0	0
511200	Sonstiger Warenkreditbetrug	1875	236	0	0	0	0	0	0
511300	Warenbetrug	1162	64	0	0	1	0	0	0
512000	Grundstücks- und Baubetrug	15	2	0	0	0	0	0	0
513000	Beteiligungs- und Kapitalanlagebetrug	25	2	0	0	0	0	0	0
513100	Prospektbetrug (Kapitalanlagebetrug) § 264a StGB	6	0	0	0	0	0	0	0
513200	Anlagebetrug gemäß § 263 StGB	16	2	0	0	0	0	0	0
513300	Betrug bei Börsenspekulationen	1	0	0	0	0	0	0	0
513400	Beteiligungsbetrug	2	0	0	0	0	0	0	0
514000	Geldkreditbetrug	85	8	0	0	0	0	0	0

Schlüssel der Tat	Straftat	Täter insgesamt pro Delikt	Nicht-deutsche Täter pro Delikt	335 Dominikanische Republik	345 Guatemala	348 Kanada	349 Kolumbien	434 Korea (Demokratische Volksrepublik)	457 Mongolei
*05*00	Diebstahl insgesamt in/aus Banken, Sparkassen, Postfilialen und -agenturen und dgl.	26	7	0	0	0	0	0	0
*10*00	Diebstahl insgesamt in/aus Dienst-, Büro-, Fabrikations-, Werkstatt- und Lagerräumen	610	125	0	0	0	0	0	0
*15*00	Diebstahl insgesamt in/aus Gaststätten, Kantinen, Hotels und Pensionen	122	9	0	0	0	0	0	0
*25*00	Diebstahl gesamt in/aus Kiosken, Warenhäusern, Verkaufsräumen, Selbstbedienungsläden, Schaufenstern, Schaukästen und Vitrinen	7276	1571	0	0	0	0	0	1
*26*00	Diebstahl insgesamt Ladendiebstahl	7050	1520	0	0	0	0	0	1
*35*00	Diebstahl insgesamt in/aus Wohnungen	1052	108	0	0	0	0	0	0
*40*00	Diebstahl insgesamt in/aus Boden-, Kellerräumen und Waschküchen	337	22	0	0	0	0	0	0
*45*00	Diebstahl insgesamt in/aus überwiegend unbezogenen Neu- und Rohbauten, Baubuden und Baustellen	71	6	0	0	0	0	0	0
*50*00	Diebstahl insgesamt an/aus Kraftfahrzeugen	401	62	0	0	0	0	0	0
*70000	Diebstahl insgesamt von Betäubungsmitteln	6	0	0	0	0	0	0	0
*71000	Diebstahl insgesamt von Betäubungsmitteln aus Apotheken	2	0	0	0	0	0	0	0
*72000	Diebstahl insgesamt von Betäubungsmitteln aus Arztpraxen	1	0	0	0	0	0	0	0
*73000	Diebstahl insgesamt von Betäubungsmitteln aus Krankenhäusern	3	0	0	0	0	0	0	0
*75000	Diebstahl insgesamt von Rezeptformularen zur Erlangung von Betäubungsmitteln	1	0	0	0	0	0	0	0
*90*00	Diebstahl insgesamt Taschendiebstahl	39	17	0	0	0	0	0	0
500000	Vermögens- und Fälschungsdelikte	14254	1878	1	2	2	0	2	0
510000	Betrug §§ 263, 263a, 264, 264a, 265, 265a, 265b StGB	11504	1658	1	2	2	0	2	0
511000	Waren- und Warenkreditbetrug	3000	307	0	0	0	0	0	0
511100	Betrügerisches Erlangen von Kfz	48	8	0	0	0	0	0	0
511200	Sonstiger Warenkreditbetrug	1875	236	0	0	0	0	0	0
511300	Warenbetrug	1162	64	0	0	0	0	0	0
512000	Grundstücks- und Baubetrug	15	2	0	0	0	0	0	0
513000	Beteiligungs- und Kapitalanlagebetrug	25	2	0	0	0	0	0	0
513100	Prospektbetrug (Kapitalanlagebetrug) § 264a StGB	6	0	0	0	0	0	0	0
513200	Anlagebetrug gemäß § 263 StGB	16	2	0	0	0	0	0	0
513300	Betrug bei Börsenspekulationen	1	0	0	0	0	0	0	0
513400	Beteiligungsbetrug	2	0	0	0	0	0	0	0
514000	Geldkreditbetrug	85	8	0	0	0	0	0	0

Schlüssel der Tat	Straftat	Täter insgesamt pro Delikt	Nicht-deutsche Täter pro Delikt	524 Salomonen	128 Finnland	143 Luxemburg	145 Malta	229 Benin	233 Simbabwe
*05*00	Diebstahl insgesamt in/aus Banken, Sparkassen, Postfilialen und -agenturen und dgl.	26	7	0	0	0	0	0	0
*10*00	Diebstahl insgesamt in/aus Dienst-, Büro-, Fabrikations-, Werkstatt- und Lagerräumen	610	125	0	0	0	0	0	0
*15*00	Diebstahl insgesamt in/aus Gaststätten, Kantinen, Hotels und Pensionen	122	9	0	0	0	0	0	0
*25*00	Diebstahl gesamt in/aus Kiosken, Warenhäusern, Verkaufsräumen, Selbstbedienungsläden, Schaufenstern, Schaukästen und Vitrinen	7276	1571	0	0	0	0	1	0
*26*00	Diebstahl insgesamt Ladendiebstahl	7050	1520	0	0	0	0	1	0
*35*00	Diebstahl insgesamt in/aus Wohnungen	1052	108	0	0	0	0	0	0
*40*00	Diebstahl insgesamt in/aus Boden-, Kellerräumen und Waschküchen	337	22	0	0	0	0	0	0
*45*00	Diebstahl insgesamt in/aus überwiegend unbezogenen Neu- und Rohbauten, Baubuden und Baustellen	71	6	0	0	0	0	0	0
*50*00	Diebstahl insgesamt an/aus Kraftfahrzeugen	401	62	0	0	0	0	0	0
*70000	Diebstahl insgesamt von Betäubungsmitteln	6	0	0	0	0	0	0	0
*71000	Diebstahl insgesamt von Betäubungsmitteln aus Apotheken	2	0	0	0	0	0	0	0
*72000	Diebstahl insgesamt von Betäubungsmitteln aus Arztpraxen	1	0	0	0	0	0	0	0
*73000	Diebstahl insgesamt von Betäubungsmitteln aus Krankenhäusern	3	0	0	0	0	0	0	0
*75000	Diebstahl insgesamt von Rezeptformularen zur Erlangung von Betäubungsmitteln	1	0	0	0	0	0	0	0
*90*00	Diebstahl insgesamt Taschendiebstahl	39	17	0	0	0	0	0	0
500000	Vermögens- und Fälschungsdelikte	14254	1878	0	1	1	0	1	0
510000	Betrug §§ 263, 263a, 264, 264a, 265, 265a, 265b StGB	11504	1658	0	1	1	0	1	0
511000	Waren- und Warenkreditbetrug	3000	307	0	0	1	0	0	0
511100	Betrügerisches Erlangen von Kfz	48	8	0	0	0	0	0	0
511200	Sonstiger Warenkreditbetrug	1875	236	0	0	1	0	0	0
511300	Warenbetrug	1162	64	0	0	0	0	0	0
512000	Grundstücks- und Baubetrug	15	2	0	0	0	0	0	0
513000	Beteiligungs- und Kapitalanlagebetrug	25	2	0	0	0	0	0	0
513100	Prospektbetrug (Kapitalanlagebetrug) § 264a StGB	6	0	0	0	0	0	0	0
513200	Anlagebetrug gemäß § 263 StGB	16	2	0	0	0	0	0	0
513300	Betrug bei Börsenspekulationen	1	0	0	0	0	0	0	0
513400	Beteiligungsbetrug	2	0	0	0	0	0	0	0
514000	Geldkreditbetrug	85	8	0	0	0	0	0	0

Schlüssel der Tat	Straftat	Täter insgesamt pro Delikt	Nicht-deutsche Täter pro Delikt	239 Mauretanien	267 Namibia	269 Senegal	277 Sudan	284 Tschad	334 Costa Rica
*05*00	Diebstahl insgesamt in/aus Banken, Sparkassen, Postfilialen und -agenturen und dgl.	26	7	0	0	0	0	0	0
*10*00	Diebstahl insgesamt in/aus Dienst-, Büro-, Fabrikations-, Werkstatt- und Lagerräumen	610	125	0	0	0	0	0	0
*15*00	Diebstahl insgesamt in/aus Gaststätten, Kantinen, Hotels und Pensionen	122	9	0	0	0	0	0	0
*25*00	Diebstahl gesamt in/aus Kiosken, Warenhäusern, Verkaufsräumen, Selbstbedienungsläden, Schaufenstern, Schaukästen und Vitrinen	7276	1571	0	0	0	0	0	0
*26*00	Diebstahl insgesamt Ladendiebstahl	7050	1520	0	0	0	0	0	0
*35*00	Diebstahl insgesamt in/aus Wohnungen	1052	108	0	0	0	0	0	0
*40*00	Diebstahl insgesamt in/aus Boden-, Kellerräumen und Waschküchen	337	22	0	0	0	0	0	0
*45*00	Diebstahl insgesamt in/aus überwiegend unbezogenen Neu- und Rohbauten, Baubuden und Baustellen	71	6	0	0	0	0	0	0
*50*00	Diebstahl insgesamt an/aus Kraftfahrzeugen	401	62	0	0	0	0	0	0
*70000	Diebstahl insgesamt von Betäubungsmitteln	6	0	0	0	0	0	0	0
*71000	Diebstahl insgesamt von Betäubungsmitteln aus Apotheken	2	0	0	0	0	0	0	0
*72000	Diebstahl insgesamt von Betäubungsmitteln aus Arztpraxen	1	0	0	0	0	0	0	0
*73000	Diebstahl insgesamt von Betäubungsmitteln aus Krankenhäusern	3	0	0	0	0	0	0	0
*75000	Diebstahl insgesamt von Rezeptformularen zur Erlangung von Betäubungsmitteln	1	0	0	0	0	0	0	0
*90*00	Diebstahl insgesamt Taschendiebstahl	39	17	0	0	0	0	0	0
500000	Vermögens- und Fälschungsdelikte	14254	1878	0	1	0	1	0	1
510000	Betrug §§ 263, 263a, 264, 264a, 265, 265a, 265b StGB	11504	1658	0	1	0	1	0	1
511000	Waren- und Warenkreditbetrug	3000	307	0	0	0	0	0	0
511100	Betrügerisches Erlangen von Kfz	48	8	0	0	0	0	0	0
511200	Sonstiger Warenkreditbetrug	1875	236	0	0	0	0	0	0
511300	Warenbetrug	1162	64	0	0	0	0	0	0
512000	Grundstücks- und Baubetrug	15	2	0	0	0	0	0	0
513000	Beteiligungs- und Kapitalanlagebetrug	25	2	0	0	0	0	0	0
513100	Prospektbetrug (Kapitalanlagebetrug) § 264a StGB	6	0	0	0	0	0	0	0
513200	Anlagebetrug gemäß § 263 StGB	16	2	0	0	0	0	0	0
513300	Betrug bei Börsenspekulationen	1	0	0	0	0	0	0	0
513400	Beteiligungsbetrug	2	0	0	0	0	0	0	0
514000	Geldkreditbetrug	85	8	0	0	0	0	0	0

Schlüssel der Tat	Straftat	Täter insgesamt pro Delikt	Nicht-deutsche Täter pro Delikt	336 Ecuador	347 Honduras	353 Mexiko	359 Paraguay	361 Peru	431 Sri Lanka
*05*00	Diebstahl insgesamt in/aus Banken, Sparkassen, Postfilialen und -agenturen und dgl.	26	7	0	0	0	0	0	0
*10*00	Diebstahl insgesamt in/aus Dienst-, Büro-, Fabrikations-, Werkstatt- und Lagerräumen	610	125	0	0	0	0	0	0
*15*00	Diebstahl insgesamt in/aus Gaststätten, Kantinen, Hotels und Pensionen	122	9	0	0	0	0	0	0
*25*00	Diebstahl gesamt in/aus Kiosken, Warenhäusern, Verkaufsräumen, Selbstbedienungsläden, Schaufenstern, Schaukästen und Vitrinen	7276	1571	0	0	0	0	0	1
*26*00	Diebstahl insgesamt Ladendiebstahl	7050	1520	0	0	0	0	0	1
*35*00	Diebstahl insgesamt in/aus Wohnungen	1052	108	0	0	0	0	0	0
*40*00	Diebstahl insgesamt in/aus Boden-, Kellerräumen und Waschküchen	337	22	0	0	0	0	0	0
*45*00	Diebstahl insgesamt in/aus überwiegend unbezogenen Neu- und Rohbauten, Baubuden und Baustellen	71	6	0	0	0	0	0	0
*50*00	Diebstahl insgesamt an/aus Kraftfahrzeugen	401	62	0	0	0	0	0	0
*70000	Diebstahl insgesamt von Betäubungsmitteln	6	0	0	0	0	0	0	0
*71000	Diebstahl insgesamt von Betäubungsmitteln aus Apotheken	2	0	0	0	0	0	0	0
*72000	Diebstahl insgesamt von Betäubungsmitteln aus Arztpraxen	1	0	0	0	0	0	0	0
*73000	Diebstahl insgesamt von Betäubungsmitteln aus Krankenhäusern	3	0	0	0	0	0	0	0
*75000	Diebstahl insgesamt von Rezeptformularen zur Erlangung von Betäubungsmitteln	1	0	0	0	0	0	0	0
*90*00	Diebstahl insgesamt Taschendiebstahl	39	17	0	0	0	0	0	0
500000	Vermögens- und Fälschungsdelikte	14254	1878	0	0	1	0	1	0
510000	Betrug §§ 263, 263a, 264, 264a, 265, 265a, 265b StGB	11504	1658	0	0	1	0	1	0
511000	Waren- und Warenkreditbetrug	3000	307	0	0	0	0	1	0
511100	Betrügerisches Erlangen von Kfz	48	8	0	0	0	0	1	0
511200	Sonstiger Warenkreditbetrug	1875	236	0	0	0	0	0	0
511300	Warenbetrug	1162	64	0	0	0	0	0	0
512000	Grundstücks- und Baubetrug	15	2	0	0	0	0	0	0
513000	Beteiligungs- und Kapitalanlagebetrug	25	2	0	0	0	0	0	0
513100	Prospektbetrug (Kapitalanlagebetrug) § 264a StGB	6	0	0	0	0	0	0	0
513200	Anlagebetrug gemäß § 263 StGB	16	2	0	0	0	0	0	0
513300	Betrug bei Börsenspekulationen	1	0	0	0	0	0	0	0
513400	Beteiligungsbetrug	2	0	0	0	0	0	0	0
514000	Geldkreditbetrug	85	8	0	0	0	0	0	0

Schlüssel der Tat	Straftat	Täter insgesamt pro Delikt	Nicht-deutsche Täter pro Delikt	442 Japan	446 Kambodscha	449 Laos, Demokratische Volksrepublik	462 Philippinen	471 Turkmenistan	523 Australien
*05*00	Diebstahl insgesamt in/aus Banken, Sparkassen, Postfilialen und -agenturen und dgl.	26	7	0	0	0	0	0	0
*10*00	Diebstahl insgesamt in/aus Dienst-, Büro-, Fabrikations-, Werkstatt- und Lagerräumen	610	125	0	0	0	0	0	0
*15*00	Diebstahl insgesamt in/aus Gaststätten, Kantinen, Hotels und Pensionen	122	9	0	0	0	0	0	0
*25*00	Diebstahl gesamt in/aus Kiosken, Warenhäusern, Verkaufsräumen, Selbstbedienungsläden, Schaufenstern, Schaukästen und Vitrinen	7276	1571	0	0	0	0	0	0
*26*00	Diebstahl insgesamt Ladendiebstahl	7050	1520	0	0	0	0	0	0
*35*00	Diebstahl insgesamt in/aus Wohnungen	1052	108	0	0	0	0	0	0
*40*00	Diebstahl insgesamt in/aus Boden-, Kellerräumen und Waschküchen	337	22	0	0	0	0	0	0
*45*00	Diebstahl insgesamt in/aus überwiegend unbezogenen Neu- und Rohbauten, Baubuden und Baustellen	71	6	0	0	0	0	0	0
*50*00	Diebstahl insgesamt an/aus Kraftfahrzeugen	401	62	0	0	0	0	0	0
*70000	Diebstahl insgesamt von Betäubungsmitteln	6	0	0	0	0	0	0	0
*71000	Diebstahl insgesamt von Betäubungsmitteln aus Apotheken	2	0	0	0	0	0	0	0
*72000	Diebstahl insgesamt von Betäubungsmitteln aus Arztpraxen	1	0	0	0	0	0	0	0
*73000	Diebstahl insgesamt von Betäubungsmitteln aus Krankenhäusern	3	0	0	0	0	0	0	0
*75000	Diebstahl insgesamt von Rezeptformularen zur Erlangung von Betäubungsmitteln	1	0	0	0	0	0	0	0
*90*00	Diebstahl insgesamt Taschendiebstahl	39	17	0	0	0	0	0	0
500000	Vermögens- und Fälschungsdelikte	14254	1878	0	1	1	1	0	0
510000	Betrug §§ 263, 263a, 264, 264a, 265, 265a, 265b StGB	11504	1658	0	1	1	1	0	0
511000	Waren- und Warenkreditbetrug	3000	307	0	1	0	1	0	0
511100	Betrügerisches Erlangen von Kfz	48	8	0	0	0	0	0	0
511200	Sonstiger Warenkreditbetrug	1875	236	0	1	0	1	0	0
511300	Warenbetrug	1162	64	0	0	0	0	0	0
512000	Grundstücks- und Baubetrug	15	2	0	0	0	0	0	0
513000	Beteiligungs- und Kapitalanlagebetrug	25	2	0	0	0	0	0	0
513100	Prospektbetrug (Kapitalanlagebetrug) § 264a StGB	6	0	0	0	0	0	0	0
513200	Anlagebetrug gemäß § 263 StGB	16	2	0	0	0	0	0	0
513300	Betrug bei Börsenspekulationen	1	0	0	0	0	0	0	0
513400	Beteiligungsbetrug	2	0	0	0	0	0	0	0
514000	Geldkreditbetrug	85	8	0	0	0	0	0	0

Schlüssel der Tat	Straftat	Täter insgesamt pro Delikt	Nicht-deutsche Täter pro Delikt	536 Neuseeland	538 Papua-Neuguinea	283 Togo
*05*00	Diebstahl insgesamt in/aus Banken, Sparkassen, Postfilialen und -agenturen und dgl.	26	7	0	0	0
*10*00	Diebstahl insgesamt in/aus Dienst-, Büro-, Fabrikations-, Werkstatt- und Lagerräumen	610	125	0	0	0
*15*00	Diebstahl insgesamt in/aus Gaststätten, Kantinen, Hotels und Pensionen	122	9	0	0	0
*25*00	Diebstahl gesamt in/aus Kiosken, Warenhäusern, Verkaufsräumen, Selbstbedienungsläden, Schaufenstern, Schaukästen und Vitrinen	7276	1571	0	0	0
*26*00	Diebstahl insgesamt Ladendiebstahl	7050	1520	0	0	0
*35*00	Diebstahl insgesamt in/aus Wohnungen	1052	108	0	0	0
*40*00	Diebstahl insgesamt in/aus Boden-, Kellerräumen und Waschküchen	337	22	0	0	0
*45*00	Diebstahl insgesamt in/aus überwiegend unbezogenen Neu- und Rohbauten, Baubuden und Baustellen	71	6	0	0	0
*50*00	Diebstahl insgesamt an/aus Kraftfahrzeugen	401	62	0	0	0
*70000	Diebstahl insgesamt von Betäubungsmitteln	6	0	0	0	0
*71000	Diebstahl insgesamt von Betäubungsmitteln aus Apotheken	2	0	0	0	0
*72000	Diebstahl insgesamt von Betäubungsmitteln aus Arztpraxen	1	0	0	0	0
*73000	Diebstahl insgesamt von Betäubungsmitteln aus Krankenhäusern	3	0	0	0	0
*75000	Diebstahl insgesamt von Rezeptformularen zur Erlangung von Betäubungsmitteln	1	0	0	0	0
*90*00	Diebstahl insgesamt Taschendiebstahl	39	17	0	0	0
500000	Vermögens- und Fälschungsdelikte	14254	1878	0	0	0
510000	Betrug §§ 263, 263a, 264, 264a, 265, 265a, 265b StGB	11504	1658	0	0	1
511000	Waren- und Warenkreditbetrug	3000	307	0	0	0
511100	Betrügerisches Erlangen von Kfz	48	8	0	0	0
511200	Sonstiger Warenkreditbetrug	1875	236	0	0	0
511300	Warenbetrug	1162	64	0	0	0
512000	Grundstücks- und Baubetrug	15	2	0	0	0
513000	Beteiligungs- und Kapitalanlagebetrug	25	2	0	0	0
513100	Prospektbetrug (Kapitalanlagebetrug) § 264a StGB	6	0	0	0	0
513200	Anlagebetrug gemäß § 263 StGB	16	2	0	0	0
513300	Betrug bei Börsenspekulationen	1	0	0	0	0
513400	Beteiligungsbetrug	2	0	0	0	0
514000	Geldkreditbetrug	85	8	0	0	0

Schlüssel der Tat	Straftat	Täter insgesamt pro Delikt	Nicht-deutsche Täter pro Delikt	000 Deutschland	475 Syrien, Arabische Republik	170 Serbien	154 Rumänien	423 Afghanistan	152 Polen
514100	Kreditbetrug § 265b StGB (im geschäftlichen Verkehr)	4	1	3	0	0	1	0	0
514200	Subventionsbetrug gemäß § 264 StGB	15	1	14	0	0	0	0	0
514300	Krediterlangungsbetrug § 263 StGB	58	6	52	0	0	0	0	0
514500	Wertpapierbetrug	8	0	8	0	0	0	0	0
515000	Erschleichen von Leistungen § 265a StGB	3857	744	3113	37	67	31	26	38
516000	Betrug mittels rechtswidrig erlangter unbarer Zahlungsmittel	324	41	283	2	5	13	0	2
516200	Betrug mittels rechtswidrig erlangter Zahlungskarten ohne PIN (Lastschriftverfahren)	51	11	40	0	1	9	0	0
516300	Betrug mittels rechtswidrig erlangter Debitkarten mit PIN	106	6	100	0	0	3	0	1
516400	Betrug mittels rechtswidrig erlangter Kreditkarten	83	8	75	0	4	2	0	1
516500	Betrug mittels rechtswidrig erlangter Daten von Zahlungskarten	68	12	56	0	0	0	0	0
516900	Betrug mittels rechtswidrig erlangter sonstiger unbarer Zahlungsmittel	42	8	34	2	0	1	0	0
517000	Sonstiger Betrug	4863	614	4249	15	91	99	9	22
517100	Leistungsbetrug	257	65	192	7	8	4	5	1
517200	Leistungskreditbetrug	279	35	244	0	20	0	0	0
517400	Betrug z.N.v. Versicherungen und Versicherungsmissbrauch §§ 263, 265 StGB	135	10	125	0	2	0	0	0
517500	Computerbetrug (soweit nicht unter den Schlüssel 5163 bzw. 5179 zu erfassen) gemäß § 263a StGB	224	26	198	0	1	4	0	0
517600	Provisionsbetrug	45	2	43	0	0	0	0	0
517700	Betrug z.N.v. Sozialversicherungen und Sozialversicherungsträgern	361	18	343	1	2	1	0	1
517800	(Sonstiger) Sozialleistungsbetrug soweit nicht unter Schl. 5177 zu erfassen	38	7	31	0	0	0	0	0
517900	Betrug mit Zugangsberechtigungen zu Kommunikationsdiensten	9	0	9	0	0	0	0	0
518100	Abrechnungsbetrug	34	2	32	0	0	0	0	0
518200	Einmietbetrug	280	27	253	1	0	4	0	5
518300	Kontoeröffnungs- und Überweisungsbetrug	88	19	69	0	4	1	0	2
518400	Zechbetrug	65	8	57	0	0	3	0	0
518800	Kreditvermittlungsbetrug § 263 StGB	7	0	7	0	0	0	0	0
518900	Sonstige weitere Betrugsarten	3237	418	2819	6	55	83	4	13
520000	Veruntreuungen §§ 266, 266a, 266b StGB	371	23	348	0	2	4	0	2
521000	Untreue § 266 StGB	211	6	205	0	0	0	0	2

Schlüssel der Tat	Straftat	Täter insgesamt pro Delikt	Nicht-deutsche Täter pro Delikt	438 Irak	150 Kosovo	121 Albanien	160 Russische Föderation	163 Türkei	144 Mazedonien,ehemalige jugoslawische Rep.
514100	Kreditbetrug § 265b StGB (im geschäftlichen Verkehr)	4	1	0	0	0	0	0	0
514200	Subventionsbetrug gemäß § 264 StGB	15	1	0	0	0	1	0	0
514300	Krediterlangungsbetrug § 263 StGB	58	6	0	0	0	1	1	0
514500	Wertpapierbetrug	8	0	0	0	0	0	0	0
515000	Erschleichen von Leistungen § 265a StGB	3857	744	16	42	63	27	23	37
516000	Betrug mittels rechtswidrig erlangter unbarer Zahlungsmittel	324	41	0	0	0	2	2	1
516200	Betrug mittels rechtswidrig erlangter Zahlungskarten ohne PIN (Lastschriftverfahren)	51	11	0	0	0	0	0	0
516300	Betrug mittels rechtswidrig erlangter Debitkarten mit PIN	106	6	0	0	0	0	0	0
516400	Betrug mittels rechtswidrig erlangter Kreditkarten	83	8	0	0	0	0	0	0
516500	Betrug mittels rechtswidrig erlangter Daten von Zahlungskarten	68	12	0	0	0	2	2	0
516900	Betrug mittels rechtswidrig erlangter sonstiger unbarer Zahlungsmittel	42	8	0	0	0	0	0	1
517000	Sonstiger Betrug	4863	614	6	9	5	22	68	33
517100	Leistungsbetrug	257	65	0	1	0	5	16	3
517200	Leistungskreditbetrug	279	35	0	1	1	0	0	6
517400	Betrug z.N.v. Versicherungen und Versicherungsmissbrauch §§ 263, 265 StGB	135	10	1	0	0	1	0	0
517500	Computerbetrug (soweit nicht unter den Schlüssel 5163 bzw. 5179 zu erfassen) gemäß § 263a StGB	224	26	0	0	0	0	3	0
517600	Provisionsbetrug	45	2	0	0	0	0	0	0
517700	Betrug z.N.v. Sozialversicherungen und Sozialversicherungsträgern	361	18	0	0	0	1	0	0
517800	(Sonstiger) Sozialleistungsbetrug soweit nicht unter Schl. 5177 zu erfassen	38	7	0	2	0	1	2	0
517900	Betrug mit Zugangsberechtigungen zu Kommunikationsdiensten	9	0	0	0	0	0	0	0
518100	Abrechnungsbetrug	34	2	0	0	0	0	0	0
518200	Einmietbetrug	280	27	2	0	0	0	2	0
518300	Kontoeröffnungs- und Überweisungsbetrug	88	19	0	1	0	0	1	0
518400	Zechbetrug	65	8	0	1	2	0	0	0
518800	Kreditvermittlungsbetrug § 263 StGB	7	0	0	0	0	0	0	0
518900	Sonstige weitere Betrugsarten	3237	418	3	3	2	14	50	25
520000	Veruntreuungen §§ 266, 266a, 266b StGB	371	23	0	0	0	0	4	0
521000	Untreue § 266 StGB	211	6	0	0	0	0	0	0

Schlüssel der Tat	Straftat	Täter insgesamt pro Delikt	Nicht-deutsche Täter pro Delikt	224 Eritrea	125 Bulgarien	164 Tschechische Republik	273 Somalia	998 ungeklärt	430 Georgien
514100	Kreditbetrug § 265b StGB (im geschäftlichen Verkehr)	4	1	0	0	0	0	0	0
514200	Subventionsbetrug gemäß § 264 StGB	15	1	0	0	0	0	0	0
514300	Krediterlangungsbetrug § 263 StGB	58	6	0	0	0	0	0	0
514500	Wertpapierbetrug	8	0	0	0	0	0	0	0
515000	Erschleichen von Leistungen § 265a StGB	3857	744	32	18	14	26	27	13
516000	Betrug mittels rechtswidrig erlangter unbarer Zahlungsmittel	324	41	0	1	0	0	4	0
516200	Betrug mittels rechtswidrig erlangter Zahlungskarten ohne PIN (Lastschriftverfahren)	51	11	0	0	0	0	0	0
516300	Betrug mittels rechtswidrig erlangter Debitkarten mit PIN	106	6	0	1	0	0	0	0
516400	Betrug mittels rechtswidrig erlangter Kreditkarten	83	8	0	0	0	0	0	0
516500	Betrug mittels rechtswidrig erlangter Daten von Zahlungskarten	68	12	0	0	0	0	3	0
516900	Betrug mittels rechtswidrig erlangter sonstiger unbarer Zahlungsmittel	42	8	0	0	0	0	1	0
517000	Sonstiger Betrug	4863	614	0	17	14	0	18	7
517100	Leistungsbetrug	257	65	0	2	0	0	1	0
517200	Leistungskreditbetrug	279	35	0	2	0	0	1	0
517400	Betrug z.N.v. Versicherungen und Versicherungsmissbrauch §§ 263, 265 StGB	135	10	0	0	0	0	0	0
517500	Computerbetrug (soweit nicht unter den Schlüssel 5163 bzw. 5179 zu erfassen) gemäß § 263a StGB	224	26	0	2	2	0	1	0
517600	Provisionsbetrug	45	2	0	0	0	0	0	0
517700	Betrug z.N.v. Sozialversicherungen und Sozialversicherungsträgern	361	18	0	0	1	0	0	1
517800	(Sonstiger) Sozialleistungsbetrug soweit nicht unter Schl. 5177 zu erfassen	38	7	0	0	0	0	0	0
517900	Betrug mit Zugangsberechtigungen zu Kommunikationsdiensten	9	0	0	0	0	0	0	0
518100	Abrechnungsbetrug	34	2	0	0	0	0	0	0
518200	Einmietbetrug	280	27	0	0	0	0	0	0
518300	Kontoeröffnungs- und Überweisungsbetrug	88	19	0	1	1	0	0	0
518400	Zechbetrug	65	8	0	0	1	0	0	0
518800	Kreditvermittlungsbetrug § 263 StGB	7	0	0	0	0	0	0	0
518900	Sonstige weitere Betrugsarten	3237	418	0	12	9	0	15	6
520000	Veruntreuungen §§ 266, 266a, 266b StGB	371	23	0	0	1	0	0	1
521000	Untreue § 266 StGB	211	6	0	0	0	0	0	0

Schlüssel der Tat	Straftat	Täter insgesamt pro Delikt	Nicht-deutsche Täter pro Delikt	425 Aserbaidshan	432 Vietnam	285 Tunesien	165 Ungarn	166 Ukraine	444 Kasachstan
514100	Kreditbetrug § 265b StGB (im geschäftlichen Verkehr)	4	1	0	0	0	0	0	0
514200	Subventionsbetrug gemäß § 264 StGB	15	1	0	0	0	0	0	0
514300	Krediterlangungsbetrug § 263 StGB	58	6	0	0	0	0	0	0
514500	Wertpapierbetrug	8	0	0	0	0	0	0	0
515000	Erschleichen von Leistungen § 265a StGB	3857	744	8	4	21	7	7	4
516000	Betrug mittels rechtswidrig erlangter unbarer Zahlungsmittel	324	41	0	0	0	0	1	0
516200	Betrug mittels rechtswidrig erlangter Zahlungskarten ohne PIN (Lastschriftverfahren)	51	11	0	0	0	0	1	0
516300	Betrug mittels rechtswidrig erlangter Debitkarten mit PIN	106	6	0	0	0	0	0	0
516400	Betrug mittels rechtswidrig erlangter Kreditkarten	83	8	0	0	0	0	0	0
516500	Betrug mittels rechtswidrig erlangter Daten von Zahlungskarten	68	12	0	0	0	0	0	0
516900	Betrug mittels rechtswidrig erlangter sonstiger unbarer Zahlungsmittel	42	8	0	0	0	0	0	0
517000	Sonstiger Betrug	4863	614	7	15	1	3	11	5
517100	Leistungsbetrug	257	65	0	0	0	0	2	1
517200	Leistungskreditbetrug	279	35	0	0	0	0	0	0
517400	Betrug z.N.v. Versicherungen und Versicherungsmissbrauch §§ 263, 265 StGB	135	10	0	0	0	0	0	0
517500	Computerbetrug (soweit nicht unter den Schlüssel 5163 bzw. 5179 zu erfassen) gemäß § 263a StGB	224	26	0	1	0	0	1	2
517600	Provisionsbetrug	45	2	0	0	0	0	0	0
517700	Betrug z.N.v. Sozialversicherungen und Sozialversicherungsträgern	361	18	0	3	0	0	3	1
517800	(Sonstiger) Sozialleistungsbetrug soweit nicht unter Schl. 5177 zu erfassen	38	7	0	1	0	0	0	0
517900	Betrug mit Zugangsberechtigungen zu Kommunikationsdiensten	9	0	0	0	0	0	0	0
518100	Abrechnungsbetrug	34	2	0	0	0	0	0	0
518200	Einmietbetrug	280	27	0	0	0	1	0	0
518300	Kontoeröffnungs- und Überweisungsbetrug	88	19	0	1	0	0	0	0
518400	Zechbetrug	65	8	0	0	0	0	0	0
518800	Kreditvermittlungsbetrug § 263 StGB	7	0	0	0	0	0	0	0
518900	Sonstige weitere Betrugsarten	3237	418	7	9	1	2	6	1
520000	Veruntreuungen §§ 266, 266a, 266b StGB	371	23	0	0	0	0	1	0
521000	Untreue § 266 StGB	211	6	0	0	0	0	1	0

Schlüssel der Tat	Straftat	Täter insgesamt pro Delikt	Nicht-deutsche Täter pro Delikt	137 Italien	139 Lettland	436 Indien	439 Iran, Islamische Republik	221 Algerien	155 Slowakei
514100	Kreditbetrug § 265b StGB (im geschäftlichen Verkehr)	4	1	0	0	0	0	0	0
514200	Subventionsbetrug gemäß § 264 StGB	15	1	0	0	0	0	0	0
514300	Krediterlangungsbetrug § 263 StGB	58	6	0	0	0	0	0	1
514500	Wertpapierbetrug	8	0	0	0	0	0	0	0
515000	Erschleichen von Leistungen § 265a StGB	3857	744	7	11	5	3	11	3
516000	Betrug mittels rechtswidrig erlangter unbarer Zahlungsmittel	324	41	1	0	1	1	0	0
516200	Betrug mittels rechtswidrig erlangter Zahlungskarten ohne PIN (Lastschriftverfahren)	51	11	0	0	0	0	0	0
516300	Betrug mittels rechtswidrig erlangter Debitkarten mit PIN	106	6	1	0	0	0	0	0
516400	Betrug mittels rechtswidrig erlangter Kreditkarten	83	8	0	0	0	1	0	0
516500	Betrug mittels rechtswidrig erlangter Daten von Zahlungskarten	68	12	0	0	1	1	0	0
516900	Betrug mittels rechtswidrig erlangter sonstiger unbarer Zahlungsmittel	42	8	0	0	0	1	0	0
517000	Sonstiger Betrug	4863	614	9	2	5	1	1	5
517100	Leistungsbetrug	257	65	0	0	0	0	0	1
517200	Leistungskreditbetrug	279	35	0	0	0	0	0	0
517400	Betrug z.N.v. Versicherungen und Versicherungsmissbrauch §§ 263, 265 StGB	135	10	2	0	0	0	0	0
517500	Computerbetrug (soweit nicht unter den Schlüssel 5163 bzw. 5179 zu erfassen) gemäß § 263a StGB	224	26	1	1	1	1	0	0
517600	Provisionsbetrug	45	2	0	0	0	0	0	0
517700	Betrug z.N.v. Sozialversicherungen und Sozialversicherungsträgern	361	18	0	0	1	0	0	0
517800	(Sonstiger) Sozialleistungsbetrug soweit nicht unter Schl. 5177 zu erfassen	38	7	0	0	1	0	0	0
517900	Betrug mit Zugangsberechtigungen zu Kommunikationsdiensten	9	0	0	0	0	0	0	0
518100	Abrechnungsbetrug	34	2	0	0	0	0	0	0
518200	Einmietbetrug	280	27	1	0	0	0	0	0
518300	Kontoeröffnungs- und Überweisungsbetrug	88	19	0	0	0	0	0	0
518400	Zechbetrug	65	8	0	0	0	0	0	1
518800	Kreditvermittlungsbetrug § 263 StGB	7	0	0	0	0	0	0	0
518900	Sonstige weitere Betrugsarten	3237	418	6	1	2	0	1	3
520000	Veruntreuungen §§ 266, 266a, 266b StGB	371	23	1	0	0	0	1	0
521000	Untreue § 266 StGB	211	6	0	0	0	0	0	0

Schlüssel der Tat	Straftat	Täter insgesamt pro Delikt	Nicht-deutsche Täter pro Delikt	122 Bosnien und Herzegowina	461 Pakistan	151 Österreich	142 Litauen	451 Libanon	422 Armenien
514100	Kreditbetrug § 265b StGB (im geschäftlichen Verkehr)	4	1	0	0	0	0	0	0
514200	Subventionsbetrug gemäß § 264 StGB	15	1	0	0	0	0	0	0
514300	Krediterlangungsbetrug § 263 StGB	58	6	0	0	2	0	0	0
514500	Wertpapierbetrug	8	0	0	0	0	0	0	0
515000	Erschleichen von Leistungen § 265a StGB	3857	744	5	6	3	4	5	3
516000	Betrug mittels rechtswidrig erlangter unbarer Zahlungsmittel	324	41	1	1	1	0	0	0
516200	Betrug mittels rechtswidrig erlangter Zahlungskarten ohne PIN (Lastschriftverfahren)	51	11	0	0	0	0	0	0
516300	Betrug mittels rechtswidrig erlangter Debitkarten mit PIN	106	6	0	0	0	0	0	0
516400	Betrug mittels rechtswidrig erlangter Kreditkarten	83	8	0	0	0	0	0	0
516500	Betrug mittels rechtswidrig erlangter Daten von Zahlungskarten	68	12	1	1	0	0	0	0
516900	Betrug mittels rechtswidrig erlangter sonstiger unbarer Zahlungsmittel	42	8	0	0	1	0	0	0
517000	Sonstiger Betrug	4863	614	6	3	14	9	8	4
517100	Leistungsbetrug	257	65	1	0	4	0	0	0
517200	Leistungskreditbetrug	279	35	0	0	2	0	0	0
517400	Betrug z.N.v. Versicherungen und Versicherungsmissbrauch §§ 263, 265 StGB	135	10	0	0	0	0	3	0
517500	Computerbetrug (soweit nicht unter den Schlüssel 5163 bzw. 5179 zu erfassen) gemäß § 263a StGB	224	26	0	0	4	0	0	0
517600	Provisionsbetrug	45	2	0	0	0	0	0	0
517700	Betrug z.N.v. Sozialversicherungen und Sozialversicherungsträgern	361	18	0	1	0	0	0	0
517800	(Sonstiger) Sozialleistungsbetrug soweit nicht unter Schl. 5177 zu erfassen	38	7	0	0	0	0	0	0
517900	Betrug mit Zugangsberechtigungen zu Kommunikationsdiensten	9	0	0	0	0	0	0	0
518100	Abrechnungsbetrug	34	2	0	0	2	0	0	0
518200	Einmietbetrug	280	27	2	0	1	1	0	0
518300	Kontoeröffnungs- und Überweisungsbetrug	88	19	0	0	0	0	0	0
518400	Zechbetrug	65	8	0	0	0	0	0	0
518800	Kreditvermittlungsbetrug § 263 StGB	7	0	0	0	0	0	0	0
518900	Sonstige weitere Betrugsarten	3237	418	3	2	9	8	5	4
520000	Veruntreuungen §§ 266, 266a, 266b StGB	371	23	0	1	1	0	0	0
521000	Untreue § 266 StGB	211	6	0	0	0	0	0	0

Schlüssel der Tat	Straftat	Täter insgesamt pro Delikt	Nicht-deutsche Täter pro Delikt	134 Griechenland	169 Belarus	158 Schweiz	252 Marokko	997 staatenlos	129 Frankreich
514100	Kreditbetrug § 265b StGB (im geschäftlichen Verkehr)	4	1	0	0	0	0	0	0
514200	Subventionsbetrug gemäß § 264 StGB	15	1	0	0	0	0	0	0
514300	Krediterlangungsbetrug § 263 StGB	58	6	0	0	0	0	0	0
514500	Wertpapierbetrug	8	0	0	0	0	0	0	0
515000	Erschleichen von Leistungen § 265a StGB	3857	744	5	4	0	11	3	8
516000	Betrug mittels rechtswidrig erlangter unbarer Zahlungsmittel	324	41	0	0	0	0	0	0
516200	Betrug mittels rechtswidrig erlangter Zahlungskarten ohne PIN (Lastschriftverfahren)	51	11	0	0	0	0	0	0
516300	Betrug mittels rechtswidrig erlangter Debitkarten mit PIN	106	6	0	0	0	0	0	0
516400	Betrug mittels rechtswidrig erlangter Kreditkarten	83	8	0	0	0	0	0	0
516500	Betrug mittels rechtswidrig erlangter Daten von Zahlungskarten	68	12	0	0	0	0	0	0
516900	Betrug mittels rechtswidrig erlangter sonstiger unbarer Zahlungsmittel	42	8	0	0	0	0	0	0
517000	Sonstiger Betrug	4863	614	2	2	3	0	3	1
517100	Leistungsbetrug	257	65	1	1	0	0	1	0
517200	Leistungskreditbetrug	279	35	0	0	1	0	0	0
517400	Betrug z.N.v. Versicherungen und Versicherungsmissbrauch §§ 263, 265 StGB	135	10	0	0	0	0	1	0
517500	Computerbetrug (soweit nicht unter den Schlüssel 5163 bzw. 5179 zu erfassen) gemäß § 263a StGB	224	26	0	0	0	0	0	0
517600	Provisionsbetrug	45	2	0	0	0	0	0	0
517700	Betrug z.N.v. Sozialversicherungen und Sozialversicherungsträgern	361	18	0	0	0	0	0	0
517800	(Sonstiger) Sozialleistungsbetrug soweit nicht unter Schl. 5177 zu erfassen	38	7	0	0	0	0	0	0
517900	Betrug mit Zugangsberechtigungen zu Kommunikationsdiensten	9	0	0	0	0	0	0	0
518100	Abrechnungsbetrug	34	2	0	0	0	0	0	0
518200	Einmietbetrug	280	27	0	0	0	0	0	0
518300	Kontoeröffnungs- und Überweisungsbetrug	88	19	0	0	0	0	0	1
518400	Zechbetrug	65	8	0	0	0	0	0	0
518800	Kreditvermittlungsbetrug § 263 StGB	7	0	0	0	0	0	0	0
518900	Sonstige weitere Betrugsarten	3237	418	1	2	2	0	1	0
520000	Veruntreuungen §§ 266, 266a, 266b StGB	371	23	0	0	0	0	0	0
521000	Untreue § 266 StGB	211	6	0	0	0	0	0	0

Schlüssel der Tat	Straftat	Täter insgesamt pro Delikt	Nicht-deutsche Täter pro Delikt	248 Libysch-Arabische Dschamahirija	146 Moldau, Republik	148 Niederlande	161 Spanien	130 Kroatien	479 China
514100	Kreditbetrug § 265b StGB (im geschäftlichen Verkehr)	4	1	0	0	0	0	0	0
514200	Subventionsbetrug gemäß § 264 StGB	15	1	0	0	0	0	0	0
514300	Krediterlangungsbetrug § 263 StGB	58	6	0	0	0	0	0	0
514500	Wertpapierbetrug	8	0	0	0	0	0	0	0
515000	Erschleichen von Leistungen § 265a StGB	3857	744	9	0	4	4	2	3
516000	Betrug mittels rechtswidrig erlangter unbarer Zahlungsmittel	324	41	0	0	0	0	0	0
516200	Betrug mittels rechtswidrig erlangter Zahlungskarten ohne PIN (Lastschriftverfahren)	51	11	0	0	0	0	0	0
516300	Betrug mittels rechtswidrig erlangter Debitkarten mit PIN	106	6	0	0	0	0	0	0
516400	Betrug mittels rechtswidrig erlangter Kreditkarten	83	8	0	0	0	0	0	0
516500	Betrug mittels rechtswidrig erlangter Daten von Zahlungskarten	68	12	0	0	0	0	0	0
516900	Betrug mittels rechtswidrig erlangter sonstiger unbarer Zahlungsmittel	42	8	0	0	0	0	0	0
517000	Sonstiger Betrug	4863	614	0	1	6	4	4	4
517100	Leistungsbetrug	257	65	0	0	0	0	0	0
517200	Leistungskreditbetrug	279	35	0	0	0	0	0	0
517400	Betrug z.N.v. Versicherungen und Versicherungsmissbrauch §§ 263, 265 StGB	135	10	0	0	0	0	0	0
517500	Computerbetrug (soweit nicht unter den Schlüssel 5163 bzw. 5179 zu erfassen) gemäß § 263a StGB	224	26	0	0	0	0	0	0
517600	Provisionsbetrug	45	2	0	0	2	0	0	0
517700	Betrug z.N.v. Sozialversicherungen und Sozialversicherungsträgern	361	18	0	0	0	0	0	0
517800	(Sonstiger) Sozialleistungsbetrug soweit nicht unter Schl. 5177 zu erfassen	38	7	0	0	0	0	0	0
517900	Betrug mit Zugangsberechtigungen zu Kommunikationsdiensten	9	0	0	0	0	0	0	0
518100	Abrechnungsbetrug	34	2	0	0	0	0	0	0
518200	Einmietbetrug	280	27	0	0	1	0	0	0
518300	Kontoeröffnungs- und Überweisungsbetrug	88	19	0	0	1	0	0	0
518400	Zechbetrug	65	8	0	0	0	0	0	0
518800	Kreditvermittlungsbetrug § 263 StGB	7	0	0	0	0	0	0	0
518900	Sonstige weitere Betrugsarten	3237	418	0	1	2	4	4	4
520000	Veruntreuungen §§ 266, 266a, 266b StGB	371	23	0	0	0	0	0	0
521000	Untreue § 266 StGB	211	6	0	0	0	0	0	0

Schlüssel der Tat	Straftat	Täter insgesamt pro Delikt	Nicht-deutsche Täter pro Delikt	368 Vereinigte Staaten von Amerika (USA)	168 Verein. Königreich Großbrit./Nordirland	153 Portugal	351 Kuba	131 Slowenien	232 Nigeria
514100	Kreditbetrug § 265b StGB (im geschäftlichen Verkehr)	4	1	0	0	0	0	0	0
514200	Subventionsbetrug gemäß § 264 StGB	15	1	0	0	0	0	0	0
514300	Krediterlangungsbetrug § 263 StGB	58	6	0	0	0	0	0	0
514500	Wertpapierbetrug	8	0	0	0	0	0	0	0
515000	Erschleichen von Leistungen § 265a StGB	3857	744	0	0	3	0	1	1
516000	Betrug mittels rechtswidrig erlangter unbarer Zahlungsmittel	324	41	0	0	0	0	0	0
516200	Betrug mittels rechtswidrig erlangter Zahlungskarten ohne PIN (Lastschriftverfahren)	51	11	0	0	0	0	0	0
516300	Betrug mittels rechtswidrig erlangter Debitkarten mit PIN	106	6	0	0	0	0	0	0
516400	Betrug mittels rechtswidrig erlangter Kreditkarten	83	8	0	0	0	0	0	0
516500	Betrug mittels rechtswidrig erlangter Daten von Zahlungskarten	68	12	0	0	0	0	0	0
516900	Betrug mittels rechtswidrig erlangter sonstiger unbarer Zahlungsmittel	42	8	0	0	0	0	0	0
517000	Sonstiger Betrug	4863	614	4	3	1	0	3	3
517100	Leistungsbetrug	257	65	0	0	0	0	0	0
517200	Leistungskreditbetrug	279	35	0	0	0	0	0	0
517400	Betrug z.N.v. Versicherungen und Versicherungsmissbrauch §§ 263, 265 StGB	135	10	0	0	0	0	0	0
517500	Computerbetrug (soweit nicht unter den Schlüssel 5163 bzw. 5179 zu erfassen) gemäß § 263a StGB	224	26	0	0	0	0	0	0
517600	Provisionsbetrug	45	2	0	0	0	0	0	0
517700	Betrug z.N.v. Sozialversicherungen und Sozialversicherungsträgern	361	18	0	0	0	0	0	0
517800	(Sonstiger) Sozialleistungsbetrug soweit nicht unter Schl. 5177 zu erfassen	38	7	0	0	0	0	0	0
517900	Betrug mit Zugangsberechtigungen zu Kommunikationsdiensten	9	0	0	0	0	0	0	0
518100	Abrechnungsbetrug	34	2	0	0	0	0	0	0
518200	Einmietbetrug	280	27	0	3	0	0	1	0
518300	Kontoeröffnungs- und Überweisungsbetrug	88	19	0	0	0	0	0	1
518400	Zechbetrug	65	8	0	0	0	0	0	0
518800	Kreditvermittlungsbetrug § 263 StGB	7	0	0	0	0	0	0	0
518900	Sonstige weitere Betrugsarten	3237	418	4	0	1	0	2	2
520000	Veruntreuungen §§ 266, 266a, 266b StGB	371	23	0	3	0	0	0	0
521000	Untreue § 266 StGB	211	6	0	2	0	0	0	0

Schlüssel der Tat	Straftat	Täter insgesamt pro Delikt	Nicht-deutsche Täter pro Delikt	262 Kamerun	272 Sierra Leone	460 Bangladesch	476 Thailand	477 Usbekistan	254 Mosambik
514100	Kreditbetrug § 265b StGB (im geschäftlichen Verkehr)	4	1	0	0	0	0	0	0
514200	Subventionsbetrug gemäß § 264 StGB	15	1	0	0	0	0	0	0
514300	Krediterlangungsbetrug § 263 StGB	58	6	0	0	0	0	1	0
514500	Wertpapierbetrug	8	0	0	0	0	0	0	0
515000	Erschleichen von Leistungen § 265a StGB	3857	744	1	2	0	0	1	1
516000	Betrug mittels rechtswidrig erlangter unbarer Zahlungsmittel	324	41	1	0	0	0	0	0
516200	Betrug mittels rechtswidrig erlangter Zahlungskarten ohne PIN (Lastschriftverfahren)	51	11	0	0	0	0	0	0
516300	Betrug mittels rechtswidrig erlangter Debitkarten mit PIN	106	6	0	0	0	0	0	0
516400	Betrug mittels rechtswidrig erlangter Kreditkarten	83	8	0	0	0	0	0	0
516500	Betrug mittels rechtswidrig erlangter Daten von Zahlungskarten	68	12	1	0	0	0	0	0
516900	Betrug mittels rechtswidrig erlangter sonstiger unbarer Zahlungsmittel	42	8	0	0	0	0	0	0
517000	Sonstiger Betrug	4863	614	2	1	0	1	1	0
517100	Leistungsbetrug	257	65	0	0	0	0	0	0
517200	Leistungskreditbetrug	279	35	0	0	0	0	0	0
517400	Betrug z.N.v. Versicherungen und Versicherungsmissbrauch §§ 263, 265 StGB	135	10	0	0	0	0	0	0
517500	Computerbetrug (soweit nicht unter den Schlüssel 5163 bzw. 5179 zu erfassen) gemäß § 263a StGB	224	26	0	0	0	0	0	0
517600	Provisionsbetrug	45	2	0	0	0	0	0	0
517700	Betrug z.N.v. Sozialversicherungen und Sozialversicherungsträgern	361	18	0	1	0	0	0	0
517800	(Sonstiger) Sozialleistungsbetrug soweit nicht unter Schl. 5177 zu erfassen	38	7	0	0	0	0	0	0
517900	Betrug mit Zugangsberechtigungen zu Kommunikationsdiensten	9	0	0	0	0	0	0	0
518100	Abrechnungsbetrug	34	2	0	0	0	0	0	0
518200	Einmietbetrug	280	27	0	0	0	0	0	0
518300	Kontoeröffnungs- und Überweisungsbetrug	88	19	0	0	0	0	0	0
518400	Zechbetrug	65	8	0	0	0	0	0	0
518800	Kreditvermittlungsbetrug § 263 StGB	7	0	0	0	0	0	0	0
518900	Sonstige weitere Betrugsarten	3237	418	2	0	0	1	1	0
520000	Veruntreuungen §§ 266, 266a, 266b StGB	371	23	0	1	0	0	0	0
521000	Untreue § 266 StGB	211	6	0	1	0	0	0	0

Schlüssel der Tat	Straftat	Täter insgesamt pro Delikt	Nicht-deutsche Täter pro Delikt	287 Ägypten	450 Kirgisistan	127 Estland	157 Schweden	445 Jordanien	140 Montenegro
514100	Kreditbetrug § 265b StGB (im geschäftlichen Verkehr)	4	1	0	0	0	0	0	0
514200	Subventionsbetrug gemäß § 264 StGB	15	1	0	0	0	0	0	0
514300	Krediterlangungsbetrug § 263 StGB	58	6	0	0	0	0	0	0
514500	Wertpapierbetrug	8	0	0	0	0	0	0	0
515000	Erschleichen von Leistungen § 265a StGB	3857	744	1	0	2	0	1	0
516000	Betrug mittels rechtswidrig erlangter unbarer Zahlungsmittel	324	41	0	0	0	0	0	0
516200	Betrug mittels rechtswidrig erlangter Zahlungskarten ohne PIN (Lastschriftverfahren)	51	11	0	0	0	0	0	0
516300	Betrug mittels rechtswidrig erlangter Debitkarten mit PIN	106	6	0	0	0	0	0	0
516400	Betrug mittels rechtswidrig erlangter Kreditkarten	83	8	0	0	0	0	0	0
516500	Betrug mittels rechtswidrig erlangter Daten von Zahlungskarten	68	12	0	0	0	0	0	0
516900	Betrug mittels rechtswidrig erlangter sonstiger unbarer Zahlungsmittel	42	8	0	0	0	0	0	0
517000	Sonstiger Betrug	4863	614	0	0	1	2	0	1
517100	Leistungsbetrug	257	65	0	0	0	0	0	0
517200	Leistungskreditbetrug	279	35	0	0	0	0	0	1
517400	Betrug z.N.v. Versicherungen und Versicherungsmissbrauch §§ 263, 265 StGB	135	10	0	0	0	0	0	0
517500	Computerbetrug (soweit nicht unter den Schlüssel 5163 bzw. 5179 zu erfassen) gemäß § 263a StGB	224	26	0	0	1	0	0	0
517600	Provisionsbetrug	45	2	0	0	0	0	0	0
517700	Betrug z.N.v. Sozialversicherungen und Sozialversicherungsträgern	361	18	0	0	0	0	0	0
517800	(Sonstiger) Sozialleistungsbetrug soweit nicht unter Schl. 5177 zu erfassen	38	7	0	0	0	0	0	0
517900	Betrug mit Zugangsberechtigungen zu Kommunikationsdiensten	9	0	0	0	0	0	0	0
518100	Abrechnungsbetrug	34	2	0	0	0	0	0	0
518200	Einmietbetrug	280	27	0	0	0	0	0	0
518300	Kontoeröffnungs- und Überweisungsbetrug	88	19	0	0	0	0	0	0
518400	Zechbetrug	65	8	0	0	0	0	0	0
518800	Kreditvermittlungsbetrug § 263 StGB	7	0	0	0	0	0	0	0
518900	Sonstige weitere Betrugsarten	3237	418	0	0	1	2	0	0
520000	Veruntreuungen §§ 266, 266a, 266b StGB	371	23	0	0	0	0	0	0
521000	Untreue § 266 StGB	211	6	0	0	0	0	0	0

Schlüssel der Tat	Straftat	Täter insgesamt pro Delikt	Nicht-deutsche Täter pro Delikt	327 Brasilien	999 ohne Angabe	124 Belgien	135 Irland	238 Ghana	245 Kongo
514100	Kreditbetrug § 265b StGB (im geschäftlichen Verkehr)	4	1	0	0	0	0	0	0
514200	Subventionsbetrug gemäß § 264 StGB	15	1	0	0	0	0	0	0
514300	Krediterlangungsbetrug § 263 StGB	58	6	0	0	0	0	0	0
514500	Wertpapierbetrug	8	0	0	0	0	0	0	0
515000	Erschleichen von Leistungen § 265a StGB	3857	744	0	2	0	0	0	1
516000	Betrug mittels rechtswidrig erlangter unbarer Zahlungsmittel	324	41	0	0	0	0	0	0
516200	Betrug mittels rechtswidrig erlangter Zahlungskarten ohne PIN (Lastschriftverfahren)	51	11	0	0	0	0	0	0
516300	Betrug mittels rechtswidrig erlangter Debitkarten mit PIN	106	6	0	0	0	0	0	0
516400	Betrug mittels rechtswidrig erlangter Kreditkarten	83	8	0	0	0	0	0	0
516500	Betrug mittels rechtswidrig erlangter Daten von Zahlungskarten	68	12	0	0	0	0	0	0
516900	Betrug mittels rechtswidrig erlangter sonstiger unbarer Zahlungsmittel	42	8	0	0	0	0	0	0
517000	Sonstiger Betrug	4863	614	0	2	1	2	1	0
517100	Leistungsbetrug	257	65	0	0	0	0	0	0
517200	Leistungskreditbetrug	279	35	0	0	0	0	0	0
517400	Betrug z.N.v. Versicherungen und Versicherungsmissbrauch §§ 263, 265 StGB	135	10	0	0	0	0	0	0
517500	Computerbetrug (soweit nicht unter den Schlüssel 5163 bzw. 5179 zu erfassen) gemäß § 263a StGB	224	26	0	0	0	0	0	0
517600	Provisionsbetrug	45	2	0	0	0	0	0	0
517700	Betrug z.N.v. Sozialversicherungen und Sozialversicherungsträgern	361	18	0	0	0	0	0	0
517800	(Sonstiger) Sozialleistungsbetrug soweit nicht unter Schl. 5177 zu erfassen	38	7	0	0	0	0	0	0
517900	Betrug mit Zugangsberechtigungen zu Kommunikationsdiensten	9	0	0	0	0	0	0	0
518100	Abrechnungsbetrug	34	2	0	0	0	0	0	0
518200	Einmietbetrug	280	27	0	0	0	2	0	0
518300	Kontoeröffnungs- und Überweisungsbetrug	88	19	0	1	0	0	0	0
518400	Zechbetrug	65	8	0	0	0	0	0	0
518800	Kreditvermittlungsbetrug § 263 StGB	7	0	0	0	0	0	0	0
518900	Sonstige weitere Betrugsarten	3237	418	0	1	1	0	1	0
520000	Veruntreuungen §§ 266, 266a, 266b StGB	371	23	0	0	0	0	0	0
521000	Untreue § 266 StGB	211	6	0	0	0	0	0	0

Schlüssel der Tat	Straftat	Täter insgesamt pro Delikt	Nicht-deutsche Täter pro Delikt	251 Mali	441 Israel	467 Korea (Republik)	126 Dänemark	149 Norwegen	237 Gambia
514100	Kreditbetrug § 265b StGB (im geschäftlichen Verkehr)	4	1	0	0	0	0	0	0
514200	Subventionsbetrug gemäß § 264 StGB	15	1	0	0	0	0	0	0
514300	Krediterlangungsbetrug § 263 StGB	58	6	0	0	0	0	0	0
514500	Wertpapierbetrug	8	0	0	0	0	0	0	0
515000	Erschleichen von Leistungen § 265a StGB	3857	744	4	0	3	0	0	1
516000	Betrug mittels rechtswidrig erlangter unbarer Zahlungsmittel	324	41	0	0	0	1	0	0
516200	Betrug mittels rechtswidrig erlangter Zahlungskarten ohne PIN (Lastschriftverfahren)	51	11	0	0	0	0	0	0
516300	Betrug mittels rechtswidrig erlangter Debitkarten mit PIN	106	6	0	0	0	0	0	0
516400	Betrug mittels rechtswidrig erlangter Kreditkarten	83	8	0	0	0	0	0	0
516500	Betrug mittels rechtswidrig erlangter Daten von Zahlungskarten	68	12	0	0	0	0	0	0
516900	Betrug mittels rechtswidrig erlangter sonstiger unbarer Zahlungsmittel	42	8	0	0	0	1	0	0
517000	Sonstiger Betrug	4863	614	0	0	0	0	1	0
517100	Leistungsbetrug	257	65	0	0	0	0	0	0
517200	Leistungskreditbetrug	279	35	0	0	0	0	0	0
517400	Betrug z.N.v. Versicherungen und Versicherungsmissbrauch §§ 263, 265 StGB	135	10	0	0	0	0	0	0
517500	Computerbetrug (soweit nicht unter den Schlüssel 5163 bzw. 5179 zu erfassen) gemäß § 263a StGB	224	26	0	0	0	0	0	0
517600	Provisionsbetrug	45	2	0	0	0	0	0	0
517700	Betrug z.N.v. Sozialversicherungen und Sozialversicherungsträgern	361	18	0	0	0	0	0	0
517800	(Sonstiger) Sozialleistungsbetrug soweit nicht unter Schl. 5177 zu erfassen	38	7	0	0	0	0	0	0
517900	Betrug mit Zugangsberechtigungen zu Kommunikationsdiensten	9	0	0	0	0	0	0	0
518100	Abrechnungsbetrug	34	2	0	0	0	0	0	0
518200	Einmietbetrug	280	27	0	0	0	0	0	0
518300	Kontoeröffnungs- und Überweisungsbetrug	88	19	0	0	0	0	1	0
518400	Zechbetrug	65	8	0	0	0	0	0	0
518800	Kreditvermittlungsbetrug § 263 StGB	7	0	0	0	0	0	0	0
518900	Sonstige weitere Betrugsarten	3237	418	0	0	0	0	0	0
520000	Veruntreuungen §§ 266, 266a, 266b StGB	371	23	0	0	0	0	0	0
521000	Untreue § 266 StGB	211	6	0	0	0	0	0	0

Schlüssel der Tat	Straftat	Täter insgesamt pro Delikt	Nicht-deutsche Täter pro Delikt	243 Kenia	259 Guinea-Bissau	437 Indonesien	469 Vereinigte Arabische Emirate	470 Tadschikistan	472 Saudi-Arabien
514100	Kreditbetrug § 265b StGB (im geschäftlichen Verkehr)	4	1	0	0	0	0	0	0
514200	Subventionsbetrug gemäß § 264 StGB	15	1	0	0	0	0	0	0
514300	Krediterlangungsbetrug § 263 StGB	58	6	0	0	0	0	0	0
514500	Wertpapierbetrug	8	0	0	0	0	0	0	0
515000	Erschleichen von Leistungen § 265a StGB	3857	744	0	1	2	0	1	0
516000	Betrug mittels rechtswidrig erlangter unbarer Zahlungsmittel	324	41	0	0	0	0	0	0
516200	Betrug mittels rechtswidrig erlangter Zahlungskarten ohne PIN (Lastschriftverfahren)	51	11	0	0	0	0	0	0
516300	Betrug mittels rechtswidrig erlangter Debitkarten mit PIN	106	6	0	0	0	0	0	0
516400	Betrug mittels rechtswidrig erlangter Kreditkarten	83	8	0	0	0	0	0	0
516500	Betrug mittels rechtswidrig erlangter Daten von Zahlungskarten	68	12	0	0	0	0	0	0
516900	Betrug mittels rechtswidrig erlangter sonstiger unbarer Zahlungsmittel	42	8	0	0	0	0	0	0
517000	Sonstiger Betrug	4863	614	0	0	1	0	0	0
517100	Leistungsbetrug	257	65	0	0	0	0	0	0
517200	Leistungskreditbetrug	279	35	0	0	0	0	0	0
517400	Betrug z.N.v. Versicherungen und Versicherungsmissbrauch §§ 263, 265 StGB	135	10	0	0	0	0	0	0
517500	Computerbetrug (soweit nicht unter den Schlüssel 5163 bzw. 5179 zu erfassen) gemäß § 263a StGB	224	26	0	0	0	0	0	0
517600	Provisionsbetrug	45	2	0	0	0	0	0	0
517700	Betrug z.N.v. Sozialversicherungen und Sozialversicherungsträgern	361	18	0	0	0	0	0	0
517800	(Sonstiger) Sozialleistungsbetrug soweit nicht unter Schl. 5177 zu erfassen	38	7	0	0	0	0	0	0
517900	Betrug mit Zugangsberechtigungen zu Kommunikationsdiensten	9	0	0	0	0	0	0	0
518100	Abrechnungsbetrug	34	2	0	0	0	0	0	0
518200	Einmietbetrug	280	27	0	0	0	0	0	0
518300	Kontoeröffnungs- und Überweisungsbetrug	88	19	0	0	0	0	0	0
518400	Zechbetrug	65	8	0	0	0	0	0	0
518800	Kreditvermittlungsbetrug § 263 StGB	7	0	0	0	0	0	0	0
518900	Sonstige weitere Betrugsarten	3237	418	0	0	1	0	0	0
520000	Veruntreuungen §§ 266, 266a, 266b StGB	371	23	0	0	0	0	0	0
521000	Untreue § 266 StGB	211	6	0	0	0	0	0	0

Schlüssel der Tat	Straftat	Täter insgesamt pro Delikt	Nicht-deutsche Täter pro Delikt	225 Äthiopien	255 Niger	263 Südafrika	265 Ruanda	332 Chile	367 Venezuela
514100	Kreditbetrug § 265b StGB (im geschäftlichen Verkehr)	4	1	0	0	0	0	0	0
514200	Subventionsbetrug gemäß § 264 StGB	15	1	0	0	0	0	0	0
514300	Krediterlangungsbetrug § 263 StGB	58	6	0	0	0	0	0	0
514500	Wertpapierbetrug	8	0	0	0	0	0	0	0
515000	Erschleichen von Leistungen § 265a StGB	3857	744	1	1	0	0	0	0
516000	Betrug mittels rechtswidrig erlangter unbarer Zahlungsmittel	324	41	0	0	0	0	0	0
516200	Betrug mittels rechtswidrig erlangter Zahlungskarten ohne PIN (Lastschriftverfahren)	51	11	0	0	0	0	0	0
516300	Betrug mittels rechtswidrig erlangter Debitkarten mit PIN	106	6	0	0	0	0	0	0
516400	Betrug mittels rechtswidrig erlangter Kreditkarten	83	8	0	0	0	0	0	0
516500	Betrug mittels rechtswidrig erlangter Daten von Zahlungskarten	68	12	0	0	0	0	0	0
516900	Betrug mittels rechtswidrig erlangter sonstiger unbarer Zahlungsmittel	42	8	0	0	0	0	0	0
517000	Sonstiger Betrug	4863	614	0	0	0	0	0	0
517100	Leistungsbetrug	257	65	0	0	0	0	0	0
517200	Leistungskreditbetrug	279	35	0	0	0	0	0	0
517400	Betrug z.N.v. Versicherungen und Versicherungsmissbrauch §§ 263, 265 StGB	135	10	0	0	0	0	0	0
517500	Computerbetrug (soweit nicht unter den Schlüssel 5163 bzw. 5179 zu erfassen) gemäß § 263a StGB	224	26	0	0	0	0	0	0
517600	Provisionsbetrug	45	2	0	0	0	0	0	0
517700	Betrug z.N.v. Sozialversicherungen und Sozialversicherungsträgern	361	18	0	0	0	0	0	0
517800	(Sonstiger) Sozialleistungsbetrug soweit nicht unter Schl. 5177 zu erfassen	38	7	0	0	0	0	0	0
517900	Betrug mit Zugangsberechtigungen zu Kommunikationsdiensten	9	0	0	0	0	0	0	0
518100	Abrechnungsbetrug	34	2	0	0	0	0	0	0
518200	Einmietbetrug	280	27	0	0	0	0	0	0
518300	Kontoeröffnungs- und Überweisungsbetrug	88	19	0	0	0	0	0	0
518400	Zechbetrug	65	8	0	0	0	0	0	0
518800	Kreditvermittlungsbetrug § 263 StGB	7	0	0	0	0	0	0	0
518900	Sonstige weitere Betrugsarten	3237	418	0	0	0	0	0	0
520000	Veruntreuungen §§ 266, 266a, 266b StGB	371	23	0	0	0	0	0	0
521000	Untreue § 266 StGB	211	6	0	0	0	0	0	0

Schlüssel der Tat	Straftat	Täter insgesamt pro Delikt	Nicht-deutsche Täter pro Delikt	458 Nepal	223 Angola	231 Cote d'Ivoire (Elfenbeinküste)	258 Burkina Faso	323 Argentinien	333 Dominica
514100	Kreditbetrug § 265b StGB (im geschäftlichen Verkehr)	4	1	0	0	0	0	0	0
514200	Subventionsbetrug gemäß § 264 StGB	15	1	0	0	0	0	0	0
514300	Krediterlangungsbetrug § 263 StGB	58	6	0	0	0	0	0	0
514500	Wertpapierbetrug	8	0	0	0	0	0	0	0
515000	Erschleichen von Leistungen § 265a StGB	3857	744	0	0	0	0	0	0
516000	Betrug mittels rechtswidrig erlangter unbarer Zahlungsmittel	324	41	0	0	0	0	0	0
516200	Betrug mittels rechtswidrig erlangter Zahlungskarten ohne PIN (Lastschriftverfahren)	51	11	0	0	0	0	0	0
516300	Betrug mittels rechtswidrig erlangter Debitkarten mit PIN	106	6	0	0	0	0	0	0
516400	Betrug mittels rechtswidrig erlangter Kreditkarten	83	8	0	0	0	0	0	0
516500	Betrug mittels rechtswidrig erlangter Daten von Zahlungskarten	68	12	0	0	0	0	0	0
516900	Betrug mittels rechtswidrig erlangter sonstiger unbarer Zahlungsmittel	42	8	0	0	0	0	0	0
517000	Sonstiger Betrug	4863	614	0	0	0	0	0	0
517100	Leistungsbetrug	257	65	0	0	0	0	0	0
517200	Leistungskreditbetrug	279	35	0	0	0	0	0	0
517400	Betrug z.N.v. Versicherungen und Versicherungsmissbrauch §§ 263, 265 StGB	135	10	0	0	0	0	0	0
517500	Computerbetrug (soweit nicht unter den Schlüssel 5163 bzw. 5179 zu erfassen) gemäß § 263a StGB	224	26	0	0	0	0	0	0
517600	Provisionsbetrug	45	2	0	0	0	0	0	0
517700	Betrug z.N.v. Sozialversicherungen und Sozialversicherungsträgern	361	18	0	0	0	0	0	0
517800	(Sonstiger) Sozialleistungsbetrug soweit nicht unter Schl. 5177 zu erfassen	38	7	0	0	0	0	0	0
517900	Betrug mit Zugangsberechtigungen zu Kommunikationsdiensten	9	0	0	0	0	0	0	0
518100	Abrechnungsbetrug	34	2	0	0	0	0	0	0
518200	Einmietbetrug	280	27	0	0	0	0	0	0
518300	Kontoeröffnungs- und Überweisungsbetrug	88	19	0	0	0	0	0	0
518400	Zechbetrug	65	8	0	0	0	0	0	0
518800	Kreditvermittlungsbetrug § 263 StGB	7	0	0	0	0	0	0	0
518900	Sonstige weitere Betrugsarten	3237	418	0	0	0	0	0	0
520000	Veruntreuungen §§ 266, 266a, 266b StGB	371	23	0	0	0	0	0	0
521000	Untreue § 266 StGB	211	6	0	0	0	0	0	0

Schlüssel der Tat	Straftat	Täter insgesamt pro Delikt	Nicht-deutsche Täter pro Delikt	335 Dominikanische Republik	345 Guatemala	348 Kanada	349 Kolumbien	434 Korea (Demokratische Volksrepublik)	457 Mongolei
514100	Kreditbetrug § 265b StGB (im geschäftlichen Verkehr)	4	1	0	0	0	0	0	0
514200	Subventionsbetrug gemäß § 264 StGB	15	1	0	0	0	0	0	0
514300	Krediterlangungsbetrug § 263 StGB	58	6	0	0	0	0	0	0
514500	Wertpapierbetrug	8	0	0	0	0	0	0	0
515000	Erschleichen von Leistungen § 265a StGB	3857	744	1	0	1	0	2	0
516000	Betrug mittels rechtswidrig erlangter unbarer Zahlungsmittel	324	41	0	0	0	0	0	0
516200	Betrug mittels rechtswidrig erlangter Zahlungskarten ohne PIN (Lastschriftverfahren)	51	11	0	0	0	0	0	0
516300	Betrug mittels rechtswidrig erlangter Debitkarten mit PIN	106	6	0	0	0	0	0	0
516400	Betrug mittels rechtswidrig erlangter Kreditkarten	83	8	0	0	0	0	0	0
516500	Betrug mittels rechtswidrig erlangter Daten von Zahlungskarten	68	12	0	0	0	0	0	0
516900	Betrug mittels rechtswidrig erlangter sonstiger unbarer Zahlungsmittel	42	8	0	0	0	0	0	0
517000	Sonstiger Betrug	4863	614	0	2	1	0	0	0
517100	Leistungsbetrug	257	65	0	0	0	0	0	0
517200	Leistungskreditbetrug	279	35	0	0	0	0	0	0
517400	Betrug z.N.v. Versicherungen und Versicherungsmissbrauch §§ 263, 265 StGB	135	10	0	0	0	0	0	0
517500	Computerbetrug (soweit nicht unter den Schlüssel 5163 bzw. 5179 zu erfassen) gemäß § 263a StGB	224	26	0	0	0	0	0	0
517600	Provisionsbetrug	45	2	0	0	0	0	0	0
517700	Betrug z.N.v. Sozialversicherungen und Sozialversicherungsträgern	361	18	0	0	0	0	0	0
517800	(Sonstiger) Sozialleistungsbetrug soweit nicht unter Schl. 5177 zu erfassen	38	7	0	0	0	0	0	0
517900	Betrug mit Zugangsberechtigungen zu Kommunikationsdiensten	9	0	0	0	0	0	0	0
518100	Abrechnungsbetrug	34	2	0	0	0	0	0	0
518200	Einmietbetrug	280	27	0	0	0	0	0	0
518300	Kontoeröffnungs- und Überweisungsbetrug	88	19	0	0	0	0	0	0
518400	Zechbetrug	65	8	0	0	0	0	0	0
518800	Kreditvermittlungsbetrug § 263 StGB	7	0	0	0	0	0	0	0
518900	Sonstige weitere Betrugsarten	3237	418	0	2	1	0	0	0
520000	Veruntreuungen §§ 266, 266a, 266b StGB	371	23	0	0	0	0	0	0
521000	Untreue § 266 StGB	211	6	0	0	0	0	0	0

Schlüssel der Tat	Straftat	Täter insgesamt pro Delikt	Nicht-deutsche Täter pro Delikt	524 Salomonen	128 Finnland	143 Luxemburg	145 Malta	229 Benin	233 Simbabwe
514100	Kreditbetrug § 265b StGB (im geschäftlichen Verkehr)	4	1	0	0	0	0	0	0
514200	Subventionsbetrug gemäß § 264 StGB	15	1	0	0	0	0	0	0
514300	Krediterlangungsbetrug § 263 StGB	58	6	0	0	0	0	0	0
514500	Wertpapierbetrug	8	0	0	0	0	0	0	0
515000	Erschleichen von Leistungen § 265a StGB	3857	744	0	0	0	0	0	0
516000	Betrug mittels rechtswidrig erlangter unbarer Zahlungsmittel	324	41	0	0	0	0	0	0
516200	Betrug mittels rechtswidrig erlangter Zahlungskarten ohne PIN (Lastschriftverfahren)	51	11	0	0	0	0	0	0
516300	Betrug mittels rechtswidrig erlangter Debitkarten mit PIN	106	6	0	0	0	0	0	0
516400	Betrug mittels rechtswidrig erlangter Kreditkarten	83	8	0	0	0	0	0	0
516500	Betrug mittels rechtswidrig erlangter Daten von Zahlungskarten	68	12	0	0	0	0	0	0
516900	Betrug mittels rechtswidrig erlangter sonstiger unbarer Zahlungsmittel	42	8	0	0	0	0	0	0
517000	Sonstiger Betrug	4863	614	0	1	0	0	1	0
517100	Leistungsbetrug	257	65	0	0	0	0	0	0
517200	Leistungskreditbetrug	279	35	0	0	0	0	0	0
517400	Betrug z.N.v. Versicherungen und Versicherungsmissbrauch §§ 263, 265 StGB	135	10	0	0	0	0	0	0
517500	Computerbetrug (soweit nicht unter den Schlüssel 5163 bzw. 5179 zu erfassen) gemäß § 263a StGB	224	26	0	0	0	0	0	0
517600	Provisionsbetrug	45	2	0	0	0	0	0	0
517700	Betrug z.N.v. Sozialversicherungen und Sozialversicherungsträgern	361	18	0	0	0	0	0	0
517800	(Sonstiger) Sozialleistungsbetrug soweit nicht unter Schl. 5177 zu erfassen	38	7	0	0	0	0	0	0
517900	Betrug mit Zugangsberechtigungen zu Kommunikationsdiensten	9	0	0	0	0	0	0	0
518100	Abrechnungsbetrug	34	2	0	0	0	0	0	0
518200	Einmietbetrug	280	27	0	0	0	0	0	0
518300	Kontoeröffnungs- und Überweisungsbetrug	88	19	0	0	0	0	1	0
518400	Zechbetrug	65	8	0	0	0	0	0	0
518800	Kreditvermittlungsbetrug § 263 StGB	7	0	0	0	0	0	0	0
518900	Sonstige weitere Betrugsarten	3237	418	0	1	0	0	0	0
520000	Veruntreuungen §§ 266, 266a, 266b StGB	371	23	0	0	0	0	0	0
521000	Untreue § 266 StGB	211	6	0	0	0	0	0	0

Schlüssel der Tat	Straftat	Täter insgesamt pro Delikt	Nicht-deutsche Täter pro Delikt	239 Mauretanien	267 Namibia	269 Senegal	277 Sudan	284 Tschad	334 Costa Rica
514100	Kreditbetrug § 265b StGB (im geschäftlichen Verkehr)	4	1	0	0	0	0	0	0
514200	Subventionsbetrug gemäß § 264 StGB	15	1	0	0	0	0	0	0
514300	Krediterlangungsbetrug § 263 StGB	58	6	0	0	0	0	0	0
514500	Wertpapierbetrug	8	0	0	0	0	0	0	0
515000	Erschleichen von Leistungen § 265a StGB	3857	744	0	0	0	1	0	1
516000	Betrug mittels rechtswidrig erlangter unbarer Zahlungsmittel	324	41	0	0	0	0	0	0
516200	Betrug mittels rechtswidrig erlangter Zahlungskarten ohne PIN (Lastschriftverfahren)	51	11	0	0	0	0	0	0
516300	Betrug mittels rechtswidrig erlangter Debitkarten mit PIN	106	6	0	0	0	0	0	0
516400	Betrug mittels rechtswidrig erlangter Kreditkarten	83	8	0	0	0	0	0	0
516500	Betrug mittels rechtswidrig erlangter Daten von Zahlungskarten	68	12	0	0	0	0	0	0
516900	Betrug mittels rechtswidrig erlangter sonstiger unbarer Zahlungsmittel	42	8	0	0	0	0	0	0
517000	Sonstiger Betrug	4863	614	0	1	0	0	0	0
517100	Leistungsbetrug	257	65	0	0	0	0	0	0
517200	Leistungskreditbetrug	279	35	0	0	0	0	0	0
517400	Betrug z.N.v. Versicherungen und Versicherungsmissbrauch §§ 263, 265 StGB	135	10	0	0	0	0	0	0
517500	Computerbetrug (soweit nicht unter den Schlüssel 5163 bzw. 5179 zu erfassen) gemäß § 263a StGB	224	26	0	0	0	0	0	0
517600	Provisionsbetrug	45	2	0	0	0	0	0	0
517700	Betrug z.N.v. Sozialversicherungen und Sozialversicherungsträgern	361	18	0	0	0	0	0	0
517800	(Sonstiger) Sozialleistungsbetrug soweit nicht unter Schl. 5177 zu erfassen	38	7	0	0	0	0	0	0
517900	Betrug mit Zugangsberechtigungen zu Kommunikationsdiensten	9	0	0	0	0	0	0	0
518100	Abrechnungsbetrug	34	2	0	0	0	0	0	0
518200	Einmietbetrug	280	27	0	0	0	0	0	0
518300	Kontoeröffnungs- und Überweisungsbetrug	88	19	0	0	0	0	0	0
518400	Zechbetrug	65	8	0	0	0	0	0	0
518800	Kreditvermittlungsbetrug § 263 StGB	7	0	0	0	0	0	0	0
518900	Sonstige weitere Betrugsarten	3237	418	0	1	0	0	0	0
520000	Veruntreuungen §§ 266, 266a, 266b StGB	371	23	0	0	0	0	0	0
521000	Untreue § 266 StGB	211	6	0	0	0	0	0	0

Schlüssel der Tat	Straftat	Täter insgesamt pro Delikt	Nicht-deutsche Täter pro Delikt	336 Ecuador	347 Honduras	353 Mexiko	359 Paraguay	361 Peru	431 Sri Lanka
514100	Kreditbetrug § 265b StGB (im geschäftlichen Verkehr)	4	1	0	0	0	0	0	0
514200	Subventionsbetrug gemäß § 264 StGB	15	1	0	0	0	0	0	0
514300	Krediterlangungsbetrug § 263 StGB	58	6	0	0	0	0	0	0
514500	Wertpapierbetrug	8	0	0	0	0	0	0	0
515000	Erschleichen von Leistungen § 265a StGB	3857	744	0	0	0	0	0	0
516000	Betrug mittels rechtswidrig erlangter unbarer Zahlungsmittel	324	41	0	0	0	0	0	0
516200	Betrug mittels rechtswidrig erlangter Zahlungskarten ohne PIN (Lastschriftverfahren)	51	11	0	0	0	0	0	0
516300	Betrug mittels rechtswidrig erlangter Debitkarten mit PIN	106	6	0	0	0	0	0	0
516400	Betrug mittels rechtswidrig erlangter Kreditkarten	83	8	0	0	0	0	0	0
516500	Betrug mittels rechtswidrig erlangter Daten von Zahlungskarten	68	12	0	0	0	0	0	0
516900	Betrug mittels rechtswidrig erlangter sonstiger unbarer Zahlungsmittel	42	8	0	0	0	0	0	0
517000	Sonstiger Betrug	4863	614	0	0	1	0	0	0
517100	Leistungsbetrug	257	65	0	0	0	0	0	0
517200	Leistungskreditbetrug	279	35	0	0	0	0	0	0
517400	Betrug z.N.v. Versicherungen und Versicherungsmissbrauch §§ 263, 265 StGB	135	10	0	0	0	0	0	0
517500	Computerbetrug (soweit nicht unter den Schlüssel 5163 bzw. 5179 zu erfassen) gemäß § 263a StGB	224	26	0	0	0	0	0	0
517600	Provisionsbetrug	45	2	0	0	0	0	0	0
517700	Betrug z.N.v. Sozialversicherungen und Sozialversicherungsträgern	361	18	0	0	0	0	0	0
517800	(Sonstiger) Sozialleistungsbetrug soweit nicht unter Schl. 5177 zu erfassen	38	7	0	0	0	0	0	0
517900	Betrug mit Zugangsberechtigungen zu Kommunikationsdiensten	9	0	0	0	0	0	0	0
518100	Abrechnungsbetrug	34	2	0	0	0	0	0	0
518200	Einmietbetrug	280	27	0	0	0	0	0	0
518300	Kontoeröffnungs- und Überweisungsbetrug	88	19	0	0	0	0	0	0
518400	Zechbetrug	65	8	0	0	0	0	0	0
518800	Kreditvermittlungsbetrug § 263 StGB	7	0	0	0	0	0	0	0
518900	Sonstige weitere Betrugsarten	3237	418	0	0	1	0	0	0
520000	Veruntreuungen §§ 266, 266a, 266b StGB	371	23	0	0	0	0	0	0
521000	Untreue § 266 StGB	211	6	0	0	0	0	0	0

Schlüssel der Tat	Straftat	Täter insgesamt pro Delikt	Nicht-deutsche Täter pro Delikt	442 Japan	446 Kambodscha	449 Laos, Demokratische Volksrepublik	462 Philippinen	471 Turkmenistan	523 Australien
514100	Kreditbetrug § 265b StGB (im geschäftlichen Verkehr)	4	1	0	0	0	0	0	0
514200	Subventionsbetrug gemäß § 264 StGB	15	1	0	0	0	0	0	0
514300	Krediterlangungsbetrug § 263 StGB	58	6	0	0	0	0	0	0
514500	Wertpapierbetrug	8	0	0	0	0	0	0	0
515000	Erschleichen von Leistungen § 265a StGB	3857	744	0	0	0	0	0	0
516000	Betrug mittels rechtswidrig erlangter unbarer Zahlungsmittel	324	41	0	0	0	0	0	0
516200	Betrug mittels rechtswidrig erlangter Zahlungskarten ohne PIN (Lastschriftverfahren)	51	11	0	0	0	0	0	0
516300	Betrug mittels rechtswidrig erlangter Debitkarten mit PIN	106	6	0	0	0	0	0	0
516400	Betrug mittels rechtswidrig erlangter Kreditkarten	83	8	0	0	0	0	0	0
516500	Betrug mittels rechtswidrig erlangter Daten von Zahlungskarten	68	12	0	0	0	0	0	0
516900	Betrug mittels rechtswidrig erlangter sonstiger unbarer Zahlungsmittel	42	8	0	0	0	0	0	0
517000	Sonstiger Betrug	4863	614	0	0	1	0	0	0
517100	Leistungsbetrug	257	65	0	0	0	0	0	0
517200	Leistungskreditbetrug	279	35	0	0	0	0	0	0
517400	Betrug z.N.v. Versicherungen und Versicherungsmissbrauch §§ 263, 265 StGB	135	10	0	0	0	0	0	0
517500	Computerbetrug (soweit nicht unter den Schlüssel 5163 bzw. 5179 zu erfassen) gemäß § 263a StGB	224	26	0	0	0	0	0	0
517600	Provisionsbetrug	45	2	0	0	0	0	0	0
517700	Betrug z.N.v. Sozialversicherungen und Sozialversicherungsträgern	361	18	0	0	0	0	0	0
517800	(Sonstiger) Sozialleistungsbetrug soweit nicht unter Schl. 5177 zu erfassen	38	7	0	0	0	0	0	0
517900	Betrug mit Zugangsberechtigungen zu Kommunikationsdiensten	9	0	0	0	0	0	0	0
518100	Abrechnungsbetrug	34	2	0	0	0	0	0	0
518200	Einmietbetrug	280	27	0	0	0	0	0	0
518300	Kontoeröffnungs- und Überweisungsbetrug	88	19	0	0	1	0	0	0
518400	Zechbetrug	65	8	0	0	0	0	0	0
518800	Kreditvermittlungsbetrug § 263 StGB	7	0	0	0	0	0	0	0
518900	Sonstige weitere Betrugsarten	3237	418	0	0	0	0	0	0
520000	Veruntreuungen §§ 266, 266a, 266b StGB	371	23	0	0	0	0	0	0
521000	Untreue § 266 StGB	211	6	0	0	0	0	0	0

Schlüssel der Tat	Straftat	Täter insgesamt pro Delikt	Nicht-deutsche Täter pro Delikt	536 Neuseeland	538 Papua-Neuguinea	283 Togo
514100	Kreditbetrug § 265b StGB (im geschäftlichen Verkehr)	4	1	0	0	0
514200	Subventionsbetrug gemäß § 264 StGB	15	1	0	0	0
514300	Krediterlangungsbetrug § 263 StGB	58	6	0	0	0
514500	Wertpapierbetrug	8	0	0	0	0
515000	Erschleichen von Leistungen § 265a StGB	3857	744	0	0	0
516000	Betrug mittels rechtswidrig erlangter unbarer Zahlungsmittel	324	41	0	0	0
516200	Betrug mittels rechtswidrig erlangter Zahlungskarten ohne PIN (Lastschriftverfahren)	51	11	0	0	0
516300	Betrug mittels rechtswidrig erlangter Debitkarten mit PIN	106	6	0	0	0
516400	Betrug mittels rechtswidrig erlangter Kreditkarten	83	8	0	0	0
516500	Betrug mittels rechtswidrig erlangter Daten von Zahlungskarten	68	12	0	0	0
516900	Betrug mittels rechtswidrig erlangter sonstiger unbarer Zahlungsmittel	42	8	0	0	0
517000	Sonstiger Betrug	4863	614	0	0	1
517100	Leistungsbetrug	257	65	0	0	0
517200	Leistungskreditbetrug	279	35	0	0	0
517400	Betrug z.N.v. Versicherungen und Versicherungsmissbrauch §§ 263, 265 StGB	135	10	0	0	0
517500	Computerbetrug (soweit nicht unter den Schlüssel 5163 bzw. 5179 zu erfassen) gemäß § 263a StGB	224	26	0	0	0
517600	Provisionsbetrug	45	2	0	0	0
517700	Betrug z.N.v. Sozialversicherungen und Sozialversicherungsträgern	361	18	0	0	0
517800	(Sonstiger) Sozialleistungsbetrug soweit nicht unter Schl. 5177 zu erfassen	38	7	0	0	0
517900	Betrug mit Zugangsberechtigungen zu Kommunikationsdiensten	9	0	0	0	0
518100	Abrechnungsbetrug	34	2	0	0	0
518200	Einmietbetrug	280	27	0	0	0
518300	Kontoeröffnungs- und Überweisungsbetrug	88	19	0	0	0
518400	Zechbetrug	65	8	0	0	0
518800	Kreditvermittlungsbetrug § 263 StGB	7	0	0	0	0
518900	Sonstige weitere Betrugsarten	3237	418	0	0	1
520000	Veruntreuungen §§ 266, 266a, 266b StGB	371	23	0	0	0
521000	Untreue § 266 StGB	211	6	0	0	0

Schlüssel der Tat	Straftat	Täter insgesamt pro Delikt	Nicht-deutsche Täter pro Delikt	000 Deutschland	475 Syrien, Arabische Republik	170 Serbien	154 Rumänien	423 Afghanistan	152 Polen
521100	Untreue bei Kapitalanlagegeschäften	2	0	2	0	0	0	0	0
522000	Vorenthalten und Veruntreuen von Arbeitsentgelt gemäß § 266a StGB	130	11	119	0	0	0	0	0
523000	Missbrauch von Scheck- und Kreditkarten gemäß § 266b StGB	37	7	30	0	2	4	0	0
530000	Unterschlagung §§ 246, 247, 248a StGB	1900	117	1783	1	2	8	2	12
531000	Unterschlagung von Kfz gemäß §§ 246, 247 StGB	177	24	153	0	0	3	0	0
540000	Urkundenfälschung §§ 267-271, 273-279, 281 StGB	990	109	881	3	13	13	3	6
541000	Fälschung technischer Aufzeichnungen § 268 StGB	21	0	21	0	0	0	0	0
542000	Fälschung zur Erlangung von Betäubungsmitteln	8	0	8	0	0	0	0	0
543000	Fälschung beweisrelevanter Daten, Täuschung im Rechtsverkehr bei Datenverarbeitung §§ 269, 270 StGB	88	4	84	1	0	2	0	0
550000	Geld- und Wertzeichenfälschung, Fälschung von Zahlungskarten mit oder ohne Garantiefunktion, Schecks und Wechseln §§ 146-149, 151, 152, 152a, 152b StGB	65	15	50	1	0	2	0	1
551000	Geld- und Wertzeichenfälschung einschl. Vorbereitungshandlungen §§ 146 außer Abs. 1 Nr. 3, 148, 149 StGB	7	0	7	0	0	0	0	0
552000	Inverkehrbringen von Falschgeld §§ 146 Abs. 1 Nr. 3, 147 StGB	59	15	44	1	0	2	0	1
560000	Insolvenzstraftaten §§ 283, 283a-d StGB	89	4	85	0	0	0	0	0
561000	Bankrott gemäß § 283 StGB	77	4	73	0	0	0	0	0
563000	Verletzung der Buchführungspflicht gemäß § 283b StGB	14	0	14	0	0	0	0	0
564000	Gläubigerbegünstigung gemäß § 283c StGB	1	0	1	0	0	0	0	0
565000	Schuldnerbegünstigung gemäß § 283d StGB	1	0	1	0	0	0	0	0
600000	Sonstige Straftatbestände (StGB)	15955	915	15040	36	70	38	37	77
610000	Erpressung § 253 StGB	170	18	152	1	2	1	1	0
611000	Erpressung auf sexueller Grundlage	2	0	2	0	0	0	0	0
620000	Widerstand gegen die Staatsgewalt und Straftaten gegen die öffentliche Ordnung §§ 111, 113, 114, 120, 121, 123-127, 129, 130-134, 136, 138, 140, 145, 145a, 145c, 145d StGB	4085	306	3779	9	25	9	12	25
621000	Widerstand gegen die Staatsgewalt §§ 111, 113, 114, 120, 121 StGB	652	55	597	4	2	0	4	3
621020	Widerstand gegen Vollstreckungsbeamte	639	55	584	4	2	0	4	3
622000	Hausfriedensbruch §§ 123, 124 StGB	2499	206	2293	4	19	7	7	18
622100	Hausfriedensbruch gemäß § 123 StGB	2493	206	2287	4	19	7	7	18
622200	Schwerer Hausfriedensbruch gemäß § 124 StGB	6	0	6	0	0	0	0	0
623000	Landfriedensbruch §§ 125, 125a StGB	71	0	71	0	0	0	0	0

Schlüssel der Tat	Straftat	Täter insgesamt pro Delikt	Nicht-deutsche Täter pro Delikt	438 Irak	150 Kosovo	121 Albanien	160 Russische Föderation	163 Türkei	144 Mazedonien,ehemalige jugoslawische Rep.
521100	Untreue bei Kapitalanlagegeschäften	2	0	0	0	0	0	0	0
522000	Vorenthalten und Veruntreuen von Arbeitsentgelt gemäß § 266a StGB	130	11	0	0	0	0	4	0
523000	Missbrauch von Scheck- und Kreditkarten gemäß § 266b StGB	37	7	0	0	0	0	0	0
530000	Unterschlagung §§ 246, 247, 248a StGB	1900	117	4	6	1	7	6	2
531000	Unterschlagung von Kfz gemäß §§ 246, 247 StGB	177	24	0	1	0	0	0	0
540000	Urkundenfälschung §§ 267-271, 273-279, 281 StGB	990	109	2	4	1	5	3	1
541000	Fälschung technischer Aufzeichnungen § 268 StGB	21	0	0	0	0	0	0	0
542000	Fälschung zur Erlangung von Betäubungsmitteln	8	0	0	0	0	0	0	0
543000	Fälschung beweisrelevanter Daten, Täuschung im Rechtsverkehr bei Datenverarbeitung §§ 269, 270 StGB	88	4	0	0	0	0	0	0
550000	Geld- und Wertzeichenfälschung, Fälschung von Zahlungskarten mit oder ohne Garantiefunktion, Schecks und Wechseln §§ 146-149, 151, 152, 152a, 152b StGB	65	15	0	0	0	0	3	0
551000	Geld- und Wertzeichenfälschung einschl. Vorbereitungshandlungen §§ 146 außer Abs. 1 Nr. 3, 148, 149 StGB	7	0	0	0	0	0	0	0
552000	Inverkehrbringen von Falschgeld §§ 146 Abs. 1 Nr. 3, 147 StGB	59	15	0	0	0	0	3	0
560000	Insolvenzstraftaten §§ 283, 283a-d StGB	89	4	0	0	0	0	1	0
561000	Bankrott gemäß § 283 StGB	77	4	0	0	0	0	1	0
563000	Verletzung der Buchführungspflicht gemäß § 283b StGB	14	0	0	0	0	0	0	0
564000	Gläubigerbegünstigung gemäß § 283c StGB	1	0	0	0	0	0	0	0
565000	Schuldnerbegünstigung gemäß § 283d StGB	1	0	0	0	0	0	0	0
600000	Sonstige Straftatbestände (StGB)	15955	915	44	59	28	58	49	25
610000	Erpressung § 253 StGB	170	18	2	0	0	2	1	0
611000	Erpressung auf sexueller Grundlage	2	0	0	0	0	0	0	0
620000	Widerstand gegen die Staatsgewalt und Straftaten gegen die öffentliche Ordnung §§ 111, 113, 114, 120, 121, 123-127, 129, 130-134, 136, 138, 140, 145, 145a, 145c, 145d StGB	4085	306	19	27	8	25	5	13
621000	Widerstand gegen die Staatsgewalt §§ 111, 113, 114, 120, 121 StGB	652	55	1	1	3	9	0	0
621020	Widerstand gegen Vollstreckungsbeamte	639	55	1	1	3	9	0	0
622000	Hausfriedensbruch §§ 123, 124 StGB	2499	206	16	19	5	16	4	13
622100	Hausfriedensbruch gemäß § 123 StGB	2493	206	16	19	5	16	4	13
622200	Schwerer Hausfriedensbruch gemäß § 124 StGB	6	0	0	0	0	0	0	0
623000	Landfriedensbruch §§ 125, 125a StGB	71	0	0	0	0	0	0	0

Schlüssel der Tat	Straftat	Täter insgesamt pro Delikt	Nicht-deutsche Täter pro Delikt	224 Eritrea	125 Bulgarien	164 Tschechische Republik	273 Somalia	998 ungeklärt	430 Georgien
521100	Untreue bei Kapitalanlagegeschäften	2	0	0	0	0	0	0	0
522000	Vorenthalten und Veruntreuen von Arbeitsentgelt gemäß § 266a StGB	130	11	0	0	1	0	0	0
523000	Missbrauch von Scheck- und Kreditkarten gemäß § 266b StGB	37	7	0	0	0	0	0	1
530000	Unterschlagung §§ 246, 247, 248a StGB	1900	117	2	5	0	0	1	0
531000	Unterschlagung von Kfz gemäß §§ 246, 247 StGB	177	24	0	2	0	0	0	0
540000	Urkundenfälschung §§ 267-271, 273-279, 281 StGB	990	109	1	5	0	0	3	2
541000	Fälschung technischer Aufzeichnungen § 268 StGB	21	0	0	0	0	0	0	0
542000	Fälschung zur Erlangung von Betäubungsmitteln	8	0	0	0	0	0	0	0
543000	Fälschung beweisheblicher Daten, Täuschung im Rechtsverkehr bei Datenverarbeitung §§ 269, 270 StGB	88	4	0	1	0	0	0	0
550000	Geld- und Wertzeichenfälschung, Fälschung von Zahlungskarten mit oder ohne Garantiefunktion, Schecks und Wechseln §§ 146-149, 151, 152, 152a, 152b StGB	65	15	0	2	0	0	0	0
551000	Geld- und Wertzeichenfälschung einschl. Vorbereitungshandlungen §§ 146 außer Abs. 1 Nr. 3, 148, 149 StGB	7	0	0	0	0	0	0	0
552000	Inverkehrbringen von Falschgeld §§ 146 Abs. 1 Nr. 3, 147 StGB	59	15	0	2	0	0	0	0
560000	Insolvenzstraftaten §§ 283, 283a-d StGB	89	4	0	1	0	0	0	0
561000	Bankrott gemäß § 283 StGB	77	4	0	1	0	0	0	0
563000	Verletzung der Buchführungspflicht gemäß § 283b StGB	14	0	0	0	0	0	0	0
564000	Gläubigerbegünstigung gemäß § 283c StGB	1	0	0	0	0	0	0	0
565000	Schuldnerbegünstigung gemäß § 283d StGB	1	0	0	0	0	0	0	0
600000	Sonstige Straftatbestände (StGB)	15955	915	12	21	10	27	9	4
610000	Erpressung § 253 StGB	170	18	0	1	0	0	0	0
611000	Erpressung auf sexueller Grundlage	2	0	0	0	0	0	0	0
620000	Widerstand gegen die Staatsgewalt und Straftaten gegen die öffentliche Ordnung §§ 111, 113, 114, 120, 121, 123-127, 129, 130-134, 136, 138, 140, 145, 145a, 145c, 145d StGB	4085	306	6	3	3	12	4	0
621000	Widerstand gegen die Staatsgewalt §§ 111, 113, 114, 120, 121 StGB	652	55	3	0	2	0	1	0
621020	Widerstand gegen Vollstreckungsbeamte	639	55	3	0	2	0	1	0
622000	Hausfriedensbruch §§ 123, 124 StGB	2499	206	3	3	1	9	2	0
622100	Hausfriedensbruch gemäß § 123 StGB	2493	206	3	3	1	9	2	0
622200	Schwerer Hausfriedensbruch gemäß § 124 StGB	6	0	0	0	0	0	0	0
623000	Landfriedensbruch §§ 125, 125a StGB	71	0	0	0	0	0	0	0

Schlüssel der Tat	Straftat	Täter insgesamt pro Delikt	Nicht-deutsche Täter pro Delikt	425 Aserbaidshan	432 Vietnam	285 Tunesien	165 Ungarn	166 Ukraine	444 Kasachstan
521100	Untreue bei Kapitalanlagegeschäften	2	0	0	0	0	0	0	0
522000	Vorenthalten und Veruntreuen von Arbeitsentgelt gemäß § 266a StGB	130	11	0	0	0	0	0	0
523000	Missbrauch von Scheck- und Kreditkarten gemäß § 266b StGB	37	7	0	0	0	0	0	0
530000	Unterschlagung §§ 246, 247, 248a StGB	1900	117	3	3	2	9	4	3
531000	Unterschlagung von Kfz gemäß §§ 246, 247 StGB	177	24	1	0	0	5	3	1
540000	Urkundenfälschung §§ 267-271, 273-279, 281 StGB	990	109	4	5	0	3	1	0
541000	Fälschung technischer Aufzeichnungen § 268 StGB	21	0	0	0	0	0	0	0
542000	Fälschung zur Erlangung von Betäubungsmitteln	8	0	0	0	0	0	0	0
543000	Fälschung beweisrelevanter Daten, Täuschung im Rechtsverkehr bei Datenverarbeitung §§ 269, 270 StGB	88	4	0	0	0	0	0	0
550000	Geld- und Wertzeichenfälschung, Fälschung von Zahlungskarten mit oder ohne Garantiefunktion, Schecks und Wechseln §§ 146-149, 151, 152, 152a, 152b StGB	65	15	3	0	0	0	0	0
551000	Geld- und Wertzeichenfälschung einschl. Vorbereitungshandlungen §§ 146 außer Abs. 1 Nr. 3, 148, 149 StGB	7	0	0	0	0	0	0	0
552000	Inverkehrbringen von Falschgeld §§ 146 Abs. 1 Nr. 3, 147 StGB	59	15	3	0	0	0	0	0
560000	Insolvenzstraftaten §§ 283, 283a-d StGB	89	4	0	0	0	0	0	0
561000	Bankrott gemäß § 283 StGB	77	4	0	0	0	0	0	0
563000	Verletzung der Buchführungspflicht gemäß § 283b StGB	14	0	0	0	0	0	0	0
564000	Gläubigerbegünstigung gemäß § 283c StGB	1	0	0	0	0	0	0	0
565000	Schuldnerbegünstigung gemäß § 283d StGB	1	0	0	0	0	0	0	0
600000	Sonstige Straftatbestände (StGB)	15955	915	20	15	12	19	15	19
610000	Erpressung § 253 StGB	170	18	1	0	0	0	0	1
611000	Erpressung auf sexueller Grundlage	2	0	0	0	0	0	0	0
620000	Widerstand gegen die Staatsgewalt und Straftaten gegen die öffentliche Ordnung §§ 111, 113, 114, 120, 121, 123-127, 129, 130-134, 136, 138, 140, 145, 145a, 145c, 145d StGB	4085	306	7	3	3	5	4	7
621000	Widerstand gegen die Staatsgewalt §§ 111, 113, 114, 120, 121 StGB	652	55	0	0	0	2	1	0
621020	Widerstand gegen Vollstreckungsbeamte	639	55	0	0	0	2	1	0
622000	Hausfriedensbruch §§ 123, 124 StGB	2499	206	6	3	2	1	1	6
622100	Hausfriedensbruch gemäß § 123 StGB	2493	206	6	3	2	1	1	6
622200	Schwerer Hausfriedensbruch gemäß § 124 StGB	6	0	0	0	0	0	0	0
623000	Landfriedensbruch §§ 125, 125a StGB	71	0	0	0	0	0	0	0

Schlüssel der Tat	Straftat	Täter insgesamt pro Delikt	Nicht-deutsche Täter pro Delikt	137 Italien	139 Lettland	436 Indien	439 Iran, Islamische Republik	221 Algerien	155 Slowakei
521100	Untreue bei Kapitalanlagegeschäften	2	0	0	0	0	0	0	0
522000	Vorenthalten und Veruntreuen von Arbeitsentgelt gemäß § 266a StGB	130	11	1	0	0	0	1	0
523000	Missbrauch von Scheck- und Kreditkarten gemäß § 266b StGB	37	7	0	0	0	0	0	0
530000	Unterschlagung §§ 246, 247, 248a StGB	1900	117	5	1	0	0	2	2
531000	Unterschlagung von Kfz gemäß §§ 246, 247 StGB	177	24	1	1	0	0	0	0
540000	Urkundenfälschung §§ 267-271, 273-279, 281 StGB	990	109	2	0	4	3	0	0
541000	Fälschung technischer Aufzeichnungen § 268 StGB	21	0	0	0	0	0	0	0
542000	Fälschung zur Erlangung von Betäubungsmitteln	8	0	0	0	0	0	0	0
543000	Fälschung beweisrelevanter Daten, Täuschung im Rechtsverkehr bei Datenverarbeitung §§ 269, 270 StGB	88	4	0	0	0	0	0	0
550000	Geld- und Wertzeichenfälschung, Fälschung von Zahlungskarten mit oder ohne Garantiefunktion, Schecks und Wechseln §§ 146-149, 151, 152, 152a, 152b StGB	65	15	1	0	0	0	0	0
551000	Geld- und Wertzeichenfälschung einschl. Vorbereitungshandlungen §§ 146 außer Abs. 1 Nr. 3, 148, 149 StGB	7	0	0	0	0	0	0	0
552000	Inverkehrbringen von Falschgeld §§ 146 Abs. 1 Nr. 3, 147 StGB	59	15	1	0	0	0	0	0
560000	Insolvenzstraftaten §§ 283, 283a-d StGB	89	4	1	0	0	0	0	0
561000	Bankrott gemäß § 283 StGB	77	4	1	0	0	0	0	0
563000	Verletzung der Buchführungspflicht gemäß § 283b StGB	14	0	0	0	0	0	0	0
564000	Gläubigerbegünstigung gemäß § 283c StGB	1	0	0	0	0	0	0	0
565000	Schuldnerbegünstigung gemäß § 283d StGB	1	0	0	0	0	0	0	0
600000	Sonstige Straftatbestände (StGB)	15955	915	15	12	10	4	7	7
610000	Erpressung § 253 StGB	170	18	1	0	0	0	0	0
611000	Erpressung auf sexueller Grundlage	2	0	0	0	0	0	0	0
620000	Widerstand gegen die Staatsgewalt und Straftaten gegen die öffentliche Ordnung §§ 111, 113, 114, 120, 121, 123-127, 129, 130-134, 136, 138, 140, 145, 145a, 145c, 145d StGB	4085	306	3	4	4	0	1	6
621000	Widerstand gegen die Staatsgewalt §§ 111, 113, 114, 120, 121 StGB	652	55	1	2	0	0	0	0
621020	Widerstand gegen Vollstreckungsbeamte	639	55	1	2	0	0	0	0
622000	Hausfriedensbruch §§ 123, 124 StGB	2499	206	0	3	2	0	0	6
622100	Hausfriedensbruch gemäß § 123 StGB	2493	206	0	3	2	0	0	6
622200	Schwerer Hausfriedensbruch gemäß § 124 StGB	6	0	0	0	0	0	0	0
623000	Landfriedensbruch §§ 125, 125a StGB	71	0	0	0	0	0	0	0

Schlüssel der Tat	Straftat	Täter insgesamt pro Delikt	Nicht-deutsche Täter pro Delikt	122 Bosnien und Herzegowina	461 Pakistan	151 Österreich	142 Litauen	451 Libanon	422 Armenien
521100	Untreue bei Kapitalanlagegeschäften	2	0	0	0	0	0	0	0
522000	Vorenthalten und Veruntreuen von Arbeitsentgelt gemäß § 266a StGB	130	11	0	1	1	0	0	0
523000	Missbrauch von Scheck- und Kreditkarten gemäß § 266b StGB	37	7	0	0	0	0	0	0
530000	Unterschlagung §§ 246, 247, 248a StGB	1900	117	0	2	4	2	1	1
531000	Unterschlagung von Kfz gemäß §§ 246, 247 StGB	177	24	0	0	2	2	0	0
540000	Urkundenfälschung §§ 267-271, 273-279, 281 StGB	990	109	1	1	2	3	0	3
541000	Fälschung technischer Aufzeichnungen § 268 StGB	21	0	0	0	0	0	0	0
542000	Fälschung zur Erlangung von Betäubungsmitteln	8	0	0	0	0	0	0	0
543000	Fälschung beweisrelevanter Daten, Täuschung im Rechtsverkehr bei Datenverarbeitung §§ 269, 270 StGB	88	4	0	0	0	0	0	0
550000	Geld- und Wertzeichenfälschung, Fälschung von Zahlungskarten mit oder ohne Garantiefunktion, Schecks und Wechseln §§ 146-149, 151, 152, 152a, 152b StGB	65	15	1	0	0	0	0	0
551000	Geld- und Wertzeichenfälschung einschl. Vorbereitungshandlungen §§ 146 außer Abs. 1 Nr. 3, 148, 149 StGB	7	0	0	0	0	0	0	0
552000	Inverkehrbringen von Falschgeld §§ 146 Abs. 1 Nr. 3, 147 StGB	59	15	1	0	0	0	0	0
560000	Insolvenzstraftaten §§ 283, 283a-d StGB	89	4	0	0	0	0	0	0
561000	Bankrott gemäß § 283 StGB	77	4	0	0	0	0	0	0
563000	Verletzung der Buchführungspflicht gemäß § 283b StGB	14	0	0	0	0	0	0	0
564000	Gläubigerbegünstigung gemäß § 283c StGB	1	0	0	0	0	0	0	0
565000	Schuldnerbegünstigung gemäß § 283d StGB	1	0	0	0	0	0	0	0
600000	Sonstige Straftatbestände (StGB)	15955	915	4	8	10	3	9	5
610000	Erpressung § 253 StGB	170	18	0	0	0	0	3	0
611000	Erpressung auf sexueller Grundlage	2	0	0	0	0	0	0	0
620000	Widerstand gegen die Staatsgewalt und Straftaten gegen die öffentliche Ordnung §§ 111, 113, 114, 120, 121, 123-127, 129, 130-134, 136, 138, 140, 145, 145a, 145c, 145d StGB	4085	306	2	0	3	0	4	2
621000	Widerstand gegen die Staatsgewalt §§ 111, 113, 114, 120, 121 StGB	652	55	1	0	0	0	1	2
621020	Widerstand gegen Vollstreckungsbeamte	639	55	1	0	0	0	1	2
622000	Hausfriedensbruch §§ 123, 124 StGB	2499	206	1	0	2	0	2	0
622100	Hausfriedensbruch gemäß § 123 StGB	2493	206	1	0	2	0	2	0
622200	Schwerer Hausfriedensbruch gemäß § 124 StGB	6	0	0	0	0	0	0	0
623000	Landfriedensbruch §§ 125, 125a StGB	71	0	0	0	0	0	0	0

Schlüssel der Tat	Straftat	Täter insgesamt pro Delikt	Nicht-deutsche Täter pro Delikt	134 Griechenland	169 Belarus	158 Schweiz	252 Marokko	997 staatenlos	129 Frankreich
521100	Untreue bei Kapitalanlagegeschäften	2	0	0	0	0	0	0	0
522000	Vorenthalten und Veruntreuen von Arbeitsentgelt gemäß § 266a StGB	130	11	0	0	0	0	0	0
523000	Missbrauch von Scheck- und Kreditkarten gemäß § 266b StGB	37	7	0	0	0	0	0	0
530000	Unterschlagung §§ 246, 247, 248a StGB	1900	117	1	2	0	0	0	0
531000	Unterschlagung von Kfz gemäß §§ 246, 247 StGB	177	24	0	0	0	0	0	0
540000	Urkundenfälschung §§ 267-271, 273-279, 281 StGB	990	109	1	0	1	1	0	1
541000	Fälschung technischer Aufzeichnungen § 268 StGB	21	0	0	0	0	0	0	0
542000	Fälschung zur Erlangung von Betäubungsmitteln	8	0	0	0	0	0	0	0
543000	Fälschung beweisheblicher Daten, Täuschung im Rechtsverkehr bei Datenverarbeitung §§ 269, 270 StGB	88	4	0	0	0	0	0	0
550000	Geld- und Wertzeichenfälschung, Fälschung von Zahlungskarten mit oder ohne Garantiefunktion, Schecks und Wechseln §§ 146-149, 151, 152, 152a, 152b StGB	65	15	0	0	0	0	0	0
551000	Geld- und Wertzeichenfälschung einschl. Vorbereitungshandlungen §§ 146 außer Abs. 1 Nr. 3, 148, 149 StGB	7	0	0	0	0	0	0	0
552000	Inverkehrbringen von Falschgeld §§ 146 Abs. 1 Nr. 3, 147 StGB	59	15	0	0	0	0	0	0
560000	Insolvenzstraftaten §§ 283, 283a-d StGB	89	4	0	0	0	0	0	0
561000	Bankrott gemäß § 283 StGB	77	4	0	0	0	0	0	0
563000	Verletzung der Buchführungspflicht gemäß § 283b StGB	14	0	0	0	0	0	0	0
564000	Gläubigerbegünstigung gemäß § 283c StGB	1	0	0	0	0	0	0	0
565000	Schuldnerbegünstigung gemäß § 283d StGB	1	0	0	0	0	0	0	0
600000	Sonstige Straftatbestände (StGB)	15955	915	7	7	5	4	5	6
610000	Erpressung § 253 StGB	170	18	0	0	0	1	0	0
611000	Erpressung auf sexueller Grundlage	2	0	0	0	0	0	0	0
620000	Widerstand gegen die Staatsgewalt und Straftaten gegen die öffentliche Ordnung §§ 111, 113, 114, 120, 121, 123-127, 129, 130-134, 136, 138, 140, 145, 145a, 145c, 145d StGB	4085	306	2	3	0	1	3	3
621000	Widerstand gegen die Staatsgewalt §§ 111, 113, 114, 120, 121 StGB	652	55	0	1	0	0	3	1
621020	Widerstand gegen Vollstreckungsbeamte	639	55	0	1	0	0	3	1
622000	Hausfriedensbruch §§ 123, 124 StGB	2499	206	2	2	0	0	1	1
622100	Hausfriedensbruch gemäß § 123 StGB	2493	206	2	2	0	0	1	1
622200	Schwerer Hausfriedensbruch gemäß § 124 StGB	6	0	0	0	0	0	0	0
623000	Landfriedensbruch §§ 125, 125a StGB	71	0	0	0	0	0	0	0

Schlüssel der Tat	Straftat	Täter insgesamt pro Delikt	Nicht-deutsche Täter pro Delikt	248 Libysch-Arabische Dschamahirija	146 Moldau, Republik	148 Niederlande	161 Spanien	130 Kroatien	479 China
521100	Untreue bei Kapitalanlagegeschäften	2	0	0	0	0	0	0	0
522000	Vorenthalten und Veruntreuen von Arbeitsentgelt gemäß § 266a StGB	130	11	0	0	0	0	0	0
523000	Missbrauch von Scheck- und Kreditkarten gemäß § 266b StGB	37	7	0	0	0	0	0	0
530000	Unterschlagung §§ 246, 247, 248a StGB	1900	117	0	0	1	0	2	0
531000	Unterschlagung von Kfz gemäß §§ 246, 247 StGB	177	24	0	0	0	0	0	0
540000	Urkundenfälschung §§ 267-271, 273-279, 281 StGB	990	109	0	0	0	0	0	0
541000	Fälschung technischer Aufzeichnungen § 268 StGB	21	0	0	0	0	0	0	0
542000	Fälschung zur Erlangung von Betäubungsmitteln	8	0	0	0	0	0	0	0
543000	Fälschung beweisheblicher Daten, Täuschung im Rechtsverkehr bei Datenverarbeitung §§ 269, 270 StGB	88	4	0	0	0	0	0	0
550000	Geld- und Wertzeichenfälschung, Fälschung von Zahlungskarten mit oder ohne Garantiefunktion, Schecks und Wechseln §§ 146-149, 151, 152, 152a, 152b StGB	65	15	1	0	0	0	0	0
551000	Geld- und Wertzeichenfälschung einschl. Vorbereitungshandlungen §§ 146 außer Abs. 1 Nr. 3, 148, 149 StGB	7	0	0	0	0	0	0	0
552000	Inverkehrbringen von Falschgeld §§ 146 Abs. 1 Nr. 3, 147 StGB	59	15	1	0	0	0	0	0
560000	Insolvenzstraftaten §§ 283, 283a-d StGB	89	4	0	0	0	0	0	0
561000	Bankrott gemäß § 283 StGB	77	4	0	0	0	0	0	0
563000	Verletzung der Buchführungspflicht gemäß § 283b StGB	14	0	0	0	0	0	0	0
564000	Gläubigerbegünstigung gemäß § 283c StGB	1	0	0	0	0	0	0	0
565000	Schuldnerbegünstigung gemäß § 283d StGB	1	0	0	0	0	0	0	0
600000	Sonstige Straftatbestände (StGB)	15955	915	1	4	8	5	2	3
610000	Erpressung § 253 StGB	170	18	0	0	0	0	0	0
611000	Erpressung auf sexueller Grundlage	2	0	0	0	0	0	0	0
620000	Widerstand gegen die Staatsgewalt und Straftaten gegen die öffentliche Ordnung §§ 111, 113, 114, 120, 121, 123-127, 129, 130-134, 136, 138, 140, 145, 145a, 145c, 145d StGB	4085	306	1	2	0	2	1	3
621000	Widerstand gegen die Staatsgewalt §§ 111, 113, 114, 120, 121 StGB	652	55	1	1	0	0	1	0
621020	Widerstand gegen Vollstreckungsbeamte	639	55	1	1	0	0	1	0
622000	Hausfriedensbruch §§ 123, 124 StGB	2499	206	0	1	0	2	0	3
622100	Hausfriedensbruch gemäß § 123 StGB	2493	206	0	1	0	2	0	3
622200	Schwerer Hausfriedensbruch gemäß § 124 StGB	6	0	0	0	0	0	0	0
623000	Landfriedensbruch §§ 125, 125a StGB	71	0	0	0	0	0	0	0

Schlüssel der Tat	Straftat	Täter insgesamt pro Delikt	Nicht-deutsche Täter pro Delikt	368 Vereinigte Staaten von Amerika (USA)	168 Verein. Königreich Großbrit./Nordirland	153 Portugal	351 Kuba	131 Slowenien	232 Nigeria
521100	Untreue bei Kapitalanlagegeschäften	2	0	0	0	0	0	0	0
522000	Vorenthalten und Veruntreuen von Arbeitsentgelt gemäß § 266a StGB	130	11	0	1	0	0	0	0
523000	Missbrauch von Scheck- und Kreditkarten gemäß § 266b StGB	37	7	0	0	0	0	0	0
530000	Unterschlagung §§ 246, 247, 248a StGB	1900	117	1	0	2	0	0	0
531000	Unterschlagung von Kfz gemäß §§ 246, 247 StGB	177	24	1	0	0	0	0	0
540000	Urkundenfälschung §§ 267-271, 273-279, 281 StGB	990	109	0	1	1	0	1	3
541000	Fälschung technischer Aufzeichnungen § 268 StGB	21	0	0	0	0	0	0	0
542000	Fälschung zur Erlangung von Betäubungsmitteln	8	0	0	0	0	0	0	0
543000	Fälschung beweisheblicher Daten, Täuschung im Rechtsverkehr bei Datenverarbeitung §§ 269, 270 StGB	88	4	0	0	0	0	0	0
550000	Geld- und Wertzeichenfälschung, Fälschung von Zahlungskarten mit oder ohne Garantiefunktion, Schecks und Wechseln §§ 146-149, 151, 152, 152a, 152b StGB	65	15	0	0	0	0	0	0
551000	Geld- und Wertzeichenfälschung einschl. Vorbereitungshandlungen §§ 146 außer Abs. 1 Nr. 3, 148, 149 StGB	7	0	0	0	0	0	0	0
552000	Inverkehrbringen von Falschgeld §§ 146 Abs. 1 Nr. 3, 147 StGB	59	15	0	0	0	0	0	0
560000	Insolvenzstraftaten §§ 283, 283a-d StGB	89	4	0	0	0	0	0	0
561000	Bankrott gemäß § 283 StGB	77	4	0	0	0	0	0	0
563000	Verletzung der Buchführungspflicht gemäß § 283b StGB	14	0	0	0	0	0	0	0
564000	Gläubigerbegünstigung gemäß § 283c StGB	1	0	0	0	0	0	0	0
565000	Schuldnerbegünstigung gemäß § 283d StGB	1	0	0	0	0	0	0	0
600000	Sonstige Straftatbestände (StGB)	15955	915	2	3	7	3	0	1
610000	Erpressung § 253 StGB	170	18	0	0	0	0	0	0
611000	Erpressung auf sexueller Grundlage	2	0	0	0	0	0	0	0
620000	Widerstand gegen die Staatsgewalt und Straftaten gegen die öffentliche Ordnung §§ 111, 113, 114, 120, 121, 123-127, 129, 130-134, 136, 138, 140, 145, 145a, 145c, 145d StGB	4085	306	0	2	2	0	0	0
621000	Widerstand gegen die Staatsgewalt §§ 111, 113, 114, 120, 121 StGB	652	55	0	0	0	0	0	0
621020	Widerstand gegen Vollstreckungsbeamte	639	55	0	0	0	0	0	0
622000	Hausfriedensbruch §§ 123, 124 StGB	2499	206	0	1	1	0	0	0
622100	Hausfriedensbruch gemäß § 123 StGB	2493	206	0	1	1	0	0	0
622200	Schwerer Hausfriedensbruch gemäß § 124 StGB	6	0	0	0	0	0	0	0
623000	Landfriedensbruch §§ 125, 125a StGB	71	0	0	0	0	0	0	0

Schlüssel der Tat	Straftat	Täter insgesamt pro Delikt	Nicht-deutsche Täter pro Delikt	262 Kamerun	272 Sierra Leone	460 Bangladesch	476 Thailand	477 Usbekistan	254 Mosambik
521100	Untreue bei Kapitalanlagegeschäften	2	0	0	0	0	0	0	0
522000	Vorenthalten und Veruntreuen von Arbeitsentgelt gemäß § 266a StGB	130	11	0	1	0	0	0	0
523000	Missbrauch von Scheck- und Kreditkarten gemäß § 266b StGB	37	7	0	0	0	0	0	0
530000	Unterschlagung §§ 246, 247, 248a StGB	1900	117	0	1	0	0	1	0
531000	Unterschlagung von Kfz gemäß §§ 246, 247 StGB	177	24	0	0	0	0	0	0
540000	Urkundenfälschung §§ 267-271, 273-279, 281 StGB	990	109	0	0	0	0	0	0
541000	Fälschung technischer Aufzeichnungen § 268 StGB	21	0	0	0	0	0	0	0
542000	Fälschung zur Erlangung von Betäubungsmitteln	8	0	0	0	0	0	0	0
543000	Fälschung beweisheblicher Daten, Täuschung im Rechtsverkehr bei Datenverarbeitung §§ 269, 270 StGB	88	4	0	0	0	0	0	0
550000	Geld- und Wertzeichenfälschung, Fälschung von Zahlungskarten mit oder ohne Garantiefunktion, Schecks und Wechseln §§ 146-149, 151, 152, 152a, 152b StGB	65	15	0	0	0	0	0	0
551000	Geld- und Wertzeichenfälschung einschl. Vorbereitungshandlungen §§ 146 außer Abs. 1 Nr. 3, 148, 149 StGB	7	0	0	0	0	0	0	0
552000	Inverkehrbringen von Falschgeld §§ 146 Abs. 1 Nr. 3, 147 StGB	59	15	0	0	0	0	0	0
560000	Insolvenzstraftaten §§ 283, 283a-d StGB	89	4	0	0	0	0	0	0
561000	Bankrott gemäß § 283 StGB	77	4	0	0	0	0	0	0
563000	Verletzung der Buchführungspflicht gemäß § 283b StGB	14	0	0	0	0	0	0	0
564000	Gläubigerbegünstigung gemäß § 283c StGB	1	0	0	0	0	0	0	0
565000	Schuldnerbegünstigung gemäß § 283d StGB	1	0	0	0	0	0	0	0
600000	Sonstige Straftatbestände (StGB)	15955	915	2	3	1	1	0	2
610000	Erpressung § 253 StGB	170	18	0	0	0	0	0	0
611000	Erpressung auf sexueller Grundlage	2	0	0	0	0	0	0	0
620000	Widerstand gegen die Staatsgewalt und Straftaten gegen die öffentliche Ordnung §§ 111, 113, 114, 120, 121, 123-127, 129, 130-134, 136, 138, 140, 145, 145a, 145c, 145d StGB	4085	306	0	2	1	1	0	1
621000	Widerstand gegen die Staatsgewalt §§ 111, 113, 114, 120, 121 StGB	652	55	0	2	0	0	0	0
621020	Widerstand gegen Vollstreckungsbeamte	639	55	0	2	0	0	0	0
622000	Hausfriedensbruch §§ 123, 124 StGB	2499	206	0	2	1	0	0	1
622100	Hausfriedensbruch gemäß § 123 StGB	2493	206	0	2	1	0	0	1
622200	Schwerer Hausfriedensbruch gemäß § 124 StGB	6	0	0	0	0	0	0	0
623000	Landfriedensbruch §§ 125, 125a StGB	71	0	0	0	0	0	0	0

Schlüssel der Tat	Straftat	Täter insgesamt pro Delikt	Nicht-deutsche Täter pro Delikt	287 Ägypten	450 Kirgisistan	127 Estland	157 Schweden	445 Jordanien	140 Montenegro
521100	Untreue bei Kapitalanlagegeschäften	2	0	0	0	0	0	0	0
522000	Vorenthalten und Veruntreuen von Arbeitsentgelt gemäß § 266a StGB	130	11	0	0	0	0	0	0
523000	Missbrauch von Scheck- und Kreditkarten gemäß § 266b StGB	37	7	0	0	0	0	0	0
530000	Unterschlagung §§ 246, 247, 248a StGB	1900	117	0	1	0	0	0	0
531000	Unterschlagung von Kfz gemäß §§ 246, 247 StGB	177	24	0	0	0	0	0	0
540000	Urkundenfälschung §§ 267-271, 273-279, 281 StGB	990	109	0	0	0	0	0	0
541000	Fälschung technischer Aufzeichnungen § 268 StGB	21	0	0	0	0	0	0	0
542000	Fälschung zur Erlangung von Betäubungsmitteln	8	0	0	0	0	0	0	0
543000	Fälschung beweisheblicher Daten, Täuschung im Rechtsverkehr bei Datenverarbeitung §§ 269, 270 StGB	88	4	0	0	0	0	0	0
550000	Geld- und Wertzeichenfälschung, Fälschung von Zahlungskarten mit oder ohne Garantiefunktion, Schecks und Wechseln §§ 146-149, 151, 152, 152a, 152b StGB	65	15	0	0	0	0	0	0
551000	Geld- und Wertzeichenfälschung einschl. Vorbereitungshandlungen §§ 146 außer Abs. 1 Nr. 3, 148, 149 StGB	7	0	0	0	0	0	0	0
552000	Inverkehrbringen von Falschgeld §§ 146 Abs. 1 Nr. 3, 147 StGB	59	15	0	0	0	0	0	0
560000	Insolvenzstraftaten §§ 283, 283a-d StGB	89	4	0	0	0	0	1	0
561000	Bankrott gemäß § 283 StGB	77	4	0	0	0	0	1	0
563000	Verletzung der Buchführungspflicht gemäß § 283b StGB	14	0	0	0	0	0	0	0
564000	Gläubigerbegünstigung gemäß § 283c StGB	1	0	0	0	0	0	0	0
565000	Schuldnerbegünstigung gemäß § 283d StGB	1	0	0	0	0	0	0	0
600000	Sonstige Straftatbestände (StGB)	15955	915	3	1	1	0	3	2
610000	Erpressung § 253 StGB	170	18	0	0	0	0	0	0
611000	Erpressung auf sexueller Grundlage	2	0	0	0	0	0	0	0
620000	Widerstand gegen die Staatsgewalt und Straftaten gegen die öffentliche Ordnung §§ 111, 113, 114, 120, 121, 123-127, 129, 130-134, 136, 138, 140, 145, 145a, 145c, 145d StGB	4085	306	3	0	0	0	0	1
621000	Widerstand gegen die Staatsgewalt §§ 111, 113, 114, 120, 121 StGB	652	55	0	0	0	0	0	0
621020	Widerstand gegen Vollstreckungsbeamte	639	55	0	0	0	0	0	0
622000	Hausfriedensbruch §§ 123, 124 StGB	2499	206	1	0	0	0	0	1
622100	Hausfriedensbruch gemäß § 123 StGB	2493	206	1	0	0	0	0	1
622200	Schwerer Hausfriedensbruch gemäß § 124 StGB	6	0	0	0	0	0	0	0
623000	Landfriedensbruch §§ 125, 125a StGB	71	0	0	0	0	0	0	0

Schlüssel der Tat	Straftat	Täter insgesamt pro Delikt	Nicht-deutsche Täter pro Delikt	327 Brasilien	999 ohne Angabe	124 Belgien	135 Irland	238 Ghana	245 Kongo
521100	Untreue bei Kapitalanlagegeschäften	2	0	0	0	0	0	0	0
522000	Vorenthalten und Veruntreuen von Arbeitsentgelt gemäß § 266a StGB	130	11	0	0	0	0	0	0
523000	Missbrauch von Scheck- und Kreditkarten gemäß § 266b StGB	37	7	0	0	0	0	0	0
530000	Unterschlagung §§ 246, 247, 248a StGB	1900	117	0	0	1	1	0	0
531000	Unterschlagung von Kfz gemäß §§ 246, 247 StGB	177	24	0	0	1	0	0	0
540000	Urkundenfälschung §§ 267-271, 273-279, 281 StGB	990	109	0	0	0	0	0	0
541000	Fälschung technischer Aufzeichnungen § 268 StGB	21	0	0	0	0	0	0	0
542000	Fälschung zur Erlangung von Betäubungsmitteln	8	0	0	0	0	0	0	0
543000	Fälschung beweisheblicher Daten, Täuschung im Rechtsverkehr bei Datenverarbeitung §§ 269, 270 StGB	88	4	0	0	0	0	0	0
550000	Geld- und Wertzeichenfälschung, Fälschung von Zahlungskarten mit oder ohne Garantiefunktion, Schecks und Wechseln §§ 146-149, 151, 152, 152a, 152b StGB	65	15	0	0	0	0	0	0
551000	Geld- und Wertzeichenfälschung einschl. Vorbereitungshandlungen §§ 146 außer Abs. 1 Nr. 3, 148, 149 StGB	7	0	0	0	0	0	0	0
552000	Inverkehrbringen von Falschgeld §§ 146 Abs. 1 Nr. 3, 147 StGB	59	15	0	0	0	0	0	0
560000	Insolvenzstraftaten §§ 283, 283a-d StGB	89	4	0	0	0	0	0	0
561000	Bankrott gemäß § 283 StGB	77	4	0	0	0	0	0	0
563000	Verletzung der Buchführungspflicht gemäß § 283b StGB	14	0	0	0	0	0	0	0
564000	Gläubigerbegünstigung gemäß § 283c StGB	1	0	0	0	0	0	0	0
565000	Schuldnerbegünstigung gemäß § 283d StGB	1	0	0	0	0	0	0	0
600000	Sonstige Straftatbestände (StGB)	15955	915	3	0	1	1	1	0
610000	Erpressung § 253 StGB	170	18	0	0	0	0	0	0
611000	Erpressung auf sexueller Grundlage	2	0	0	0	0	0	0	0
620000	Widerstand gegen die Staatsgewalt und Straftaten gegen die öffentliche Ordnung §§ 111, 113, 114, 120, 121, 123-127, 129, 130-134, 136, 138, 140, 145, 145a, 145c, 145d StGB	4085	306	0	0	0	0	0	0
621000	Widerstand gegen die Staatsgewalt §§ 111, 113, 114, 120, 121 StGB	652	55	0	0	0	0	0	0
621020	Widerstand gegen Vollstreckungsbeamte	639	55	0	0	0	0	0	0
622000	Hausfriedensbruch §§ 123, 124 StGB	2499	206	0	0	0	0	0	0
622100	Hausfriedensbruch gemäß § 123 StGB	2493	206	0	0	0	0	0	0
622200	Schwerer Hausfriedensbruch gemäß § 124 StGB	6	0	0	0	0	0	0	0
623000	Landfriedensbruch §§ 125, 125a StGB	71	0	0	0	0	0	0	0

Schlüssel der Tat	Straftat	Täter insgesamt pro Delikt	Nicht-deutsche Täter pro Delikt	251 Mali	441 Israel	467 Korea (Republik)	126 Dänemark	149 Norwegen	237 Gambia
521100	Untreue bei Kapitalanlagegeschäften	2	0	0	0	0	0	0	0
522000	Vorenthalten und Veruntreuen von Arbeitsentgelt gemäß § 266a StGB	130	11	0	0	0	0	0	0
523000	Missbrauch von Scheck- und Kreditkarten gemäß § 266b StGB	37	7	0	0	0	0	0	0
530000	Unterschlagung §§ 246, 247, 248a StGB	1900	117	0	0	0	0	0	0
531000	Unterschlagung von Kfz gemäß §§ 246, 247 StGB	177	24	0	0	0	0	0	0
540000	Urkundenfälschung §§ 267-271, 273-279, 281 StGB	990	109	0	0	0	0	1	0
541000	Fälschung technischer Aufzeichnungen § 268 StGB	21	0	0	0	0	0	0	0
542000	Fälschung zur Erlangung von Betäubungsmitteln	8	0	0	0	0	0	0	0
543000	Fälschung beweisrelevanter Daten, Täuschung im Rechtsverkehr bei Datenverarbeitung §§ 269, 270 StGB	88	4	0	0	0	0	0	0
550000	Geld- und Wertzeichenfälschung, Fälschung von Zahlungskarten mit oder ohne Garantiefunktion, Schecks und Wechseln §§ 146-149, 151, 152, 152a, 152b StGB	65	15	0	0	0	0	0	0
551000	Geld- und Wertzeichenfälschung einschl. Vorbereitungshandlungen §§ 146 außer Abs. 1 Nr. 3, 148, 149 StGB	7	0	0	0	0	0	0	0
552000	Inverkehrbringen von Falschgeld §§ 146 Abs. 1 Nr. 3, 147 StGB	59	15	0	0	0	0	0	0
560000	Insolvenzstraftaten §§ 283, 283a-d StGB	89	4	0	0	0	0	0	0
561000	Bankrott gemäß § 283 StGB	77	4	0	0	0	0	0	0
563000	Verletzung der Buchführungspflicht gemäß § 283b StGB	14	0	0	0	0	0	0	0
564000	Gläubigerbegünstigung gemäß § 283c StGB	1	0	0	0	0	0	0	0
565000	Schuldnerbegünstigung gemäß § 283d StGB	1	0	0	0	0	0	0	0
600000	Sonstige Straftatbestände (StGB)	15955	915	1	2	1	0	2	0
610000	Erpressung § 253 StGB	170	18	0	0	0	0	0	0
611000	Erpressung auf sexueller Grundlage	2	0	0	0	0	0	0	0
620000	Widerstand gegen die Staatsgewalt und Straftaten gegen die öffentliche Ordnung §§ 111, 113, 114, 120, 121, 123-127, 129, 130-134, 136, 138, 140, 145, 145a, 145c, 145d StGB	4085	306	1	2	0	0	2	0
621000	Widerstand gegen die Staatsgewalt §§ 111, 113, 114, 120, 121 StGB	652	55	0	0	0	0	1	0
621020	Widerstand gegen Vollstreckungsbeamte	639	55	0	0	0	0	1	0
622000	Hausfriedensbruch §§ 123, 124 StGB	2499	206	1	1	0	0	1	0
622100	Hausfriedensbruch gemäß § 123 StGB	2493	206	1	1	0	0	1	0
622200	Schwerer Hausfriedensbruch gemäß § 124 StGB	6	0	0	0	0	0	0	0
623000	Landfriedensbruch §§ 125, 125a StGB	71	0	0	0	0	0	0	0

Schlüssel der Tat	Straftat	Täter insgesamt pro Delikt	Nicht-deutsche Täter pro Delikt	243 Kenia	259 Guinea-Bissau	437 Indonesien	469 Vereinigte Arabische Emirate	470 Tadschikistan	472 Saudi-Arabien
521100	Untreue bei Kapitalanlagegeschäften	2	0	0	0	0	0	0	0
522000	Vorenthalten und Veruntreuen von Arbeitsentgelt gemäß § 266a StGB	130	11	0	0	0	0	0	0
523000	Missbrauch von Scheck- und Kreditkarten gemäß § 266b StGB	37	7	0	0	0	0	0	0
530000	Unterschlagung §§ 246, 247, 248a StGB	1900	117	0	0	0	0	0	0
531000	Unterschlagung von Kfz gemäß §§ 246, 247 StGB	177	24	0	0	0	0	0	0
540000	Urkundenfälschung §§ 267-271, 273-279, 281 StGB	990	109	0	0	0	0	0	0
541000	Fälschung technischer Aufzeichnungen § 268 StGB	21	0	0	0	0	0	0	0
542000	Fälschung zur Erlangung von Betäubungsmitteln	8	0	0	0	0	0	0	0
543000	Fälschung beweisheblicher Daten, Täuschung im Rechtsverkehr bei Datenverarbeitung §§ 269, 270 StGB	88	4	0	0	0	0	0	0
550000	Geld- und Wertzeichenfälschung, Fälschung von Zahlungskarten mit oder ohne Garantiefunktion, Schecks und Wechseln §§ 146-149, 151, 152, 152a, 152b StGB	65	15	0	0	0	0	0	0
551000	Geld- und Wertzeichenfälschung einschl. Vorbereitungshandlungen §§ 146 außer Abs. 1 Nr. 3, 148, 149 StGB	7	0	0	0	0	0	0	0
552000	Inverkehrbringen von Falschgeld §§ 146 Abs. 1 Nr. 3, 147 StGB	59	15	0	0	0	0	0	0
560000	Insolvenzstraftaten §§ 283, 283a-d StGB	89	4	0	0	0	0	0	0
561000	Bankrott gemäß § 283 StGB	77	4	0	0	0	0	0	0
563000	Verletzung der Buchführungspflicht gemäß § 283b StGB	14	0	0	0	0	0	0	0
564000	Gläubigerbegünstigung gemäß § 283c StGB	1	0	0	0	0	0	0	0
565000	Schuldnerbegünstigung gemäß § 283d StGB	1	0	0	0	0	0	0	0
600000	Sonstige Straftatbestände (StGB)	15955	915	1	0	1	0	0	2
610000	Erpressung § 253 StGB	170	18	0	0	0	0	0	0
611000	Erpressung auf sexueller Grundlage	2	0	0	0	0	0	0	0
620000	Widerstand gegen die Staatsgewalt und Straftaten gegen die öffentliche Ordnung §§ 111, 113, 114, 120, 121, 123-127, 129, 130-134, 136, 138, 140, 145, 145a, 145c, 145d StGB	4085	306	0	0	1	0	0	1
621000	Widerstand gegen die Staatsgewalt §§ 111, 113, 114, 120, 121 StGB	652	55	0	0	0	0	0	1
621020	Widerstand gegen Vollstreckungsbeamte	639	55	0	0	0	0	0	1
622000	Hausfriedensbruch §§ 123, 124 StGB	2499	206	0	0	1	0	0	0
622100	Hausfriedensbruch gemäß § 123 StGB	2493	206	0	0	1	0	0	0
622200	Schwerer Hausfriedensbruch gemäß § 124 StGB	6	0	0	0	0	0	0	0
623000	Landfriedensbruch §§ 125, 125a StGB	71	0	0	0	0	0	0	0

Schlüssel der Tat	Straftat	Täter insgesamt pro Delikt	Nicht-deutsche Täter pro Delikt	225 Äthiopien	255 Niger	263 Südafrika	265 Ruanda	332 Chile	367 Venezuela
521100	Untreue bei Kapitalanlagegeschäften	2	0	0	0	0	0	0	0
522000	Vorenthalten und Veruntreuen von Arbeitsentgelt gemäß § 266a StGB	130	11	0	0	0	0	0	0
523000	Missbrauch von Scheck- und Kreditkarten gemäß § 266b StGB	37	7	0	0	0	0	0	0
530000	Unterschlagung §§ 246, 247, 248a StGB	1900	117	0	0	0	0	0	0
531000	Unterschlagung von Kfz gemäß §§ 246, 247 StGB	177	24	0	0	0	0	0	0
540000	Urkundenfälschung §§ 267-271, 273-279, 281 StGB	990	109	0	0	0	0	0	0
541000	Fälschung technischer Aufzeichnungen § 268 StGB	21	0	0	0	0	0	0	0
542000	Fälschung zur Erlangung von Betäubungsmitteln	8	0	0	0	0	0	0	0
543000	Fälschung beweisheblicher Daten, Täuschung im Rechtsverkehr bei Datenverarbeitung §§ 269, 270 StGB	88	4	0	0	0	0	0	0
550000	Geld- und Wertzeichenfälschung, Fälschung von Zahlungskarten mit oder ohne Garantiefunktion, Schecks und Wechseln §§ 146-149, 151, 152, 152a, 152b StGB	65	15	0	0	0	0	0	0
551000	Geld- und Wertzeichenfälschung einschl. Vorbereitungshandlungen §§ 146 außer Abs. 1 Nr. 3, 148, 149 StGB	7	0	0	0	0	0	0	0
552000	Inverkehrbringen von Falschgeld §§ 146 Abs. 1 Nr. 3, 147 StGB	59	15	0	0	0	0	0	0
560000	Insolvenzstraftaten §§ 283, 283a-d StGB	89	4	0	0	0	0	0	0
561000	Bankrott gemäß § 283 StGB	77	4	0	0	0	0	0	0
563000	Verletzung der Buchführungspflicht gemäß § 283b StGB	14	0	0	0	0	0	0	0
564000	Gläubigerbegünstigung gemäß § 283c StGB	1	0	0	0	0	0	0	0
565000	Schuldnerbegünstigung gemäß § 283d StGB	1	0	0	0	0	0	0	0
600000	Sonstige Straftatbestände (StGB)	15955	915	0	0	1	0	1	2
610000	Erpressung § 253 StGB	170	18	0	0	0	0	0	0
611000	Erpressung auf sexueller Grundlage	2	0	0	0	0	0	0	0
620000	Widerstand gegen die Staatsgewalt und Straftaten gegen die öffentliche Ordnung §§ 111, 113, 114, 120, 121, 123-127, 129, 130-134, 136, 138, 140, 145, 145a, 145c, 145d StGB	4085	306	0	0	0	0	0	1
621000	Widerstand gegen die Staatsgewalt §§ 111, 113, 114, 120, 121 StGB	652	55	0	0	0	0	0	0
621020	Widerstand gegen Vollstreckungsbeamte	639	55	0	0	0	0	0	0
622000	Hausfriedensbruch §§ 123, 124 StGB	2499	206	0	0	0	0	0	1
622100	Hausfriedensbruch gemäß § 123 StGB	2493	206	0	0	0	0	0	1
622200	Schwerer Hausfriedensbruch gemäß § 124 StGB	6	0	0	0	0	0	0	0
623000	Landfriedensbruch §§ 125, 125a StGB	71	0	0	0	0	0	0	0

Schlüssel der Tat	Straftat	Täter insgesamt pro Delikt	Nicht-deutsche Täter pro Delikt	458 Nepal	223 Angola	231 Cote d'Ivoire (Elfenbeinküste)	258 Burkina Faso	323 Argentinien	333 Dominica
521100	Untreue bei Kapitalanlagegeschäften	2	0	0	0	0	0	0	0
522000	Vorenthalten und Veruntreuen von Arbeitsentgelt gemäß § 266a StGB	130	11	0	0	0	0	0	0
523000	Missbrauch von Scheck- und Kreditkarten gemäß § 266b StGB	37	7	0	0	0	0	0	0
530000	Unterschlagung §§ 246, 247, 248a StGB	1900	117	0	0	0	0	0	0
531000	Unterschlagung von Kfz gemäß §§ 246, 247 StGB	177	24	0	0	0	0	0	0
540000	Urkundenfälschung §§ 267-271, 273-279, 281 StGB	990	109	0	0	0	0	0	0
541000	Fälschung technischer Aufzeichnungen § 268 StGB	21	0	0	0	0	0	0	0
542000	Fälschung zur Erlangung von Betäubungsmitteln	8	0	0	0	0	0	0	0
543000	Fälschung beweisrelevanter Daten, Täuschung im Rechtsverkehr bei Datenverarbeitung §§ 269, 270 StGB	88	4	0	0	0	0	0	0
550000	Geld- und Wertzeichenfälschung, Fälschung von Zahlungskarten mit oder ohne Garantiefunktion, Schecks und Wechseln §§ 146-149, 151, 152, 152a, 152b StGB	65	15	0	0	0	0	0	0
551000	Geld- und Wertzeichenfälschung einschl. Vorbereitungshandlungen §§ 146 außer Abs. 1 Nr. 3, 148, 149 StGB	7	0	0	0	0	0	0	0
552000	Inverkehrbringen von Falschgeld §§ 146 Abs. 1 Nr. 3, 147 StGB	59	15	0	0	0	0	0	0
560000	Insolvenzstraftaten §§ 283, 283a-d StGB	89	4	0	0	0	0	0	0
561000	Bankrott gemäß § 283 StGB	77	4	0	0	0	0	0	0
563000	Verletzung der Buchführungspflicht gemäß § 283b StGB	14	0	0	0	0	0	0	0
564000	Gläubigerbegünstigung gemäß § 283c StGB	1	0	0	0	0	0	0	0
565000	Schuldnerbegünstigung gemäß § 283d StGB	1	0	0	0	0	0	0	0
600000	Sonstige Straftatbestände (StGB)	15955	915	0	0	0	0	0	1
610000	Erpressung § 253 StGB	170	18	0	0	0	0	0	0
611000	Erpressung auf sexueller Grundlage	2	0	0	0	0	0	0	0
620000	Widerstand gegen die Staatsgewalt und Straftaten gegen die öffentliche Ordnung §§ 111, 113, 114, 120, 121, 123-127, 129, 130-134, 136, 138, 140, 145, 145a, 145c, 145d StGB	4085	306	0	0	0	0	0	0
621000	Widerstand gegen die Staatsgewalt §§ 111, 113, 114, 120, 121 StGB	652	55	0	0	0	0	0	0
621020	Widerstand gegen Vollstreckungsbeamte	639	55	0	0	0	0	0	0
622000	Hausfriedensbruch §§ 123, 124 StGB	2499	206	0	0	0	0	0	0
622100	Hausfriedensbruch gemäß § 123 StGB	2493	206	0	0	0	0	0	0
622200	Schwerer Hausfriedensbruch gemäß § 124 StGB	6	0	0	0	0	0	0	0
623000	Landfriedensbruch §§ 125, 125a StGB	71	0	0	0	0	0	0	0

Schlüssel der Tat	Straftat	Täter insgesamt pro Delikt	Nicht-deutsche Täter pro Delikt	335 Dominikanische Republik	345 Guatemala	348 Kanada	349 Kolumbien	434 Korea (Demokratische Volksrepublik)	457 Mongolei
521100	Untreue bei Kapitalanlagegeschäften	2	0	0	0	0	0	0	0
522000	Vorenthalten und Veruntreuen von Arbeitsentgelt gemäß § 266a StGB	130	11	0	0	0	0	0	0
523000	Missbrauch von Scheck- und Kreditkarten gemäß § 266b StGB	37	7	0	0	0	0	0	0
530000	Unterschlagung §§ 246, 247, 248a StGB	1900	117	0	0	0	0	0	0
531000	Unterschlagung von Kfz gemäß §§ 246, 247 StGB	177	24	0	0	0	0	0	0
540000	Urkundenfälschung §§ 267-271, 273-279, 281 StGB	990	109	0	0	0	0	0	0
541000	Fälschung technischer Aufzeichnungen § 268 StGB	21	0	0	0	0	0	0	0
542000	Fälschung zur Erlangung von Betäubungsmitteln	8	0	0	0	0	0	0	0
543000	Fälschung beweisheblicher Daten, Täuschung im Rechtsverkehr bei Datenverarbeitung §§ 269, 270 StGB	88	4	0	0	0	0	0	0
550000	Geld- und Wertzeichenfälschung, Fälschung von Zahlungskarten mit oder ohne Garantiefunktion, Schecks und Wechseln §§ 146-149, 151, 152, 152a, 152b StGB	65	15	0	0	0	0	0	0
551000	Geld- und Wertzeichenfälschung einschl. Vorbereitungshandlungen §§ 146 außer Abs. 1 Nr. 3, 148, 149 StGB	7	0	0	0	0	0	0	0
552000	Inverkehrbringen von Falschgeld §§ 146 Abs. 1 Nr. 3, 147 StGB	59	15	0	0	0	0	0	0
560000	Insolvenzstraftaten §§ 283, 283a-d StGB	89	4	0	0	0	0	0	0
561000	Bankrott gemäß § 283 StGB	77	4	0	0	0	0	0	0
563000	Verletzung der Buchführungspflicht gemäß § 283b StGB	14	0	0	0	0	0	0	0
564000	Gläubigerbegünstigung gemäß § 283c StGB	1	0	0	0	0	0	0	0
565000	Schuldnerbegünstigung gemäß § 283d StGB	1	0	0	0	0	0	0	0
600000	Sonstige Straftatbestände (StGB)	15955	915	0	0	0	1	0	0
610000	Erpressung § 253 StGB	170	18	0	0	0	0	0	0
611000	Erpressung auf sexueller Grundlage	2	0	0	0	0	0	0	0
620000	Widerstand gegen die Staatsgewalt und Straftaten gegen die öffentliche Ordnung §§ 111, 113, 114, 120, 121, 123-127, 129, 130-134, 136, 138, 140, 145, 145a, 145c, 145d StGB	4085	306	0	0	0	0	0	0
621000	Widerstand gegen die Staatsgewalt §§ 111, 113, 114, 120, 121 StGB	652	55	0	0	0	0	0	0
621020	Widerstand gegen Vollstreckungsbeamte	639	55	0	0	0	0	0	0
622000	Hausfriedensbruch §§ 123, 124 StGB	2499	206	0	0	0	0	0	0
622100	Hausfriedensbruch gemäß § 123 StGB	2493	206	0	0	0	0	0	0
622200	Schwerer Hausfriedensbruch gemäß § 124 StGB	6	0	0	0	0	0	0	0
623000	Landfriedensbruch §§ 125, 125a StGB	71	0	0	0	0	0	0	0

Schlüssel der Tat	Straftat	Täter insgesamt pro Delikt	Nicht-deutsche Täter pro Delikt	524 Salomonen	128 Finnland	143 Luxemburg	145 Malta	229 Benin	233 Simbabwe
521100	Untreue bei Kapitalanlagegeschäften	2	0	0	0	0	0	0	0
522000	Vorenthalten und Veruntreuen von Arbeitsentgelt gemäß § 266a StGB	130	11	0	0	0	0	0	0
523000	Missbrauch von Scheck- und Kreditkarten gemäß § 266b StGB	37	7	0	0	0	0	0	0
530000	Unterschlagung §§ 246, 247, 248a StGB	1900	117	0	0	0	0	0	0
531000	Unterschlagung von Kfz gemäß §§ 246, 247 StGB	177	24	0	0	0	0	0	0
540000	Urkundenfälschung §§ 267-271, 273-279, 281 StGB	990	109	0	0	0	0	1	0
541000	Fälschung technischer Aufzeichnungen § 268 StGB	21	0	0	0	0	0	0	0
542000	Fälschung zur Erlangung von Betäubungsmitteln	8	0	0	0	0	0	0	0
543000	Fälschung beweisheblicher Daten, Täuschung im Rechtsverkehr bei Datenverarbeitung §§ 269, 270 StGB	88	4	0	0	0	0	0	0
550000	Geld- und Wertzeichenfälschung, Fälschung von Zahlungskarten mit oder ohne Garantiefunktion, Schecks und Wechseln §§ 146-149, 151, 152, 152a, 152b StGB	65	15	0	0	0	0	0	0
551000	Geld- und Wertzeichenfälschung einschl. Vorbereitungshandlungen §§ 146 außer Abs. 1 Nr. 3, 148, 149 StGB	7	0	0	0	0	0	0	0
552000	Inverkehrbringen von Falschgeld §§ 146 Abs. 1 Nr. 3, 147 StGB	59	15	0	0	0	0	0	0
560000	Insolvenzstraftaten §§ 283, 283a-d StGB	89	4	0	0	0	0	0	0
561000	Bankrott gemäß § 283 StGB	77	4	0	0	0	0	0	0
563000	Verletzung der Buchführungspflicht gemäß § 283b StGB	14	0	0	0	0	0	0	0
564000	Gläubigerbegünstigung gemäß § 283c StGB	1	0	0	0	0	0	0	0
565000	Schuldnerbegünstigung gemäß § 283d StGB	1	0	0	0	0	0	0	0
600000	Sonstige Straftatbestände (StGB)	15955	915	1	0	0	1	0	0
610000	Erpressung § 253 StGB	170	18	0	0	0	0	0	0
611000	Erpressung auf sexueller Grundlage	2	0	0	0	0	0	0	0
620000	Widerstand gegen die Staatsgewalt und Straftaten gegen die öffentliche Ordnung §§ 111, 113, 114, 120, 121, 123-127, 129, 130-134, 136, 138, 140, 145, 145a, 145c, 145d StGB	4085	306	1	0	0	0	0	0
621000	Widerstand gegen die Staatsgewalt §§ 111, 113, 114, 120, 121 StGB	652	55	0	0	0	0	0	0
621020	Widerstand gegen Vollstreckungsbeamte	639	55	0	0	0	0	0	0
622000	Hausfriedensbruch §§ 123, 124 StGB	2499	206	0	0	0	0	0	0
622100	Hausfriedensbruch gemäß § 123 StGB	2493	206	0	0	0	0	0	0
622200	Schwerer Hausfriedensbruch gemäß § 124 StGB	6	0	0	0	0	0	0	0
623000	Landfriedensbruch §§ 125, 125a StGB	71	0	0	0	0	0	0	0

Schlüssel der Tat	Straftat	Täter insgesamt pro Delikt	Nicht-deutsche Täter pro Delikt	239 Mauretanien	267 Namibia	269 Senegal	277 Sudan	284 Tschad	334 Costa Rica
521100	Untreue bei Kapitalanlagegeschäften	2	0	0	0	0	0	0	0
522000	Vorenthalten und Veruntreuen von Arbeitsentgelt gemäß § 266a StGB	130	11	0	0	0	0	0	0
523000	Missbrauch von Scheck- und Kreditkarten gemäß § 266b StGB	37	7	0	0	0	0	0	0
530000	Unterschlagung §§ 246, 247, 248a StGB	1900	117	0	0	0	0	0	0
531000	Unterschlagung von Kfz gemäß §§ 246, 247 StGB	177	24	0	0	0	0	0	0
540000	Urkundenfälschung §§ 267-271, 273-279, 281 StGB	990	109	0	0	0	0	0	0
541000	Fälschung technischer Aufzeichnungen § 268 StGB	21	0	0	0	0	0	0	0
542000	Fälschung zur Erlangung von Betäubungsmitteln	8	0	0	0	0	0	0	0
543000	Fälschung beweisheblicher Daten, Täuschung im Rechtsverkehr bei Datenverarbeitung §§ 269, 270 StGB	88	4	0	0	0	0	0	0
550000	Geld- und Wertzeichenfälschung, Fälschung von Zahlungskarten mit oder ohne Garantiefunktion, Schecks und Wechseln §§ 146-149, 151, 152, 152a, 152b StGB	65	15	0	0	0	0	0	0
551000	Geld- und Wertzeichenfälschung einschl. Vorbereitungshandlungen §§ 146 außer Abs. 1 Nr. 3, 148, 149 StGB	7	0	0	0	0	0	0	0
552000	Inverkehrbringen von Falschgeld §§ 146 Abs. 1 Nr. 3, 147 StGB	59	15	0	0	0	0	0	0
560000	Insolvenzstraftaten §§ 283, 283a-d StGB	89	4	0	0	0	0	0	0
561000	Bankrott gemäß § 283 StGB	77	4	0	0	0	0	0	0
563000	Verletzung der Buchführungspflicht gemäß § 283b StGB	14	0	0	0	0	0	0	0
564000	Gläubigerbegünstigung gemäß § 283c StGB	1	0	0	0	0	0	0	0
565000	Schuldnerbegünstigung gemäß § 283d StGB	1	0	0	0	0	0	0	0
600000	Sonstige Straftatbestände (StGB)	15955	915	0	0	0	0	0	0
610000	Erpressung § 253 StGB	170	18	0	0	0	0	0	0
611000	Erpressung auf sexueller Grundlage	2	0	0	0	0	0	0	0
620000	Widerstand gegen die Staatsgewalt und Straftaten gegen die öffentliche Ordnung §§ 111, 113, 114, 120, 121, 123-127, 129, 130-134, 136, 138, 140, 145, 145a, 145c, 145d StGB	4085	306	0	0	0	0	0	0
621000	Widerstand gegen die Staatsgewalt §§ 111, 113, 114, 120, 121 StGB	652	55	0	0	0	0	0	0
621020	Widerstand gegen Vollstreckungsbeamte	639	55	0	0	0	0	0	0
622000	Hausfriedensbruch §§ 123, 124 StGB	2499	206	0	0	0	0	0	0
622100	Hausfriedensbruch gemäß § 123 StGB	2493	206	0	0	0	0	0	0
622200	Schwerer Hausfriedensbruch gemäß § 124 StGB	6	0	0	0	0	0	0	0
623000	Landfriedensbruch §§ 125, 125a StGB	71	0	0	0	0	0	0	0

Schlüssel der Tat	Straftat	Täter insgesamt pro Delikt	Nicht-deutsche Täter pro Delikt	336 Ecuador	347 Honduras	353 Mexiko	359 Paraguay	361 Peru	431 Sri Lanka
521100	Untreue bei Kapitalanlagegeschäften	2	0	0	0	0	0	0	0
522000	Vorenthalten und Veruntreuen von Arbeitsentgelt gemäß § 266a StGB	130	11	0	0	0	0	0	0
523000	Missbrauch von Scheck- und Kreditkarten gemäß § 266b StGB	37	7	0	0	0	0	0	0
530000	Unterschlagung §§ 246, 247, 248a StGB	1900	117	0	0	0	0	0	0
531000	Unterschlagung von Kfz gemäß §§ 246, 247 StGB	177	24	0	0	0	0	0	0
540000	Urkundenfälschung §§ 267-271, 273-279, 281 StGB	990	109	0	0	0	0	0	0
541000	Fälschung technischer Aufzeichnungen § 268 StGB	21	0	0	0	0	0	0	0
542000	Fälschung zur Erlangung von Betäubungsmitteln	8	0	0	0	0	0	0	0
543000	Fälschung beweisheblicher Daten, Täuschung im Rechtsverkehr bei Datenverarbeitung §§ 269, 270 StGB	88	4	0	0	0	0	0	0
550000	Geld- und Wertzeichenfälschung, Fälschung von Zahlungskarten mit oder ohne Garantiefunktion, Schecks und Wechseln §§ 146-149, 151, 152, 152a, 152b StGB	65	15	0	0	0	0	0	0
551000	Geld- und Wertzeichenfälschung einschl. Vorbereitungshandlungen §§ 146 außer Abs. 1 Nr. 3, 148, 149 StGB	7	0	0	0	0	0	0	0
552000	Inverkehrbringen von Falschgeld §§ 146 Abs. 1 Nr. 3, 147 StGB	59	15	0	0	0	0	0	0
560000	Insolvenzstraftaten §§ 283, 283a-d StGB	89	4	0	0	0	0	0	0
561000	Bankrott gemäß § 283 StGB	77	4	0	0	0	0	0	0
563000	Verletzung der Buchführungspflicht gemäß § 283b StGB	14	0	0	0	0	0	0	0
564000	Gläubigerbegünstigung gemäß § 283c StGB	1	0	0	0	0	0	0	0
565000	Schuldnerbegünstigung gemäß § 283d StGB	1	0	0	0	0	0	0	0
600000	Sonstige Straftatbestände (StGB)	15955	915	1	0	0	0	0	0
610000	Erpressung § 253 StGB	170	18	0	0	0	0	0	0
611000	Erpressung auf sexueller Grundlage	2	0	0	0	0	0	0	0
620000	Widerstand gegen die Staatsgewalt und Straftaten gegen die öffentliche Ordnung §§ 111, 113, 114, 120, 121, 123-127, 129, 130-134, 136, 138, 140, 145, 145a, 145c, 145d StGB	4085	306	0	0	0	0	0	0
621000	Widerstand gegen die Staatsgewalt §§ 111, 113, 114, 120, 121 StGB	652	55	0	0	0	0	0	0
621020	Widerstand gegen Vollstreckungsbeamte	639	55	0	0	0	0	0	0
622000	Hausfriedensbruch §§ 123, 124 StGB	2499	206	0	0	0	0	0	0
622100	Hausfriedensbruch gemäß § 123 StGB	2493	206	0	0	0	0	0	0
622200	Schwerer Hausfriedensbruch gemäß § 124 StGB	6	0	0	0	0	0	0	0
623000	Landfriedensbruch §§ 125, 125a StGB	71	0	0	0	0	0	0	0

Schlüssel der Tat	Straftat	Täter insgesamt pro Delikt	Nicht-deutsche Täter pro Delikt	442 Japan	446 Kambodscha	449 Laos, Demokratische Volksrepublik	462 Philippinen	471 Turkmenistan	523 Australien
521100	Untreue bei Kapitalanlagegeschäften	2	0	0	0	0	0	0	0
522000	Vorenthalten und Veruntreuen von Arbeitsentgelt gemäß § 266a StGB	130	11	0	0	0	0	0	0
523000	Missbrauch von Scheck- und Kreditkarten gemäß § 266b StGB	37	7	0	0	0	0	0	0
530000	Unterschlagung §§ 246, 247, 248a StGB	1900	117	0	0	0	0	0	0
531000	Unterschlagung von Kfz gemäß §§ 246, 247 StGB	177	24	0	0	0	0	0	0
540000	Urkundenfälschung §§ 267-271, 273-279, 281 StGB	990	109	0	0	0	0	0	0
541000	Fälschung technischer Aufzeichnungen § 268 StGB	21	0	0	0	0	0	0	0
542000	Fälschung zur Erlangung von Betäubungsmitteln	8	0	0	0	0	0	0	0
543000	Fälschung beweisrelevanter Daten, Täuschung im Rechtsverkehr bei Datenverarbeitung §§ 269, 270 StGB	88	4	0	0	0	0	0	0
550000	Geld- und Wertzeichenfälschung, Fälschung von Zahlungskarten mit oder ohne Garantiefunktion, Schecks und Wechseln §§ 146-149, 151, 152, 152a, 152b StGB	65	15	0	0	0	0	0	0
551000	Geld- und Wertzeichenfälschung einschl. Vorbereitungshandlungen §§ 146 außer Abs. 1 Nr. 3, 148, 149 StGB	7	0	0	0	0	0	0	0
552000	Inverkehrbringen von Falschgeld §§ 146 Abs. 1 Nr. 3, 147 StGB	59	15	0	0	0	0	0	0
560000	Insolvenzstraftaten §§ 283, 283a-d StGB	89	4	0	0	0	0	0	0
561000	Bankrott gemäß § 283 StGB	77	4	0	0	0	0	0	0
563000	Verletzung der Buchführungspflicht gemäß § 283b StGB	14	0	0	0	0	0	0	0
564000	Gläubigerbegünstigung gemäß § 283c StGB	1	0	0	0	0	0	0	0
565000	Schuldnerbegünstigung gemäß § 283d StGB	1	0	0	0	0	0	0	0
600000	Sonstige Straftatbestände (StGB)	15955	915	0	0	0	0	0	0
610000	Erpressung § 253 StGB	170	18	0	0	0	0	0	0
611000	Erpressung auf sexueller Grundlage	2	0	0	0	0	0	0	0
620000	Widerstand gegen die Staatsgewalt und Straftaten gegen die öffentliche Ordnung §§ 111, 113, 114, 120, 121, 123-127, 129, 130-134, 136, 138, 140, 145, 145a, 145c, 145d StGB	4085	306	0	0	0	0	0	0
621000	Widerstand gegen die Staatsgewalt §§ 111, 113, 114, 120, 121 StGB	652	55	0	0	0	0	0	0
621020	Widerstand gegen Vollstreckungsbeamte	639	55	0	0	0	0	0	0
622000	Hausfriedensbruch §§ 123, 124 StGB	2499	206	0	0	0	0	0	0
622100	Hausfriedensbruch gemäß § 123 StGB	2493	206	0	0	0	0	0	0
622200	Schwerer Hausfriedensbruch gemäß § 124 StGB	6	0	0	0	0	0	0	0
623000	Landfriedensbruch §§ 125, 125a StGB	71	0	0	0	0	0	0	0

Schlüssel der Tat	Straftat	Täter insgesamt pro Delikt	Nicht-deutsche Täter pro Delikt	536 Neuseeland	538 Papua-Neuguinea	283 Togo
521100	Untreue bei Kapitalanlagegeschäften	2	0	0	0	0
522000	Vorenthalten und Veruntreuen von Arbeitsentgelt gemäß § 266a StGB	130	11	0	0	0
523000	Missbrauch von Scheck- und Kreditkarten gemäß § 266b StGB	37	7	0	0	0
530000	Unterschlagung §§ 246, 247, 248a StGB	1900	117	0	0	0
531000	Unterschlagung von Kfz gemäß §§ 246, 247 StGB	177	24	0	0	0
540000	Urkundenfälschung §§ 267-271, 273-279, 281 StGB	990	109	0	0	0
541000	Fälschung technischer Aufzeichnungen § 268 StGB	21	0	0	0	0
542000	Fälschung zur Erlangung von Betäubungsmitteln	8	0	0	0	0
543000	Fälschung beweisrelevanter Daten, Täuschung im Rechtsverkehr bei Datenverarbeitung §§ 269, 270 StGB	88	4	0	0	0
550000	Geld- und Wertzeichenfälschung, Fälschung von Zahlungskarten mit oder ohne Garantiefunktion, Schecks und Wechseln §§ 146-149, 151, 152, 152a, 152b StGB	65	15	0	0	0
551000	Geld- und Wertzeichenfälschung einschl. Vorbereitungshandlungen §§ 146 außer Abs. 1 Nr. 3, 148, 149 StGB	7	0	0	0	0
552000	Inverkehrbringen von Falschgeld §§ 146 Abs. 1 Nr. 3, 147 StGB	59	15	0	0	0
560000	Insolvenzstraftaten §§ 283, 283a-d StGB	89	4	0	0	0
561000	Bankrott gemäß § 283 StGB	77	4	0	0	0
563000	Verletzung der Buchführungspflicht gemäß § 283b StGB	14	0	0	0	0
564000	Gläubigerbegünstigung gemäß § 283c StGB	1	0	0	0	0
565000	Schuldnerbegünstigung gemäß § 283d StGB	1	0	0	0	0
600000	Sonstige Straftatbestände (StGB)	15955	915	0	0	0
610000	Erpressung § 253 StGB	170	18	0	0	0
611000	Erpressung auf sexueller Grundlage	2	0	0	0	0
620000	Widerstand gegen die Staatsgewalt und Straftaten gegen die öffentliche Ordnung §§ 111, 113, 114, 120, 121, 123-127, 129, 130-134, 136, 138, 140, 145, 145a, 145c, 145d StGB	4085	306	0	0	0
621000	Widerstand gegen die Staatsgewalt §§ 111, 113, 114, 120, 121 StGB	652	55	0	0	0
621020	Widerstand gegen Vollstreckungsbeamte	639	55	0	0	0
622000	Hausfriedensbruch §§ 123, 124 StGB	2499	206	0	0	0
622100	Hausfriedensbruch gemäß § 123 StGB	2493	206	0	0	0
622200	Schwerer Hausfriedensbruch gemäß § 124 StGB	6	0	0	0	0
623000	Landfriedensbruch §§ 125, 125a StGB	71	0	0	0	0

Schlüssel der Tat	Straftat	Täter insgesamt pro Delikt	Nicht-deutsche Täter pro Delikt	000 Deutschland	475 Syrien, Arabische Republik	170 Serbien	154 Rumänien	423 Afghanistan	152 Polen
624000	Vortäuschen einer Straftat § 145d StGB	373	22	351	0	3	1	0	2
624100	Vortäuschen eines Raubes	20	1	19	0	0	1	0	0
624200	Vortäuschen eines Diebstahls	41	4	37	0	1	0	0	0
626000	Gewaltdarstellung § 131 StGB	4	0	4	0	0	0	0	0
626100	Gewaltdarstellung; Schriften an Personen unter 18 Jahren gemäß § 131 Abs. 1 Nr. 3 StGB	2	0	2	0	0	0	0	0
627000	Volksverhetzung gemäß § 130 StGB	144	1	143	0	0	0	0	0
630000	Begünstigung, Strafvereitelung (ohne Strafvereitelung im Amt), Hehlerei und Geldwäsche §§ 257, 258, 259-261 StGB	721	58	663	1	4	5	1	1
631000	Hehlerei von Kfz §§ 259-260a StGB	29	4	25	0	0	0	0	0
631100	Gewerbsmäßige Hehlerei von Kfz gemäß § 260 Abs. 1 Nr. 1 StGB	1	0	1	0	0	0	0	0
632000	Sonstige Hehlerei §§ 259-260a StGB	522	39	483	0	4	4	1	0
632100	Sonstige gewerbsmäßige Hehlerei gemäß § 260 Abs. 1 Nr. 1 StGB	12	4	8	0	0	2	0	0
633000	Geldwäsche, Verschleierung unrechtmäßig erlangter Vermögenswerte gemäß § 261 StGB	112	14	98	1	0	1	0	0
640000	Brandstiftung und Herbeiführen einer Brandgefahr §§ 306-306d, 306f StGB	354	15	339	0	0	2	0	2
641000	(Vorsätzliche) Brandstiftung und Herbeiführen einer Brandgefahr §§ 306-306c, 306f Abs. 1 und 2 StGB	103	5	98	0	0	0	0	0
650000	Wettbewerbs-, Korruptions- und Amtsdelikte §§ 258a, 298-300, 331-353d, 355, 357 StGB	199	1	198	0	0	0	0	0
651000	Vorteilsannahme, Bestechlichkeit §§ 331, 332, 335 StGB	10	0	10	0	0	0	0	0
651100	Vorteilsannahme durch einen Amtsträger oder ein für den öffentlichen Dienst besonders Verpflichteter, Richter oder Schiedsrichter	5	0	5	0	0	0	0	0
651200	Bestechlichkeit gemäß § 332 StGB	5	0	5	0	0	0	0	0
652000	Vorteilsgewährung, Bestechung §§ 333, 334, 335 StGB	10	1	9	0	0	0	0	0
652100	Vorteilsgewährung gemäß § 333 StGB	1	0	1	0	0	0	0	0
652200	Bestechung gemäß § 334 StGB	9	1	8	0	0	0	0	0
655000	Sonstige Straftaten im Amt §§ 258a, 339-353d, 355, 357 StGB	174	0	174	0	0	0	0	0
655100	Körperverletzung im Amt gemäß § 340 StGB	98	0	98	0	0	0	0	0
655200	Verletzung des Dienstgeheimnisses gemäß § 353b StGB	21	0	21	0	0	0	0	0
657000	Bestechlichkeit und Bestechung im geschäftlichen Verkehr §§ 299, 300 StGB	5	0	5	0	0	0	0	0
657100	Bestechlichkeit und Bestechung gemäß § 299 StGB	5	0	5	0	0	0	0	0
660000	Strafbarer Eigennutz §§ 284, 285, 287-293, 297 StGB	78	10	68	2	0	2	0	3

Schlüssel der Tat	Straftat	Täter insgesamt pro Delikt	Nicht-deutsche Täter pro Delikt	438 Irak	150 Kosovo	121 Albanien	160 Russische Föderation	163 Türkei	144 Mazedonien,ehemalige jugoslawische Rep.
624000	Vortäuschen einer Straftat § 145d StGB	373	22	0	0	0	2	0	0
624100	Vortäuschen eines Raubes	20	1	0	0	0	0	0	0
624200	Vortäuschen eines Diebstahls	41	4	0	0	0	0	0	0
626000	Gewaltdarstellung § 131 StGB	4	0	0	0	0	0	0	0
626100	Gewaltdarstellung; Schriften an Personen unter 18 Jahren gemäß § 131 Abs. 1 Nr. 3 StGB	2	0	0	0	0	0	0	0
627000	Volksverhetzung gemäß § 130 StGB	144	1	0	0	0	0	1	0
630000	Begünstigung, Strafvereitelung (ohne Strafvereitelung im Amt), Hehlerei und Geldwäsche §§ 257, 258, 259-261 StGB	721	58	4	3	0	4	6	3
631000	Hehlerei von Kfz §§ 259-260a StGB	29	4	0	0	0	1	0	0
631100	Gewerbsmäßige Hehlerei von Kfz gemäß § 260 Abs. 1 Nr. 1 StGB	1	0	0	0	0	0	0	0
632000	Sonstige Hehlerei §§ 259-260a StGB	522	39	4	3	0	3	5	3
632100	Sonstige gewerbsmäßige Hehlerei gemäß § 260 Abs. 1 Nr. 1 StGB	12	4	0	1	0	0	0	0
633000	Geldwäsche, Verschleierung unrechtmäßig erlangter Vermögenswerte gemäß § 261 StGB	112	14	0	0	0	0	1	0
640000	Brandstiftung und Herbeiführen einer Brandgefahr §§ 306-306d, 306f StGB	354	15	0	0	0	2	2	0
641000	(Vorsätzliche) Brandstiftung und Herbeiführen einer Brandgefahr §§ 306-306c, 306f Abs. 1 und 2 StGB	103	5	0	0	0	0	1	0
650000	Wettbewerbs-, Korruptions- und Amtsdelikte §§ 258a, 298-300, 331-353d, 355, 357 StGB	199	1	0	0	0	0	0	0
651000	Vorteilsannahme, Bestechlichkeit §§ 331, 332, 335 StGB	10	0	0	0	0	0	0	0
651100	Vorteilsannahme durch einen Amtsträger oder ein für den öffentlichen Dienst besonders Verpflichteter, Richter oder Schiedsrichter	5	0	0	0	0	0	0	0
651200	Bestechlichkeit gemäß § 332 StGB	5	0	0	0	0	0	0	0
652000	Vorteilsgewährung, Bestechung §§ 333, 334, 335 StGB	10	1	0	0	0	0	0	0
652100	Vorteilsgewährung gemäß § 333 StGB	1	0	0	0	0	0	0	0
652200	Bestechung gemäß § 334 StGB	9	1	0	0	0	0	0	0
655000	Sonstige Straftaten im Amt §§ 258a, 339-353d, 355, 357 StGB	174	0	0	0	0	0	0	0
655100	Körperverletzung im Amt gemäß § 340 StGB	98	0	0	0	0	0	0	0
655200	Verletzung des Dienstgeheimnisses gemäß § 353b StGB	21	0	0	0	0	0	0	0
657000	Bestechlichkeit und Bestechung im geschäftlichen Verkehr §§ 299, 300 StGB	5	0	0	0	0	0	0	0
657100	Bestechlichkeit und Bestechung gemäß § 299 StGB	5	0	0	0	0	0	0	0
660000	Strafbarer Eigennutz §§ 284, 285, 287-293, 297 StGB	78	10	1	0	0	0	0	0

Schlüssel der Tat	Straftat	Täter insgesamt pro Delikt	Nicht-deutsche Täter pro Delikt	224 Eritrea	125 Bulgarien	164 Tschechische Republik	273 Somalia	998 ungeklärt	430 Georgien
624000	Vortäuschen einer Straftat § 145d StGB	373	22	0	0	0	0	0	0
624100	Vortäuschen eines Raubes	20	1	0	0	0	0	0	0
624200	Vortäuschen eines Diebstahls	41	4	0	0	0	0	0	0
626000	Gewaltdarstellung § 131 StGB	4	0	0	0	0	0	0	0
626100	Gewaltdarstellung; Schriften an Personen unter 18 Jahren gemäß § 131 Abs. 1 Nr. 3 StGB	2	0	0	0	0	0	0	0
627000	Volksverhetzung gemäß § 130 StGB	144	1	0	0	0	0	0	0
630000	Begünstigung, Strafvereitelung (ohne Strafvereitelung im Amt), Hehlerei und Geldwäsche §§ 257, 258, 259-261 StGB	721	58	0	1	0	0	0	0
631000	Hehlerei von Kfz §§ 259-260a StGB	29	4	0	0	0	0	0	0
631100	Gewerbsmäßige Hehlerei von Kfz gemäß § 260 Abs. 1 Nr. 1 StGB	1	0	0	0	0	0	0	0
632000	Sonstige Hehlerei §§ 259-260a StGB	522	39	0	0	0	0	0	0
632100	Sonstige gewerbsmäßige Hehlerei gemäß § 260 Abs. 1 Nr. 1 StGB	12	4	0	0	0	0	0	0
633000	Geldwäsche, Verschleierung unrechtmäßig erlangter Vermögenswerte gemäß § 261 StGB	112	14	0	1	0	0	0	0
640000	Brandstiftung und Herbeiführen einer Brandgefahr §§ 306-306d, 306f StGB	354	15	0	0	0	0	1	0
641000	(Vorsätzliche) Brandstiftung und Herbeiführen einer Brandgefahr §§ 306-306c, 306f Abs. 1 und 2 StGB	103	5	0	0	0	0	1	0
650000	Wettbewerbs-, Korruptions- und Amtsdelikte §§ 258a, 298-300, 331-353d, 355, 357 StGB	199	1	0	0	0	0	0	0
651000	Vorteilsannahme, Bestechlichkeit §§ 331, 332, 335 StGB	10	0	0	0	0	0	0	0
651100	Vorteilsannahme durch einen Amtsträger oder ein für den öffentlichen Dienst besonders Verpflichteter, Richter oder Schiedsrichter	5	0	0	0	0	0	0	0
651200	Bestechlichkeit gemäß § 332 StGB	5	0	0	0	0	0	0	0
652000	Vorteilsgewährung, Bestechung §§ 333, 334, 335 StGB	10	1	0	0	0	0	0	0
652100	Vorteilsgewährung gemäß § 333 StGB	1	0	0	0	0	0	0	0
652200	Bestechung gemäß § 334 StGB	9	1	0	0	0	0	0	0
655000	Sonstige Straftaten im Amt §§ 258a, 339-353d, 355, 357 StGB	174	0	0	0	0	0	0	0
655100	Körperverletzung im Amt gemäß § 340 StGB	98	0	0	0	0	0	0	0
655200	Verletzung des Dienstgeheimnisses gemäß § 353b StGB	21	0	0	0	0	0	0	0
657000	Bestechlichkeit und Bestechung im geschäftlichen Verkehr §§ 299, 300 StGB	5	0	0	0	0	0	0	0
657100	Bestechlichkeit und Bestechung gemäß § 299 StGB	5	0	0	0	0	0	0	0
660000	Strafbarer Eigennutz §§ 284, 285, 287-293, 297 StGB	78	10	0	0	0	0	0	0

Schlüssel der Tat	Straftat	Täter insgesamt pro Delikt	Nicht-deutsche Täter pro Delikt	425 Aserbaidshan	432 Vietnam	285 Tunesien	165 Ungarn	166 Ukraine	444 Kasachstan
624000	Vortäuschen einer Straftat § 145d StGB	373	22	1	0	0	2	2	0
624100	Vortäuschen eines Raubes	20	1	0	0	0	0	0	0
624200	Vortäuschen eines Diebstahls	41	4	1	0	0	0	2	0
626000	Gewaltdarstellung § 131 StGB	4	0	0	0	0	0	0	0
626100	Gewaltdarstellung; Schriften an Personen unter 18 Jahren gemäß § 131 Abs. 1 Nr. 3 StGB	2	0	0	0	0	0	0	0
627000	Volksverhetzung gemäß § 130 StGB	144	1	0	0	0	0	0	0
630000	Begünstigung, Strafvereitelung (ohne Strafvereitelung im Amt), Hehlerei und Geldwäsche §§ 257, 258, 259-261 StGB	721	58	0	2	0	1	1	1
631000	Hehlerei von Kfz §§ 259-260a StGB	29	4	0	0	0	0	0	0
631100	Gewerbsmäßige Hehlerei von Kfz gemäß § 260 Abs. 1 Nr. 1 StGB	1	0	0	0	0	0	0	0
632000	Sonstige Hehlerei §§ 259-260a StGB	522	39	0	2	0	1	1	1
632100	Sonstige gewerbsmäßige Hehlerei gemäß § 260 Abs. 1 Nr. 1 StGB	12	4	0	0	0	0	0	0
633000	Geldwäsche, Verschleierung unrechtmäßig erlangter Vermögenswerte gemäß § 261 StGB	112	14	0	0	0	0	0	0
640000	Brandstiftung und Herbeiführen einer Brandgefahr §§ 306-306d, 306f StGB	354	15	2	1	0	1	0	0
641000	(Vorsätzliche) Brandstiftung und Herbeiführen einer Brandgefahr §§ 306-306c, 306f Abs. 1 und 2 StGB	103	5	1	0	0	1	0	0
650000	Wettbewerbs-, Korruptions- und Amtsdelikte §§ 258a, 298-300, 331-353d, 355, 357 StGB	199	1	0	1	0	0	0	0
651000	Vorteilsannahme, Bestechlichkeit §§ 331, 332, 335 StGB	10	0	0	0	0	0	0	0
651100	Vorteilsannahme durch einen Amtsträger oder ein für den öffentlichen Dienst besonders Verpflichteter, Richter oder Schiedsrichter	5	0	0	0	0	0	0	0
651200	Bestechlichkeit gemäß § 332 StGB	5	0	0	0	0	0	0	0
652000	Vorteilsgewährung, Bestechung §§ 333, 334, 335 StGB	10	1	0	1	0	0	0	0
652100	Vorteilsgewährung gemäß § 333 StGB	1	0	0	0	0	0	0	0
652200	Bestechung gemäß § 334 StGB	9	1	0	1	0	0	0	0
655000	Sonstige Straftaten im Amt §§ 258a, 339-353d, 355, 357 StGB	174	0	0	0	0	0	0	0
655100	Körperverletzung im Amt gemäß § 340 StGB	98	0	0	0	0	0	0	0
655200	Verletzung des Dienstgeheimnisses gemäß § 353b StGB	21	0	0	0	0	0	0	0
657000	Bestechlichkeit und Bestechung im geschäftlichen Verkehr §§ 299, 300 StGB	5	0	0	0	0	0	0	0
657100	Bestechlichkeit und Bestechung gemäß § 299 StGB	5	0	0	0	0	0	0	0
660000	Strafbarer Eigennutz §§ 284, 285, 287-293, 297 StGB	78	10	0	0	0	0	0	0

Schlüssel der Tat	Straftat	Täter insgesamt pro Delikt	Nicht-deutsche Täter pro Delikt	137 Italien	139 Lettland	436 Indien	439 Iran, Islamische Republik	221 Algerien	155 Slowakei
624000	Vortäuschen einer Straftat § 145d StGB	373	22	0	0	2	0	0	0
624100	Vortäuschen eines Raubes	20	1	0	0	0	0	0	0
624200	Vortäuschen eines Diebstahls	41	4	0	0	0	0	0	0
626000	Gewaltdarstellung § 131 StGB	4	0	0	0	0	0	0	0
626100	Gewaltdarstellung; Schriften an Personen unter 18 Jahren gemäß § 131 Abs. 1 Nr. 3 StGB	2	0	0	0	0	0	0	0
627000	Volksverhetzung gemäß § 130 StGB	144	1	0	0	0	0	0	0
630000	Begünstigung, Strafvereitelung (ohne Strafvereitelung im Amt), Hehlerei und Geldwäsche §§ 257, 258, 259-261 StGB	721	58	1	1	3	2	0	0
631000	Hehlerei von Kfz §§ 259-260a StGB	29	4	1	1	0	0	0	0
631100	Gewerbsmäßige Hehlerei von Kfz gemäß § 260 Abs. 1 Nr. 1 StGB	1	0	0	0	0	0	0	0
632000	Sonstige Hehlerei §§ 259-260a StGB	522	39	0	0	0	0	0	0
632100	Sonstige gewerbsmäßige Hehlerei gemäß § 260 Abs. 1 Nr. 1 StGB	12	4	0	0	0	0	0	0
633000	Geldwäsche, Verschleierung unrechtmäßig erlangter Vermögenswerte gemäß § 261 StGB	112	14	0	0	3	2	0	0
640000	Brandstiftung und Herbeiführen einer Brandgefahr §§ 306-306d, 306f StGB	354	15	0	0	0	0	0	0
641000	(Vorsätzliche) Brandstiftung und Herbeiführen einer Brandgefahr §§ 306-306c, 306f Abs. 1 und 2 StGB	103	5	0	0	0	0	0	0
650000	Wettbewerbs-, Korruptions- und Amtsdelikte §§ 258a, 298-300, 331-353d, 355, 357 StGB	199	1	0	0	0	0	0	0
651000	Vorteilsannahme, Bestechlichkeit §§ 331, 332, 335 StGB	10	0	0	0	0	0	0	0
651100	Vorteilsannahme durch einen Amtsträger oder ein für den öffentlichen Dienst besonders Verpflichteter, Richter oder Schiedsrichter	5	0	0	0	0	0	0	0
651200	Bestechlichkeit gemäß § 332 StGB	5	0	0	0	0	0	0	0
652000	Vorteilsgewährung, Bestechung §§ 333, 334, 335 StGB	10	1	0	0	0	0	0	0
652100	Vorteilsgewährung gemäß § 333 StGB	1	0	0	0	0	0	0	0
652200	Bestechung gemäß § 334 StGB	9	1	0	0	0	0	0	0
655000	Sonstige Straftaten im Amt §§ 258a, 339-353d, 355, 357 StGB	174	0	0	0	0	0	0	0
655100	Körperverletzung im Amt gemäß § 340 StGB	98	0	0	0	0	0	0	0
655200	Verletzung des Dienstgeheimnisses gemäß § 353b StGB	21	0	0	0	0	0	0	0
657000	Bestechlichkeit und Bestechung im geschäftlichen Verkehr §§ 299, 300 StGB	5	0	0	0	0	0	0	0
657100	Bestechlichkeit und Bestechung gemäß § 299 StGB	5	0	0	0	0	0	0	0
660000	Strafbarer Eigennutz §§ 284, 285, 287-293, 297 StGB	78	10	0	0	0	0	0	0

Schlüssel der Tat	Straftat	Täter insgesamt pro Delikt	Nicht-deutsche Täter pro Delikt	122 Bosnien und Herzegowina	461 Pakistan	151 Österreich	142 Litauen	451 Libanon	422 Armenien
624000	Vortäuschen einer Straftat § 145d StGB	373	22	0	0	1	0	0	0
624100	Vortäuschen eines Raubes	20	1	0	0	0	0	0	0
624200	Vortäuschen eines Diebstahls	41	4	0	0	0	0	0	0
626000	Gewaltdarstellung § 131 StGB	4	0	0	0	0	0	0	0
626100	Gewaltdarstellung; Schriften an Personen unter 18 Jahren gemäß § 131 Abs. 1 Nr. 3 StGB	2	0	0	0	0	0	0	0
627000	Volksverhetzung gemäß § 130 StGB	144	1	0	0	0	0	0	0
630000	Begünstigung, Strafvereitelung (ohne Strafvereitelung im Amt), Hehlerei und Geldwäsche §§ 257, 258, 259-261 StGB	721	58	1	3	0	1	0	0
631000	Hehlerei von Kfz §§ 259-260a StGB	29	4	0	0	0	1	0	0
631100	Gewerbsmäßige Hehlerei von Kfz gemäß § 260 Abs. 1 Nr. 1 StGB	1	0	0	0	0	0	0	0
632000	Sonstige Hehlerei §§ 259-260a StGB	522	39	1	1	0	0	0	0
632100	Sonstige gewerbsmäßige Hehlerei gemäß § 260 Abs. 1 Nr. 1 StGB	12	4	0	1	0	0	0	0
633000	Geldwäsche, Verschleierung unrechtmäßig erlangter Vermögenswerte gemäß § 261 StGB	112	14	0	2	0	0	0	0
640000	Brandstiftung und Herbeiführen einer Brandgefahr §§ 306-306d, 306f StGB	354	15	0	0	0	0	0	0
641000	(Vorsätzliche) Brandstiftung und Herbeiführen einer Brandgefahr §§ 306-306c, 306f Abs. 1 und 2 StGB	103	5	0	0	0	0	0	0
650000	Wettbewerbs-, Korruptions- und Amtsdelikte §§ 258a, 298-300, 331-353d, 355, 357 StGB	199	1	0	0	0	0	0	0
651000	Vorteilsannahme, Bestechlichkeit §§ 331, 332, 335 StGB	10	0	0	0	0	0	0	0
651100	Vorteilsannahme durch einen Amtsträger oder ein für den öffentlichen Dienst besonders Verpflichteter, Richter oder Schiedsrichter	5	0	0	0	0	0	0	0
651200	Bestechlichkeit gemäß § 332 StGB	5	0	0	0	0	0	0	0
652000	Vorteilsgewährung, Bestechung §§ 333, 334, 335 StGB	10	1	0	0	0	0	0	0
652100	Vorteilsgewährung gemäß § 333 StGB	1	0	0	0	0	0	0	0
652200	Bestechung gemäß § 334 StGB	9	1	0	0	0	0	0	0
655000	Sonstige Straftaten im Amt §§ 258a, 339-353d, 355, 357 StGB	174	0	0	0	0	0	0	0
655100	Körperverletzung im Amt gemäß § 340 StGB	98	0	0	0	0	0	0	0
655200	Verletzung des Dienstgeheimnisses gemäß § 353b StGB	21	0	0	0	0	0	0	0
657000	Bestechlichkeit und Bestechung im geschäftlichen Verkehr §§ 299, 300 StGB	5	0	0	0	0	0	0	0
657100	Bestechlichkeit und Bestechung gemäß § 299 StGB	5	0	0	0	0	0	0	0
660000	Strafbarer Eigennutz §§ 284, 285, 287-293, 297 StGB	78	10	0	0	0	0	0	0

Schlüssel der Tat	Straftat	Täter insgesamt pro Delikt	Nicht-deutsche Täter pro Delikt	134 Griechenland	169 Belarus	158 Schweiz	252 Marokko	997 staatenlos	129 Frankreich
624000	Vortäuschen einer Straftat § 145d StGB	373	22	0	0	0	0	0	0
624100	Vortäuschen eines Raubes	20	1	0	0	0	0	0	0
624200	Vortäuschen eines Diebstahls	41	4	0	0	0	0	0	0
626000	Gewaltdarstellung § 131 StGB	4	0	0	0	0	0	0	0
626100	Gewaltdarstellung; Schriften an Personen unter 18 Jahren gemäß § 131 Abs. 1 Nr. 3 StGB	2	0	0	0	0	0	0	0
627000	Volksverhetzung gemäß § 130 StGB	144	1	0	0	0	0	0	0
630000	Begünstigung, Strafvereitelung (ohne Strafvereitelung im Amt), Hehlerei und Geldwäsche §§ 257, 258, 259-261 StGB	721	58	1	2	2	0	0	0
631000	Hehlerei von Kfz §§ 259-260a StGB	29	4	0	0	0	0	0	0
631100	Gewerbsmäßige Hehlerei von Kfz gemäß § 260 Abs. 1 Nr. 1 StGB	1	0	0	0	0	0	0	0
632000	Sonstige Hehlerei §§ 259-260a StGB	522	39	1	2	0	0	0	0
632100	Sonstige gewerbsmäßige Hehlerei gemäß § 260 Abs. 1 Nr. 1 StGB	12	4	0	0	0	0	0	0
633000	Geldwäsche, Verschleierung unrechtmäßig erlangter Vermögenswerte gemäß § 261 StGB	112	14	0	0	2	0	0	0
640000	Brandstiftung und Herbeiführen einer Brandgefahr §§ 306-306d, 306f StGB	354	15	0	0	0	0	0	0
641000	(Vorsätzliche) Brandstiftung und Herbeiführen einer Brandgefahr §§ 306-306c, 306f Abs. 1 und 2 StGB	103	5	0	0	0	0	0	0
650000	Wettbewerbs-, Korruptions- und Amtsdelikte §§ 258a, 298-300, 331-353d, 355, 357 StGB	199	1	0	0	0	0	0	0
651000	Vorteilsannahme, Bestechlichkeit §§ 331, 332, 335 StGB	10	0	0	0	0	0	0	0
651100	Vorteilsannahme durch einen Amtsträger oder ein für den öffentlichen Dienst besonders Verpflichteter, Richter oder Schiedsrichter	5	0	0	0	0	0	0	0
651200	Bestechlichkeit gemäß § 332 StGB	5	0	0	0	0	0	0	0
652000	Vorteilsgewährung, Bestechung §§ 333, 334, 335 StGB	10	1	0	0	0	0	0	0
652100	Vorteilsgewährung gemäß § 333 StGB	1	0	0	0	0	0	0	0
652200	Bestechung gemäß § 334 StGB	9	1	0	0	0	0	0	0
655000	Sonstige Straftaten im Amt §§ 258a, 339-353d, 355, 357 StGB	174	0	0	0	0	0	0	0
655100	Körperverletzung im Amt gemäß § 340 StGB	98	0	0	0	0	0	0	0
655200	Verletzung des Dienstgeheimnisses gemäß § 353b StGB	21	0	0	0	0	0	0	0
657000	Bestechlichkeit und Bestechung im geschäftlichen Verkehr §§ 299, 300 StGB	5	0	0	0	0	0	0	0
657100	Bestechlichkeit und Bestechung gemäß § 299 StGB	5	0	0	0	0	0	0	0
660000	Strafbarer Eigennutz §§ 284, 285, 287-293, 297 StGB	78	10	0	0	0	0	0	0

Schlüssel der Tat	Straftat	Täter insgesamt pro Delikt	Nicht-deutsche Täter pro Delikt	248 Libysch-Arabische Dschamahirija	146 Moldau, Republik	148 Niederlande	161 Spanien	130 Kroatien	479 China
624000	Vortäuschen einer Straftat § 145d StGB	373	22	0	0	0	0	0	0
624100	Vortäuschen eines Raubes	20	1	0	0	0	0	0	0
624200	Vortäuschen eines Diebstahls	41	4	0	0	0	0	0	0
626000	Gewaltdarstellung § 131 StGB	4	0	0	0	0	0	0	0
626100	Gewaltdarstellung; Schriften an Personen unter 18 Jahren gemäß § 131 Abs. 1 Nr. 3 StGB	2	0	0	0	0	0	0	0
627000	Volksverhetzung gemäß § 130 StGB	144	1	0	0	0	0	0	0
630000	Begünstigung, Strafvereitelung (ohne Strafvereitelung im Amt), Hehlerei und Geldwäsche §§ 257, 258, 259-261 StGB	721	58	0	0	0	0	1	0
631000	Hehlerei von Kfz §§ 259-260a StGB	29	4	0	0	0	0	0	0
631100	Gewerbsmäßige Hehlerei von Kfz gemäß § 260 Abs. 1 Nr. 1 StGB	1	0	0	0	0	0	0	0
632000	Sonstige Hehlerei §§ 259-260a StGB	522	39	0	0	0	0	1	0
632100	Sonstige gewerbsmäßige Hehlerei gemäß § 260 Abs. 1 Nr. 1 StGB	12	4	0	0	0	0	0	0
633000	Geldwäsche, Verschleierung unrechtmäßig erlangter Vermögenswerte gemäß § 261 StGB	112	14	0	0	0	0	0	0
640000	Brandstiftung und Herbeiführen einer Brandgefahr §§ 306-306d, 306f StGB	354	15	0	0	0	0	0	0
641000	(Vorsätzliche) Brandstiftung und Herbeiführen einer Brandgefahr §§ 306-306c, 306f Abs. 1 und 2 StGB	103	5	0	0	0	0	0	0
650000	Wettbewerbs-, Korruptions- und Amtsdelikte §§ 258a, 298-300, 331-353d, 355, 357 StGB	199	1	0	0	0	0	0	0
651000	Vorteilsannahme, Bestechlichkeit §§ 331, 332, 335 StGB	10	0	0	0	0	0	0	0
651100	Vorteilsannahme durch einen Amtsträger oder ein für den öffentlichen Dienst besonders Verpflichteter, Richter oder Schiedsrichter	5	0	0	0	0	0	0	0
651200	Bestechlichkeit gemäß § 332 StGB	5	0	0	0	0	0	0	0
652000	Vorteilsgewährung, Bestechung §§ 333, 334, 335 StGB	10	1	0	0	0	0	0	0
652100	Vorteilsgewährung gemäß § 333 StGB	1	0	0	0	0	0	0	0
652200	Bestechung gemäß § 334 StGB	9	1	0	0	0	0	0	0
655000	Sonstige Straftaten im Amt §§ 258a, 339-353d, 355, 357 StGB	174	0	0	0	0	0	0	0
655100	Körperverletzung im Amt gemäß § 340 StGB	98	0	0	0	0	0	0	0
655200	Verletzung des Dienstheimnisses gemäß § 353b StGB	21	0	0	0	0	0	0	0
657000	Bestechlichkeit und Bestechung im geschäftlichen Verkehr §§ 299, 300 StGB	5	0	0	0	0	0	0	0
657100	Bestechlichkeit und Bestechung gemäß § 299 StGB	5	0	0	0	0	0	0	0
660000	Strafbarer Eigennutz §§ 284, 285, 287-293, 297 StGB	78	10	0	1	0	0	0	0

Schlüssel der Tat	Straftat	Täter insgesamt pro Delikt	Nicht-deutsche Täter pro Delikt	368 Vereinigte Staaten von Amerika (USA)	168 Verein. Königreich Großbrit./Nordirland	153 Portugal	351 Kuba	131 Slowenien	232 Nigeria
624000	Vortäuschen einer Straftat § 145d StGB	373	22	0	0	1	0	0	0
624100	Vortäuschen eines Raubes	20	1	0	0	0	0	0	0
624200	Vortäuschen eines Diebstahls	41	4	0	0	0	0	0	0
626000	Gewaltdarstellung § 131 StGB	4	0	0	0	0	0	0	0
626100	Gewaltdarstellung; Schriften an Personen unter 18 Jahren gemäß § 131 Abs. 1 Nr. 3 StGB	2	0	0	0	0	0	0	0
627000	Volksverhetzung gemäß § 130 StGB	144	1	0	0	0	0	0	0
630000	Begünstigung, Strafvereitelung (ohne Strafvereitelung im Amt), Hehlerei und Geldwäsche §§ 257, 258, 259-261 StGB	721	58	0	0	0	0	0	0
631000	Hehlerei von Kfz §§ 259-260a StGB	29	4	0	0	0	0	0	0
631100	Gewerbsmäßige Hehlerei von Kfz gemäß § 260 Abs. 1 Nr. 1 StGB	1	0	0	0	0	0	0	0
632000	Sonstige Hehlerei §§ 259-260a StGB	522	39	0	0	0	0	0	0
632100	Sonstige gewerbsmäßige Hehlerei gemäß § 260 Abs. 1 Nr. 1 StGB	12	4	0	0	0	0	0	0
633000	Geldwäsche, Verschleierung unrechtmäßig erlangter Vermögenswerte gemäß § 261 StGB	112	14	0	0	0	0	0	0
640000	Brandstiftung und Herbeiführen einer Brandgefahr §§ 306-306d, 306f StGB	354	15	0	0	0	0	0	0
641000	(Vorsätzliche) Brandstiftung und Herbeiführen einer Brandgefahr §§ 306-306c, 306f Abs. 1 und 2 StGB	103	5	0	0	0	0	0	0
650000	Wettbewerbs-, Korruptions- und Amtsdelikte §§ 258a, 298-300, 331-353d, 355, 357 StGB	199	1	0	0	0	0	0	0
651000	Vorteilsannahme, Bestechlichkeit §§ 331, 332, 335 StGB	10	0	0	0	0	0	0	0
651100	Vorteilsannahme durch einen Amtsträger oder ein für den öffentlichen Dienst besonders Verpflichteter, Richter oder Schiedsrichter	5	0	0	0	0	0	0	0
651200	Bestechlichkeit gemäß § 332 StGB	5	0	0	0	0	0	0	0
652000	Vorteilsgewährung, Bestechung §§ 333, 334, 335 StGB	10	1	0	0	0	0	0	0
652100	Vorteilsgewährung gemäß § 333 StGB	1	0	0	0	0	0	0	0
652200	Bestechung gemäß § 334 StGB	9	1	0	0	0	0	0	0
655000	Sonstige Straftaten im Amt §§ 258a, 339-353d, 355, 357 StGB	174	0	0	0	0	0	0	0
655100	Körperverletzung im Amt gemäß § 340 StGB	98	0	0	0	0	0	0	0
655200	Verletzung des Dienstgeheimnisses gemäß § 353b StGB	21	0	0	0	0	0	0	0
657000	Bestechlichkeit und Bestechung im geschäftlichen Verkehr §§ 299, 300 StGB	5	0	0	0	0	0	0	0
657100	Bestechlichkeit und Bestechung gemäß § 299 StGB	5	0	0	0	0	0	0	0
660000	Strafbarer Eigennutz §§ 284, 285, 287-293, 297 StGB	78	10	0	0	0	0	0	0

Schlüssel der Tat	Straftat	Täter insgesamt pro Delikt	Nicht-deutsche Täter pro Delikt	262 Kamerun	272 Sierra Leone	460 Bangladesch	476 Thailand	477 Usbekistan	254 Mosambik
624000	Vortäuschen einer Straftat § 145d StGB	373	22	0	0	0	1	0	0
624100	Vortäuschen eines Raubes	20	1	0	0	0	0	0	0
624200	Vortäuschen eines Diebstahls	41	4	0	0	0	0	0	0
626000	Gewaltdarstellung § 131 StGB	4	0	0	0	0	0	0	0
626100	Gewaltdarstellung; Schriften an Personen unter 18 Jahren gemäß § 131 Abs. 1 Nr. 3 StGB	2	0	0	0	0	0	0	0
627000	Volksverhetzung gemäß § 130 StGB	144	1	0	0	0	0	0	0
630000	Begünstigung, Strafvereitelung (ohne Strafvereitelung im Amt), Hehlerei und Geldwäsche §§ 257, 258, 259-261 StGB	721	58	1	0	0	0	0	0
631000	Hehlerei von Kfz §§ 259-260a StGB	29	4	0	0	0	0	0	0
631100	Gewerbsmäßige Hehlerei von Kfz gemäß § 260 Abs. 1 Nr. 1 StGB	1	0	0	0	0	0	0	0
632000	Sonstige Hehlerei §§ 259-260a StGB	522	39	0	0	0	0	0	0
632100	Sonstige gewerbsmäßige Hehlerei gemäß § 260 Abs. 1 Nr. 1 StGB	12	4	0	0	0	0	0	0
633000	Geldwäsche, Verschleierung unrechtmäßig erlangter Vermögenswerte gemäß § 261 StGB	112	14	1	0	0	0	0	0
640000	Brandstiftung und Herbeiführen einer Brandgefahr §§ 306-306d, 306f StGB	354	15	0	0	0	0	0	0
641000	(Vorsätzliche) Brandstiftung und Herbeiführen einer Brandgefahr §§ 306-306c, 306f Abs. 1 und 2 StGB	103	5	0	0	0	0	0	0
650000	Wettbewerbs-, Korruptions- und Amtsdelikte §§ 258a, 298-300, 331-353d, 355, 357 StGB	199	1	0	0	0	0	0	0
651000	Vorteilsannahme, Bestechlichkeit §§ 331, 332, 335 StGB	10	0	0	0	0	0	0	0
651100	Vorteilsannahme durch einen Amtsträger oder ein für den öffentlichen Dienst besonders Verpflichteter, Richter oder Schiedsrichter	5	0	0	0	0	0	0	0
651200	Bestechlichkeit gemäß § 332 StGB	5	0	0	0	0	0	0	0
652000	Vorteilsgewährung, Bestechung §§ 333, 334, 335 StGB	10	1	0	0	0	0	0	0
652100	Vorteilsgewährung gemäß § 333 StGB	1	0	0	0	0	0	0	0
652200	Bestechung gemäß § 334 StGB	9	1	0	0	0	0	0	0
655000	Sonstige Straftaten im Amt §§ 258a, 339-353d, 355, 357 StGB	174	0	0	0	0	0	0	0
655100	Körperverletzung im Amt gemäß § 340 StGB	98	0	0	0	0	0	0	0
655200	Verletzung des Dienstgeheimnisses gemäß § 353b StGB	21	0	0	0	0	0	0	0
657000	Bestechlichkeit und Bestechung im geschäftlichen Verkehr §§ 299, 300 StGB	5	0	0	0	0	0	0	0
657100	Bestechlichkeit und Bestechung gemäß § 299 StGB	5	0	0	0	0	0	0	0
660000	Strafbarer Eigennutz §§ 284, 285, 287-293, 297 StGB	78	10	0	0	0	0	0	0

Schlüssel der Tat	Straftat	Täter insgesamt pro Delikt	Nicht-deutsche Täter pro Delikt	287 Ägypten	450 Kirgisistan	127 Estland	157 Schweden	445 Jordanien	140 Montenegro
624000	Vortäuschen einer Straftat § 145d StGB	373	22	2	0	0	0	0	0
624100	Vortäuschen eines Raubes	20	1	0	0	0	0	0	0
624200	Vortäuschen eines Diebstahls	41	4	0	0	0	0	0	0
626000	Gewaltdarstellung § 131 StGB	4	0	0	0	0	0	0	0
626100	Gewaltdarstellung; Schriften an Personen unter 18 Jahren gemäß § 131 Abs. 1 Nr. 3 StGB	2	0	0	0	0	0	0	0
627000	Volksverhetzung gemäß § 130 StGB	144	1	0	0	0	0	0	0
630000	Begünstigung, Strafvereitelung (ohne Strafvereitelung im Amt), Hehlerei und Geldwäsche §§ 257, 258, 259-261 StGB	721	58	0	0	0	0	0	0
631000	Hehlerei von Kfz §§ 259-260a StGB	29	4	0	0	0	0	0	0
631100	Gewerbsmäßige Hehlerei von Kfz gemäß § 260 Abs. 1 Nr. 1 StGB	1	0	0	0	0	0	0	0
632000	Sonstige Hehlerei §§ 259-260a StGB	522	39	0	0	0	0	0	0
632100	Sonstige gewerbsmäßige Hehlerei gemäß § 260 Abs. 1 Nr. 1 StGB	12	4	0	0	0	0	0	0
633000	Geldwäsche, Verschleierung unrechtmäßig erlangter Vermögenswerte gemäß § 261 StGB	112	14	0	0	0	0	0	0
640000	Brandstiftung und Herbeiführen einer Brandgefahr §§ 306-306d, 306f StGB	354	15	0	0	0	0	0	0
641000	(Vorsätzliche) Brandstiftung und Herbeiführen einer Brandgefahr §§ 306-306c, 306f Abs. 1 und 2 StGB	103	5	0	0	0	0	0	0
650000	Wettbewerbs-, Korruptions- und Amtsdelikte §§ 258a, 298-300, 331-353d, 355, 357 StGB	199	1	0	0	0	0	0	0
651000	Vorteilsannahme, Bestechlichkeit §§ 331, 332, 335 StGB	10	0	0	0	0	0	0	0
651100	Vorteilsannahme durch einen Amtsträger oder ein für den öffentlichen Dienst besonders Verpflichteter, Richter oder Schiedsrichter	5	0	0	0	0	0	0	0
651200	Bestechlichkeit gemäß § 332 StGB	5	0	0	0	0	0	0	0
652000	Vorteilsgewährung, Bestechung §§ 333, 334, 335 StGB	10	1	0	0	0	0	0	0
652100	Vorteilsgewährung gemäß § 333 StGB	1	0	0	0	0	0	0	0
652200	Bestechung gemäß § 334 StGB	9	1	0	0	0	0	0	0
655000	Sonstige Straftaten im Amt §§ 258a, 339-353d, 355, 357 StGB	174	0	0	0	0	0	0	0
655100	Körperverletzung im Amt gemäß § 340 StGB	98	0	0	0	0	0	0	0
655200	Verletzung des Dienstgeheimnisses gemäß § 353b StGB	21	0	0	0	0	0	0	0
657000	Bestechlichkeit und Bestechung im geschäftlichen Verkehr §§ 299, 300 StGB	5	0	0	0	0	0	0	0
657100	Bestechlichkeit und Bestechung gemäß § 299 StGB	5	0	0	0	0	0	0	0
660000	Strafbarer Eigennutz §§ 284, 285, 287-293, 297 StGB	78	10	0	0	0	0	0	0

Schlüssel der Tat	Straftat	Täter insgesamt pro Delikt	Nicht-deutsche Täter pro Delikt	327 Brasilien	999 ohne Angabe	124 Belgien	135 Irland	238 Ghana	245 Kongo
624000	Vortäuschen einer Straftat § 145d StGB	373	22	0	0	0	0	0	0
624100	Vortäuschen eines Raubes	20	1	0	0	0	0	0	0
624200	Vortäuschen eines Diebstahls	41	4	0	0	0	0	0	0
626000	Gewaltdarstellung § 131 StGB	4	0	0	0	0	0	0	0
626100	Gewaltdarstellung; Schriften an Personen unter 18 Jahren gemäß § 131 Abs. 1 Nr. 3 StGB	2	0	0	0	0	0	0	0
627000	Volksverhetzung gemäß § 130 StGB	144	1	0	0	0	0	0	0
630000	Begünstigung, Strafvereitelung (ohne Strafvereitelung im Amt), Hehlerei und Geldwäsche §§ 257, 258, 259-261 StGB	721	58	0	0	0	0	0	0
631000	Hehlerei von Kfz §§ 259-260a StGB	29	4	0	0	0	0	0	0
631100	Gewerbsmäßige Hehlerei von Kfz gemäß § 260 Abs. 1 Nr. 1 StGB	1	0	0	0	0	0	0	0
632000	Sonstige Hehlerei §§ 259-260a StGB	522	39	0	0	0	0	0	0
632100	Sonstige gewerbsmäßige Hehlerei gemäß § 260 Abs. 1 Nr. 1 StGB	12	4	0	0	0	0	0	0
633000	Geldwäsche, Verschleierung unrechtmäßig erlangter Vermögenswerte gemäß § 261 StGB	112	14	0	0	0	0	0	0
640000	Brandstiftung und Herbeiführen einer Brandgefahr §§ 306-306d, 306f StGB	354	15	1	0	1	0	0	0
641000	(Vorsätzliche) Brandstiftung und Herbeiführen einer Brandgefahr §§ 306-306c, 306f Abs. 1 und 2 StGB	103	5	0	0	1	0	0	0
650000	Wettbewerbs-, Korruptions- und Amtsdelikte §§ 258a, 298-300, 331-353d, 355, 357 StGB	199	1	0	0	0	0	0	0
651000	Vorteilsannahme, Bestechlichkeit §§ 331, 332, 335 StGB	10	0	0	0	0	0	0	0
651100	Vorteilsannahme durch einen Amtsträger oder ein für den öffentlichen Dienst besonders Verpflichteter, Richter oder Schiedsrichter	5	0	0	0	0	0	0	0
651200	Bestechlichkeit gemäß § 332 StGB	5	0	0	0	0	0	0	0
652000	Vorteilsgewährung, Bestechung §§ 333, 334, 335 StGB	10	1	0	0	0	0	0	0
652100	Vorteilsgewährung gemäß § 333 StGB	1	0	0	0	0	0	0	0
652200	Bestechung gemäß § 334 StGB	9	1	0	0	0	0	0	0
655000	Sonstige Straftaten im Amt §§ 258a, 339-353d, 355, 357 StGB	174	0	0	0	0	0	0	0
655100	Körperverletzung im Amt gemäß § 340 StGB	98	0	0	0	0	0	0	0
655200	Verletzung des Dienstheimnisses gemäß § 353b StGB	21	0	0	0	0	0	0	0
657000	Bestechlichkeit und Bestechung im geschäftlichen Verkehr §§ 299, 300 StGB	5	0	0	0	0	0	0	0
657100	Bestechlichkeit und Bestechung gemäß § 299 StGB	5	0	0	0	0	0	0	0
660000	Strafbarer Eigennutz §§ 284, 285, 287-293, 297 StGB	78	10	0	0	0	0	0	0

Schlüssel der Tat	Straftat	Täter insgesamt pro Delikt	Nicht-deutsche Täter pro Delikt	251 Mali	441 Israel	467 Korea (Republik)	126 Dänemark	149 Norwegen	237 Gambia
624000	Vortäuschen einer Straftat § 145d StGB	373	22	0	1	0	0	0	0
624100	Vortäuschen eines Raubes	20	1	0	0	0	0	0	0
624200	Vortäuschen eines Diebstahls	41	4	0	0	0	0	0	0
626000	Gewaltdarstellung § 131 StGB	4	0	0	0	0	0	0	0
626100	Gewaltdarstellung; Schriften an Personen unter 18 Jahren gemäß § 131 Abs. 1 Nr. 3 StGB	2	0	0	0	0	0	0	0
627000	Volksverhetzung gemäß § 130 StGB	144	1	0	0	0	0	0	0
630000	Begünstigung, Strafvereitelung (ohne Strafvereitelung im Amt), Hehlerei und Geldwäsche §§ 257, 258, 259-261 StGB	721	58	0	0	0	0	0	0
631000	Hehlerei von Kfz §§ 259-260a StGB	29	4	0	0	0	0	0	0
631100	Gewerbsmäßige Hehlerei von Kfz gemäß § 260 Abs. 1 Nr. 1 StGB	1	0	0	0	0	0	0	0
632000	Sonstige Hehlerei §§ 259-260a StGB	522	39	0	0	0	0	0	0
632100	Sonstige gewerbsmäßige Hehlerei gemäß § 260 Abs. 1 Nr. 1 StGB	12	4	0	0	0	0	0	0
633000	Geldwäsche, Verschleierung unrechtmäßig erlangter Vermögenswerte gemäß § 261 StGB	112	14	0	0	0	0	0	0
640000	Brandstiftung und Herbeiführen einer Brandgefahr §§ 306-306d, 306f StGB	354	15	0	0	0	0	0	0
641000	(Vorsätzliche) Brandstiftung und Herbeiführen einer Brandgefahr §§ 306-306c, 306f Abs. 1 und 2 StGB	103	5	0	0	0	0	0	0
650000	Wettbewerbs-, Korruptions- und Amtsdelikte §§ 258a, 298-300, 331-353d, 355, 357 StGB	199	1	0	0	0	0	0	0
651000	Vorteilsannahme, Bestechlichkeit §§ 331, 332, 335 StGB	10	0	0	0	0	0	0	0
651100	Vorteilsannahme durch einen Amtsträger oder ein für den öffentlichen Dienst besonders Verpflichteter, Richter oder Schiedsrichter	5	0	0	0	0	0	0	0
651200	Bestechlichkeit gemäß § 332 StGB	5	0	0	0	0	0	0	0
652000	Vorteilsgewährung, Bestechung §§ 333, 334, 335 StGB	10	1	0	0	0	0	0	0
652100	Vorteilsgewährung gemäß § 333 StGB	1	0	0	0	0	0	0	0
652200	Bestechung gemäß § 334 StGB	9	1	0	0	0	0	0	0
655000	Sonstige Straftaten im Amt §§ 258a, 339-353d, 355, 357 StGB	174	0	0	0	0	0	0	0
655100	Körperverletzung im Amt gemäß § 340 StGB	98	0	0	0	0	0	0	0
655200	Verletzung des Dienstgeheimnisses gemäß § 353b StGB	21	0	0	0	0	0	0	0
657000	Bestechlichkeit und Bestechung im geschäftlichen Verkehr §§ 299, 300 StGB	5	0	0	0	0	0	0	0
657100	Bestechlichkeit und Bestechung gemäß § 299 StGB	5	0	0	0	0	0	0	0
660000	Strafbarer Eigennutz §§ 284, 285, 287-293, 297 StGB	78	10	0	0	1	0	0	0

Schlüssel der Tat	Straftat	Täter insgesamt pro Delikt	Nicht-deutsche Täter pro Delikt	243 Kenia	259 Guinea-Bissau	437 Indonesien	469 Vereinigte Arabische Emirate	470 Tadschikistan	472 Saudi-Arabien
624000	Vortäuschen einer Straftat § 145d StGB	373	22	0	0	0	0	0	0
624100	Vortäuschen eines Raubes	20	1	0	0	0	0	0	0
624200	Vortäuschen eines Diebstahls	41	4	0	0	0	0	0	0
626000	Gewaltdarstellung § 131 StGB	4	0	0	0	0	0	0	0
626100	Gewaltdarstellung; Schriften an Personen unter 18 Jahren gemäß § 131 Abs. 1 Nr. 3 StGB	2	0	0	0	0	0	0	0
627000	Volksverhetzung gemäß § 130 StGB	144	1	0	0	0	0	0	0
630000	Begünstigung, Strafvereitelung (ohne Strafvereitelung im Amt), Hehlerei und Geldwäsche §§ 257, 258, 259-261 StGB	721	58	0	0	0	0	1	0
631000	Hehlerei von Kfz §§ 259-260a StGB	29	4	0	0	0	0	0	0
631100	Gewerbsmäßige Hehlerei von Kfz gemäß § 260 Abs. 1 Nr. 1 StGB	1	0	0	0	0	0	0	0
632000	Sonstige Hehlerei §§ 259-260a StGB	522	39	0	0	0	0	1	0
632100	Sonstige gewerbsmäßige Hehlerei gemäß § 260 Abs. 1 Nr. 1 StGB	12	4	0	0	0	0	0	0
633000	Geldwäsche, Verschleierung unrechtmäßig erlangter Vermögenswerte gemäß § 261 StGB	112	14	0	0	0	0	0	0
640000	Brandstiftung und Herbeiführen einer Brandgefahr §§ 306-306d, 306f StGB	354	15	0	0	0	0	0	0
641000	(Vorsätzliche) Brandstiftung und Herbeiführen einer Brandgefahr §§ 306-306c, 306f Abs. 1 und 2 StGB	103	5	0	0	0	0	0	0
650000	Wettbewerbs-, Korruptions- und Amtsdelikte §§ 258a, 298-300, 331-353d, 355, 357 StGB	199	1	0	0	0	0	0	0
651000	Vorteilsannahme, Bestechlichkeit §§ 331, 332, 335 StGB	10	0	0	0	0	0	0	0
651100	Vorteilsannahme durch einen Amtsträger oder ein für den öffentlichen Dienst besonders Verpflichteter, Richter oder Schiedsrichter	5	0	0	0	0	0	0	0
651200	Bestechlichkeit gemäß § 332 StGB	5	0	0	0	0	0	0	0
652000	Vorteilsgewährung, Bestechung §§ 333, 334, 335 StGB	10	1	0	0	0	0	0	0
652100	Vorteilsgewährung gemäß § 333 StGB	1	0	0	0	0	0	0	0
652200	Bestechung gemäß § 334 StGB	9	1	0	0	0	0	0	0
655000	Sonstige Straftaten im Amt §§ 258a, 339-353d, 355, 357 StGB	174	0	0	0	0	0	0	0
655100	Körperverletzung im Amt gemäß § 340 StGB	98	0	0	0	0	0	0	0
655200	Verletzung des Dienstgeheimnisses gemäß § 353b StGB	21	0	0	0	0	0	0	0
657000	Bestechlichkeit und Bestechung im geschäftlichen Verkehr §§ 299, 300 StGB	5	0	0	0	0	0	0	0
657100	Bestechlichkeit und Bestechung gemäß § 299 StGB	5	0	0	0	0	0	0	0
660000	Strafbarer Eigennutz §§ 284, 285, 287-293, 297 StGB	78	10	0	0	0	0	0	0

Schlüssel der Tat	Straftat	Täter insgesamt pro Delikt	Nicht-deutsche Täter pro Delikt	225 Äthiopien	255 Niger	263 Südafrika	265 Ruanda	332 Chile	367 Venezuela
624000	Vortäuschen einer Straftat § 145d StGB	373	22	0	0	0	0	0	0
624100	Vortäuschen eines Raubes	20	1	0	0	0	0	0	0
624200	Vortäuschen eines Diebstahls	41	4	0	0	0	0	0	0
626000	Gewaltdarstellung § 131 StGB	4	0	0	0	0	0	0	0
626100	Gewaltdarstellung; Schriften an Personen unter 18 Jahren gemäß § 131 Abs. 1 Nr. 3 StGB	2	0	0	0	0	0	0	0
627000	Volksverhetzung gemäß § 130 StGB	144	1	0	0	0	0	0	0
630000	Begünstigung, Strafvereitelung (ohne Strafvereitelung im Amt), Hehlerei und Geldwäsche §§ 257, 258, 259-261 StGB	721	58	0	0	0	0	0	0
631000	Hehlerei von Kfz §§ 259-260a StGB	29	4	0	0	0	0	0	0
631100	Gewerbsmäßige Hehlerei von Kfz gemäß § 260 Abs. 1 Nr. 1 StGB	1	0	0	0	0	0	0	0
632000	Sonstige Hehlerei §§ 259-260a StGB	522	39	0	0	0	0	0	0
632100	Sonstige gewerbsmäßige Hehlerei gemäß § 260 Abs. 1 Nr. 1 StGB	12	4	0	0	0	0	0	0
633000	Geldwäsche, Verschleierung unrechtmäßig erlangter Vermögenswerte gemäß § 261 StGB	112	14	0	0	0	0	0	0
640000	Brandstiftung und Herbeiführen einer Brandgefahr §§ 306-306d, 306f StGB	354	15	0	0	0	0	0	0
641000	(Vorsätzliche) Brandstiftung und Herbeiführen einer Brandgefahr §§ 306-306c, 306f Abs. 1 und 2 StGB	103	5	0	0	0	0	0	0
650000	Wettbewerbs-, Korruptions- und Amtsdelikte §§ 258a, 298-300, 331-353d, 355, 357 StGB	199	1	0	0	0	0	0	0
651000	Vorteilsannahme, Bestechlichkeit §§ 331, 332, 335 StGB	10	0	0	0	0	0	0	0
651100	Vorteilsannahme durch einen Amtsträger oder ein für den öffentlichen Dienst besonders Verpflichteter, Richter oder Schiedsrichter	5	0	0	0	0	0	0	0
651200	Bestechlichkeit gemäß § 332 StGB	5	0	0	0	0	0	0	0
652000	Vorteilsgewährung, Bestechung §§ 333, 334, 335 StGB	10	1	0	0	0	0	0	0
652100	Vorteilsgewährung gemäß § 333 StGB	1	0	0	0	0	0	0	0
652200	Bestechung gemäß § 334 StGB	9	1	0	0	0	0	0	0
655000	Sonstige Straftaten im Amt §§ 258a, 339-353d, 355, 357 StGB	174	0	0	0	0	0	0	0
655100	Körperverletzung im Amt gemäß § 340 StGB	98	0	0	0	0	0	0	0
655200	Verletzung des Dienstheimnisses gemäß § 353b StGB	21	0	0	0	0	0	0	0
657000	Bestechlichkeit und Bestechung im geschäftlichen Verkehr §§ 299, 300 StGB	5	0	0	0	0	0	0	0
657100	Bestechlichkeit und Bestechung gemäß § 299 StGB	5	0	0	0	0	0	0	0
660000	Strafbarer Eigennutz §§ 284, 285, 287-293, 297 StGB	78	10	0	0	0	0	0	0

Schlüssel der Tat	Straftat	Täter insgesamt pro Delikt	Nicht-deutsche Täter pro Delikt	458 Nepal	223 Angola	231 Cote d'Ivoire (Elfenbeinküste)	258 Burkina Faso	323 Argentinien	333 Dominica
624000	Vortäuschen einer Straftat § 145d StGB	373	22	0	0	0	0	0	0
624100	Vortäuschen eines Raubes	20	1	0	0	0	0	0	0
624200	Vortäuschen eines Diebstahls	41	4	0	0	0	0	0	0
626000	Gewaltdarstellung § 131 StGB	4	0	0	0	0	0	0	0
626100	Gewaltdarstellung; Schriften an Personen unter 18 Jahren gemäß § 131 Abs. 1 Nr. 3 StGB	2	0	0	0	0	0	0	0
627000	Volksverhetzung gemäß § 130 StGB	144	1	0	0	0	0	0	0
630000	Begünstigung, Strafvereitelung (ohne Strafvereitelung im Amt), Hehlerei und Geldwäsche §§ 257, 258, 259-261 StGB	721	58	0	0	0	0	0	0
631000	Hehlerei von Kfz §§ 259-260a StGB	29	4	0	0	0	0	0	0
631100	Gewerbsmäßige Hehlerei von Kfz gemäß § 260 Abs. 1 Nr. 1 StGB	1	0	0	0	0	0	0	0
632000	Sonstige Hehlerei §§ 259-260a StGB	522	39	0	0	0	0	0	0
632100	Sonstige gewerbsmäßige Hehlerei gemäß § 260 Abs. 1 Nr. 1 StGB	12	4	0	0	0	0	0	0
633000	Geldwäsche, Verschleierung unrechtmäßig erlangter Vermögenswerte gemäß § 261 StGB	112	14	0	0	0	0	0	0
640000	Brandstiftung und Herbeiführen einer Brandgefahr §§ 306-306d, 306f StGB	354	15	0	0	0	0	0	0
641000	(Vorsätzliche) Brandstiftung und Herbeiführen einer Brandgefahr §§ 306-306c, 306f Abs. 1 und 2 StGB	103	5	0	0	0	0	0	0
650000	Wettbewerbs-, Korruptions- und Amtsdelikte §§ 258a, 298-300, 331-353d, 355, 357 StGB	199	1	0	0	0	0	0	0
651000	Vorteilsannahme, Bestechlichkeit §§ 331, 332, 335 StGB	10	0	0	0	0	0	0	0
651100	Vorteilsannahme durch einen Amtsträger oder ein für den öffentlichen Dienst besonders Verpflichteter, Richter oder Schiedsrichter	5	0	0	0	0	0	0	0
651200	Bestechlichkeit gemäß § 332 StGB	5	0	0	0	0	0	0	0
652000	Vorteilsgewährung, Bestechung §§ 333, 334, 335 StGB	10	1	0	0	0	0	0	0
652100	Vorteilsgewährung gemäß § 333 StGB	1	0	0	0	0	0	0	0
652200	Bestechung gemäß § 334 StGB	9	1	0	0	0	0	0	0
655000	Sonstige Straftaten im Amt §§ 258a, 339-353d, 355, 357 StGB	174	0	0	0	0	0	0	0
655100	Körperverletzung im Amt gemäß § 340 StGB	98	0	0	0	0	0	0	0
655200	Verletzung des Dienstheimnisses gemäß § 353b StGB	21	0	0	0	0	0	0	0
657000	Bestechlichkeit und Bestechung im geschäftlichen Verkehr §§ 299, 300 StGB	5	0	0	0	0	0	0	0
657100	Bestechlichkeit und Bestechung gemäß § 299 StGB	5	0	0	0	0	0	0	0
660000	Strafbarer Eigennutz §§ 284, 285, 287-293, 297 StGB	78	10	0	0	0	0	0	0

Schlüssel der Tat	Straftat	Täter insgesamt pro Delikt	Nicht-deutsche Täter pro Delikt	335 Dominikanische Republik	345 Guatemala	348 Kanada	349 Kolumbien	434 Korea (Demokratische Volksrepublik)	457 Mongolei
624000	Vortäuschen einer Straftat § 145d StGB	373	22	0	0	0	1	0	0
624100	Vortäuschen eines Raubes	20	1	0	0	0	0	0	0
624200	Vortäuschen eines Diebstahls	41	4	0	0	0	0	0	0
626000	Gewaltdarstellung § 131 StGB	4	0	0	0	0	0	0	0
626100	Gewaltdarstellung; Schriften an Personen unter 18 Jahren gemäß § 131 Abs. 1 Nr. 3 StGB	2	0	0	0	0	0	0	0
627000	Volksverhetzung gemäß § 130 StGB	144	1	0	0	0	0	0	0
630000	Begünstigung, Strafvereitelung (ohne Strafvereitelung im Amt), Hehlerei und Geldwäsche §§ 257, 258, 259-261 StGB	721	58	0	0	0	0	0	0
631000	Hehlerei von Kfz §§ 259-260a StGB	29	4	0	0	0	0	0	0
631100	Gewerbsmäßige Hehlerei von Kfz gemäß § 260 Abs. 1 Nr. 1 StGB	1	0	0	0	0	0	0	0
632000	Sonstige Hehlerei §§ 259-260a StGB	522	39	0	0	0	0	0	0
632100	Sonstige gewerbsmäßige Hehlerei gemäß § 260 Abs. 1 Nr. 1 StGB	12	4	0	0	0	0	0	0
633000	Geldwäsche, Verschleierung unrechtmäßig erlangter Vermögenswerte gemäß § 261 StGB	112	14	0	0	0	0	0	0
640000	Brandstiftung und Herbeiführen einer Brandgefahr §§ 306-306d, 306f StGB	354	15	0	0	0	0	0	0
641000	(Vorsätzliche) Brandstiftung und Herbeiführen einer Brandgefahr §§ 306-306c, 306f Abs. 1 und 2 StGB	103	5	0	0	0	0	0	0
650000	Wettbewerbs-, Korruptions- und Amtsdelikte §§ 258a, 298-300, 331-353d, 355, 357 StGB	199	1	0	0	0	0	0	0
651000	Vorteilsannahme, Bestechlichkeit §§ 331, 332, 335 StGB	10	0	0	0	0	0	0	0
651100	Vorteilsannahme durch einen Amtsträger oder ein für den öffentlichen Dienst besonders Verpflichteter, Richter oder Schiedsrichter	5	0	0	0	0	0	0	0
651200	Bestechlichkeit gemäß § 332 StGB	5	0	0	0	0	0	0	0
652000	Vorteilsgewährung, Bestechung §§ 333, 334, 335 StGB	10	1	0	0	0	0	0	0
652100	Vorteilsgewährung gemäß § 333 StGB	1	0	0	0	0	0	0	0
652200	Bestechung gemäß § 334 StGB	9	1	0	0	0	0	0	0
655000	Sonstige Straftaten im Amt §§ 258a, 339-353d, 355, 357 StGB	174	0	0	0	0	0	0	0
655100	Körperverletzung im Amt gemäß § 340 StGB	98	0	0	0	0	0	0	0
655200	Verletzung des Dienstgeheimnisses gemäß § 353b StGB	21	0	0	0	0	0	0	0
657000	Bestechlichkeit und Bestechung im geschäftlichen Verkehr §§ 299, 300 StGB	5	0	0	0	0	0	0	0
657100	Bestechlichkeit und Bestechung gemäß § 299 StGB	5	0	0	0	0	0	0	0
660000	Strafbarer Eigennutz §§ 284, 285, 287-293, 297 StGB	78	10	0	0	0	0	0	0

Schlüssel der Tat	Straftat	Täter insgesamt pro Delikt	Nicht-deutsche Täter pro Delikt	524 Salomonen	128 Finnland	143 Luxemburg	145 Malta	229 Benin	233 Simbabwe
624000	Vortäuschen einer Straftat § 145d StGB	373	22	0	0	0	0	0	0
624100	Vortäuschen eines Raubes	20	1	0	0	0	0	0	0
624200	Vortäuschen eines Diebstahls	41	4	0	0	0	0	0	0
626000	Gewaltdarstellung § 131 StGB	4	0	0	0	0	0	0	0
626100	Gewaltdarstellung; Schriften an Personen unter 18 Jahren gemäß § 131 Abs. 1 Nr. 3 StGB	2	0	0	0	0	0	0	0
627000	Volksverhetzung gemäß § 130 StGB	144	1	0	0	0	0	0	0
630000	Begünstigung, Strafvereitelung (ohne Strafvereitelung im Amt), Hehlerei und Geldwäsche §§ 257, 258, 259-261 StGB	721	58	0	0	0	0	0	0
631000	Hehlerei von Kfz §§ 259-260a StGB	29	4	0	0	0	0	0	0
631100	Gewerbsmäßige Hehlerei von Kfz gemäß § 260 Abs. 1 Nr. 1 StGB	1	0	0	0	0	0	0	0
632000	Sonstige Hehlerei §§ 259-260a StGB	522	39	0	0	0	0	0	0
632100	Sonstige gewerbsmäßige Hehlerei gemäß § 260 Abs. 1 Nr. 1 StGB	12	4	0	0	0	0	0	0
633000	Geldwäsche, Verschleierung unrechtmäßig erlangter Vermögenswerte gemäß § 261 StGB	112	14	0	0	0	0	0	0
640000	Brandstiftung und Herbeiführen einer Brandgefahr §§ 306-306d, 306f StGB	354	15	0	0	0	0	0	0
641000	(Vorsätzliche) Brandstiftung und Herbeiführen einer Brandgefahr §§ 306-306c, 306f Abs. 1 und 2 StGB	103	5	0	0	0	0	0	0
650000	Wettbewerbs-, Korruptions- und Amtsdelikte §§ 258a, 298-300, 331-353d, 355, 357 StGB	199	1	0	0	0	0	0	0
651000	Vorteilsannahme, Bestechlichkeit §§ 331, 332, 335 StGB	10	0	0	0	0	0	0	0
651100	Vorteilsannahme durch einen Amtsträger oder ein für den öffentlichen Dienst besonders Verpflichteter, Richter oder Schiedsrichter	5	0	0	0	0	0	0	0
651200	Bestechlichkeit gemäß § 332 StGB	5	0	0	0	0	0	0	0
652000	Vorteilsgewährung, Bestechung §§ 333, 334, 335 StGB	10	1	0	0	0	0	0	0
652100	Vorteilsgewährung gemäß § 333 StGB	1	0	0	0	0	0	0	0
652200	Bestechung gemäß § 334 StGB	9	1	0	0	0	0	0	0
655000	Sonstige Straftaten im Amt §§ 258a, 339-353d, 355, 357 StGB	174	0	0	0	0	0	0	0
655100	Körperverletzung im Amt gemäß § 340 StGB	98	0	0	0	0	0	0	0
655200	Verletzung des Dienstgeheimnisses gemäß § 353b StGB	21	0	0	0	0	0	0	0
657000	Bestechlichkeit und Bestechung im geschäftlichen Verkehr §§ 299, 300 StGB	5	0	0	0	0	0	0	0
657100	Bestechlichkeit und Bestechung gemäß § 299 StGB	5	0	0	0	0	0	0	0
660000	Strafbarer Eigennutz §§ 284, 285, 287-293, 297 StGB	78	10	0	0	0	0	0	0

Schlüssel der Tat	Straftat	Täter insgesamt pro Delikt	Nicht-deutsche Täter pro Delikt	239 Mauretanien	267 Namibia	269 Senegal	277 Sudan	284 Tschad	334 Costa Rica
624000	Vortäuschen einer Straftat § 145d StGB	373	22	0	0	0	0	0	0
624100	Vortäuschen eines Raubes	20	1	0	0	0	0	0	0
624200	Vortäuschen eines Diebstahls	41	4	0	0	0	0	0	0
626000	Gewaltdarstellung § 131 StGB	4	0	0	0	0	0	0	0
626100	Gewaltdarstellung; Schriften an Personen unter 18 Jahren gemäß § 131 Abs. 1 Nr. 3 StGB	2	0	0	0	0	0	0	0
627000	Volksverhetzung gemäß § 130 StGB	144	1	0	0	0	0	0	0
630000	Begünstigung, Strafvereitelung (ohne Strafvereitelung im Amt), Hehlerei und Geldwäsche §§ 257, 258, 259-261 StGB	721	58	0	0	0	0	0	0
631000	Hehlerei von Kfz §§ 259-260a StGB	29	4	0	0	0	0	0	0
631100	Gewerbsmäßige Hehlerei von Kfz gemäß § 260 Abs. 1 Nr. 1 StGB	1	0	0	0	0	0	0	0
632000	Sonstige Hehlerei §§ 259-260a StGB	522	39	0	0	0	0	0	0
632100	Sonstige gewerbsmäßige Hehlerei gemäß § 260 Abs. 1 Nr. 1 StGB	12	4	0	0	0	0	0	0
633000	Geldwäsche, Verschleierung unrechtmäßig erlangter Vermögenswerte gemäß § 261 StGB	112	14	0	0	0	0	0	0
640000	Brandstiftung und Herbeiführen einer Brandgefahr §§ 306-306d, 306f StGB	354	15	0	0	0	0	0	0
641000	(Vorsätzliche) Brandstiftung und Herbeiführen einer Brandgefahr §§ 306-306c, 306f Abs. 1 und 2 StGB	103	5	0	0	0	0	0	0
650000	Wettbewerbs-, Korruptions- und Amtsdelikte §§ 258a, 298-300, 331-353d, 355, 357 StGB	199	1	0	0	0	0	0	0
651000	Vorteilsannahme, Bestechlichkeit §§ 331, 332, 335 StGB	10	0	0	0	0	0	0	0
651100	Vorteilsannahme durch einen Amtsträger oder ein für den öffentlichen Dienst besonders Verpflichteter, Richter oder Schiedsrichter	5	0	0	0	0	0	0	0
651200	Bestechlichkeit gemäß § 332 StGB	5	0	0	0	0	0	0	0
652000	Vorteilsgewährung, Bestechung §§ 333, 334, 335 StGB	10	1	0	0	0	0	0	0
652100	Vorteilsgewährung gemäß § 333 StGB	1	0	0	0	0	0	0	0
652200	Bestechung gemäß § 334 StGB	9	1	0	0	0	0	0	0
655000	Sonstige Straftaten im Amt §§ 258a, 339-353d, 355, 357 StGB	174	0	0	0	0	0	0	0
655100	Körperverletzung im Amt gemäß § 340 StGB	98	0	0	0	0	0	0	0
655200	Verletzung des Dienstheimnisses gemäß § 353b StGB	21	0	0	0	0	0	0	0
657000	Bestechlichkeit und Bestechung im geschäftlichen Verkehr §§ 299, 300 StGB	5	0	0	0	0	0	0	0
657100	Bestechlichkeit und Bestechung gemäß § 299 StGB	5	0	0	0	0	0	0	0
660000	Strafbarer Eigennutz §§ 284, 285, 287-293, 297 StGB	78	10	0	0	0	0	0	0

Schlüssel der Tat	Straftat	Täter insgesamt pro Delikt	Nicht-deutsche Täter pro Delikt	336 Ecuador	347 Honduras	353 Mexiko	359 Paraguay	361 Peru	431 Sri Lanka
624000	Vortäuschen einer Straftat § 145d StGB	373	22	0	0	0	0	0	0
624100	Vortäuschen eines Raubes	20	1	0	0	0	0	0	0
624200	Vortäuschen eines Diebstahls	41	4	0	0	0	0	0	0
626000	Gewaltdarstellung § 131 StGB	4	0	0	0	0	0	0	0
626100	Gewaltdarstellung; Schriften an Personen unter 18 Jahren gemäß § 131 Abs. 1 Nr. 3 StGB	2	0	0	0	0	0	0	0
627000	Volksverhetzung gemäß § 130 StGB	144	1	0	0	0	0	0	0
630000	Begünstigung, Strafvereitelung (ohne Strafvereitelung im Amt), Hehlerei und Geldwäsche §§ 257, 258, 259-261 StGB	721	58	0	0	0	0	0	0
631000	Hehlerei von Kfz §§ 259-260a StGB	29	4	0	0	0	0	0	0
631100	Gewerbsmäßige Hehlerei von Kfz gemäß § 260 Abs. 1 Nr. 1 StGB	1	0	0	0	0	0	0	0
632000	Sonstige Hehlerei §§ 259-260a StGB	522	39	0	0	0	0	0	0
632100	Sonstige gewerbsmäßige Hehlerei gemäß § 260 Abs. 1 Nr. 1 StGB	12	4	0	0	0	0	0	0
633000	Geldwäsche, Verschleierung unrechtmäßig erlangter Vermögenswerte gemäß § 261 StGB	112	14	0	0	0	0	0	0
640000	Brandstiftung und Herbeiführen einer Brandgefahr §§ 306-306d, 306f StGB	354	15	0	0	0	0	0	0
641000	(Vorsätzliche) Brandstiftung und Herbeiführen einer Brandgefahr §§ 306-306c, 306f Abs. 1 und 2 StGB	103	5	0	0	0	0	0	0
650000	Wettbewerbs-, Korruptions- und Amtsdelikte §§ 258a, 298-300, 331-353d, 355, 357 StGB	199	1	0	0	0	0	0	0
651000	Vorteilsannahme, Bestechlichkeit §§ 331, 332, 335 StGB	10	0	0	0	0	0	0	0
651100	Vorteilsannahme durch einen Amtsträger oder ein für den öffentlichen Dienst besonders Verpflichteter, Richter oder Schiedsrichter	5	0	0	0	0	0	0	0
651200	Bestechlichkeit gemäß § 332 StGB	5	0	0	0	0	0	0	0
652000	Vorteilsgewährung, Bestechung §§ 333, 334, 335 StGB	10	1	0	0	0	0	0	0
652100	Vorteilsgewährung gemäß § 333 StGB	1	0	0	0	0	0	0	0
652200	Bestechung gemäß § 334 StGB	9	1	0	0	0	0	0	0
655000	Sonstige Straftaten im Amt §§ 258a, 339-353d, 355, 357 StGB	174	0	0	0	0	0	0	0
655100	Körperverletzung im Amt gemäß § 340 StGB	98	0	0	0	0	0	0	0
655200	Verletzung des Dienstheimnisses gemäß § 353b StGB	21	0	0	0	0	0	0	0
657000	Bestechlichkeit und Bestechung im geschäftlichen Verkehr §§ 299, 300 StGB	5	0	0	0	0	0	0	0
657100	Bestechlichkeit und Bestechung gemäß § 299 StGB	5	0	0	0	0	0	0	0
660000	Strafbarer Eigennutz §§ 284, 285, 287-293, 297 StGB	78	10	0	0	0	0	0	0

Schlüssel der Tat	Straftat	Täter insgesamt pro Delikt	Nicht-deutsche Täter pro Delikt	442 Japan	446 Kambodscha	449 Laos, Demokratische Volksrepublik	462 Philippinen	471 Turkmenistan	523 Australien
624000	Vortäuschen einer Straftat § 145d StGB	373	22	0	0	0	0	0	0
624100	Vortäuschen eines Raubes	20	1	0	0	0	0	0	0
624200	Vortäuschen eines Diebstahls	41	4	0	0	0	0	0	0
626000	Gewaltdarstellung § 131 StGB	4	0	0	0	0	0	0	0
626100	Gewaltdarstellung; Schriften an Personen unter 18 Jahren gemäß § 131 Abs. 1 Nr. 3 StGB	2	0	0	0	0	0	0	0
627000	Volksverhetzung gemäß § 130 StGB	144	1	0	0	0	0	0	0
630000	Begünstigung, Strafvereitelung (ohne Strafvereitelung im Amt), Hehlerei und Geldwäsche §§ 257, 258, 259-261 StGB	721	58	0	0	0	0	0	0
631000	Hehlerei von Kfz §§ 259-260a StGB	29	4	0	0	0	0	0	0
631100	Gewerbsmäßige Hehlerei von Kfz gemäß § 260 Abs. 1 Nr. 1 StGB	1	0	0	0	0	0	0	0
632000	Sonstige Hehlerei §§ 259-260a StGB	522	39	0	0	0	0	0	0
632100	Sonstige gewerbsmäßige Hehlerei gemäß § 260 Abs. 1 Nr. 1 StGB	12	4	0	0	0	0	0	0
633000	Geldwäsche, Verschleierung unrechtmäßig erlangter Vermögenswerte gemäß § 261 StGB	112	14	0	0	0	0	0	0
640000	Brandstiftung und Herbeiführen einer Brandgefahr §§ 306-306d, 306f StGB	354	15	0	0	0	0	0	0
641000	(Vorsätzliche) Brandstiftung und Herbeiführen einer Brandgefahr §§ 306-306c, 306f Abs. 1 und 2 StGB	103	5	0	0	0	0	0	0
650000	Wettbewerbs-, Korruptions- und Amtsdelikte §§ 258a, 298-300, 331-353d, 355, 357 StGB	199	1	0	0	0	0	0	0
651000	Vorteilsannahme, Bestechlichkeit §§ 331, 332, 335 StGB	10	0	0	0	0	0	0	0
651100	Vorteilsannahme durch einen Amtsträger oder ein für den öffentlichen Dienst besonders Verpflichteter, Richter oder Schiedsrichter	5	0	0	0	0	0	0	0
651200	Bestechlichkeit gemäß § 332 StGB	5	0	0	0	0	0	0	0
652000	Vorteilsgewährung, Bestechung §§ 333, 334, 335 StGB	10	1	0	0	0	0	0	0
652100	Vorteilsgewährung gemäß § 333 StGB	1	0	0	0	0	0	0	0
652200	Bestechung gemäß § 334 StGB	9	1	0	0	0	0	0	0
655000	Sonstige Straftaten im Amt §§ 258a, 339-353d, 355, 357 StGB	174	0	0	0	0	0	0	0
655100	Körperverletzung im Amt gemäß § 340 StGB	98	0	0	0	0	0	0	0
655200	Verletzung des Dienstheimnisses gemäß § 353b StGB	21	0	0	0	0	0	0	0
657000	Bestechlichkeit und Bestechung im geschäftlichen Verkehr §§ 299, 300 StGB	5	0	0	0	0	0	0	0
657100	Bestechlichkeit und Bestechung gemäß § 299 StGB	5	0	0	0	0	0	0	0
660000	Strafbarer Eigennutz §§ 284, 285, 287-293, 297 StGB	78	10	0	0	0	0	0	0

Schlüssel der Tat	Straftat	Täter insgesamt pro Delikt	Nicht-deutsche Täter pro Delikt	536 Neuseeland	538 Papua-Neuguinea	283 Togo
624000	Vortäuschen einer Straftat § 145d StGB	373	22	0	0	0
624100	Vortäuschen eines Raubes	20	1	0	0	0
624200	Vortäuschen eines Diebstahls	41	4	0	0	0
626000	Gewaltdarstellung § 131 StGB	4	0	0	0	0
626100	Gewaltdarstellung; Schriften an Personen unter 18 Jahren gemäß § 131 Abs. 1 Nr. 3 StGB	2	0	0	0	0
627000	Volksverhetzung gemäß § 130 StGB	144	1	0	0	0
630000	Begünstigung, Strafvereitelung (ohne Strafvereitelung im Amt), Hehlerei und Geldwäsche §§ 257, 258, 259-261 StGB	721	58	0	0	0
631000	Hehlerei von Kfz §§ 259-260a StGB	29	4	0	0	0
631100	Gewerbsmäßige Hehlerei von Kfz gemäß § 260 Abs. 1 Nr. 1 StGB	1	0	0	0	0
632000	Sonstige Hehlerei §§ 259-260a StGB	522	39	0	0	0
632100	Sonstige gewerbsmäßige Hehlerei gemäß § 260 Abs. 1 Nr. 1 StGB	12	4	0	0	0
633000	Geldwäsche, Verschleierung unrechtmäßig erlangter Vermögenswerte gemäß § 261 StGB	112	14	0	0	0
640000	Brandstiftung und Herbeiführen einer Brandgefahr §§ 306-306d, 306f StGB	354	15	0	0	0
641000	(Vorsätzliche) Brandstiftung und Herbeiführen einer Brandgefahr §§ 306-306c, 306f Abs. 1 und 2 StGB	103	5	0	0	0
650000	Wettbewerbs-, Korruptions- und Amtsdelikte §§ 258a, 298-300, 331-353d, 355, 357 StGB	199	1	0	0	0
651000	Vorteilsannahme, Bestechlichkeit §§ 331, 332, 335 StGB	10	0	0	0	0
651100	Vorteilsannahme durch einen Amtsträger oder ein für den öffentlichen Dienst besonders Verpflichteter, Richter oder Schiedsrichter	5	0	0	0	0
651200	Bestechlichkeit gemäß § 332 StGB	5	0	0	0	0
652000	Vorteilsgewährung, Bestechung §§ 333, 334, 335 StGB	10	1	0	0	0
652100	Vorteilsgewährung gemäß § 333 StGB	1	0	0	0	0
652200	Bestechung gemäß § 334 StGB	9	1	0	0	0
655000	Sonstige Straftaten im Amt §§ 258a, 339-353d, 355, 357 StGB	174	0	0	0	0
655100	Körperverletzung im Amt gemäß § 340 StGB	98	0	0	0	0
655200	Verletzung des Dienstgeheimnisses gemäß § 353b StGB	21	0	0	0	0
657000	Bestechlichkeit und Bestechung im geschäftlichen Verkehr §§ 299, 300 StGB	5	0	0	0	0
657100	Bestechlichkeit und Bestechung gemäß § 299 StGB	5	0	0	0	0
660000	Strafbarer Eigennutz §§ 284, 285, 287-293, 297 StGB	78	10	0	0	0

Schlüssel der Tat	Straftat	Täter insgesamt pro Delikt	Nicht-deutsche Täter pro Delikt	000 Deutschland	475 Syrien, Arabische Republik	170 Serbien	154 Rumänien	423 Afghanistan	152 Polen
662000	Wilderei §§ 292, 293 StGB	45	10	35	2	0	2	0	3
662100	Jagdwilderei gemäß § 292 StGB	16	0	16	0	0	0	0	0
663000	Wucher gemäß § 291 StGB	18	0	18	0	0	0	0	0
670000	Alle sonstigen Straftaten gemäß StGB - ohne Verkehrsdelikte	11543	582	10961	25	44	21	30	51
671000	Verletzung der Unterhaltspflicht gemäß § 170 StGB	294	12	282	0	0	1	0	0
672000	Verletzung der Fürsorge- oder Erziehungspflicht gemäß § 171 StGB	79	3	76	0	0	0	0	2
673000	Beleidigung §§ 185-187, 189 StGB	5761	256	5505	8	21	2	18	23
673100	Beleidigung auf sexueller Grundlage §§ 185-187, 189 StGB	943	74	869	4	6	0	9	7
674000	Sachbeschädigung §§ 303-305a StGB	4324	264	4060	17	21	13	11	22
674010	Sachbeschädigung gemäß § 303 StGB ohne Schl. 6741 00 u. 6743 00	3252	221	3031	15	18	12	9	16
674020	Gemeinschädliche Sachbeschädigung ohne Schl. 6743 20	48	4	44	0	0	2	0	0
674100	Sachbeschädigung an Kfz	742	38	704	3	1	1	2	5
674200	Datenveränderung, Computersabotage §§ 303a, 303b StGB	21	0	21	0	0	0	0	0
674300	Sonstige Sachbeschädigung auf Straßen, Wegen oder Plätzen	516	13	503	0	4	1	0	1
674310	Sonstige Sachbeschädigung auf Straßen, Wegen oder Plätzen gemäß § 303 StGB	466	13	453	0	4	1	0	1
674320	Gemeinschädliche Sachbeschädigung auf Straßen, Wegen oder Plätzen	52	0	52	0	0	0	0	0
674500	Zerstörung wichtiger Arbeitsmittel § 305a StGB	6	1	5	0	0	0	0	0
675000	Sprengstoff- und Strahlungsverbrechen §§ 307 - 312 StGB	27	0	27	0	0	0	0	0
675200	Herbeiführen einer Sprengstoffexplosion gemäß § 308 StGB	26	0	26	0	0	0	0	0
675400	Vorbereitung eines Explosions- oder Strahlungsverbrechens gemäß § 310 StGB	1	0	1	0	0	0	0	0
676000	Straftaten gegen die Umwelt §§ 324, 324a, 325-330a StGB	132	14	118	0	1	2	0	5
676010	Bodenverunreinigung 324a StGB	20	4	16	0	0	0	0	3
676100	Gewässerverunreinigung § 324 StGB	23	2	21	0	0	0	0	0
676200	Luftverunreinigung § 325 StGB	4	0	4	0	0	0	0	0
676300	Verursachen von Lärm, Erschütterungen und nichtionisierenden Strahlen § 325a StGB	2	0	2	0	0	0	0	0
676400	Unerlaubter Umgang mit Abfällen § 326 außer Abs. 2 StGB	71	7	64	0	1	2	0	2
676410	Unerlaubter Umgang mit Abfällen § 326 Abs. 1	71	7	64	0	1	2	0	2
676500	Unerlaubtes Betreiben von Anlagen § 327 StGB	9	0	9	0	0	0	0	0

Schlüssel der Tat	Straftat	Täter insgesamt pro Delikt	Nicht-deutsche Täter pro Delikt	438 Irak	150 Kosovo	121 Albanien	160 Russische Föderation	163 Türkei	144 Mazedonien,ehemalige jugoslawische Rep.
662000	Wilderei §§ 292, 293 StGB	45	10	1	0	0	0	0	0
662100	Jagdwilderei gemäß § 292 StGB	16	0	0	0	0	0	0	0
663000	Wucher gemäß § 291 StGB	18	0	0	0	0	0	0	0
670000	Alle sonstigen Straftaten gemäß StGB - ohne Verkehrsdelikte	11543	582	22	33	22	31	39	10
671000	Verletzung der Unterhaltspflicht gemäß § 170 StGB	294	12	0	1	0	0	2	0
672000	Verletzung der Fürsorge- oder Erziehungspflicht gemäß § 171 StGB	79	3	0	0	0	0	0	0
673000	Beleidigung §§ 185-187, 189 StGB	5761	256	9	15	7	17	21	6
673100	Beleidigung auf sexueller Grundlage §§ 185-187, 189 StGB	943	74	4	4	5	1	6	1
674000	Sachbeschädigung §§ 303-305a StGB	4324	264	12	16	15	12	8	3
674010	Sachbeschädigung gemäß § 303 StGB ohne Schl. 6741 00 u. 6743 00	3252	221	11	15	12	10	8	3
674020	Gemeinschädliche Sachbeschädigung ohne Schl. 6743 20	48	4	0	0	0	0	1	0
674100	Sachbeschädigung an Kfz	742	38	0	1	3	2	0	0
674200	Datenveränderung, Computersabotage §§ 303a, 303b StGB	21	0	0	0	0	0	0	0
674300	Sonstige Sachbeschädigung auf Straßen, Wegen oder Plätzen	516	13	0	0	0	0	0	0
674310	Sonstige Sachbeschädigung auf Straßen, Wegen oder Plätzen gemäß § 303 StGB	466	13	0	0	0	0	0	0
674320	Gemeinschädliche Sachbeschädigung auf Straßen, Wegen oder Plätzen	52	0	0	0	0	0	0	0
674500	Zerstörung wichtiger Arbeitsmittel § 305a StGB	6	1	1	0	0	0	0	0
675000	Sprengstoff- und Strahlungsverbrechen §§ 307 - 312 StGB	27	0	0	0	0	0	0	0
675200	Herbeiführen einer Sprengstoffexplosion gemäß § 308 StGB	26	0	0	0	0	0	0	0
675400	Vorbereitung eines Explosions- oder Strahlungsverbrechens gemäß § 310 StGB	1	0	0	0	0	0	0	0
676000	Straftaten gegen die Umwelt §§ 324, 324a, 325-330a StGB	132	14	0	0	0	0	0	0
676010	Bodenverunreinigung 324a StGB	20	4	0	0	0	0	0	0
676100	Gewässerverunreinigung § 324 StGB	23	2	0	0	0	0	0	0
676200	Luftverunreinigung § 325 StGB	4	0	0	0	0	0	0	0
676300	Verursachen von Lärm, Erschütterungen und nichtionisierenden Strahlen § 325a StGB	2	0	0	0	0	0	0	0
676400	Unerlaubter Umgang mit Abfällen § 326 außer Abs. 2 StGB	71	7	0	0	0	0	0	0
676410	Unerlaubter Umgang mit Abfällen § 326 Abs. 1	71	7	0	0	0	0	0	0
676500	Unerlaubtes Betreiben von Anlagen § 327 StGB	9	0	0	0	0	0	0	0

Schlüssel der Tat	Straftat	Täter insgesamt pro Delikt	Nicht-deutsche Täter pro Delikt	224 Eritrea	125 Bulgarien	164 Tschechische Republik	273 Somalia	998 ungeklärt	430 Georgien
662000	Wilderei §§ 292, 293 StGB	45	10	0	0	0	0	0	0
662100	Jagdwilderei gemäß § 292 StGB	16	0	0	0	0	0	0	0
663000	Wucher gemäß § 291 StGB	18	0	0	0	0	0	0	0
670000	Alle sonstigen Straftaten gemäß StGB - ohne Verkehrsdelikte	11543	582	6	16	9	18	4	4
671000	Verletzung der Unterhaltspflicht gemäß § 170 StGB	294	12	0	0	0	0	0	0
672000	Verletzung der Fürsorge- oder Erziehungspflicht gemäß § 171 StGB	79	3	0	0	0	0	0	0
673000	Beleidigung §§ 185-187, 189 StGB	5761	256	2	7	5	5	1	1
673100	Beleidigung auf sexueller Grundlage §§ 185-187, 189 StGB	943	74	1	2	2	2	0	1
674000	Sachbeschädigung §§ 303-305a StGB	4324	264	4	3	3	14	0	3
674010	Sachbeschädigung gemäß § 303 StGB ohne Schl. 6741 00 u. 6743 00	3252	221	4	1	3	12	0	3
674020	Gemeinschädliche Sachbeschädigung ohne Schl. 6743 20	48	4	0	0	0	0	0	0
674100	Sachbeschädigung an Kfz	742	38	0	2	0	2	0	0
674200	Datenveränderung, Computersabotage §§ 303a, 303b StGB	21	0	0	0	0	0	0	0
674300	Sonstige Sachbeschädigung auf Straßen, Wegen oder Plätzen	516	13	0	0	0	0	0	0
674310	Sonstige Sachbeschädigung auf Straßen, Wegen oder Plätzen gemäß § 303 StGB	466	13	0	0	0	0	0	0
674320	Gemeinschädliche Sachbeschädigung auf Straßen, Wegen oder Plätzen	52	0	0	0	0	0	0	0
674500	Zerstörung wichtiger Arbeitsmittel § 305a StGB	6	1	0	0	0	0	0	0
675000	Sprengstoff- und Strahlungsverbrechen §§ 307 - 312 StGB	27	0	0	0	0	0	0	0
675200	Herbeiführen einer Sprengstoffexplosion gemäß § 308 StGB	26	0	0	0	0	0	0	0
675400	Vorbereitung eines Explosions- oder Strahlungsverbrechens gemäß § 310 StGB	1	0	0	0	0	0	0	0
676000	Straftaten gegen die Umwelt §§ 324, 324a, 325-330a StGB	132	14	0	2	0	0	0	0
676010	Bodenverunreinigung 324a StGB	20	4	0	0	0	0	0	0
676100	Gewässerverunreinigung § 324 StGB	23	2	0	1	0	0	0	0
676200	Luftverunreinigung § 325 StGB	4	0	0	0	0	0	0	0
676300	Verursachen von Lärm, Erschütterungen und nichtionisierenden Strahlen § 325a StGB	2	0	0	0	0	0	0	0
676400	Unerlaubter Umgang mit Abfällen § 326 außer Abs. 2 StGB	71	7	0	1	0	0	0	0
676410	Unerlaubter Umgang mit Abfällen § 326 Abs. 1	71	7	0	1	0	0	0	0
676500	Unerlaubtes Betreiben von Anlagen § 327 StGB	9	0	0	0	0	0	0	0

Schlüssel der Tat	Straftat	Täter insgesamt pro Delikt	Nicht-deutsche Täter pro Delikt	425 Aserbaidshan	432 Vietnam	285 Tunesien	165 Ungarn	166 Ukraine	444 Kasachstan
662000	Wilderei §§ 292, 293 StGB	45	10	0	0	0	0	0	0
662100	Jagdwilderei gemäß § 292 StGB	16	0	0	0	0	0	0	0
663000	Wucher gemäß § 291 StGB	18	0	0	0	0	0	0	0
670000	Alle sonstigen Straftaten gemäß StGB - ohne Verkehrsdelikte	11543	582	12	9	10	16	10	11
671000	Verletzung der Unterhaltspflicht gemäß § 170 StGB	294	12	0	0	0	0	0	0
672000	Verletzung der Fürsorge- oder Erziehungspflicht gemäß § 171 StGB	79	3	0	0	1	0	0	0
673000	Beleidigung §§ 185-187, 189 StGB	5761	256	4	4	4	2	5	6
673100	Beleidigung auf sexueller Grundlage §§ 185-187, 189 StGB	943	74	1	0	1	0	0	2
674000	Sachbeschädigung §§ 303-305a StGB	4324	264	8	5	5	11	4	6
674010	Sachbeschädigung gemäß § 303 StGB ohne Schl. 6741 00 u. 6743 00	3252	221	7	4	3	10	4	6
674020	Gemeinschädliche Sachbeschädigung ohne Schl. 6743 20	48	4	0	0	0	0	0	0
674100	Sachbeschädigung an Kfz	742	38	0	1	2	3	0	0
674200	Datenveränderung, Computersabotage §§ 303a, 303b StGB	21	0	0	0	0	0	0	0
674300	Sonstige Sachbeschädigung auf Straßen, Wegen oder Plätzen	516	13	1	0	0	0	0	0
674310	Sonstige Sachbeschädigung auf Straßen, Wegen oder Plätzen gemäß § 303 StGB	466	13	1	0	0	0	0	0
674320	Gemeinschädliche Sachbeschädigung auf Straßen, Wegen oder Plätzen	52	0	0	0	0	0	0	0
674500	Zerstörung wichtiger Arbeitsmittel § 305a StGB	6	1	0	0	0	0	0	0
675000	Sprengstoff- und Strahlungsverbrechen §§ 307 - 312 StGB	27	0	0	0	0	0	0	0
675200	Herbeiführen einer Sprengstoffexplosion gemäß § 308 StGB	26	0	0	0	0	0	0	0
675400	Vorbereitung eines Explosions- oder Strahlungsverbrechens gemäß § 310 StGB	1	0	0	0	0	0	0	0
676000	Straftaten gegen die Umwelt §§ 324, 324a, 325-330a StGB	132	14	0	0	0	1	0	0
676010	Bodenverunreinigung 324a StGB	20	4	0	0	0	1	0	0
676100	Gewässerverunreinigung § 324 StGB	23	2	0	0	0	0	0	0
676200	Luftverunreinigung § 325 StGB	4	0	0	0	0	0	0	0
676300	Verursachen von Lärm, Erschütterungen und nichtionisierenden Strahlen § 325a StGB	2	0	0	0	0	0	0	0
676400	Unerlaubter Umgang mit Abfällen § 326 außer Abs. 2 StGB	71	7	0	0	0	0	0	0
676410	Unerlaubter Umgang mit Abfällen § 326 Abs. 1	71	7	0	0	0	0	0	0
676500	Unerlaubtes Betreiben von Anlagen § 327 StGB	9	0	0	0	0	0	0	0

Schlüssel der Tat	Straftat	Täter insgesamt pro Delikt	Nicht-deutsche Täter pro Delikt	137 Italien	139 Lettland	436 Indien	439 Iran, Islamische Republik	221 Algerien	155 Slowakei
662000	Wilderei §§ 292, 293 StGB	45	10	0	0	0	0	0	0
662100	Jagdwilderei gemäß § 292 StGB	16	0	0	0	0	0	0	0
663000	Wucher gemäß § 291 StGB	18	0	0	0	0	0	0	0
670000	Alle sonstigen Straftaten gemäß StGB - ohne Verkehrsdelikte	11543	582	11	7	4	2	7	1
671000	Verletzung der Unterhaltspflicht gemäß § 170 StGB	294	12	2	0	1	0	0	0
672000	Verletzung der Fürsorge- oder Erziehungspflicht gemäß § 171 StGB	79	3	0	0	0	0	0	0
673000	Beleidigung §§ 185-187, 189 StGB	5761	256	4	4	2	1	5	1
673100	Beleidigung auf sexueller Grundlage §§ 185-187, 189 StGB	943	74	0	1	0	1	1	0
674000	Sachbeschädigung §§ 303-305a StGB	4324	264	6	4	0	1	3	0
674010	Sachbeschädigung gemäß § 303 StGB ohne Schl. 6741 00 u. 6743 00	3252	221	5	4	0	1	3	0
674020	Gemeinschädliche Sachbeschädigung ohne Schl. 6743 20	48	4	0	0	0	0	0	0
674100	Sachbeschädigung an Kfz	742	38	1	0	0	0	0	0
674200	Datenveränderung, Computersabotage §§ 303a, 303b StGB	21	0	0	0	0	0	0	0
674300	Sonstige Sachbeschädigung auf Straßen, Wegen oder Plätzen	516	13	0	0	0	0	0	0
674310	Sonstige Sachbeschädigung auf Straßen, Wegen oder Plätzen gemäß § 303 StGB	466	13	0	0	0	0	0	0
674320	Gemeinschädliche Sachbeschädigung auf Straßen, Wegen oder Plätzen	52	0	0	0	0	0	0	0
674500	Zerstörung wichtiger Arbeitsmittel § 305a StGB	6	1	0	0	0	0	0	0
675000	Sprengstoff- und Strahlungsverbrechen §§ 307 - 312 StGB	27	0	0	0	0	0	0	0
675200	Herbeiführen einer Sprengstoffexplosion gemäß § 308 StGB	26	0	0	0	0	0	0	0
675400	Vorbereitung eines Explosions- oder Strahlungsverbrechens gemäß § 310 StGB	1	0	0	0	0	0	0	0
676000	Straftaten gegen die Umwelt §§ 324, 324a, 325-330a StGB	132	14	0	0	0	0	0	0
676010	Bodenverunreinigung 324a StGB	20	4	0	0	0	0	0	0
676100	Gewässerverunreinigung § 324 StGB	23	2	0	0	0	0	0	0
676200	Luftverunreinigung § 325 StGB	4	0	0	0	0	0	0	0
676300	Verursachen von Lärm, Erschütterungen und nichtionisierenden Strahlen § 325a StGB	2	0	0	0	0	0	0	0
676400	Unerlaubter Umgang mit Abfällen § 326 außer Abs. 2 StGB	71	7	0	0	0	0	0	0
676410	Unerlaubter Umgang mit Abfällen § 326 Abs. 1	71	7	0	0	0	0	0	0
676500	Unerlaubtes Betreiben von Anlagen § 327 StGB	9	0	0	0	0	0	0	0

Schlüssel der Tat	Straftat	Täter insgesamt pro Delikt	Nicht-deutsche Täter pro Delikt	122 Bosnien und Herzegowina	461 Pakistan	151 Österreich	142 Litauen	451 Libanon	422 Armenien
662000	Wilderei §§ 292, 293 StGB	45	10	0	0	0	0	0	0
662100	Jagdwilderei gemäß § 292 StGB	16	0	0	0	0	0	0	0
663000	Wucher gemäß § 291 StGB	18	0	0	0	0	0	0	0
670000	Alle sonstigen Straftaten gemäß StGB - ohne Verkehrsdelikte	11543	582	2	6	7	2	3	5
671000	Verletzung der Unterhaltspflicht gemäß § 170 StGB	294	12	0	1	2	0	0	0
672000	Verletzung der Fürsorge- oder Erziehungspflicht gemäß § 171 StGB	79	3	0	0	0	0	0	0
673000	Beleidigung §§ 185-187, 189 StGB	5761	256	2	4	2	0	3	3
673100	Beleidigung auf sexueller Grundlage §§ 185-187, 189 StGB	943	74	2	1	0	0	0	0
674000	Sachbeschädigung §§ 303-305a StGB	4324	264	0	0	1	1	0	2
674010	Sachbeschädigung gemäß § 303 StGB ohne Schl. 6741 00 u. 6743 00	3252	221	0	0	1	0	0	1
674020	Gemeinschädliche Sachbeschädigung ohne Schl. 6743 20	48	4	0	0	0	0	0	0
674100	Sachbeschädigung an Kfz	742	38	0	0	0	1	0	1
674200	Datenveränderung, Computersabotage §§ 303a, 303b StGB	21	0	0	0	0	0	0	0
674300	Sonstige Sachbeschädigung auf Straßen, Wegen oder Plätzen	516	13	0	0	1	0	0	0
674310	Sonstige Sachbeschädigung auf Straßen, Wegen oder Plätzen gemäß § 303 StGB	466	13	0	0	1	0	0	0
674320	Gemeinschädliche Sachbeschädigung auf Straßen, Wegen oder Plätzen	52	0	0	0	0	0	0	0
674500	Zerstörung wichtiger Arbeitsmittel § 305a StGB	6	1	0	0	0	0	0	0
675000	Sprengstoff- und Strahlungsverbrechen §§ 307 - 312 StGB	27	0	0	0	0	0	0	0
675200	Herbeiführen einer Sprengstoffexplosion gemäß § 308 StGB	26	0	0	0	0	0	0	0
675400	Vorbereitung eines Explosions- oder Strahlungsverbrechens gemäß § 310 StGB	1	0	0	0	0	0	0	0
676000	Straftaten gegen die Umwelt §§ 324, 324a, 325-330a StGB	132	14	0	0	1	0	0	0
676010	Bodenverunreinigung 324a StGB	20	4	0	0	0	0	0	0
676100	Gewässerverunreinigung § 324 StGB	23	2	0	0	1	0	0	0
676200	Luftverunreinigung § 325 StGB	4	0	0	0	0	0	0	0
676300	Verursachen von Lärm, Erschütterungen und nichtionisierenden Strahlen § 325a StGB	2	0	0	0	0	0	0	0
676400	Unerlaubter Umgang mit Abfällen § 326 außer Abs. 2 StGB	71	7	0	0	0	0	0	0
676410	Unerlaubter Umgang mit Abfällen § 326 Abs. 1	71	7	0	0	0	0	0	0
676500	Unerlaubtes Betreiben von Anlagen § 327 StGB	9	0	0	0	0	0	0	0

Schlüssel der Tat	Straftat	Täter insgesamt pro Delikt	Nicht-deutsche Täter pro Delikt	134 Griechenland	169 Belarus	158 Schweiz	252 Marokko	997 staatenlos	129 Frankreich
662000	Wilderei §§ 292, 293 StGB	45	10	0	0	0	0	0	0
662100	Jagdwilderei gemäß § 292 StGB	16	0	0	0	0	0	0	0
663000	Wucher gemäß § 291 StGB	18	0	0	0	0	0	0	0
670000	Alle sonstigen Straftaten gemäß StGB - ohne Verkehrsdelikte	11543	582	4	4	3	2	4	3
671000	Verletzung der Unterhaltspflicht gemäß § 170 StGB	294	12	1	0	0	1	0	0
672000	Verletzung der Fürsorge- oder Erziehungspflicht gemäß § 171 StGB	79	3	0	0	0	0	0	0
673000	Beleidigung §§ 185-187, 189 StGB	5761	256	2	1	1	1	2	3
673100	Beleidigung auf sexueller Grundlage §§ 185-187, 189 StGB	943	74	0	0	1	0	1	1
674000	Sachbeschädigung §§ 303-305a StGB	4324	264	1	2	1	0	2	0
674010	Sachbeschädigung gemäß § 303 StGB ohne Schl. 6741 00 u. 6743 00	3252	221	1	2	0	0	2	0
674020	Gemeinschädliche Sachbeschädigung ohne Schl. 6743 20	48	4	0	0	0	0	0	0
674100	Sachbeschädigung an Kfz	742	38	0	1	1	0	1	0
674200	Datenveränderung, Computersabotage §§ 303a, 303b StGB	21	0	0	0	0	0	0	0
674300	Sonstige Sachbeschädigung auf Straßen, Wegen oder Plätzen	516	13	0	0	0	0	0	0
674310	Sonstige Sachbeschädigung auf Straßen, Wegen oder Plätzen gemäß § 303 StGB	466	13	0	0	0	0	0	0
674320	Gemeinschädliche Sachbeschädigung auf Straßen, Wegen oder Plätzen	52	0	0	0	0	0	0	0
674500	Zerstörung wichtiger Arbeitsmittel § 305a StGB	6	1	0	0	0	0	0	0
675000	Sprengstoff- und Strahlungsverbrechen §§ 307 - 312 StGB	27	0	0	0	0	0	0	0
675200	Herbeiführen einer Sprengstoffexplosion gemäß § 308 StGB	26	0	0	0	0	0	0	0
675400	Vorbereitung eines Explosions- oder Strahlungsverbrechens gemäß § 310 StGB	1	0	0	0	0	0	0	0
676000	Straftaten gegen die Umwelt §§ 324, 324a, 325-330a StGB	132	14	0	1	0	0	0	0
676010	Bodenverunreinigung 324a StGB	20	4	0	0	0	0	0	0
676100	Gewässerverunreinigung § 324 StGB	23	2	0	0	0	0	0	0
676200	Luftverunreinigung § 325 StGB	4	0	0	0	0	0	0	0
676300	Verursachen von Lärm, Erschütterungen und nichtionisierenden Strahlen § 325a StGB	2	0	0	0	0	0	0	0
676400	Unerlaubter Umgang mit Abfällen § 326 außer Abs. 2 StGB	71	7	0	1	0	0	0	0
676410	Unerlaubter Umgang mit Abfällen § 326 Abs. 1	71	7	0	1	0	0	0	0
676500	Unerlaubtes Betreiben von Anlagen § 327 StGB	9	0	0	0	0	0	0	0

Schlüssel der Tat	Straftat	Täter insgesamt pro Delikt	Nicht-deutsche Täter pro Delikt	248 Libysch-Arabische Dschamahirija	146 Moldau, Republik	148 Niederlande	161 Spanien	130 Kroatien	479 China
662000	Wilderei §§ 292, 293 StGB	45	10	0	1	0	0	0	0
662100	Jagdwilderei gemäß § 292 StGB	16	0	0	0	0	0	0	0
663000	Wucher gemäß § 291 StGB	18	0	0	0	0	0	0	0
670000	Alle sonstigen Straftaten gemäß StGB - ohne Verkehrsdelikte	11543	582	1	1	8	3	0	0
671000	Verletzung der Unterhaltspflicht gemäß § 170 StGB	294	12	0	0	0	0	0	0
672000	Verletzung der Fürsorge- oder Erziehungspflicht gemäß § 171 StGB	79	3	0	0	0	0	0	0
673000	Beleidigung §§ 185-187, 189 StGB	5761	256	1	1	2	1	0	0
673100	Beleidigung auf sexueller Grundlage §§ 185-187, 189 StGB	943	74	0	1	0	0	0	0
674000	Sachbeschädigung §§ 303-305a StGB	4324	264	1	0	4	2	0	0
674010	Sachbeschädigung gemäß § 303 StGB ohne Schl. 6741 00 u. 6743 00	3252	221	1	0	3	0	0	0
674020	Gemeinschädliche Sachbeschädigung ohne Schl. 6743 20	48	4	0	0	1	0	0	0
674100	Sachbeschädigung an Kfz	742	38	0	0	0	0	0	0
674200	Datenveränderung, Computersabotage §§ 303a, 303b StGB	21	0	0	0	0	0	0	0
674300	Sonstige Sachbeschädigung auf Straßen, Wegen oder Plätzen	516	13	1	0	0	2	0	0
674310	Sonstige Sachbeschädigung auf Straßen, Wegen oder Plätzen gemäß § 303 StGB	466	13	1	0	0	2	0	0
674320	Gemeinschädliche Sachbeschädigung auf Straßen, Wegen oder Plätzen	52	0	0	0	0	0	0	0
674500	Zerstörung wichtiger Arbeitsmittel § 305a StGB	6	1	0	0	0	0	0	0
675000	Sprengstoff- und Strahlungsverbrechen §§ 307 - 312 StGB	27	0	0	0	0	0	0	0
675200	Herbeiführen einer Sprengstoffexplosion gemäß § 308 StGB	26	0	0	0	0	0	0	0
675400	Vorbereitung eines Explosions- oder Strahlungsverbrechens gemäß § 310 StGB	1	0	0	0	0	0	0	0
676000	Straftaten gegen die Umwelt §§ 324, 324a, 325-330a StGB	132	14	0	0	0	0	0	0
676010	Bodenverunreinigung 324a StGB	20	4	0	0	0	0	0	0
676100	Gewässerverunreinigung § 324 StGB	23	2	0	0	0	0	0	0
676200	Luftverunreinigung § 325 StGB	4	0	0	0	0	0	0	0
676300	Verursachen von Lärm, Erschütterungen und nichtionisierenden Strahlen § 325a StGB	2	0	0	0	0	0	0	0
676400	Unerlaubter Umgang mit Abfällen § 326 außer Abs. 2 StGB	71	7	0	0	0	0	0	0
676410	Unerlaubter Umgang mit Abfällen § 326 Abs. 1	71	7	0	0	0	0	0	0
676500	Unerlaubtes Betreiben von Anlagen § 327 StGB	9	0	0	0	0	0	0	0

Schlüssel der Tat	Straftat	Täter insgesamt pro Delikt	Nicht-deutsche Täter pro Delikt	368 Vereinigte Staaten von Amerika (USA)	168 Verein. Königreich Großbrit./Nordirland	153 Portugal	351 Kuba	131 Slowenien	232 Nigeria
662000	Wilderei §§ 292, 293 StGB	45	10	0	0	0	0	0	0
662100	Jagdwilderei gemäß § 292 StGB	16	0	0	0	0	0	0	0
663000	Wucher gemäß § 291 StGB	18	0	0	0	0	0	0	0
670000	Alle sonstigen Straftaten gemäß StGB - ohne Verkehrsdelikte	11543	582	2	1	6	3	0	1
671000	Verletzung der Unterhaltspflicht gemäß § 170 StGB	294	12	0	0	0	0	0	0
672000	Verletzung der Fürsorge- oder Erziehungspflicht gemäß § 171 StGB	79	3	0	0	0	0	0	0
673000	Beleidigung §§ 185-187, 189 StGB	5761	256	0	0	3	2	0	1
673100	Beleidigung auf sexueller Grundlage §§ 185-187, 189 StGB	943	74	0	0	1	0	0	0
674000	Sachbeschädigung §§ 303-305a StGB	4324	264	1	0	4	0	0	0
674010	Sachbeschädigung gemäß § 303 StGB ohne Schl. 6741 00 u. 6743 00	3252	221	0	0	4	0	0	0
674020	Gemeinschädliche Sachbeschädigung ohne Schl. 6743 20	48	4	0	0	0	0	0	0
674100	Sachbeschädigung an Kfz	742	38	0	0	0	0	0	0
674200	Datenveränderung, Computersabotage §§ 303a, 303b StGB	21	0	0	0	0	0	0	0
674300	Sonstige Sachbeschädigung auf Straßen, Wegen oder Plätzen	516	13	1	0	0	0	0	0
674310	Sonstige Sachbeschädigung auf Straßen, Wegen oder Plätzen gemäß § 303 StGB	466	13	1	0	0	0	0	0
674320	Gemeinschädliche Sachbeschädigung auf Straßen, Wegen oder Plätzen	52	0	0	0	0	0	0	0
674500	Zerstörung wichtiger Arbeitsmittel § 305a StGB	6	1	0	0	0	0	0	0
675000	Sprengstoff- und Strahlungsverbrechen §§ 307 - 312 StGB	27	0	0	0	0	0	0	0
675200	Herbeiführen einer Sprengstoffexplosion gemäß § 308 StGB	26	0	0	0	0	0	0	0
675400	Vorbereitung eines Explosions- oder Strahlungsverbrechens gemäß § 310 StGB	1	0	0	0	0	0	0	0
676000	Straftaten gegen die Umwelt §§ 324, 324a, 325-330a StGB	132	14	0	0	0	0	0	0
676010	Bodenverunreinigung 324a StGB	20	4	0	0	0	0	0	0
676100	Gewässerverunreinigung § 324 StGB	23	2	0	0	0	0	0	0
676200	Luftverunreinigung § 325 StGB	4	0	0	0	0	0	0	0
676300	Verursachen von Lärm, Erschütterungen und nichtionisierenden Strahlen § 325a StGB	2	0	0	0	0	0	0	0
676400	Unerlaubter Umgang mit Abfällen § 326 außer Abs. 2 StGB	71	7	0	0	0	0	0	0
676410	Unerlaubter Umgang mit Abfällen § 326 Abs. 1	71	7	0	0	0	0	0	0
676500	Unerlaubtes Betreiben von Anlagen § 327 StGB	9	0	0	0	0	0	0	0

Schlüssel der Tat	Straftat	Täter insgesamt pro Delikt	Nicht-deutsche Täter pro Delikt	262 Kamerun	272 Sierra Leone	460 Bangladesch	476 Thailand	477 Usbekistan	254 Mosambik
662000	Wilderei §§ 292, 293 StGB	45	10	0	0	0	0	0	0
662100	Jagdwilderei gemäß § 292 StGB	16	0	0	0	0	0	0	0
663000	Wucher gemäß § 291 StGB	18	0	0	0	0	0	0	0
670000	Alle sonstigen Straftaten gemäß StGB - ohne Verkehrsdelikte	11543	582	1	2	0	0	0	1
671000	Verletzung der Unterhaltspflicht gemäß § 170 StGB	294	12	0	0	0	0	0	0
672000	Verletzung der Fürsorge- oder Erziehungspflicht gemäß § 171 StGB	79	3	0	0	0	0	0	0
673000	Beleidigung §§ 185-187, 189 StGB	5761	256	0	2	0	0	0	1
673100	Beleidigung auf sexueller Grundlage §§ 185-187, 189 StGB	943	74	0	1	0	0	0	1
674000	Sachbeschädigung §§ 303-305a StGB	4324	264	0	1	0	0	0	0
674010	Sachbeschädigung gemäß § 303 StGB ohne Schl. 6741 00 u. 6743 00	3252	221	0	1	0	0	0	0
674020	Gemeinschädliche Sachbeschädigung ohne Schl. 6743 20	48	4	0	0	0	0	0	0
674100	Sachbeschädigung an Kfz	742	38	0	0	0	0	0	0
674200	Datenveränderung, Computersabotage §§ 303a, 303b StGB	21	0	0	0	0	0	0	0
674300	Sonstige Sachbeschädigung auf Straßen, Wegen oder Plätzen	516	13	0	0	0	0	0	0
674310	Sonstige Sachbeschädigung auf Straßen, Wegen oder Plätzen gemäß § 303 StGB	466	13	0	0	0	0	0	0
674320	Gemeinschädliche Sachbeschädigung auf Straßen, Wegen oder Plätzen	52	0	0	0	0	0	0	0
674500	Zerstörung wichtiger Arbeitsmittel § 305a StGB	6	1	0	0	0	0	0	0
675000	Sprengstoff- und Strahlungsverbrechen §§ 307 - 312 StGB	27	0	0	0	0	0	0	0
675200	Herbeiführen einer Sprengstoffexplosion gemäß § 308 StGB	26	0	0	0	0	0	0	0
675400	Vorbereitung eines Explosions- oder Strahlungsverbrechens gemäß § 310 StGB	1	0	0	0	0	0	0	0
676000	Straftaten gegen die Umwelt §§ 324, 324a, 325-330a StGB	132	14	1	0	0	0	0	0
676010	Bodenverunreinigung 324a StGB	20	4	0	0	0	0	0	0
676100	Gewässerverunreinigung § 324 StGB	23	2	0	0	0	0	0	0
676200	Luftverunreinigung § 325 StGB	4	0	0	0	0	0	0	0
676300	Verursachen von Lärm, Erschütterungen und nichtionisierenden Strahlen § 325a StGB	2	0	0	0	0	0	0	0
676400	Unerlaubter Umgang mit Abfällen § 326 außer Abs. 2 StGB	71	7	0	0	0	0	0	0
676410	Unerlaubter Umgang mit Abfällen § 326 Abs. 1	71	7	0	0	0	0	0	0
676500	Unerlaubtes Betreiben von Anlagen § 327 StGB	9	0	0	0	0	0	0	0

Schlüssel der Tat	Straftat	Täter insgesamt pro Delikt	Nicht-deutsche Täter pro Delikt	287 Ägypten	450 Kirgisistan	127 Estland	157 Schweden	445 Jordanien	140 Montenegro
662000	Wilderei §§ 292, 293 StGB	45	10	0	0	0	0	0	0
662100	Jagdwilderei gemäß § 292 StGB	16	0	0	0	0	0	0	0
663000	Wucher gemäß § 291 StGB	18	0	0	0	0	0	0	0
670000	Alle sonstigen Straftaten gemäß StGB - ohne Verkehrsdelikte	11543	582	0	1	1	0	3	1
671000	Verletzung der Unterhaltspflicht gemäß § 170 StGB	294	12	0	0	0	0	0	0
672000	Verletzung der Fürsorge- oder Erziehungspflicht gemäß § 171 StGB	79	3	0	0	0	0	0	0
673000	Beleidigung §§ 185-187, 189 StGB	5761	256	0	0	0	0	1	1
673100	Beleidigung auf sexueller Grundlage §§ 185-187, 189 StGB	943	74	0	0	0	0	0	0
674000	Sachbeschädigung §§ 303-305a StGB	4324	264	0	1	1	0	1	0
674010	Sachbeschädigung gemäß § 303 StGB ohne Schl. 6741 00 u. 6743 00	3252	221	0	0	0	0	1	0
674020	Gemeinschädliche Sachbeschädigung ohne Schl. 6743 20	48	4	0	0	0	0	0	0
674100	Sachbeschädigung an Kfz	742	38	0	1	0	0	0	0
674200	Datenveränderung, Computersabotage §§ 303a, 303b StGB	21	0	0	0	0	0	0	0
674300	Sonstige Sachbeschädigung auf Straßen, Wegen oder Plätzen	516	13	0	0	1	0	0	0
674310	Sonstige Sachbeschädigung auf Straßen, Wegen oder Plätzen gemäß § 303 StGB	466	13	0	0	1	0	0	0
674320	Gemeinschädliche Sachbeschädigung auf Straßen, Wegen oder Plätzen	52	0	0	0	0	0	0	0
674500	Zerstörung wichtiger Arbeitsmittel § 305a StGB	6	1	0	0	0	0	0	0
675000	Sprengstoff- und Strahlungsverbrechen §§ 307 - 312 StGB	27	0	0	0	0	0	0	0
675200	Herbeiführen einer Sprengstoffexplosion gemäß § 308 StGB	26	0	0	0	0	0	0	0
675400	Vorbereitung eines Explosions- oder Strahlungsverbrechens gemäß § 310 StGB	1	0	0	0	0	0	0	0
676000	Straftaten gegen die Umwelt §§ 324, 324a, 325-330a StGB	132	14	0	0	0	0	0	0
676010	Bodenverunreinigung 324a StGB	20	4	0	0	0	0	0	0
676100	Gewässerverunreinigung § 324 StGB	23	2	0	0	0	0	0	0
676200	Luftverunreinigung § 325 StGB	4	0	0	0	0	0	0	0
676300	Verursachen von Lärm, Erschütterungen und nichtionisierenden Strahlen § 325a StGB	2	0	0	0	0	0	0	0
676400	Unerlaubter Umgang mit Abfällen § 326 außer Abs. 2 StGB	71	7	0	0	0	0	0	0
676410	Unerlaubter Umgang mit Abfällen § 326 Abs. 1	71	7	0	0	0	0	0	0
676500	Unerlaubtes Betreiben von Anlagen § 327 StGB	9	0	0	0	0	0	0	0

Schlüssel der Tat	Straftat	Täter insgesamt pro Delikt	Nicht-deutsche Täter pro Delikt	327 Brasilien	999 ohne Angabe	124 Belgien	135 Irland	238 Ghana	245 Kongo
662000	Wilderei §§ 292, 293 StGB	45	10	0	0	0	0	0	0
662100	Jagdwilderei gemäß § 292 StGB	16	0	0	0	0	0	0	0
663000	Wucher gemäß § 291 StGB	18	0	0	0	0	0	0	0
670000	Alle sonstigen Straftaten gemäß StGB - ohne Verkehrsdelikte	11543	582	2	0	0	1	1	0
671000	Verletzung der Unterhaltspflicht gemäß § 170 StGB	294	12	0	0	0	0	0	0
672000	Verletzung der Fürsorge- oder Erziehungspflicht gemäß § 171 StGB	79	3	0	0	0	0	0	0
673000	Beleidigung §§ 185-187, 189 StGB	5761	256	1	0	0	0	0	0
673100	Beleidigung auf sexueller Grundlage §§ 185-187, 189 StGB	943	74	0	0	0	0	0	0
674000	Sachbeschädigung §§ 303-305a StGB	4324	264	0	0	0	1	0	0
674010	Sachbeschädigung gemäß § 303 StGB ohne Schl. 6741 00 u. 6743 00	3252	221	0	0	0	1	0	0
674020	Gemeinschädliche Sachbeschädigung ohne Schl. 6743 20	48	4	0	0	0	0	0	0
674100	Sachbeschädigung an Kfz	742	38	0	0	0	0	0	0
674200	Datenveränderung, Computersabotage §§ 303a, 303b StGB	21	0	0	0	0	0	0	0
674300	Sonstige Sachbeschädigung auf Straßen, Wegen oder Plätzen	516	13	0	0	0	0	0	0
674310	Sonstige Sachbeschädigung auf Straßen, Wegen oder Plätzen gemäß § 303 StGB	466	13	0	0	0	0	0	0
674320	Gemeinschädliche Sachbeschädigung auf Straßen, Wegen oder Plätzen	52	0	0	0	0	0	0	0
674500	Zerstörung wichtiger Arbeitsmittel § 305a StGB	6	1	0	0	0	0	0	0
675000	Sprengstoff- und Strahlungsverbrechen §§ 307 - 312 StGB	27	0	0	0	0	0	0	0
675200	Herbeiführen einer Sprengstoffexplosion gemäß § 308 StGB	26	0	0	0	0	0	0	0
675400	Vorbereitung eines Explosions- oder Strahlungsverbrechens gemäß § 310 StGB	1	0	0	0	0	0	0	0
676000	Straftaten gegen die Umwelt §§ 324, 324a, 325-330a StGB	132	14	0	0	0	0	0	0
676010	Bodenverunreinigung 324a StGB	20	4	0	0	0	0	0	0
676100	Gewässerverunreinigung § 324 StGB	23	2	0	0	0	0	0	0
676200	Luftverunreinigung § 325 StGB	4	0	0	0	0	0	0	0
676300	Verursachen von Lärm, Erschütterungen und nichtionisierenden Strahlen § 325a StGB	2	0	0	0	0	0	0	0
676400	Unerlaubter Umgang mit Abfällen § 326 außer Abs. 2 StGB	71	7	0	0	0	0	0	0
676410	Unerlaubter Umgang mit Abfällen § 326 Abs. 1	71	7	0	0	0	0	0	0
676500	Unerlaubtes Betreiben von Anlagen § 327 StGB	9	0	0	0	0	0	0	0

Schlüssel der Tat	Straftat	Täter insgesamt pro Delikt	Nicht-deutsche Täter pro Delikt	251 Mali	441 Israel	467 Korea (Republik)	126 Dänemark	149 Norwegen	237 Gambia
662000	Wilderei §§ 292, 293 StGB	45	10	0	0	1	0	0	0
662100	Jagdwilderei gemäß § 292 StGB	16	0	0	0	0	0	0	0
663000	Wucher gemäß § 291 StGB	18	0	0	0	0	0	0	0
670000	Alle sonstigen Straftaten gemäß StGB - ohne Verkehrsdelikte	11543	582	0	2	0	0	0	0
671000	Verletzung der Unterhaltspflicht gemäß § 170 StGB	294	12	0	0	0	0	0	0
672000	Verletzung der Fürsorge- oder Erziehungspflicht gemäß § 171 StGB	79	3	0	0	0	0	0	0
673000	Beleidigung §§ 185-187, 189 StGB	5761	256	0	2	0	0	0	0
673100	Beleidigung auf sexueller Grundlage §§ 185-187, 189 StGB	943	74	0	0	0	0	0	0
674000	Sachbeschädigung §§ 303-305a StGB	4324	264	0	1	0	0	0	0
674010	Sachbeschädigung gemäß § 303 StGB ohne Schl. 6741 00 u. 6743 00	3252	221	0	0	0	0	0	0
674020	Gemeinschädliche Sachbeschädigung ohne Schl. 6743 20	48	4	0	0	0	0	0	0
674100	Sachbeschädigung an Kfz	742	38	0	1	0	0	0	0
674200	Datenveränderung, Computersabotage §§ 303a, 303b StGB	21	0	0	0	0	0	0	0
674300	Sonstige Sachbeschädigung auf Straßen, Wegen oder Plätzen	516	13	0	0	0	0	0	0
674310	Sonstige Sachbeschädigung auf Straßen, Wegen oder Plätzen gemäß § 303 StGB	466	13	0	0	0	0	0	0
674320	Gemeinschädliche Sachbeschädigung auf Straßen, Wegen oder Plätzen	52	0	0	0	0	0	0	0
674500	Zerstörung wichtiger Arbeitsmittel § 305a StGB	6	1	0	0	0	0	0	0
675000	Sprengstoff- und Strahlungsverbrechen §§ 307 - 312 StGB	27	0	0	0	0	0	0	0
675200	Herbeiführen einer Sprengstoffexplosion gemäß § 308 StGB	26	0	0	0	0	0	0	0
675400	Vorbereitung eines Explosions- oder Strahlungsverbrechens gemäß § 310 StGB	1	0	0	0	0	0	0	0
676000	Straftaten gegen die Umwelt §§ 324, 324a, 325-330a StGB	132	14	0	0	0	0	0	0
676010	Bodenverunreinigung 324a StGB	20	4	0	0	0	0	0	0
676100	Gewässerverunreinigung § 324 StGB	23	2	0	0	0	0	0	0
676200	Luftverunreinigung § 325 StGB	4	0	0	0	0	0	0	0
676300	Verursachen von Lärm, Erschütterungen und nichtionisierenden Strahlen § 325a StGB	2	0	0	0	0	0	0	0
676400	Unerlaubter Umgang mit Abfällen § 326 außer Abs. 2 StGB	71	7	0	0	0	0	0	0
676410	Unerlaubter Umgang mit Abfällen § 326 Abs. 1	71	7	0	0	0	0	0	0
676500	Unerlaubtes Betreiben von Anlagen § 327 StGB	9	0	0	0	0	0	0	0

Schlüssel der Tat	Straftat	Täter insgesamt pro Delikt	Nicht-deutsche Täter pro Delikt	243 Kenia	259 Guinea-Bissau	437 Indonesien	469 Vereinigte Arabische Emirate	470 Tadschikistan	472 Saudi-Arabien
662000	Wilderei §§ 292, 293 StGB	45	10	0	0	0	0	0	0
662100	Jagdwilderei gemäß § 292 StGB	16	0	0	0	0	0	0	0
663000	Wucher gemäß § 291 StGB	18	0	0	0	0	0	0	0
670000	Alle sonstigen Straftaten gemäß StGB - ohne Verkehrsdelikte	11543	582	1	0	1	0	0	1
671000	Verletzung der Unterhaltspflicht gemäß § 170 StGB	294	12	0	0	0	0	0	0
672000	Verletzung der Fürsorge- oder Erziehungspflicht gemäß § 171 StGB	79	3	0	0	0	0	0	0
673000	Beleidigung §§ 185-187, 189 StGB	5761	256	1	0	0	0	0	0
673100	Beleidigung auf sexueller Grundlage §§ 185-187, 189 StGB	943	74	1	0	0	0	0	0
674000	Sachbeschädigung §§ 303-305a StGB	4324	264	0	0	1	0	0	1
674010	Sachbeschädigung gemäß § 303 StGB ohne Schl. 6741 00 u. 6743 00	3252	221	0	0	1	0	0	1
674020	Gemeinschädliche Sachbeschädigung ohne Schl. 6743 20	48	4	0	0	0	0	0	0
674100	Sachbeschädigung an Kfz	742	38	0	0	0	0	0	0
674200	Datenveränderung, Computersabotage §§ 303a, 303b StGB	21	0	0	0	0	0	0	0
674300	Sonstige Sachbeschädigung auf Straßen, Wegen oder Plätzen	516	13	0	0	0	0	0	0
674310	Sonstige Sachbeschädigung auf Straßen, Wegen oder Plätzen gemäß § 303 StGB	466	13	0	0	0	0	0	0
674320	Gemeinschädliche Sachbeschädigung auf Straßen, Wegen oder Plätzen	52	0	0	0	0	0	0	0
674500	Zerstörung wichtiger Arbeitsmittel § 305a StGB	6	1	0	0	0	0	0	0
675000	Sprengstoff- und Strahlungsverbrechen §§ 307 - 312 StGB	27	0	0	0	0	0	0	0
675200	Herbeiführen einer Sprengstoffexplosion gemäß § 308 StGB	26	0	0	0	0	0	0	0
675400	Vorbereitung eines Explosions- oder Strahlungsverbrechens gemäß § 310 StGB	1	0	0	0	0	0	0	0
676000	Straftaten gegen die Umwelt §§ 324, 324a, 325-330a StGB	132	14	0	0	0	0	0	0
676010	Bodenverunreinigung 324a StGB	20	4	0	0	0	0	0	0
676100	Gewässerverunreinigung § 324 StGB	23	2	0	0	0	0	0	0
676200	Luftverunreinigung § 325 StGB	4	0	0	0	0	0	0	0
676300	Verursachen von Lärm, Erschütterungen und nichtionisierenden Strahlen § 325a StGB	2	0	0	0	0	0	0	0
676400	Unerlaubter Umgang mit Abfällen § 326 außer Abs. 2 StGB	71	7	0	0	0	0	0	0
676410	Unerlaubter Umgang mit Abfällen § 326 Abs. 1	71	7	0	0	0	0	0	0
676500	Unerlaubtes Betreiben von Anlagen § 327 StGB	9	0	0	0	0	0	0	0

Schlüssel der Tat	Straftat	Täter insgesamt pro Delikt	Nicht-deutsche Täter pro Delikt	225 Äthiopien	255 Niger	263 Südafrika	265 Ruanda	332 Chile	367 Venezuela
662000	Wilderei §§ 292, 293 StGB	45	10	0	0	0	0	0	0
662100	Jagdwilderei gemäß § 292 StGB	16	0	0	0	0	0	0	0
663000	Wucher gemäß § 291 StGB	18	0	0	0	0	0	0	0
670000	Alle sonstigen Straftaten gemäß StGB - ohne Verkehrsdelikte	11543	582	0	0	1	0	1	1
671000	Verletzung der Unterhaltspflicht gemäß § 170 StGB	294	12	0	0	0	0	0	0
672000	Verletzung der Fürsorge- oder Erziehungspflicht gemäß § 171 StGB	79	3	0	0	0	0	0	0
673000	Beleidigung §§ 185-187, 189 StGB	5761	256	0	0	0	0	0	1
673100	Beleidigung auf sexueller Grundlage §§ 185-187, 189 StGB	943	74	0	0	0	0	0	1
674000	Sachbeschädigung §§ 303-305a StGB	4324	264	0	0	1	0	1	0
674010	Sachbeschädigung gemäß § 303 StGB ohne Schl. 6741 00 u. 6743 00	3252	221	0	0	1	0	1	0
674020	Gemeinschädliche Sachbeschädigung ohne Schl. 6743 20	48	4	0	0	0	0	0	0
674100	Sachbeschädigung an Kfz	742	38	0	0	0	0	0	0
674200	Datenveränderung, Computersabotage §§ 303a, 303b StGB	21	0	0	0	0	0	0	0
674300	Sonstige Sachbeschädigung auf Straßen, Wegen oder Plätzen	516	13	0	0	0	0	0	0
674310	Sonstige Sachbeschädigung auf Straßen, Wegen oder Plätzen gemäß § 303 StGB	466	13	0	0	0	0	0	0
674320	Gemeinschädliche Sachbeschädigung auf Straßen, Wegen oder Plätzen	52	0	0	0	0	0	0	0
674500	Zerstörung wichtiger Arbeitsmittel § 305a StGB	6	1	0	0	0	0	0	0
675000	Sprengstoff- und Strahlungsverbrechen §§ 307 - 312 StGB	27	0	0	0	0	0	0	0
675200	Herbeiführen einer Sprengstoffexplosion gemäß § 308 StGB	26	0	0	0	0	0	0	0
675400	Vorbereitung eines Explosions- oder Strahlungsverbrechens gemäß § 310 StGB	1	0	0	0	0	0	0	0
676000	Straftaten gegen die Umwelt §§ 324, 324a, 325-330a StGB	132	14	0	0	0	0	0	0
676010	Bodenverunreinigung 324a StGB	20	4	0	0	0	0	0	0
676100	Gewässerverunreinigung § 324 StGB	23	2	0	0	0	0	0	0
676200	Luftverunreinigung § 325 StGB	4	0	0	0	0	0	0	0
676300	Verursachen von Lärm, Erschütterungen und nichtionisierenden Strahlen § 325a StGB	2	0	0	0	0	0	0	0
676400	Unerlaubter Umgang mit Abfällen § 326 außer Abs. 2 StGB	71	7	0	0	0	0	0	0
676410	Unerlaubter Umgang mit Abfällen § 326 Abs. 1	71	7	0	0	0	0	0	0
676500	Unerlaubtes Betreiben von Anlagen § 327 StGB	9	0	0	0	0	0	0	0

Schlüssel der Tat	Straftat	Täter insgesamt pro Delikt	Nicht-deutsche Täter pro Delikt	458 Nepal	223 Angola	231 Cote d'Ivoire (Elfenbeinküste)	258 Burkina Faso	323 Argentinien	333 Dominica
662000	Wilderei §§ 292, 293 StGB	45	10	0	0	0	0	0	0
662100	Jagdwilderei gemäß § 292 StGB	16	0	0	0	0	0	0	0
663000	Wucher gemäß § 291 StGB	18	0	0	0	0	0	0	0
670000	Alle sonstigen Straftaten gemäß StGB - ohne Verkehrsdelikte	11543	582	0	0	0	0	0	1
671000	Verletzung der Unterhaltspflicht gemäß § 170 StGB	294	12	0	0	0	0	0	0
672000	Verletzung der Fürsorge- oder Erziehungspflicht gemäß § 171 StGB	79	3	0	0	0	0	0	0
673000	Beleidigung §§ 185-187, 189 StGB	5761	256	0	0	0	0	0	0
673100	Beleidigung auf sexueller Grundlage §§ 185-187, 189 StGB	943	74	0	0	0	0	0	0
674000	Sachbeschädigung §§ 303-305a StGB	4324	264	0	0	0	0	0	0
674010	Sachbeschädigung gemäß § 303 StGB ohne Schl. 6741 00 u. 6743 00	3252	221	0	0	0	0	0	0
674020	Gemeinschädliche Sachbeschädigung ohne Schl. 6743 20	48	4	0	0	0	0	0	0
674100	Sachbeschädigung an Kfz	742	38	0	0	0	0	0	0
674200	Datenveränderung, Computersabotage §§ 303a, 303b StGB	21	0	0	0	0	0	0	0
674300	Sonstige Sachbeschädigung auf Straßen, Wegen oder Plätzen	516	13	0	0	0	0	0	0
674310	Sonstige Sachbeschädigung auf Straßen, Wegen oder Plätzen gemäß § 303 StGB	466	13	0	0	0	0	0	0
674320	Gemeinschädliche Sachbeschädigung auf Straßen, Wegen oder Plätzen	52	0	0	0	0	0	0	0
674500	Zerstörung wichtiger Arbeitsmittel § 305a StGB	6	1	0	0	0	0	0	0
675000	Sprengstoff- und Strahlungsverbrechen §§ 307 - 312 StGB	27	0	0	0	0	0	0	0
675200	Herbeiführen einer Sprengstoffexplosion gemäß § 308 StGB	26	0	0	0	0	0	0	0
675400	Vorbereitung eines Explosions- oder Strahlungsverbrechens gemäß § 310 StGB	1	0	0	0	0	0	0	0
676000	Straftaten gegen die Umwelt §§ 324, 324a, 325-330a StGB	132	14	0	0	0	0	0	0
676010	Bodenverunreinigung 324a StGB	20	4	0	0	0	0	0	0
676100	Gewässerverunreinigung § 324 StGB	23	2	0	0	0	0	0	0
676200	Luftverunreinigung § 325 StGB	4	0	0	0	0	0	0	0
676300	Verursachen von Lärm, Erschütterungen und nichtionisierenden Strahlen § 325a StGB	2	0	0	0	0	0	0	0
676400	Unerlaubter Umgang mit Abfällen § 326 außer Abs. 2 StGB	71	7	0	0	0	0	0	0
676410	Unerlaubter Umgang mit Abfällen § 326 Abs. 1	71	7	0	0	0	0	0	0
676500	Unerlaubtes Betreiben von Anlagen § 327 StGB	9	0	0	0	0	0	0	0

Schlüssel der Tat	Straftat	Täter insgesamt pro Delikt	Nicht-deutsche Täter pro Delikt	335 Dominikanische Republik	345 Guatemala	348 Kanada	349 Kolumbien	434 Korea (Demokratische Volksrepublik)	457 Mongolei
662000	Wilderei §§ 292, 293 StGB	45	10	0	0	0	0	0	0
662100	Jagdwilderei gemäß § 292 StGB	16	0	0	0	0	0	0	0
663000	Wucher gemäß § 291 StGB	18	0	0	0	0	0	0	0
670000	Alle sonstigen Straftaten gemäß StGB - ohne Verkehrsdelikte	11543	582	0	0	0	1	0	0
671000	Verletzung der Unterhaltspflicht gemäß § 170 StGB	294	12	0	0	0	0	0	0
672000	Verletzung der Fürsorge- oder Erziehungspflicht gemäß § 171 StGB	79	3	0	0	0	0	0	0
673000	Beleidigung §§ 185-187, 189 StGB	5761	256	0	0	0	0	0	0
673100	Beleidigung auf sexueller Grundlage §§ 185-187, 189 StGB	943	74	0	0	0	0	0	0
674000	Sachbeschädigung §§ 303-305a StGB	4324	264	0	0	0	1	0	0
674010	Sachbeschädigung gemäß § 303 StGB ohne Schl. 6741 00 u. 6743 00	3252	221	0	0	0	0	0	0
674020	Gemeinschädliche Sachbeschädigung ohne Schl. 6743 20	48	4	0	0	0	0	0	0
674100	Sachbeschädigung an Kfz	742	38	0	0	0	1	0	0
674200	Datenveränderung, Computersabotage §§ 303a, 303b StGB	21	0	0	0	0	0	0	0
674300	Sonstige Sachbeschädigung auf Straßen, Wegen oder Plätzen	516	13	0	0	0	0	0	0
674310	Sonstige Sachbeschädigung auf Straßen, Wegen oder Plätzen gemäß § 303 StGB	466	13	0	0	0	0	0	0
674320	Gemeinschädliche Sachbeschädigung auf Straßen, Wegen oder Plätzen	52	0	0	0	0	0	0	0
674500	Zerstörung wichtiger Arbeitsmittel § 305a StGB	6	1	0	0	0	0	0	0
675000	Sprengstoff- und Strahlungsverbrechen §§ 307 - 312 StGB	27	0	0	0	0	0	0	0
675200	Herbeiführen einer Sprengstoffexplosion gemäß § 308 StGB	26	0	0	0	0	0	0	0
675400	Vorbereitung eines Explosions- oder Strahlungsverbrechens gemäß § 310 StGB	1	0	0	0	0	0	0	0
676000	Straftaten gegen die Umwelt §§ 324, 324a, 325-330a StGB	132	14	0	0	0	0	0	0
676010	Bodenverunreinigung 324a StGB	20	4	0	0	0	0	0	0
676100	Gewässerverunreinigung § 324 StGB	23	2	0	0	0	0	0	0
676200	Luftverunreinigung § 325 StGB	4	0	0	0	0	0	0	0
676300	Verursachen von Lärm, Erschütterungen und nichtionisierenden Strahlen § 325a StGB	2	0	0	0	0	0	0	0
676400	Unerlaubter Umgang mit Abfällen § 326 außer Abs. 2 StGB	71	7	0	0	0	0	0	0
676410	Unerlaubter Umgang mit Abfällen § 326 Abs. 1	71	7	0	0	0	0	0	0
676500	Unerlaubtes Betreiben von Anlagen § 327 StGB	9	0	0	0	0	0	0	0

Schlüssel der Tat	Straftat	Täter insgesamt pro Delikt	Nicht-deutsche Täter pro Delikt	524 Salomonen	128 Finnland	143 Luxemburg	145 Malta	229 Benin	233 Simbabwe
662000	Wilderei §§ 292, 293 StGB	45	10	0	0	0	0	0	0
662100	Jagdwilderei gemäß § 292 StGB	16	0	0	0	0	0	0	0
663000	Wucher gemäß § 291 StGB	18	0	0	0	0	0	0	0
670000	Alle sonstigen Straftaten gemäß StGB - ohne Verkehrsdelikte	11543	582	0	0	0	1	0	0
671000	Verletzung der Unterhaltspflicht gemäß § 170 StGB	294	12	0	0	0	0	0	0
672000	Verletzung der Fürsorge- oder Erziehungspflicht gemäß § 171 StGB	79	3	0	0	0	0	0	0
673000	Beleidigung §§ 185-187, 189 StGB	5761	256	0	0	0	1	0	0
673100	Beleidigung auf sexueller Grundlage §§ 185-187, 189 StGB	943	74	0	0	0	0	0	0
674000	Sachbeschädigung §§ 303-305a StGB	4324	264	0	0	0	0	0	0
674010	Sachbeschädigung gemäß § 303 StGB ohne Schl. 6741 00 u. 6743 00	3252	221	0	0	0	0	0	0
674020	Gemeinschädliche Sachbeschädigung ohne Schl. 6743 20	48	4	0	0	0	0	0	0
674100	Sachbeschädigung an Kfz	742	38	0	0	0	0	0	0
674200	Datenveränderung, Computersabotage §§ 303a, 303b StGB	21	0	0	0	0	0	0	0
674300	Sonstige Sachbeschädigung auf Straßen, Wegen oder Plätzen	516	13	0	0	0	0	0	0
674310	Sonstige Sachbeschädigung auf Straßen, Wegen oder Plätzen gemäß § 303 StGB	466	13	0	0	0	0	0	0
674320	Gemeinschädliche Sachbeschädigung auf Straßen, Wegen oder Plätzen	52	0	0	0	0	0	0	0
674500	Zerstörung wichtiger Arbeitsmittel § 305a StGB	6	1	0	0	0	0	0	0
675000	Sprengstoff- und Strahlungsverbrechen §§ 307 - 312 StGB	27	0	0	0	0	0	0	0
675200	Herbeiführen einer Sprengstoffexplosion gemäß § 308 StGB	26	0	0	0	0	0	0	0
675400	Vorbereitung eines Explosions- oder Strahlungsverbrechens gemäß § 310 StGB	1	0	0	0	0	0	0	0
676000	Straftaten gegen die Umwelt §§ 324, 324a, 325-330a StGB	132	14	0	0	0	0	0	0
676010	Bodenverunreinigung 324a StGB	20	4	0	0	0	0	0	0
676100	Gewässerverunreinigung § 324 StGB	23	2	0	0	0	0	0	0
676200	Luftverunreinigung § 325 StGB	4	0	0	0	0	0	0	0
676300	Verursachen von Lärm, Erschütterungen und nichtionisierenden Strahlen § 325a StGB	2	0	0	0	0	0	0	0
676400	Unerlaubter Umgang mit Abfällen § 326 außer Abs. 2 StGB	71	7	0	0	0	0	0	0
676410	Unerlaubter Umgang mit Abfällen § 326 Abs. 1	71	7	0	0	0	0	0	0
676500	Unerlaubtes Betreiben von Anlagen § 327 StGB	9	0	0	0	0	0	0	0

Schlüssel der Tat	Straftat	Täter insgesamt pro Delikt	Nicht-deutsche Täter pro Delikt	239 Mauretanien	267 Namibia	269 Senegal	277 Sudan	284 Tschad	334 Costa Rica
662000	Wilderei §§ 292, 293 StGB	45	10	0	0	0	0	0	0
662100	Jagdwilderei gemäß § 292 StGB	16	0	0	0	0	0	0	0
663000	Wucher gemäß § 291 StGB	18	0	0	0	0	0	0	0
670000	Alle sonstigen Straftaten gemäß StGB - ohne Verkehrsdelikte	11543	582	0	0	0	0	0	0
671000	Verletzung der Unterhaltspflicht gemäß § 170 StGB	294	12	0	0	0	0	0	0
672000	Verletzung der Fürsorge- oder Erziehungspflicht gemäß § 171 StGB	79	3	0	0	0	0	0	0
673000	Beleidigung §§ 185-187, 189 StGB	5761	256	0	0	0	0	0	0
673100	Beleidigung auf sexueller Grundlage §§ 185-187, 189 StGB	943	74	0	0	0	0	0	0
674000	Sachbeschädigung §§ 303-305a StGB	4324	264	0	0	0	0	0	0
674010	Sachbeschädigung gemäß § 303 StGB ohne Schl. 6741 00 u. 6743 00	3252	221	0	0	0	0	0	0
674020	Gemeinschädliche Sachbeschädigung ohne Schl. 6743 20	48	4	0	0	0	0	0	0
674100	Sachbeschädigung an Kfz	742	38	0	0	0	0	0	0
674200	Datenveränderung, Computersabotage §§ 303a, 303b StGB	21	0	0	0	0	0	0	0
674300	Sonstige Sachbeschädigung auf Straßen, Wegen oder Plätzen	516	13	0	0	0	0	0	0
674310	Sonstige Sachbeschädigung auf Straßen, Wegen oder Plätzen gemäß § 303 StGB	466	13	0	0	0	0	0	0
674320	Gemeinschädliche Sachbeschädigung auf Straßen, Wegen oder Plätzen	52	0	0	0	0	0	0	0
674500	Zerstörung wichtiger Arbeitsmittel § 305a StGB	6	1	0	0	0	0	0	0
675000	Sprengstoff- und Strahlungsverbrechen §§ 307 - 312 StGB	27	0	0	0	0	0	0	0
675200	Herbeiführen einer Sprengstoffexplosion gemäß § 308 StGB	26	0	0	0	0	0	0	0
675400	Vorbereitung eines Explosions- oder Strahlungsverbrechens gemäß § 310 StGB	1	0	0	0	0	0	0	0
676000	Straftaten gegen die Umwelt §§ 324, 324a, 325-330a StGB	132	14	0	0	0	0	0	0
676010	Bodenverunreinigung 324a StGB	20	4	0	0	0	0	0	0
676100	Gewässerverunreinigung § 324 StGB	23	2	0	0	0	0	0	0
676200	Luftverunreinigung § 325 StGB	4	0	0	0	0	0	0	0
676300	Verursachen von Lärm, Erschütterungen und nichtionisierenden Strahlen § 325a StGB	2	0	0	0	0	0	0	0
676400	Unerlaubter Umgang mit Abfällen § 326 außer Abs. 2 StGB	71	7	0	0	0	0	0	0
676410	Unerlaubter Umgang mit Abfällen § 326 Abs. 1	71	7	0	0	0	0	0	0
676500	Unerlaubtes Betreiben von Anlagen § 327 StGB	9	0	0	0	0	0	0	0

Schlüssel der Tat	Straftat	Täter insgesamt pro Delikt	Nicht-deutsche Täter pro Delikt	336 Ecuador	347 Honduras	353 Mexiko	359 Paraguay	361 Peru	431 Sri Lanka
662000	Wilderei §§ 292, 293 StGB	45	10	0	0	0	0	0	0
662100	Jagdwilderei gemäß § 292 StGB	16	0	0	0	0	0	0	0
663000	Wucher gemäß § 291 StGB	18	0	0	0	0	0	0	0
670000	Alle sonstigen Straftaten gemäß StGB - ohne Verkehrsdelikte	11543	582	1	0	0	0	0	0
671000	Verletzung der Unterhaltspflicht gemäß § 170 StGB	294	12	0	0	0	0	0	0
672000	Verletzung der Fürsorge- oder Erziehungspflicht gemäß § 171 StGB	79	3	0	0	0	0	0	0
673000	Beleidigung §§ 185-187, 189 StGB	5761	256	0	0	0	0	0	0
673100	Beleidigung auf sexueller Grundlage §§ 185-187, 189 StGB	943	74	0	0	0	0	0	0
674000	Sachbeschädigung §§ 303-305a StGB	4324	264	1	0	0	0	0	0
674010	Sachbeschädigung gemäß § 303 StGB ohne Schl. 6741 00 u. 6743 00	3252	221	0	0	0	0	0	0
674020	Gemeinschädliche Sachbeschädigung ohne Schl. 6743 20	48	4	0	0	0	0	0	0
674100	Sachbeschädigung an Kfz	742	38	1	0	0	0	0	0
674200	Datenveränderung, Computersabotage §§ 303a, 303b StGB	21	0	0	0	0	0	0	0
674300	Sonstige Sachbeschädigung auf Straßen, Wegen oder Plätzen	516	13	0	0	0	0	0	0
674310	Sonstige Sachbeschädigung auf Straßen, Wegen oder Plätzen gemäß § 303 StGB	466	13	0	0	0	0	0	0
674320	Gemeinschädliche Sachbeschädigung auf Straßen, Wegen oder Plätzen	52	0	0	0	0	0	0	0
674500	Zerstörung wichtiger Arbeitsmittel § 305a StGB	6	1	0	0	0	0	0	0
675000	Sprengstoff- und Strahlungsverbrechen §§ 307 - 312 StGB	27	0	0	0	0	0	0	0
675200	Herbeiführen einer Sprengstoffexplosion gemäß § 308 StGB	26	0	0	0	0	0	0	0
675400	Vorbereitung eines Explosions- oder Strahlungsverbrechens gemäß § 310 StGB	1	0	0	0	0	0	0	0
676000	Straftaten gegen die Umwelt §§ 324, 324a, 325-330a StGB	132	14	0	0	0	0	0	0
676010	Bodenverunreinigung 324a StGB	20	4	0	0	0	0	0	0
676100	Gewässerverunreinigung § 324 StGB	23	2	0	0	0	0	0	0
676200	Luftverunreinigung § 325 StGB	4	0	0	0	0	0	0	0
676300	Verursachen von Lärm, Erschütterungen und nichtionisierenden Strahlen § 325a StGB	2	0	0	0	0	0	0	0
676400	Unerlaubter Umgang mit Abfällen § 326 außer Abs. 2 StGB	71	7	0	0	0	0	0	0
676410	Unerlaubter Umgang mit Abfällen § 326 Abs. 1	71	7	0	0	0	0	0	0
676500	Unerlaubtes Betreiben von Anlagen § 327 StGB	9	0	0	0	0	0	0	0

Schlüssel der Tat	Straftat	Täter insgesamt pro Delikt	Nicht-deutsche Täter pro Delikt	442 Japan	446 Kambodscha	449 Laos, Demokratische Volksrepublik	462 Philippinen	471 Turkmenistan	523 Australien
662000	Wilderei §§ 292, 293 StGB	45	10	0	0	0	0	0	0
662100	Jagdwilderei gemäß § 292 StGB	16	0	0	0	0	0	0	0
663000	Wucher gemäß § 291 StGB	18	0	0	0	0	0	0	0
670000	Alle sonstigen Straftaten gemäß StGB - ohne Verkehrsdelikte	11543	582	0	0	0	0	0	0
671000	Verletzung der Unterhaltspflicht gemäß § 170 StGB	294	12	0	0	0	0	0	0
672000	Verletzung der Fürsorge- oder Erziehungspflicht gemäß § 171 StGB	79	3	0	0	0	0	0	0
673000	Beleidigung §§ 185-187, 189 StGB	5761	256	0	0	0	0	0	0
673100	Beleidigung auf sexueller Grundlage §§ 185-187, 189 StGB	943	74	0	0	0	0	0	0
674000	Sachbeschädigung §§ 303-305a StGB	4324	264	0	0	0	0	0	0
674010	Sachbeschädigung gemäß § 303 StGB ohne Schl. 6741 00 u. 6743 00	3252	221	0	0	0	0	0	0
674020	Gemeinschädliche Sachbeschädigung ohne Schl. 6743 20	48	4	0	0	0	0	0	0
674100	Sachbeschädigung an Kfz	742	38	0	0	0	0	0	0
674200	Datenveränderung, Computersabotage §§ 303a, 303b StGB	21	0	0	0	0	0	0	0
674300	Sonstige Sachbeschädigung auf Straßen, Wegen oder Plätzen	516	13	0	0	0	0	0	0
674310	Sonstige Sachbeschädigung auf Straßen, Wegen oder Plätzen gemäß § 303 StGB	466	13	0	0	0	0	0	0
674320	Gemeinschädliche Sachbeschädigung auf Straßen, Wegen oder Plätzen	52	0	0	0	0	0	0	0
674500	Zerstörung wichtiger Arbeitsmittel § 305a StGB	6	1	0	0	0	0	0	0
675000	Sprengstoff- und Strahlungsverbrechen §§ 307 - 312 StGB	27	0	0	0	0	0	0	0
675200	Herbeiführen einer Sprengstoffexplosion gemäß § 308 StGB	26	0	0	0	0	0	0	0
675400	Vorbereitung eines Explosions- oder Strahlungsverbrechens gemäß § 310 StGB	1	0	0	0	0	0	0	0
676000	Straftaten gegen die Umwelt §§ 324, 324a, 325-330a StGB	132	14	0	0	0	0	0	0
676010	Bodenverunreinigung 324a StGB	20	4	0	0	0	0	0	0
676100	Gewässerverunreinigung § 324 StGB	23	2	0	0	0	0	0	0
676200	Luftverunreinigung § 325 StGB	4	0	0	0	0	0	0	0
676300	Verursachen von Lärm, Erschütterungen und nichtionisierenden Strahlen § 325a StGB	2	0	0	0	0	0	0	0
676400	Unerlaubter Umgang mit Abfällen § 326 außer Abs. 2 StGB	71	7	0	0	0	0	0	0
676410	Unerlaubter Umgang mit Abfällen § 326 Abs. 1	71	7	0	0	0	0	0	0
676500	Unerlaubtes Betreiben von Anlagen § 327 StGB	9	0	0	0	0	0	0	0

Schlüssel der Tat	Straftat	Täter insgesamt pro Delikt	Nicht-deutsche Täter pro Delikt	536 Neuseeland	538 Papua-Neuguinea	283 Togo
662000	Wilderei §§ 292, 293 StGB	45	10	0	0	0
662100	Jagdwilderei gemäß § 292 StGB	16	0	0	0	0
663000	Wucher gemäß § 291 StGB	18	0	0	0	0
670000	Alle sonstigen Straftaten gemäß StGB - ohne Verkehrsdelikte	11543	582	0	0	0
671000	Verletzung der Unterhaltspflicht gemäß § 170 StGB	294	12	0	0	0
672000	Verletzung der Fürsorge- oder Erziehungspflicht gemäß § 171 StGB	79	3	0	0	0
673000	Beleidigung §§ 185-187, 189 StGB	5761	256	0	0	0
673100	Beleidigung auf sexueller Grundlage §§ 185-187, 189 StGB	943	74	0	0	0
674000	Sachbeschädigung §§ 303-305a StGB	4324	264	0	0	0
674010	Sachbeschädigung gemäß § 303 StGB ohne Schl. 6741 00 u. 6743 00	3252	221	0	0	0
674020	Gemeinschädliche Sachbeschädigung ohne Schl. 6743 20	48	4	0	0	0
674100	Sachbeschädigung an Kfz	742	38	0	0	0
674200	Datenveränderung, Computersabotage §§ 303a, 303b StGB	21	0	0	0	0
674300	Sonstige Sachbeschädigung auf Straßen, Wegen oder Plätzen	516	13	0	0	0
674310	Sonstige Sachbeschädigung auf Straßen, Wegen oder Plätzen gemäß § 303 StGB	466	13	0	0	0
674320	Gemeinschädliche Sachbeschädigung auf Straßen, Wegen oder Plätzen	52	0	0	0	0
674500	Zerstörung wichtiger Arbeitsmittel § 305a StGB	6	1	0	0	0
675000	Sprengstoff- und Strahlungsverbrechen §§ 307 - 312 StGB	27	0	0	0	0
675200	Herbeiführen einer Sprengstoffexplosion gemäß § 308 StGB	26	0	0	0	0
675400	Vorbereitung eines Explosions- oder Strahlungsverbrechens gemäß § 310 StGB	1	0	0	0	0
676000	Straftaten gegen die Umwelt §§ 324, 324a, 325-330a StGB	132	14	0	0	0
676010	Bodenverunreinigung 324a StGB	20	4	0	0	0
676100	Gewässerverunreinigung § 324 StGB	23	2	0	0	0
676200	Luftverunreinigung § 325 StGB	4	0	0	0	0
676300	Verursachen von Lärm, Erschütterungen und nichtionisierenden Strahlen § 325a StGB	2	0	0	0	0
676400	Unerlaubter Umgang mit Abfällen § 326 außer Abs. 2 StGB	71	7	0	0	0
676410	Unerlaubter Umgang mit Abfällen § 326 Abs. 1	71	7	0	0	0
676500	Unerlaubtes Betreiben von Anlagen § 327 StGB	9	0	0	0	0

Schlüssel der Tat	Straftat	Täter insgesamt pro Delikt	Nicht-deutsche Täter pro Delikt	000 Deutschland	475 Syrien, Arabische Republik	170 Serbien	154 Rumänien	423 Afghanistan	152 Polen
676520	Unerlaubtes Betreiben von Anlagen § 327 Abs. 2	9	0	9	0	0	0	0	0
676700	Gefährdung schutzbedürftiger Gebiete § 329 StGB	1	0	1	0	0	0	0	0
676800	Abfallein- / -aus- und -durchfuhr gemäß § 326 Abs. 2 StGB	3	1	2	0	0	0	0	0
676810	Ungenehmigte Einfuhr von Abfällen § 326 Abs. 2 StGB	2	0	2	0	0	0	0	0
676820	Ungenehmigte Ausfuhr von Abfällen § 326 Abs. 2 StGB	1	1	0	0	0	0	0	0
678000	Ausspähen, Abfangen von Daten einschl. Vorbereitungshandlungen gemäß §§ 202a, 202b, 202c StGB	144	6	138	0	0	0	0	1
700000	Strafrechtliche Nebengesetze	11431	2796	8635	1378	112	12	331	29
710000	Straftaten gegen strafrechtliche Nebengesetze auf dem Wirtschaftssektor	544	40	504	1	3	0	0	3
712000	Straftaten nach AktG, GenG, GmbHG, HGB, RechnungslegungsG, UmwandlungsG	95	4	91	0	0	0	0	0
712200	Insolvenzverschleppung gemäß § 15a InsO	93	4	89	0	0	0	0	0
715000	Designgesetz/DesignG	145	8	137	1	0	0	0	0
715100	Softwarepiraterie (private Anwendung z.B. Computerspiele)	1	0	1	0	0	0	0	0
715300	Verrat von Betriebs- und Geschäftsgeheimnissen nach § 17 Abs. 1 und 4 UWG	15	0	15	0	0	0	0	0
715400	Verrat von Betriebs- und Geschäftsgeheimnissen gemäß § 17 Abs. 2 und 4 UWG	1	0	1	0	0	0	0	0
716000	Straftaten im Zusammenhang mit Lebens- und Arzneimitteln (z.B. Lebensmittel- und Futtermittelgesetzbuch, ArzneimittelG, WeinG)	125	10	115	0	0	0	0	0
716100	Straftaten nach dem Lebensmittel- und Futtermittelgesetzbuch	51	6	45	0	0	0	0	0
716300	Straftaten nach dem Weingesetz	1	0	1	0	0	0	0	0
716400	Straftaten nach dem Arzneimittelgesetz (AMG)	70	4	66	0	0	0	0	0
716410	Doping im Sport	14	0	14	0	0	0	0	0
716420	Illegale Arzneimittel in der legalen Verteilerkette (iAMidlegV)	9	0	9	0	0	0	0	0
716430	Arzneimittel in der illegalen Verteilerkette (AMidillegV)	11	0	11	0	0	0	0	0
719000	Sonstige Straftaten (Nebengesetze) auf dem Wirtschaftssektor (z.B. Rennwett- und Lotterieg, UWG ohne § 17, Versicherungsaufsichtsg, WirtschaftsstrafG, Gewerbeordnung)	180	18	162	0	3	0	0	3
719081	Verstoss gegen Abgabenordnung - Steuerhinterziehung	177	18	159	0	3	0	0	3
719082	Verstoss gegen Abgabenordnung - Steuerhinterziehung	1	0	1	0	0	0	0	0
720000	Straftaten gegen sonstige strafrechtliche Nebengesetze-ohne Verkehrsdelikte-	3732	2472	1260	1373	99	0	321	4
721000	Straftaten gegen § 27 Abs. 2 des Jugendschutzgesetzes	1	0	1	0	0	0	0	0
724000	Straftaten gegen § 24 des Passgesetzes	1	1	0	0	1	0	0	0

Schlüssel der Tat	Straftat	Täter insgesamt pro Delikt	Nicht-deutsche Täter pro Delikt	438 Irak	150 Kosovo	121 Albanien	160 Russische Föderation	163 Türkei	144 Mazedonien,ehemalige jugoslawische Rep.
676520	Unerlaubtes Betreiben von Anlagen § 327 Abs. 2	9	0	0	0	0	0	0	0
676700	Gefährdung schutzbedürftiger Gebiete § 329 StGB	1	0	0	0	0	0	0	0
676800	Abfallein- / -aus- und -durchfuhr gemäß § 326 Abs. 2 StGB	3	1	0	0	0	0	0	0
676810	Ungenehmigte Einfuhr von Abfällen § 326 Abs. 2 StGB	2	0	0	0	0	0	0	0
676820	Ungenehmigte Ausfuhr von Abfällen § 326 Abs. 2 StGB	1	1	0	0	0	0	0	0
678000	Ausspähen, Abfangen von Daten einschl. Vorbereitungshandlungen gemäß §§ 202a, 202b, 202c StGB	144	6	0	0	0	0	0	0
700000	Strafrechtliche Nebengesetze	11431	2796	278	27	23	47	42	3
710000	Straftaten gegen strafrechtliche Nebengesetze auf dem Wirtschaftssektor	544	40	0	1	0	1	2	0
712000	Straftaten nach AktG, GenG, GmbHG, HGB, RechnungslegungsG, UmwandlungsG	95	4	0	0	0	0	0	0
712200	Insolvenzverschleppung gemäß § 15a InsO	93	4	0	0	0	0	0	0
715000	Designgesetz/DesignG	145	8	0	0	0	0	0	0
715100	Softwarepiraterie (private Anwendung z.B. Computerspiele)	1	0	0	0	0	0	0	0
715300	Verrat von Betriebs- und Geschäftsgeheimnissen nach § 17 Abs. 1 und 4 UWG	15	0	0	0	0	0	0	0
715400	Verrat von Betriebs- und Geschäftsgeheimnissen gemäß § 17 Abs. 2 und 4 UWG	1	0	0	0	0	0	0	0
716000	Straftaten im Zusammenhang mit Lebens- und Arzneimitteln (z.B. Lebensmittel- und Futtermittelgesetzbuch, ArzneimittelG, WeinG)	125	10	0	0	0	0	2	0
716100	Straftaten nach dem Lebensmittel- und Futtermittelgesetzbuch	51	6	0	0	0	0	2	0
716300	Straftaten nach dem Weingesetz	1	0	0	0	0	0	0	0
716400	Straftaten nach dem Arzneimittelgesetz (AMG)	70	4	0	0	0	0	0	0
716410	Doping im Sport	14	0	0	0	0	0	0	0
716420	Illegale Arzneimittel in der legalen Verteilerkette (iAMidlegV)	9	0	0	0	0	0	0	0
716430	Arzneimittel in der illegalen Verteilerkette (AMidillegV)	11	0	0	0	0	0	0	0
719000	Sonstige Straftaten (Nebengesetze) auf dem Wirtschaftssektor (z.B. Rennwett- und LotterieG, UWG ohne § 17, VersicherungsaufsichtsG, WirtschaftsstrafG, Gewerbeordnung)	180	18	0	1	0	1	0	0
719081	Verstoss gegen Abgabenordnung - Steuerhinterziehung	177	18	0	1	0	1	0	0
719082	Verstoss gegen Abgabenordnung - Steuerhinterziehung	1	0	0	0	0	0	0	0
720000	Straftaten gegen sonstige strafrechtliche Nebengesetze-ohne Verkehrsdelikte-	3732	2472	274	20	22	25	22	2
721000	Straftaten gegen § 27 Abs. 2 des Jugendschutzgesetzes	1	0	0	0	0	0	0	0
724000	Straftaten gegen § 24 des Passgesetzes	1	1	0	0	0	0	0	0

Schlüssel der Tat	Straftat	Täter insgesamt pro Delikt	Nicht-deutsche Täter pro Delikt	224 Eritrea	125 Bulgarien	164 Tschechische Republik	273 Somalia	998 ungeklärt	430 Georgien
676520	Unerlaubtes Betreiben von Anlagen § 327 Abs. 2	9	0	0	0	0	0	0	0
676700	Gefährdung schutzbedürftiger Gebiete § 329 StGB	1	0	0	0	0	0	0	0
676800	Abfallein- / -aus- und -durchfuhr gemäß § 326 Abs. 2 StGB	3	1	0	0	0	0	0	0
676810	Ungenehmigte Einfuhr von Abfällen § 326 Abs. 2 StGB	2	0	0	0	0	0	0	0
676820	Ungenehmigte Ausfuhr von Abfällen § 326 Abs. 2 StGB	1	1	0	0	0	0	0	0
678000	Ausspähen, Abfangen von Daten einschl. Vorbereitungshandlungen gemäß §§ 202a, 202b, 202c StGB	144	6	0	1	0	0	3	0
700000	Strafrechtliche Nebengesetze	11431	2796	36	4	19	12	18	11
710000	Straftaten gegen strafrechtliche Nebengesetze auf dem Wirtschaftssektor	544	40	0	0	2	0	0	1
712000	Straftaten nach AktG, GenG, GmbHG, HGB, RechnungslegungsG, UmwandlungsG	95	4	0	0	0	0	0	0
712200	Insolvenzverschleppung gemäß § 15a InsO	93	4	0	0	0	0	0	0
715000	Designgesetz/DesignG	145	8	0	0	0	0	0	1
715100	Softwarepiraterie (private Anwendung z.B. Computerspiele)	1	0	0	0	0	0	0	0
715300	Verrat von Betriebs- und Geschäftsgeheimnissen nach § 17 Abs. 1 und 4 UWG	15	0	0	0	0	0	0	0
715400	Verrat von Betriebs- und Geschäftsgeheimnissen gemäß § 17 Abs. 2 und 4 UWG	1	0	0	0	0	0	0	0
716000	Straftaten im Zusammenhang mit Lebens- und Arzneimitteln (z.B. Lebensmittel- und Futtermittelgesetzbuch, ArzneimittelG, WeinG)	125	10	0	0	0	0	0	0
716100	Straftaten nach dem Lebensmittel- und Futtermittelgesetzbuch	51	6	0	0	0	0	0	0
716300	Straftaten nach dem Weingesetz	1	0	0	0	0	0	0	0
716400	Straftaten nach dem Arzneimittelgesetz (AMG)	70	4	0	0	0	0	0	0
716410	Doping im Sport	14	0	0	0	0	0	0	0
716420	Illegale Arzneimittel in der legalen Verteilerkette (iAMidlegV)	9	0	0	0	0	0	0	0
716430	Arzneimittel in der illegalen Verteilerkette (AMidillegV)	11	0	0	0	0	0	0	0
719000	Sonstige Straftaten (Nebengesetze) auf dem Wirtschaftssektor (z.B. Rennwett- und LotterieG, UWG ohne § 17, VersicherungsaufsichtsG, WirtschaftsstraftG, Gewerbeordnung)	180	18	0	0	2	0	0	0
719081	Verstoss gegen Abgabenordnung - Steuerhinterziehung	177	18	0	0	2	0	0	0
719082	Verstoss gegen Abgabenordnung - Steuerhinterziehung	1	0	0	0	0	0	0	0
720000	Straftaten gegen sonstige strafrechtliche Nebengesetze-ohne Verkehrsdelikte-	3732	2472	36	0	4	11	15	8
721000	Straftaten gegen § 27 Abs. 2 des Jugendschutzgesetzes	1	0	0	0	0	0	0	0
724000	Straftaten gegen § 24 des Passgesetzes	1	1	0	0	0	0	0	0

Schlüssel der Tat	Straftat	Täter insgesamt pro Delikt	Nicht-deutsche Täter pro Delikt	425 Aserbaidshan	432 Vietnam	285 Tunesien	165 Ungarn	166 Ukraine	444 Kasachstan
676520	Unerlaubtes Betreiben von Anlagen § 327 Abs. 2	9	0	0	0	0	0	0	0
676700	Gefährdung schutzbedürftiger Gebiete § 329 StGB	1	0	0	0	0	0	0	0
676800	Abfallein- / -aus- und -durchfuhr gemäß § 326 Abs. 2 StGB	3	1	0	0	0	0	0	0
676810	Ungenehmigte Einfuhr von Abfällen § 326 Abs. 2 StGB	2	0	0	0	0	0	0	0
676820	Ungenehmigte Ausfuhr von Abfällen § 326 Abs. 2 StGB	1	1	0	0	0	0	0	0
678000	Ausspähen, Abfangen von Daten einschl. Vorbereitungshandlungen gemäß §§ 202a, 202b, 202c StGB	144	6	1	0	0	0	0	0
700000	Strafrechtliche Nebengesetze	11431	2796	16	31	15	6	14	10
710000	Straftaten gegen strafrechtliche Nebengesetze auf dem Wirtschaftssektor	544	40	2	3	0	1	1	1
712000	Straftaten nach AktG, GenG, GmbHG, HGB, RechnungslegungsG, UmwandlungsG	95	4	0	0	0	0	0	0
712200	Insolvenzverschleppung gemäß § 15a InsO	93	4	0	0	0	0	0	0
715000	Designgesetz/DesignG	145	8	0	2	0	0	0	1
715100	Softwarepiraterie (private Anwendung z.B. Computerspiele)	1	0	0	0	0	0	0	0
715300	Verrat von Betriebs- und Geschäftsgeheimnissen nach § 17 Abs. 1 und 4 UWG	15	0	0	0	0	0	0	0
715400	Verrat von Betriebs- und Geschäftsgeheimnissen gemäß § 17 Abs. 2 und 4 UWG	1	0	0	0	0	0	0	0
716000	Straftaten im Zusammenhang mit Lebens- und Arzneimitteln (z.B. Lebensmittel- und Futtermittelgesetzbuch, ArzneimittelG, WeinG)	125	10	2	0	0	0	0	0
716100	Straftaten nach dem Lebensmittel- und Futtermittelgesetzbuch	51	6	0	0	0	0	0	0
716300	Straftaten nach dem Weingesetz	1	0	0	0	0	0	0	0
716400	Straftaten nach dem Arzneimittelgesetz (AMG)	70	4	2	0	0	0	0	0
716410	Doping im Sport	14	0	0	0	0	0	0	0
716420	Illegale Arzneimittel in der legalen Verteilerkette (iAMidlegV)	9	0	0	0	0	0	0	0
716430	Arzneimittel in der illegalen Verteilerkette (AMidillegV)	11	0	0	0	0	0	0	0
719000	Sonstige Straftaten (Nebengesetze) auf dem Wirtschaftssektor (z.B. Rennwett- und LotterieG, UWG ohne § 17, VersicherungsaufsichtsG, WirtschaftsstraftG, Gewerbeordnung)	180	18	0	1	0	1	1	0
719081	Verstoss gegen Abgabenordnung - Steuerhinterziehung	177	18	0	1	0	1	1	0
719082	Verstoss gegen Abgabenordnung - Steuerhinterziehung	1	0	0	0	0	0	0	0
720000	Straftaten gegen sonstige strafrechtliche Nebengesetze-ohne Verkehrsdelikte-	3732	2472	8	17	10	0	5	0
721000	Straftaten gegen § 27 Abs. 2 des Jugendschutzgesetzes	1	0	0	0	0	0	0	0
724000	Straftaten gegen § 24 des Passgesetzes	1	1	0	0	0	0	0	0

Schlüssel der Tat	Straftat	Täter insgesamt pro Delikt	Nicht-deutsche Täter pro Delikt	137 Italien	139 Lettland	436 Indien	439 Iran, Islamische Republik	221 Algerien	155 Slowakei
676520	Unerlaubtes Betreiben von Anlagen § 327 Abs. 2	9	0	0	0	0	0	0	0
676700	Gefährdung schutzbedürftiger Gebiete § 329 StGB	1	0	0	0	0	0	0	0
676800	Abfallein- / -aus- und -durchfuhr gemäß § 326 Abs. 2 StGB	3	1	0	0	0	0	0	0
676810	Ungenehmigte Einfuhr von Abfällen § 326 Abs. 2 StGB	2	0	0	0	0	0	0	0
676820	Ungenehmigte Ausfuhr von Abfällen § 326 Abs. 2 StGB	1	1	0	0	0	0	0	0
678000	Ausspähen, Abfangen von Daten einschl. Vorbereitungshandlungen gemäß §§ 202a, 202b, 202c StGB	144	6	0	0	0	0	0	0
700000	Strafrechtliche Nebengesetze	11431	2796	11	11	18	43	14	2
710000	Straftaten gegen strafrechtliche Nebengesetze auf dem Wirtschaftssektor	544	40	4	0	3	1	0	0
712000	Straftaten nach AktG, GenG, GmbHG, HGB, RechnungslegungsG, UmwandlungsG	95	4	3	0	0	0	0	0
712200	Insolvenzverschleppung gemäß § 15a InsO	93	4	3	0	0	0	0	0
715000	Designgesetz/DesignG	145	8	0	0	1	1	0	0
715100	Softwarepiraterie (private Anwendung z.B. Computerspiele)	1	0	0	0	0	0	0	0
715300	Verrat von Betriebs- und Geschäftsgeheimnissen nach § 17 Abs. 1 und 4 UWG	15	0	0	0	0	0	0	0
715400	Verrat von Betriebs- und Geschäftsgeheimnissen gemäß § 17 Abs. 2 und 4 UWG	1	0	0	0	0	0	0	0
716000	Straftaten im Zusammenhang mit Lebens- und Arzneimitteln (z.B. Lebensmittel- und Futtermittelgesetzbuch, ArzneimittelG, WeinG)	125	10	1	0	2	0	0	0
716100	Straftaten nach dem Lebensmittel- und Futtermittelgesetzbuch	51	6	1	0	2	0	0	0
716300	Straftaten nach dem Weingesetz	1	0	0	0	0	0	0	0
716400	Straftaten nach dem Arzneimittelgesetz (AMG)	70	4	0	0	0	0	0	0
716410	Doping im Sport	14	0	0	0	0	0	0	0
716420	Illegale Arzneimittel in der legalen Verteilerkette (iAMidlegV)	9	0	0	0	0	0	0	0
716430	Arzneimittel in der illegalen Verteilerkette (AMidillegV)	11	0	0	0	0	0	0	0
719000	Sonstige Straftaten (Nebengesetze) auf dem Wirtschaftssektor (z.B. Rennwett- und LotterieG, UWG ohne § 17, VersicherungsaufsichtsG, WirtschaftsstraftG, Gewerbeordnung)	180	18	0	0	0	0	0	0
719081	Verstoss gegen Abgabenordnung - Steuerhinterziehung	177	18	0	0	0	0	0	0
719082	Verstoss gegen Abgabenordnung - Steuerhinterziehung	1	0	0	0	0	0	0	0
720000	Straftaten gegen sonstige strafrechtliche Nebengesetze-ohne Verkehrsdelikte-	3732	2472	2	0	14	39	13	0
721000	Straftaten gegen § 27 Abs. 2 des Jugendschutzgesetzes	1	0	0	0	0	0	0	0
724000	Straftaten gegen § 24 des Passgesetzes	1	1	0	0	0	0	0	0

Schlüssel der Tat	Straftat	Täter insgesamt pro Delikt	Nicht-deutsche Täter pro Delikt	122 Bosnien und Herzegowina	461 Pakistan	151 Österreich	142 Litauen	451 Libanon	422 Armenien
676520	Unerlaubtes Betreiben von Anlagen § 327 Abs. 2	9	0	0	0	0	0	0	0
676700	Gefährdung schutzbedürftiger Gebiete § 329 StGB	1	0	0	0	0	0	0	0
676800	Abfallein- / -aus- und -durchfuhr gemäß § 326 Abs. 2 StGB	3	1	0	0	0	0	0	0
676810	Ungenehmigte Einfuhr von Abfällen § 326 Abs. 2 StGB	2	0	0	0	0	0	0	0
676820	Ungenehmigte Ausfuhr von Abfällen § 326 Abs. 2 StGB	1	1	0	0	0	0	0	0
678000	Ausspähen, Abfangen von Daten einschl. Vorbereitungshandlungen gemäß §§ 202a, 202b, 202c StGB	144	6	0	0	0	0	0	0
700000	Strafrechtliche Nebengesetze	11431	2796	9	21	5	3	6	10
710000	Straftaten gegen strafrechtliche Nebengesetze auf dem Wirtschaftssektor	544	40	0	2	0	0	0	1
712000	Straftaten nach AktG, GenG, GmbHG, HGB, RechnungslegungsG, UmwandlungsG	95	4	0	0	0	0	0	0
712200	Insolvenzverschleppung gemäß § 15a InsO	93	4	0	0	0	0	0	0
715000	Designgesetz/DesignG	145	8	0	1	0	0	0	0
715100	Softwarepiraterie (private Anwendung z.B. Computerspiele)	1	0	0	0	0	0	0	0
715300	Verrat von Betriebs- und Geschäftsgeheimnissen nach § 17 Abs. 1 und 4 UWG	15	0	0	0	0	0	0	0
715400	Verrat von Betriebs- und Geschäftsgeheimnissen gemäß § 17 Abs. 2 und 4 UWG	1	0	0	0	0	0	0	0
716000	Straftaten im Zusammenhang mit Lebens- und Arzneimitteln (z.B. Lebensmittel- und Futtermittelgesetzbuch, ArzneimittelG, WeinG)	125	10	0	1	0	0	0	0
716100	Straftaten nach dem Lebensmittel- und Futtermittelgesetzbuch	51	6	0	1	0	0	0	0
716300	Straftaten nach dem Weingesetz	1	0	0	0	0	0	0	0
716400	Straftaten nach dem Arzneimittelgesetz (AMG)	70	4	0	0	0	0	0	0
716410	Doping im Sport	14	0	0	0	0	0	0	0
716420	Illegale Arzneimittel in der legalen Verteilerkette (iAMidlegV)	9	0	0	0	0	0	0	0
716430	Arzneimittel in der illegalen Verteilerkette (AMidillegV)	11	0	0	0	0	0	0	0
719000	Sonstige Straftaten (Nebengesetze) auf dem Wirtschaftssektor (z.B. Rennwett- und Lotterieg, UWG ohne § 17, Versicherungsaufsichtsg, WirtschaftsstrafG, Gewerbeordnung)	180	18	0	0	0	0	0	1
719081	Verstoss gegen Abgabenordnung - Steuerhinterziehung	177	18	0	0	0	0	0	1
719082	Verstoss gegen Abgabenordnung - Steuerhinterziehung	1	0	0	0	0	0	0	0
720000	Straftaten gegen sonstige strafrechtliche Nebengesetze-ohne Verkehrsdelikte-	3732	2472	7	19	2	1	3	8
721000	Straftaten gegen § 27 Abs. 2 des Jugendschutzgesetzes	1	0	0	0	0	0	0	0
724000	Straftaten gegen § 24 des Passgesetzes	1	1	0	0	0	0	0	0

Schlüssel der Tat	Straftat	Täter insgesamt pro Delikt	Nicht-deutsche Täter pro Delikt	134 Griechenland	169 Belarus	158 Schweiz	252 Marokko	997 staatenlos	129 Frankreich
676520	Unerlaubtes Betreiben von Anlagen § 327 Abs. 2	9	0	0	0	0	0	0	0
676700	Gefährdung schutzbedürftiger Gebiete § 329 StGB	1	0	0	0	0	0	0	0
676800	Abfallein- / -aus- und -durchfuhr gemäß § 326 Abs. 2 StGB	3	1	0	0	0	0	0	0
676810	Ungenehmigte Einfuhr von Abfällen § 326 Abs. 2 StGB	2	0	0	0	0	0	0	0
676820	Ungenehmigte Ausfuhr von Abfällen § 326 Abs. 2 StGB	1	1	0	0	0	0	0	0
678000	Ausspähen, Abfangen von Daten einschl. Vorbereitungshandlungen gemäß §§ 202a, 202b, 202c StGB	144	6	0	0	0	0	0	0
700000	Strafrechtliche Nebengesetze	11431	2796	2	6	18	8	11	3
710000	Straftaten gegen strafrechtliche Nebengesetze auf dem Wirtschaftssektor	544	40	0	0	1	0	0	0
712000	Straftaten nach AktG, GenG, GmbHG, HGB, RechnungslegungsG, UmwandlungsG	95	4	0	0	1	0	0	0
712200	Insolvenzverschleppung gemäß § 15a InsO	93	4	0	0	1	0	0	0
715000	Designgesetz/DesignG	145	8	0	0	0	0	0	0
715100	Softwarepiraterie (private Anwendung z.B. Computerspiele)	1	0	0	0	0	0	0	0
715300	Verrat von Betriebs- und Geschäftsgeheimnissen nach § 17 Abs. 1 und 4 UWG	15	0	0	0	0	0	0	0
715400	Verrat von Betriebs- und Geschäftsgeheimnissen gemäß § 17 Abs. 2 und 4 UWG	1	0	0	0	0	0	0	0
716000	Straftaten im Zusammenhang mit Lebens- und Arzneimitteln (z.B. Lebensmittel- und Futtermittelgesetzbuch, ArzneimittelG, WeinG)	125	10	0	0	0	0	0	0
716100	Straftaten nach dem Lebensmittel- und Futtermittelgesetzbuch	51	6	0	0	0	0	0	0
716300	Straftaten nach dem Weingesetz	1	0	0	0	0	0	0	0
716400	Straftaten nach dem Arzneimittelgesetz (AMG)	70	4	0	0	0	0	0	0
716410	Doping im Sport	14	0	0	0	0	0	0	0
716420	Illegale Arzneimittel in der legalen Verteilerkette (iAMidlegV)	9	0	0	0	0	0	0	0
716430	Arzneimittel in der illegalen Verteilerkette (AMidillegV)	11	0	0	0	0	0	0	0
719000	Sonstige Straftaten (Nebengesetze) auf dem Wirtschaftssektor (z.B. Rennwett- und Lotterieg, UWG ohne § 17, Versicherungsaufsichtsg, WirtschaftsstrafG, Gewerbeordnung)	180	18	0	0	0	0	0	0
719081	Verstoss gegen Abgabenordnung - Steuerhinterziehung	177	18	0	0	0	0	0	0
719082	Verstoss gegen Abgabenordnung - Steuerhinterziehung	1	0	0	0	0	0	0	0
720000	Straftaten gegen sonstige strafrechtliche Nebengesetze-ohne Verkehrsdelikte-	3732	2472	0	2	0	5	7	0
721000	Straftaten gegen § 27 Abs. 2 des Jugendschutzgesetzes	1	0	0	0	0	0	0	0
724000	Straftaten gegen § 24 des Passgesetzes	1	1	0	0	0	0	0	0

Schlüssel der Tat	Straftat	Täter insgesamt pro Delikt	Nicht-deutsche Täter pro Delikt	248 Libysch-Arabische Dschamahirija	146 Moldau, Republik	148 Niederlande	161 Spanien	130 Kroatien	479 China
676520	Unerlaubtes Betreiben von Anlagen § 327 Abs. 2	9	0	0	0	0	0	0	0
676700	Gefährdung schutzbedürftiger Gebiete § 329 StGB	1	0	0	0	0	0	0	0
676800	Abfallein- / -aus- und -durchfuhr gemäß § 326 Abs. 2 StGB	3	1	0	0	0	0	0	0
676810	Ungenehmigte Einfuhr von Abfällen § 326 Abs. 2 StGB	2	0	0	0	0	0	0	0
676820	Ungenehmigte Ausfuhr von Abfällen § 326 Abs. 2 StGB	1	1	0	0	0	0	0	0
678000	Ausspähen, Abfangen von Daten einschl. Vorbereitungshandlungen gemäß §§ 202a, 202b, 202c StGB	144	6	0	0	0	0	0	0
700000	Strafrechtliche Nebengesetze	11431	2796	16	3	3	2	2	4
710000	Straftaten gegen strafrechtliche Nebengesetze auf dem Wirtschaftssektor	544	40	0	0	2	0	0	0
712000	Straftaten nach AktG, GenG, GmbHG, HGB, RechnungslegungsG, UmwandlungsG	95	4	0	0	0	0	0	0
712200	Insolvenzverschleppung gemäß § 15a InsO	93	4	0	0	0	0	0	0
715000	Designgesetz/DesignG	145	8	0	0	0	0	0	0
715100	Softwarepiraterie (private Anwendung z.B. Computerspiele)	1	0	0	0	0	0	0	0
715300	Verrat von Betriebs- und Geschäftsgeheimnissen nach § 17 Abs. 1 und 4 UWG	15	0	0	0	0	0	0	0
715400	Verrat von Betriebs- und Geschäftsgeheimnissen gemäß § 17 Abs. 2 und 4 UWG	1	0	0	0	0	0	0	0
716000	Straftaten im Zusammenhang mit Lebens- und Arzneimitteln (z.B. Lebensmittel- und Futtermittelgesetzbuch, ArzneimittelG, WeinG)	125	10	0	0	2	0	0	0
716100	Straftaten nach dem Lebensmittel- und Futtermittelgesetzbuch	51	6	0	0	0	0	0	0
716300	Straftaten nach dem Weingesetz	1	0	0	0	0	0	0	0
716400	Straftaten nach dem Arzneimittelgesetz (AMG)	70	4	0	0	2	0	0	0
716410	Doping im Sport	14	0	0	0	0	0	0	0
716420	Illegale Arzneimittel in der legalen Verteilerkette (iAMidlegV)	9	0	0	0	0	0	0	0
716430	Arzneimittel in der illegalen Verteilerkette (AMidillegV)	11	0	0	0	0	0	0	0
719000	Sonstige Straftaten (Nebengesetze) auf dem Wirtschaftssektor (z.B. Rennwett- und Lotterieg, UWG ohne § 17, Versicherungsaufsichtsg, WirtschaftsstrafG, Gewerbeordnung)	180	18	0	0	0	0	0	0
719081	Verstoss gegen Abgabenordnung - Steuerhinterziehung	177	18	0	0	0	0	0	0
719082	Verstoss gegen Abgabenordnung - Steuerhinterziehung	1	0	0	0	0	0	0	0
720000	Straftaten gegen sonstige strafrechtliche Nebengesetze-ohne Verkehrsdelikte-	3732	2472	16	1	0	0	1	4
721000	Straftaten gegen § 27 Abs. 2 des Jugendschutzgesetzes	1	0	0	0	0	0	0	0
724000	Straftaten gegen § 24 des Passgesetzes	1	1	0	0	0	0	0	0

Schlüssel der Tat	Straftat	Täter insgesamt pro Delikt	Nicht-deutsche Täter pro Delikt	368 Vereinigte Staaten von Amerika (USA)	168 Verein. Königreich Großbrit./Nordirland	153 Portugal	351 Kuba	131 Slowenien	232 Nigeria
676520	Unerlaubtes Betreiben von Anlagen § 327 Abs. 2	9	0	0	0	0	0	0	0
676700	Gefährdung schutzbedürftiger Gebiete § 329 StGB	1	0	0	0	0	0	0	0
676800	Abfallein- / -aus- und -durchfuhr gemäß § 326 Abs. 2 StGB	3	1	0	0	0	0	0	0
676810	Ungenehmigte Einfuhr von Abfällen § 326 Abs. 2 StGB	2	0	0	0	0	0	0	0
676820	Ungenehmigte Ausfuhr von Abfällen § 326 Abs. 2 StGB	1	1	0	0	0	0	0	0
678000	Ausspähen, Abfangen von Daten einschl. Vorbereitungshandlungen gemäß §§ 202a, 202b, 202c StGB	144	6	0	0	0	0	0	0
700000	Strafrechtliche Nebengesetze	11431	2796	5	6	2	1	0	6
710000	Straftaten gegen strafrechtliche Nebengesetze auf dem Wirtschaftssektor	544	40	0	2	0	0	0	0
712000	Straftaten nach AktG, GenG, GmbHG, HGB, RechnungslegungsG, UmwandlungsG	95	4	0	0	0	0	0	0
712200	Insolvenzverschleppung gemäß § 15a InsO	93	4	0	0	0	0	0	0
715000	Designgesetz/DesignG	145	8	0	0	0	0	0	0
715100	Softwarepiraterie (private Anwendung z.B. Computerspiele)	1	0	0	0	0	0	0	0
715300	Verrat von Betriebs- und Geschäftsgeheimnissen nach § 17 Abs. 1 und 4 UWG	15	0	0	0	0	0	0	0
715400	Verrat von Betriebs- und Geschäftsgeheimnissen gemäß § 17 Abs. 2 und 4 UWG	1	0	0	0	0	0	0	0
716000	Straftaten im Zusammenhang mit Lebens- und Arzneimitteln (z.B. Lebensmittel- und Futtermittelgesetzbuch, ArzneimittelG, WeinG)	125	10	0	0	0	0	0	0
716100	Straftaten nach dem Lebensmittel- und Futtermittelgesetzbuch	51	6	0	0	0	0	0	0
716300	Straftaten nach dem Weingesetz	1	0	0	0	0	0	0	0
716400	Straftaten nach dem Arzneimittelgesetz (AMG)	70	4	0	0	0	0	0	0
716410	Doping im Sport	14	0	0	0	0	0	0	0
716420	Illegale Arzneimittel in der legalen Verteilerkette (iAMidlegV)	9	0	0	0	0	0	0	0
716430	Arzneimittel in der illegalen Verteilerkette (AMidillegV)	11	0	0	0	0	0	0	0
719000	Sonstige Straftaten (Nebengesetze) auf dem Wirtschaftssektor (z.B. Rennwett- und Lotterieg, UWG ohne § 17, Versicherungsaufsichtsg, WirtschaftsstrafG, Gewerbeordnung)	180	18	0	2	0	0	0	0
719081	Verstoss gegen Abgabenordnung - Steuerhinterziehung	177	18	0	2	0	0	0	0
719082	Verstoss gegen Abgabenordnung - Steuerhinterziehung	1	0	0	0	0	0	0	0
720000	Straftaten gegen sonstige strafrechtliche Nebengesetze-ohne Verkehrsdelikte-	3732	2472	1	0	0	0	0	5
721000	Straftaten gegen § 27 Abs. 2 des Jugendschutzgesetzes	1	0	0	0	0	0	0	0
724000	Straftaten gegen § 24 des Passgesetzes	1	1	0	0	0	0	0	0

Schlüssel der Tat	Straftat	Täter insgesamt pro Delikt	Nicht-deutsche Täter pro Delikt	262 Kamerun	272 Sierra Leone	460 Bangladesch	476 Thailand	477 Usbekistan	254 Mosambik
676520	Unerlaubtes Betreiben von Anlagen § 327 Abs. 2	9	0	0	0	0	0	0	0
676700	Gefährdung schutzbedürftiger Gebiete § 329 StGB	1	0	0	0	0	0	0	0
676800	Abfallein- / -aus- und -durchfuhr gemäß § 326 Abs. 2 StGB	3	1	1	0	0	0	0	0
676810	Ungenehmigte Einfuhr von Abfällen § 326 Abs. 2 StGB	2	0	0	0	0	0	0	0
676820	Ungenehmigte Ausfuhr von Abfällen § 326 Abs. 2 StGB	1	1	1	0	0	0	0	0
678000	Ausspähen, Abfangen von Daten einschl. Vorbereitungshandlungen gemäß §§ 202a, 202b, 202c StGB	144	6	0	0	0	0	0	0
700000	Strafrechtliche Nebengesetze	11431	2796	1	3	6	6	0	1
710000	Straftaten gegen strafrechtliche Nebengesetze auf dem Wirtschaftssektor	544	40	0	0	0	0	0	0
712000	Straftaten nach AktG, GenG, GmbHG, HGB, RechnungslegungsG, UmwandlungsG	95	4	0	0	0	0	0	0
712200	Insolvenzverschleppung gemäß § 15a InsO	93	4	0	0	0	0	0	0
715000	Designgesetz/DesignG	145	8	0	0	0	0	0	0
715100	Softwarepiraterie (private Anwendung z.B. Computerspiele)	1	0	0	0	0	0	0	0
715300	Verrat von Betriebs- und Geschäftsgeheimnissen nach § 17 Abs. 1 und 4 UWG	15	0	0	0	0	0	0	0
715400	Verrat von Betriebs- und Geschäftsgeheimnissen gemäß § 17 Abs. 2 und 4 UWG	1	0	0	0	0	0	0	0
716000	Straftaten im Zusammenhang mit Lebens- und Arzneimitteln (z.B. Lebensmittel- und Futtermittelgesetzbuch, ArzneimittelG, WeinG)	125	10	0	0	0	0	0	0
716100	Straftaten nach dem Lebensmittel- und Futtermittelgesetzbuch	51	6	0	0	0	0	0	0
716300	Straftaten nach dem Weingesetz	1	0	0	0	0	0	0	0
716400	Straftaten nach dem Arzneimittelgesetz (AMG)	70	4	0	0	0	0	0	0
716410	Doping im Sport	14	0	0	0	0	0	0	0
716420	Illegale Arzneimittel in der legalen Verteilerkette (iAMidlegV)	9	0	0	0	0	0	0	0
716430	Arzneimittel in der illegalen Verteilerkette (AMidillegV)	11	0	0	0	0	0	0	0
719000	Sonstige Straftaten (Nebengesetze) auf dem Wirtschaftssektor (z.B. Rennwett- und LotterieG, UWG ohne § 17, VersicherungsaufsichtsG, WirtschaftsstraftG, Gewerbeordnung)	180	18	0	0	0	0	0	0
719081	Verstoss gegen Abgabenordnung - Steuerhinterziehung	177	18	0	0	0	0	0	0
719082	Verstoss gegen Abgabenordnung - Steuerhinterziehung	1	0	0	0	0	0	0	0
720000	Straftaten gegen sonstige strafrechtliche Nebengesetze-ohne Verkehrsdelikte-	3732	2472	1	2	6	3	0	0
721000	Straftaten gegen § 27 Abs. 2 des Jugendschutzgesetzes	1	0	0	0	0	0	0	0
724000	Straftaten gegen § 24 des Passgesetzes	1	1	0	0	0	0	0	0

Schlüssel der Tat	Straftat	Täter insgesamt pro Delikt	Nicht-deutsche Täter pro Delikt	287 Ägypten	450 Kirgisistan	127 Estland	157 Schweden	445 Jordanien	140 Montenegro
676520	Unerlaubtes Betreiben von Anlagen § 327 Abs. 2	9	0	0	0	0	0	0	0
676700	Gefährdung schutzbedürftiger Gebiete § 329 StGB	1	0	0	0	0	0	0	0
676800	Abfallein- / -aus- und -durchfuhr gemäß § 326 Abs. 2 StGB	3	1	0	0	0	0	0	0
676810	Ungenehmigte Einfuhr von Abfällen § 326 Abs. 2 StGB	2	0	0	0	0	0	0	0
676820	Ungenehmigte Ausfuhr von Abfällen § 326 Abs. 2 StGB	1	1	0	0	0	0	0	0
678000	Ausspähen, Abfangen von Daten einschl. Vorbereitungshandlungen gemäß §§ 202a, 202b, 202c StGB	144	6	0	0	0	0	0	0
700000	Strafrechtliche Nebengesetze	11431	2796	3	2	2	1	1	1
710000	Straftaten gegen strafrechtliche Nebengesetze auf dem Wirtschaftssektor	544	40	0	1	0	0	0	1
712000	Straftaten nach AktG, GenG, GmbHG, HGB, RechnungslegungsG, UmwandlungsG	95	4	0	0	0	0	0	0
712200	Insolvenzverschleppung gemäß § 15a InsO	93	4	0	0	0	0	0	0
715000	Designgesetz/DesignG	145	8	0	0	0	0	0	0
715100	Softwarepiraterie (private Anwendung z.B. Computerspiele)	1	0	0	0	0	0	0	0
715300	Verrat von Betriebs- und Geschäftsgeheimnissen nach § 17 Abs. 1 und 4 UWG	15	0	0	0	0	0	0	0
715400	Verrat von Betriebs- und Geschäftsgeheimnissen gemäß § 17 Abs. 2 und 4 UWG	1	0	0	0	0	0	0	0
716000	Straftaten im Zusammenhang mit Lebens- und Arzneimitteln (z.B. Lebensmittel- und Futtermittelgesetzbuch, ArzneimittelG, WeinG)	125	10	0	0	0	0	0	0
716100	Straftaten nach dem Lebensmittel- und Futtermittelgesetzbuch	51	6	0	0	0	0	0	0
716300	Straftaten nach dem Weingesetz	1	0	0	0	0	0	0	0
716400	Straftaten nach dem Arzneimittelgesetz (AMG)	70	4	0	0	0	0	0	0
716410	Doping im Sport	14	0	0	0	0	0	0	0
716420	Illegale Arzneimittel in der legalen Verteilerkette (iAMidlegV)	9	0	0	0	0	0	0	0
716430	Arzneimittel in der illegalen Verteilerkette (AMidillegV)	11	0	0	0	0	0	0	0
719000	Sonstige Straftaten (Nebengesetze) auf dem Wirtschaftssektor (z.B. Rennwett- und LotterieG, UWG ohne § 17, VersicherungsaufsichtsG, WirtschaftsstrafG, Gewerbeordnung)	180	18	0	1	0	0	0	1
719081	Verstoss gegen Abgabenordnung - Steuerhinterziehung	177	18	0	1	0	0	0	1
719082	Verstoss gegen Abgabenordnung - Steuerhinterziehung	1	0	0	0	0	0	0	0
720000	Straftaten gegen sonstige strafrechtliche Nebengesetze-ohne Verkehrsdelikte-	3732	2472	2	1	0	0	1	0
721000	Straftaten gegen § 27 Abs. 2 des Jugendschutzgesetzes	1	0	0	0	0	0	0	0
724000	Straftaten gegen § 24 des Passgesetzes	1	1	0	0	0	0	0	0

Schlüssel der Tat	Straftat	Täter insgesamt pro Delikt	Nicht-deutsche Täter pro Delikt	327 Brasilien	999 ohne Angabe	124 Belgien	135 Irland	238 Ghana	245 Kongo
676520	Unerlaubtes Betreiben von Anlagen § 327 Abs. 2	9	0	0	0	0	0	0	0
676700	Gefährdung schutzbedürftiger Gebiete § 329 StGB	1	0	0	0	0	0	0	0
676800	Abfallein- / -aus- und -durchfuhr gemäß § 326 Abs. 2 StGB	3	1	0	0	0	0	0	0
676810	Ungenehmigte Einfuhr von Abfällen § 326 Abs. 2 StGB	2	0	0	0	0	0	0	0
676820	Ungenehmigte Ausfuhr von Abfällen § 326 Abs. 2 StGB	1	1	0	0	0	0	0	0
678000	Ausspähen, Abfangen von Daten einschl. Vorbereitungshandlungen gemäß §§ 202a, 202b, 202c StGB	144	6	0	0	0	0	0	0
700000	Strafrechtliche Nebengesetze	11431	2796	1	1	0	0	1	1
710000	Straftaten gegen strafrechtliche Nebengesetze auf dem Wirtschaftssektor	544	40	0	0	0	0	0	0
712000	Straftaten nach AktG, GenG, GmbHG, HGB, RechnungslegungsG, UmwandlungsG	95	4	0	0	0	0	0	0
712200	Insolvenzverschleppung gemäß § 15a InsO	93	4	0	0	0	0	0	0
715000	Designgesetz/DesignG	145	8	0	0	0	0	0	0
715100	Softwarepiraterie (private Anwendung z.B. Computerspiele)	1	0	0	0	0	0	0	0
715300	Verrat von Betriebs- und Geschäftsgeheimnissen nach § 17 Abs. 1 und 4 UWG	15	0	0	0	0	0	0	0
715400	Verrat von Betriebs- und Geschäftsgeheimnissen gemäß § 17 Abs. 2 und 4 UWG	1	0	0	0	0	0	0	0
716000	Straftaten im Zusammenhang mit Lebens- und Arzneimitteln (z.B. Lebensmittel- und Futtermittelgesetzbuch, ArzneimittelG, WeinG)	125	10	0	0	0	0	0	0
716100	Straftaten nach dem Lebensmittel- und Futtermittelgesetzbuch	51	6	0	0	0	0	0	0
716300	Straftaten nach dem Weingesetz	1	0	0	0	0	0	0	0
716400	Straftaten nach dem Arzneimittelgesetz (AMG)	70	4	0	0	0	0	0	0
716410	Doping im Sport	14	0	0	0	0	0	0	0
716420	Illegale Arzneimittel in der legalen Verteilerkette (iAMidlegV)	9	0	0	0	0	0	0	0
716430	Arzneimittel in der illegalen Verteilerkette (AMidillegV)	11	0	0	0	0	0	0	0
719000	Sonstige Straftaten (Nebengesetze) auf dem Wirtschaftssektor (z.B. Rennwett- und Lotterieg, UWG ohne § 17, Versicherungsaufsichtsg, WirtschaftsstrafG, Gewerbeordnung)	180	18	0	0	0	0	0	0
719081	Verstoss gegen Abgabenordnung - Steuerhinterziehung	177	18	0	0	0	0	0	0
719082	Verstoss gegen Abgabenordnung - Steuerhinterziehung	1	0	0	0	0	0	0	0
720000	Straftaten gegen sonstige strafrechtliche Nebengesetze-ohne Verkehrsdelikte-	3732	2472	0	1	0	0	1	0
721000	Straftaten gegen § 27 Abs. 2 des Jugendschutzgesetzes	1	0	0	0	0	0	0	0
724000	Straftaten gegen § 24 des Passgesetzes	1	1	0	0	0	0	0	0

Schlüssel der Tat	Straftat	Täter insgesamt pro Delikt	Nicht-deutsche Täter pro Delikt	251 Mali	441 Israel	467 Korea (Republik)	126 Dänemark	149 Norwegen	237 Gambia
676520	Unerlaubtes Betreiben von Anlagen § 327 Abs. 2	9	0	0	0	0	0	0	0
676700	Gefährdung schutzbedürftiger Gebiete § 329 StGB	1	0	0	0	0	0	0	0
676800	Abfallein- / -aus- und -durchfuhr gemäß § 326 Abs. 2 StGB	3	1	0	0	0	0	0	0
676810	Ungenehmigte Einfuhr von Abfällen § 326 Abs. 2 StGB	2	0	0	0	0	0	0	0
676820	Ungenehmigte Ausfuhr von Abfällen § 326 Abs. 2 StGB	1	1	0	0	0	0	0	0
678000	Ausspähen, Abfangen von Daten einschl. Vorbereitungshandlungen gemäß §§ 202a, 202b, 202c StGB	144	6	0	0	0	0	0	0
700000	Strafrechtliche Nebengesetze	11431	2796	1	2	1	3	0	2
710000	Straftaten gegen strafrechtliche Nebengesetze auf dem Wirtschaftssektor	544	40	0	0	0	0	0	0
712000	Straftaten nach AktG, GenG, GmbHG, HGB, RechnungslegungsG, UmwandlungsG	95	4	0	0	0	0	0	0
712200	Insolvenzverschleppung gemäß § 15a InsO	93	4	0	0	0	0	0	0
715000	Designgesetz/DesignG	145	8	0	0	0	0	0	0
715100	Softwarepiraterie (private Anwendung z.B. Computerspiele)	1	0	0	0	0	0	0	0
715300	Verrat von Betriebs- und Geschäftsgeheimnissen nach § 17 Abs. 1 und 4 UWG	15	0	0	0	0	0	0	0
715400	Verrat von Betriebs- und Geschäftsgeheimnissen gemäß § 17 Abs. 2 und 4 UWG	1	0	0	0	0	0	0	0
716000	Straftaten im Zusammenhang mit Lebens- und Arzneimitteln (z.B. Lebensmittel- und Futtermittelgesetzbuch, ArzneimittelG, WeinG)	125	10	0	0	0	0	0	0
716100	Straftaten nach dem Lebensmittel- und Futtermittelgesetzbuch	51	6	0	0	0	0	0	0
716300	Straftaten nach dem Weingesetz	1	0	0	0	0	0	0	0
716400	Straftaten nach dem Arzneimittelgesetz (AMG)	70	4	0	0	0	0	0	0
716410	Doping im Sport	14	0	0	0	0	0	0	0
716420	Illegale Arzneimittel in der legalen Verteilerkette (iAMidlegV)	9	0	0	0	0	0	0	0
716430	Arzneimittel in der illegalen Verteilerkette (AMidillegV)	11	0	0	0	0	0	0	0
719000	Sonstige Straftaten (Nebengesetze) auf dem Wirtschaftssektor (z.B. Rennwett- und Lotterieg, UWG ohne § 17, Versicherungsaufsichtsg, WirtschaftsstrafG, Gewerbeordnung)	180	18	0	0	0	0	0	0
719081	Verstoss gegen Abgabenordnung - Steuerhinterziehung	177	18	0	0	0	0	0	0
719082	Verstoss gegen Abgabenordnung - Steuerhinterziehung	1	0	0	0	0	0	0	0
720000	Straftaten gegen sonstige strafrechtliche Nebengesetze-ohne Verkehrsdelikte-	3732	2472	1	1	1	0	0	2
721000	Straftaten gegen § 27 Abs. 2 des Jugendschutzgesetzes	1	0	0	0	0	0	0	0
724000	Straftaten gegen § 24 des Passgesetzes	1	1	0	0	0	0	0	0

Schlüssel der Tat	Straftat	Täter insgesamt pro Delikt	Nicht-deutsche Täter pro Delikt	243 Kenia	259 Guinea-Bissau	437 Indonesien	469 Vereinigte Arabische Emirate	470 Tadschikistan	472 Saudi-Arabien
676520	Unerlaubtes Betreiben von Anlagen § 327 Abs. 2	9	0	0	0	0	0	0	0
676700	Gefährdung schutzbedürftiger Gebiete § 329 StGB	1	0	0	0	0	0	0	0
676800	Abfallein- / -aus- und -durchfuhr gemäß § 326 Abs. 2 StGB	3	1	0	0	0	0	0	0
676810	Ungenehmigte Einfuhr von Abfällen § 326 Abs. 2 StGB	2	0	0	0	0	0	0	0
676820	Ungenehmigte Ausfuhr von Abfällen § 326 Abs. 2 StGB	1	1	0	0	0	0	0	0
678000	Ausspähen, Abfangen von Daten einschl. Vorbereitungshandlungen gemäß §§ 202a, 202b, 202c StGB	144	6	0	0	0	0	0	0
700000	Strafrechtliche Nebengesetze	11431	2796	1	3	1	3	2	2
710000	Straftaten gegen strafrechtliche Nebengesetze auf dem Wirtschaftssektor	544	40	0	0	0	0	0	0
712000	Straftaten nach AktG, GenG, GmbHG, HGB, RechnungslegungsG, UmwandlungsG	95	4	0	0	0	0	0	0
712200	Insolvenzverschleppung gemäß § 15a InsO	93	4	0	0	0	0	0	0
715000	Designgesetz/DesignG	145	8	0	0	0	0	0	0
715100	Softwarepiraterie (private Anwendung z.B. Computerspiele)	1	0	0	0	0	0	0	0
715300	Verrat von Betriebs- und Geschäftsgeheimnissen nach § 17 Abs. 1 und 4 UWG	15	0	0	0	0	0	0	0
715400	Verrat von Betriebs- und Geschäftsgeheimnissen gemäß § 17 Abs. 2 und 4 UWG	1	0	0	0	0	0	0	0
716000	Straftaten im Zusammenhang mit Lebens- und Arzneimitteln (z.B. Lebensmittel- und Futtermittelgesetzbuch, ArzneimittelG, WeinG)	125	10	0	0	0	0	0	0
716100	Straftaten nach dem Lebensmittel- und Futtermittelgesetzbuch	51	6	0	0	0	0	0	0
716300	Straftaten nach dem Weingesetz	1	0	0	0	0	0	0	0
716400	Straftaten nach dem Arzneimittelgesetz (AMG)	70	4	0	0	0	0	0	0
716410	Doping im Sport	14	0	0	0	0	0	0	0
716420	Illegale Arzneimittel in der legalen Verteilerkette (iAMidlegV)	9	0	0	0	0	0	0	0
716430	Arzneimittel in der illegalen Verteilerkette (AMidillegV)	11	0	0	0	0	0	0	0
719000	Sonstige Straftaten (Nebengesetze) auf dem Wirtschaftssektor (z.B. Rennwett- und Lotterieg, UWG ohne § 17, Versicherungsaufsichtsg, WirtschaftsstrafG, Gewerbeordnung)	180	18	0	0	0	0	0	0
719081	Verstoss gegen Abgabenordnung - Steuerhinterziehung	177	18	0	0	0	0	0	0
719082	Verstoss gegen Abgabenordnung - Steuerhinterziehung	1	0	0	0	0	0	0	0
720000	Straftaten gegen sonstige strafrechtliche Nebengesetze-ohne Verkehrsdelikte-	3732	2472	1	3	0	3	1	2
721000	Straftaten gegen § 27 Abs. 2 des Jugendschutzgesetzes	1	0	0	0	0	0	0	0
724000	Straftaten gegen § 24 des Passgesetzes	1	1	0	0	0	0	0	0

Schlüssel der Tat	Straftat	Täter insgesamt pro Delikt	Nicht-deutsche Täter pro Delikt	225 Äthiopien	255 Niger	263 Südafrika	265 Ruanda	332 Chile	367 Venezuela
676520	Unerlaubtes Betreiben von Anlagen § 327 Abs. 2	9	0	0	0	0	0	0	0
676700	Gefährdung schutzbedürftiger Gebiete § 329 StGB	1	0	0	0	0	0	0	0
676800	Abfallein- / -aus- und -durchfuhr gemäß § 326 Abs. 2 StGB	3	1	0	0	0	0	0	0
676810	Ungenehmigte Einfuhr von Abfällen § 326 Abs. 2 StGB	2	0	0	0	0	0	0	0
676820	Ungenehmigte Ausfuhr von Abfällen § 326 Abs. 2 StGB	1	1	0	0	0	0	0	0
678000	Ausspähen, Abfangen von Daten einschl. Vorbereitungshandlungen gemäß §§ 202a, 202b, 202c StGB	144	6	0	0	0	0	0	0
700000	Strafrechtliche Nebengesetze	11431	2796	2	2	2	3	0	1
710000	Straftaten gegen strafrechtliche Nebengesetze auf dem Wirtschaftssektor	544	40	0	0	0	0	0	0
712000	Straftaten nach AktG, GenG, GmbHG, HGB, RechnungslegungsG, UmwandlungsG	95	4	0	0	0	0	0	0
712200	Insolvenzverschleppung gemäß § 15a InsO	93	4	0	0	0	0	0	0
715000	Designgesetz/DesignG	145	8	0	0	0	0	0	0
715100	Softwarepiraterie (private Anwendung z.B. Computerspiele)	1	0	0	0	0	0	0	0
715300	Verrat von Betriebs- und Geschäftsgeheimnissen nach § 17 Abs. 1 und 4 UWG	15	0	0	0	0	0	0	0
715400	Verrat von Betriebs- und Geschäftsgeheimnissen gemäß § 17 Abs. 2 und 4 UWG	1	0	0	0	0	0	0	0
716000	Straftaten im Zusammenhang mit Lebens- und Arzneimitteln (z.B. Lebensmittel- und Futtermittelgesetzbuch, ArzneimittelG, WeinG)	125	10	0	0	0	0	0	0
716100	Straftaten nach dem Lebensmittel- und Futtermittelgesetzbuch	51	6	0	0	0	0	0	0
716300	Straftaten nach dem Weingesetz	1	0	0	0	0	0	0	0
716400	Straftaten nach dem Arzneimittelgesetz (AMG)	70	4	0	0	0	0	0	0
716410	Doping im Sport	14	0	0	0	0	0	0	0
716420	Illegale Arzneimittel in der legalen Verteilerkette (iAMidlegV)	9	0	0	0	0	0	0	0
716430	Arzneimittel in der illegalen Verteilerkette (AMidillegV)	11	0	0	0	0	0	0	0
719000	Sonstige Straftaten (Nebengesetze) auf dem Wirtschaftssektor (z.B. Rennwett- und Lotterieg, UWG ohne § 17, Versicherungsaufsichtsg, WirtschaftsstrafG, Gewerbeordnung)	180	18	0	0	0	0	0	0
719081	Verstoss gegen Abgabenordnung - Steuerhinterziehung	177	18	0	0	0	0	0	0
719082	Verstoss gegen Abgabenordnung - Steuerhinterziehung	1	0	0	0	0	0	0	0
720000	Straftaten gegen sonstige strafrechtliche Nebengesetze-ohne Verkehrsdelikte-	3732	2472	2	2	0	3	0	0
721000	Straftaten gegen § 27 Abs. 2 des Jugendschutzgesetzes	1	0	0	0	0	0	0	0
724000	Straftaten gegen § 24 des Passgesetzes	1	1	0	0	0	0	0	0

Schlüssel der Tat	Straftat	Täter insgesamt pro Delikt	Nicht-deutsche Täter pro Delikt	458 Nepal	223 Angola	231 Cote d'Ivoire (Elfenbeinküste)	258 Burkina Faso	323 Argentinien	333 Dominica
676520	Unerlaubtes Betreiben von Anlagen § 327 Abs. 2	9	0	0	0	0	0	0	0
676700	Gefährdung schutzbedürftiger Gebiete § 329 StGB	1	0	0	0	0	0	0	0
676800	Abfallein- / -aus- und -durchfuhr gemäß § 326 Abs. 2 StGB	3	1	0	0	0	0	0	0
676810	Ungenehmigte Einfuhr von Abfällen § 326 Abs. 2 StGB	2	0	0	0	0	0	0	0
676820	Ungenehmigte Ausfuhr von Abfällen § 326 Abs. 2 StGB	1	1	0	0	0	0	0	0
678000	Ausspähen, Abfangen von Daten einschl. Vorbereitungshandlungen gemäß §§ 202a, 202b, 202c StGB	144	6	0	0	0	0	0	0
700000	Strafrechtliche Nebengesetze	11431	2796	0	0	0	1	1	0
710000	Straftaten gegen strafrechtliche Nebengesetze auf dem Wirtschaftssektor	544	40	0	0	0	0	0	0
712000	Straftaten nach AktG, GenG, GmbHG, HGB, RechnungslegungsG, UmwandlungsG	95	4	0	0	0	0	0	0
712200	Insolvenzverschleppung gemäß § 15a InsO	93	4	0	0	0	0	0	0
715000	Designgesetz/DesignG	145	8	0	0	0	0	0	0
715100	Softwarepiraterie (private Anwendung z.B. Computerspiele)	1	0	0	0	0	0	0	0
715300	Verrat von Betriebs- und Geschäftsgeheimnissen nach § 17 Abs. 1 und 4 UWG	15	0	0	0	0	0	0	0
715400	Verrat von Betriebs- und Geschäftsgeheimnissen gemäß § 17 Abs. 2 und 4 UWG	1	0	0	0	0	0	0	0
716000	Straftaten im Zusammenhang mit Lebens- und Arzneimitteln (z.B. Lebensmittel- und Futtermittelgesetzbuch, ArzneimittelG, WeinG)	125	10	0	0	0	0	0	0
716100	Straftaten nach dem Lebensmittel- und Futtermittelgesetzbuch	51	6	0	0	0	0	0	0
716300	Straftaten nach dem Weingesetz	1	0	0	0	0	0	0	0
716400	Straftaten nach dem Arzneimittelgesetz (AMG)	70	4	0	0	0	0	0	0
716410	Doping im Sport	14	0	0	0	0	0	0	0
716420	Illegale Arzneimittel in der legalen Verteilerkette (iAMidlegV)	9	0	0	0	0	0	0	0
716430	Arzneimittel in der illegalen Verteilerkette (AMidillegV)	11	0	0	0	0	0	0	0
719000	Sonstige Straftaten (Nebengesetze) auf dem Wirtschaftssektor (z.B. Rennwett- und LotterieG, UWG ohne § 17, VersicherungsaufsichtsG, WirtschaftsstraftG, Gewerbeordnung)	180	18	0	0	0	0	0	0
719081	Verstoss gegen Abgabenordnung - Steuerhinterziehung	177	18	0	0	0	0	0	0
719082	Verstoss gegen Abgabenordnung - Steuerhinterziehung	1	0	0	0	0	0	0	0
720000	Straftaten gegen sonstige strafrechtliche Nebengesetze-ohne Verkehrsdelikte-	3732	2472	0	0	0	1	0	0
721000	Straftaten gegen § 27 Abs. 2 des Jugendschutzgesetzes	1	0	0	0	0	0	0	0
724000	Straftaten gegen § 24 des Passgesetzes	1	1	0	0	0	0	0	0

Schlüssel der Tat	Straftat	Täter insgesamt pro Delikt	Nicht-deutsche Täter pro Delikt	335 Dominikanische Republik	345 Guatemala	348 Kanada	349 Kolumbien	434 Korea (Demokratische Volksrepublik)	457 Mongolei
676520	Unerlaubtes Betreiben von Anlagen § 327 Abs. 2	9	0	0	0	0	0	0	0
676700	Gefährdung schutzbedürftiger Gebiete § 329 StGB	1	0	0	0	0	0	0	0
676800	Abfallein- / -aus- und -durchfuhr gemäß § 326 Abs. 2 StGB	3	1	0	0	0	0	0	0
676810	Ungenehmigte Einfuhr von Abfällen § 326 Abs. 2 StGB	2	0	0	0	0	0	0	0
676820	Ungenehmigte Ausfuhr von Abfällen § 326 Abs. 2 StGB	1	1	0	0	0	0	0	0
678000	Ausspähen, Abfangen von Daten einschl. Vorbereitungshandlungen gemäß §§ 202a, 202b, 202c StGB	144	6	0	0	0	0	0	0
700000	Strafrechtliche Nebengesetze	11431	2796	0	0	0	0	0	2
710000	Straftaten gegen strafrechtliche Nebengesetze auf dem Wirtschaftssektor	544	40	0	0	0	0	0	0
712000	Straftaten nach AktG, GenG, GmbHG, HGB, RechnungslegungsG, UmwandlungsG	95	4	0	0	0	0	0	0
712200	Insolvenzverschleppung gemäß § 15a InsO	93	4	0	0	0	0	0	0
715000	Designgesetz/DesignG	145	8	0	0	0	0	0	0
715100	Softwarepiraterie (private Anwendung z.B. Computerspiele)	1	0	0	0	0	0	0	0
715300	Verrat von Betriebs- und Geschäftsgeheimnissen nach § 17 Abs. 1 und 4 UWG	15	0	0	0	0	0	0	0
715400	Verrat von Betriebs- und Geschäftsgeheimnissen gemäß § 17 Abs. 2 und 4 UWG	1	0	0	0	0	0	0	0
716000	Straftaten im Zusammenhang mit Lebens- und Arzneimitteln (z.B. Lebensmittel- und Futtermittelgesetzbuch, ArzneimittelG, WeinG)	125	10	0	0	0	0	0	0
716100	Straftaten nach dem Lebensmittel- und Futtermittelgesetzbuch	51	6	0	0	0	0	0	0
716300	Straftaten nach dem Weingesetz	1	0	0	0	0	0	0	0
716400	Straftaten nach dem Arzneimittelgesetz (AMG)	70	4	0	0	0	0	0	0
716410	Doping im Sport	14	0	0	0	0	0	0	0
716420	Illegale Arzneimittel in der legalen Verteilerkette (iAMidlegV)	9	0	0	0	0	0	0	0
716430	Arzneimittel in der illegalen Verteilerkette (AMidillegV)	11	0	0	0	0	0	0	0
719000	Sonstige Straftaten (Nebengesetze) auf dem Wirtschaftssektor (z.B. Rennwett- und Lotterieg, UWG ohne § 17, Versicherungsaufsichtsg, WirtschaftsstrafG, Gewerbeordnung)	180	18	0	0	0	0	0	0
719081	Verstoss gegen Abgabenordnung - Steuerhinterziehung	177	18	0	0	0	0	0	0
719082	Verstoss gegen Abgabenordnung - Steuerhinterziehung	1	0	0	0	0	0	0	0
720000	Straftaten gegen sonstige strafrechtliche Nebengesetze-ohne Verkehrsdelikte-	3732	2472	0	0	0	0	0	2
721000	Straftaten gegen § 27 Abs. 2 des Jugendschutzgesetzes	1	0	0	0	0	0	0	0
724000	Straftaten gegen § 24 des Passgesetzes	1	1	0	0	0	0	0	0

Schlüssel der Tat	Straftat	Täter insgesamt pro Delikt	Nicht-deutsche Täter pro Delikt	524 Salomonen	128 Finnland	143 Luxemburg	145 Malta	229 Benin	233 Simbabwe
676520	Unerlaubtes Betreiben von Anlagen § 327 Abs. 2	9	0	0	0	0	0	0	0
676700	Gefährdung schutzbedürftiger Gebiete § 329 StGB	1	0	0	0	0	0	0	0
676800	Abfallein- / -aus- und -durchfuhr gemäß § 326 Abs. 2 StGB	3	1	0	0	0	0	0	0
676810	Ungenehmigte Einfuhr von Abfällen § 326 Abs. 2 StGB	2	0	0	0	0	0	0	0
676820	Ungenehmigte Ausfuhr von Abfällen § 326 Abs. 2 StGB	1	1	0	0	0	0	0	0
678000	Ausspähen, Abfangen von Daten einschl. Vorbereitungshandlungen gemäß §§ 202a, 202b, 202c StGB	144	6	0	0	0	0	0	0
700000	Strafrechtliche Nebengesetze	11431	2796	0	0	0	0	0	1
710000	Straftaten gegen strafrechtliche Nebengesetze auf dem Wirtschaftssektor	544	40	0	0	0	0	0	0
712000	Straftaten nach AktG, GenG, GmbHG, HGB, RechnungslegungsG, UmwandlungsG	95	4	0	0	0	0	0	0
712200	Insolvenzverschleppung gemäß § 15a InsO	93	4	0	0	0	0	0	0
715000	Designgesetz/DesignG	145	8	0	0	0	0	0	0
715100	Softwarepiraterie (private Anwendung z.B. Computerspiele)	1	0	0	0	0	0	0	0
715300	Verrat von Betriebs- und Geschäftsgeheimnissen nach § 17 Abs. 1 und 4 UWG	15	0	0	0	0	0	0	0
715400	Verrat von Betriebs- und Geschäftsgeheimnissen gemäß § 17 Abs. 2 und 4 UWG	1	0	0	0	0	0	0	0
716000	Straftaten im Zusammenhang mit Lebens- und Arzneimitteln (z.B. Lebensmittel- und Futtermittelgesetzbuch, ArzneimittelG, WeinG)	125	10	0	0	0	0	0	0
716100	Straftaten nach dem Lebensmittel- und Futtermittelgesetzbuch	51	6	0	0	0	0	0	0
716300	Straftaten nach dem Weingesetz	1	0	0	0	0	0	0	0
716400	Straftaten nach dem Arzneimittelgesetz (AMG)	70	4	0	0	0	0	0	0
716410	Doping im Sport	14	0	0	0	0	0	0	0
716420	Illegale Arzneimittel in der legalen Verteilerkette (iAMidlegV)	9	0	0	0	0	0	0	0
716430	Arzneimittel in der illegalen Verteilerkette (AMidillegV)	11	0	0	0	0	0	0	0
719000	Sonstige Straftaten (Nebengesetze) auf dem Wirtschaftssektor (z.B. Rennwett- und LotterieG, UWG ohne § 17, VersicherungsaufsichtsG, WirtschaftsstrafG, Gewerbeordnung)	180	18	0	0	0	0	0	0
719081	Verstoss gegen Abgabenordnung - Steuerhinterziehung	177	18	0	0	0	0	0	0
719082	Verstoss gegen Abgabenordnung - Steuerhinterziehung	1	0	0	0	0	0	0	0
720000	Straftaten gegen sonstige strafrechtliche Nebengesetze-ohne Verkehrsdelikte-	3732	2472	0	0	0	0	0	0
721000	Straftaten gegen § 27 Abs. 2 des Jugendschutzgesetzes	1	0	0	0	0	0	0	0
724000	Straftaten gegen § 24 des Passgesetzes	1	1	0	0	0	0	0	0

Schlüssel der Tat	Straftat	Täter insgesamt pro Delikt	Nicht-deutsche Täter pro Delikt	239 Mauretanien	267 Namibia	269 Senegal	277 Sudan	284 Tschad	334 Costa Rica
676520	Unerlaubtes Betreiben von Anlagen § 327 Abs. 2	9	0	0	0	0	0	0	0
676700	Gefährdung schutzbedürftiger Gebiete § 329 StGB	1	0	0	0	0	0	0	0
676800	Abfallein- / -aus- und -durchfuhr gemäß § 326 Abs. 2 StGB	3	1	0	0	0	0	0	0
676810	Ungenehmigte Einfuhr von Abfällen § 326 Abs. 2 StGB	2	0	0	0	0	0	0	0
676820	Ungenehmigte Ausfuhr von Abfällen § 326 Abs. 2 StGB	1	1	0	0	0	0	0	0
678000	Ausspähen, Abfangen von Daten einschl. Vorbereitungshandlungen gemäß §§ 202a, 202b, 202c StGB	144	6	0	0	0	0	0	0
700000	Strafrechtliche Nebengesetze	11431	2796	1	0	1	0	0	0
710000	Straftaten gegen strafrechtliche Nebengesetze auf dem Wirtschaftssektor	544	40	0	0	0	0	0	0
712000	Straftaten nach AktG, GenG, GmbHG, HGB, RechnungslegungsG, UmwandlungsG	95	4	0	0	0	0	0	0
712200	Insolvenzverschleppung gemäß § 15a InsO	93	4	0	0	0	0	0	0
715000	Designgesetz/DesignG	145	8	0	0	0	0	0	0
715100	Softwarepiraterie (private Anwendung z.B. Computerspiele)	1	0	0	0	0	0	0	0
715300	Verrat von Betriebs- und Geschäftsgeheimnissen nach § 17 Abs. 1 und 4 UWG	15	0	0	0	0	0	0	0
715400	Verrat von Betriebs- und Geschäftsgeheimnissen gemäß § 17 Abs. 2 und 4 UWG	1	0	0	0	0	0	0	0
716000	Straftaten im Zusammenhang mit Lebens- und Arzneimitteln (z.B. Lebensmittel- und Futtermittelgesetzbuch, ArzneimittelG, WeinG)	125	10	0	0	0	0	0	0
716100	Straftaten nach dem Lebensmittel- und Futtermittelgesetzbuch	51	6	0	0	0	0	0	0
716300	Straftaten nach dem Weingesetz	1	0	0	0	0	0	0	0
716400	Straftaten nach dem Arzneimittelgesetz (AMG)	70	4	0	0	0	0	0	0
716410	Doping im Sport	14	0	0	0	0	0	0	0
716420	Illegale Arzneimittel in der legalen Verteilerkette (iAMidlegV)	9	0	0	0	0	0	0	0
716430	Arzneimittel in der illegalen Verteilerkette (AMidillegV)	11	0	0	0	0	0	0	0
719000	Sonstige Straftaten (Nebengesetze) auf dem Wirtschaftssektor (z.B. Rennwett- und Lotterieg, UWG ohne § 17, Versicherungsaufsichtsg, WirtschaftsstrafG, Gewerbeordnung)	180	18	0	0	0	0	0	0
719081	Verstoß gegen Abgabenordnung - Steuerhinterziehung	177	18	0	0	0	0	0	0
719082	Verstoß gegen Abgabenordnung - Steuerhinterziehung	1	0	0	0	0	0	0	0
720000	Straftaten gegen sonstige strafrechtliche Nebengesetze-ohne Verkehrsdelikte-	3732	2472	1	0	1	0	0	0
721000	Straftaten gegen § 27 Abs. 2 des Jugendschutzgesetzes	1	0	0	0	0	0	0	0
724000	Straftaten gegen § 24 des Passgesetzes	1	1	0	0	0	0	0	0

Schlüssel der Tat	Straftat	Täter insgesamt pro Delikt	Nicht-deutsche Täter pro Delikt	336 Ecuador	347 Honduras	353 Mexiko	359 Paraguay	361 Peru	431 Sri Lanka
676520	Unerlaubtes Betreiben von Anlagen § 327 Abs. 2	9	0	0	0	0	0	0	0
676700	Gefährdung schutzbedürftiger Gebiete § 329 StGB	1	0	0	0	0	0	0	0
676800	Abfallein- / -aus- und -durchfuhr gemäß § 326 Abs. 2 StGB	3	1	0	0	0	0	0	0
676810	Ungenehmigte Einfuhr von Abfällen § 326 Abs. 2 StGB	2	0	0	0	0	0	0	0
676820	Ungenehmigte Ausfuhr von Abfällen § 326 Abs. 2 StGB	1	1	0	0	0	0	0	0
678000	Ausspähen, Abfangen von Daten einschl. Vorbereitungshandlungen gemäß §§ 202a, 202b, 202c StGB	144	6	0	0	0	0	0	0
700000	Strafrechtliche Nebengesetze	11431	2796	1	0	0	0	0	0
710000	Straftaten gegen strafrechtliche Nebengesetze auf dem Wirtschaftssektor	544	40	0	0	0	0	0	0
712000	Straftaten nach AktG, GenG, GmbHG, HGB, RechnungslegungsG, UmwandlungsG	95	4	0	0	0	0	0	0
712200	Insolvenzverschleppung gemäß § 15a InsO	93	4	0	0	0	0	0	0
715000	Designgesetz/DesignG	145	8	0	0	0	0	0	0
715100	Softwarepiraterie (private Anwendung z.B. Computerspiele)	1	0	0	0	0	0	0	0
715300	Verrat von Betriebs- und Geschäftsgeheimnissen nach § 17 Abs. 1 und 4 UWG	15	0	0	0	0	0	0	0
715400	Verrat von Betriebs- und Geschäftsgeheimnissen gemäß § 17 Abs. 2 und 4 UWG	1	0	0	0	0	0	0	0
716000	Straftaten im Zusammenhang mit Lebens- und Arzneimitteln (z.B. Lebensmittel- und Futtermittelgesetzbuch, ArzneimittelG, WeinG)	125	10	0	0	0	0	0	0
716100	Straftaten nach dem Lebensmittel- und Futtermittelgesetzbuch	51	6	0	0	0	0	0	0
716300	Straftaten nach dem Weingesetz	1	0	0	0	0	0	0	0
716400	Straftaten nach dem Arzneimittelgesetz (AMG)	70	4	0	0	0	0	0	0
716410	Doping im Sport	14	0	0	0	0	0	0	0
716420	Illegale Arzneimittel in der legalen Verteilerkette (iAMidlegV)	9	0	0	0	0	0	0	0
716430	Arzneimittel in der illegalen Verteilerkette (AMidillegV)	11	0	0	0	0	0	0	0
719000	Sonstige Straftaten (Nebengesetze) auf dem Wirtschaftssektor (z.B. Rennwett- und Lotterieg, UWG ohne § 17, Versicherungsaufsichtsg, WirtschaftsstrafG, Gewerbeordnung)	180	18	0	0	0	0	0	0
719081	Verstoss gegen Abgabenordnung - Steuerhinterziehung	177	18	0	0	0	0	0	0
719082	Verstoss gegen Abgabenordnung - Steuerhinterziehung	1	0	0	0	0	0	0	0
720000	Straftaten gegen sonstige strafrechtliche Nebengesetze-ohne Verkehrsdelikte-	3732	2472	1	0	0	0	0	0
721000	Straftaten gegen § 27 Abs. 2 des Jugendschutzgesetzes	1	0	0	0	0	0	0	0
724000	Straftaten gegen § 24 des Passgesetzes	1	1	0	0	0	0	0	0

Schlüssel der Tat	Straftat	Täter insgesamt pro Delikt	Nicht-deutsche Täter pro Delikt	442 Japan	446 Kambodscha	449 Laos, Demokratische Volksrepublik	462 Philippinen	471 Turkmenistan	523 Australien
676520	Unerlaubtes Betreiben von Anlagen § 327 Abs. 2	9	0	0	0	0	0	0	0
676700	Gefährdung schutzbedürftiger Gebiete § 329 StGB	1	0	0	0	0	0	0	0
676800	Abfallein- / -aus- und -durchfuhr gemäß § 326 Abs. 2 StGB	3	1	0	0	0	0	0	0
676810	Ungenehmigte Einfuhr von Abfällen § 326 Abs. 2 StGB	2	0	0	0	0	0	0	0
676820	Ungenehmigte Ausfuhr von Abfällen § 326 Abs. 2 StGB	1	1	0	0	0	0	0	0
678000	Ausspähen, Abfangen von Daten einschl. Vorbereitungshandlungen gemäß §§ 202a, 202b, 202c StGB	144	6	0	0	0	0	0	0
700000	Strafrechtliche Nebengesetze	11431	2796	0	0	0	0	1	0
710000	Straftaten gegen strafrechtliche Nebengesetze auf dem Wirtschaftssektor	544	40	0	0	0	0	0	0
712000	Straftaten nach AktG, GenG, GmbHG, HGB, RechnungslegungsG, UmwandlungsG	95	4	0	0	0	0	0	0
712200	Insolvenzverschleppung gemäß § 15a InsO	93	4	0	0	0	0	0	0
715000	Designgesetz/DesignG	145	8	0	0	0	0	0	0
715100	Softwarepiraterie (private Anwendung z.B. Computerspiele)	1	0	0	0	0	0	0	0
715300	Verrat von Betriebs- und Geschäftsgeheimnissen nach § 17 Abs. 1 und 4 UWG	15	0	0	0	0	0	0	0
715400	Verrat von Betriebs- und Geschäftsgeheimnissen gemäß § 17 Abs. 2 und 4 UWG	1	0	0	0	0	0	0	0
716000	Straftaten im Zusammenhang mit Lebens- und Arzneimitteln (z.B. Lebensmittel- und Futtermittelgesetzbuch, ArzneimittelG, WeinG)	125	10	0	0	0	0	0	0
716100	Straftaten nach dem Lebensmittel- und Futtermittelgesetzbuch	51	6	0	0	0	0	0	0
716300	Straftaten nach dem Weingesetz	1	0	0	0	0	0	0	0
716400	Straftaten nach dem Arzneimittelgesetz (AMG)	70	4	0	0	0	0	0	0
716410	Doping im Sport	14	0	0	0	0	0	0	0
716420	Illegale Arzneimittel in der legalen Verteilerkette (iAMidlegV)	9	0	0	0	0	0	0	0
716430	Arzneimittel in der illegalen Verteilerkette (AMidillegV)	11	0	0	0	0	0	0	0
719000	Sonstige Straftaten (Nebengesetze) auf dem Wirtschaftssektor (z.B. Rennwett- und LotterieG, UWG ohne § 17, VersicherungsaufsichtsG, WirtschaftsstraftG, Gewerbeordnung)	180	18	0	0	0	0	0	0
719081	Verstoss gegen Abgabenordnung - Steuerhinterziehung	177	18	0	0	0	0	0	0
719082	Verstoss gegen Abgabenordnung - Steuerhinterziehung	1	0	0	0	0	0	0	0
720000	Straftaten gegen sonstige strafrechtliche Nebengesetze-ohne Verkehrsdelikte-	3732	2472	0	0	0	0	0	0
721000	Straftaten gegen § 27 Abs. 2 des Jugendschutzgesetzes	1	0	0	0	0	0	0	0
724000	Straftaten gegen § 24 des Passgesetzes	1	1	0	0	0	0	0	0

Schlüssel der Tat	Straftat	Täter insgesamt pro Delikt	Nicht-deutsche Täter pro Delikt	536 Neuseeland	538 Papua-Neuguinea	283 Togo
676520	Unerlaubtes Betreiben von Anlagen § 327 Abs. 2	9	0	0	0	0
676700	Gefährdung schutzbedürftiger Gebiete § 329 StGB	1	0	0	0	0
676800	Abfallein- / -aus- und -durchfuhr gemäß § 326 Abs. 2 StGB	3	1	0	0	0
676810	Ungenehmigte Einfuhr von Abfällen § 326 Abs. 2 StGB	2	0	0	0	0
676820	Ungenehmigte Ausfuhr von Abfällen § 326 Abs. 2 StGB	1	1	0	0	0
678000	Ausspähen, Abfangen von Daten einschl. Vorbereitungshandlungen gemäß §§ 202a, 202b, 202c StGB	144	6	0	0	0
700000	Strafrechtliche Nebengesetze	11431	2796	0	0	0
710000	Straftaten gegen strafrechtliche Nebengesetze auf dem Wirtschaftssektor	544	40	0	0	0
712000	Straftaten nach AktG, GenG, GmbHG, HGB, RechnungslegungsG, UmwandlungsG	95	4	0	0	0
712200	Insolvenzverschleppung gemäß § 15a InsO	93	4	0	0	0
715000	Designgesetz/DesignG	145	8	0	0	0
715100	Softwarepiraterie (private Anwendung z.B. Computerspiele)	1	0	0	0	0
715300	Verrat von Betriebs- und Geschäftsgeheimnissen nach § 17 Abs. 1 und 4 UWG	15	0	0	0	0
715400	Verrat von Betriebs- und Geschäftsgeheimnissen gemäß § 17 Abs. 2 und 4 UWG	1	0	0	0	0
716000	Straftaten im Zusammenhang mit Lebens- und Arzneimitteln (z.B. Lebensmittel- und Futtermittelgesetzbuch, ArzneimittelG, WeinG)	125	10	0	0	0
716100	Straftaten nach dem Lebensmittel- und Futtermittelgesetzbuch	51	6	0	0	0
716300	Straftaten nach dem Weingesetz	1	0	0	0	0
716400	Straftaten nach dem Arzneimittelgesetz (AMG)	70	4	0	0	0
716410	Doping im Sport	14	0	0	0	0
716420	Illegale Arzneimittel in der legalen Verteilerkette (iAMidlegV)	9	0	0	0	0
716430	Arzneimittel in der illegalen Verteilerkette (AMidillegV)	11	0	0	0	0
719000	Sonstige Straftaten (Nebengesetze) auf dem Wirtschaftssektor (z.B. Rennwett- und LotterieG, UWG ohne § 17, VersicherungsaufsichtG, WirtschaftsstrafG, Gewerbeordnung)	180	18	0	0	0
719081	Verstoss gegen Abgabenordnung - Steuerhinterziehung	177	18	0	0	0
719082	Verstoss gegen Abgabenordnung - Steuerhinterziehung	1	0	0	0	0
720000	Straftaten gegen sonstige strafrechtliche Nebengesetze-ohne Verkehrsdelikte-	3732	2472	0	0	0
721000	Straftaten gegen § 27 Abs. 2 des Jugendschutzgesetzes	1	0	0	0	0
724000	Straftaten gegen § 24 des Passgesetzes	1	1	0	0	0

Schlüssel der Tat	Straftat	Täter insgesamt pro Delikt	Nicht-deutsche Täter pro Delikt	000 Deutschland	475 Syrien, Arabische Republik	170 Serbien	154 Rumänien	423 Afghanistan	152 Polen
725000	Straftaten gegen das Aufenthalts-, das Asyl- und das Freizügigkeitsgesetz/EU	2433	2418	15	1373	93	0	320	1
725100	Unerlaubte Einreise gemäß § 95 Abs. 1 Nr. 3 und Abs. 2 Nr. 1a Aufenthaltsgesetz	11	11	0	0	2	0	6	0
725200	Einschleusen von Ausländern gemäß § 96 Aufenthaltsgesetz	11	7	4	0	3	0	0	0
725300	Erschleichen eines Aufenthaltstitels (gemäß § 95 Abs. 2 Nr. 2 Aufenthaltsgesetz) durch unrichtige oder unvollständige Angaben oder Gebrauch eines so beschafften Aufenthaltstitels zur Täuschung im Rechtsverkehr	19	14	5	0	1	0	1	0
725310	Erschleichen eines Aufenthaltstitels durch Scheinehe gemäß § 95 Abs. 2 Nr. 2 Aufenthaltsgesetz	3	2	1	0	0	0	0	0
725320	Erschleichen oder Gebrauch eines Aufenthaltstitels (Aufenthaltslaubnis oder Niederlassungsbefugnis)	16	12	4	0	1	0	1	0
725500	Straftaten gegen §§ 84, 85 Asylgesetz	36	36	0	0	2	0	2	0
725700	Unerlaubter Aufenthalt gemäß § 95 Abs. 1 Nr. 1, 2 und Abs. 2 Nr. 1b Aufenthaltsgesetz	2309	2307	2	1373	82	0	311	0
725800	Einreise oder Aufenthalt trotz Versagung des Freizügigkeitsrechts gemäß § 9 Freizügigkeitsgesetz/EU	1	1	0	0	0	0	0	1
725900	Sonstige Verstöße gegen das Aufenthaltsgesetz	52	48	4	0	3	0	1	0
726000	Straftaten gegen das Sprengstoff-, das Waffen- und das Kriegswaffenkontrollgesetz	1039	39	1000	1	4	0	1	3
726100	Straftaten gegen das Sprengstoffgesetz	258	10	248	0	1	0	0	1
726200	Straftaten gegen das Waffengesetz	785	29	756	1	3	0	1	2
726300	Straftaten gegen das Kriegswaffenkontrollgesetz	20	0	20	0	0	0	0	0
728000	Straftaten gegen das Bundes- (oder Landes-) Datenschutzgesetz	7	0	7	0	0	0	0	0
730000	Rauschgiftdelikte -Betäubungsmittelgesetz-(soweit nicht bereits mit anderer Schlüsselzahl erfasst)	7391	289	7102	3	10	12	9	22
731000	Allgemeine Verstöße gemäß § 29 BtMG(soweit nicht unter 7340 pp. zu erfassen)	6327	234	6093	3	8	11	8	20
731100	Allgemeiner Verstoß mit Heroin (gemäß § 29 BtMG)	42	7	35	0	0	0	0	0
731200	Allgemeiner Verstoß mit Kokain einschl. Crack	88	7	81	0	0	1	0	1
731300	Allgemeiner Verstoß mit LSD	13	1	12	0	0	0	0	0
731600	Allgemeiner Verstoß mit Amphetamin und seine Derivate in Pulver- oder flüssiger sowie in Tabletten- bzw. Kapselform (Ecstasy)	758	37	721	0	0	2	0	5
731700	Allgemeiner Verstoß mit Methamphetamin in Pulver-, kristalliner oder flüssiger sowie in Tabletten- bzw. Kapselform	2119	52	2067	0	1	2	0	3
731800	Allgemeiner Verstoß mit Cannabis und Zubereitungen	3313	124	3189	3	5	6	8	5
731900	Allgemeiner Verstoß mit sonstigen Betäubungsmitteln	482	15	467	0	2	2	0	6
732000	Unerlaubter Handel mit und Schmuggel von Rauschgiften gemäß § 29 BtMG	893	29	864	0	1	1	1	2
732100	Unerlaubter Handel mit und Schmuggel von Heroin (§ 29 BtMG)	5	2	3	0	0	0	0	0

Schlüssel der Tat	Straftat	Täter insgesamt pro Delikt	Nicht-deutsche Täter pro Delikt	438 Irak	150 Kosovo	121 Albanien	160 Russische Föderation	163 Türkei	144 Mazedonien,ehemalige jugoslawische Rep.
725000	Straftaten gegen das Aufenthalts-, das Asyl- und das Freizügigkeitsgesetz/EU	2433	2418	273	18	21	20	13	1
725100	Unerlaubte Einreise gemäß § 95 Abs. 1 Nr. 3 und Abs. 2 Nr. 1a Aufenthaltsgesetz	11	11	0	0	0	0	0	0
725200	Einschleusen von Ausländern gemäß § 96 Aufenthaltsgesetz	11	7	0	0	0	0	0	0
725300	Erschleichen eines Aufenthaltstitels (gemäß § 95 Abs. 2 Nr. 2 Aufenthaltsgesetz) durch unrichtige oder unvollständige Angaben oder Gebrauch eines so beschafften Aufenthaltstitels zur Täuschung im Rechtsverkehr	19	14	1	0	0	0	2	0
725310	Erschleichen eines Aufenthaltstitels durch Scheinehe gemäß § 95 Abs. 2 Nr. 2 Aufenthaltsgesetz	3	2	0	0	0	0	1	0
725320	Erschleichen oder Gebrauch eines Aufenthaltstitels (Aufenthaltslaubnis oder Niederlassungsbefugnis)	16	12	1	0	0	0	1	0
725500	Straftaten gegen §§ 84, 85 Asylgesetz	36	36	1	4	2	1	3	0
725700	Unerlaubter Aufenthalt gemäß § 95 Abs. 1 Nr. 1, 2 und Abs. 2 Nr. 1b Aufenthaltsgesetz	2309	2307	269	14	18	19	6	0
725800	Einreise oder Aufenthalt trotz Versagung des Freizügigkeitsrechts gemäß § 9 Freizügigkeitsgesetz/EU	1	1	0	0	0	0	0	0
725900	Sonstige Verstöße gegen das Aufenthaltsgesetz	52	48	2	0	1	0	2	1
726000	Straftaten gegen das Sprengstoff-, das Waffen- und das Kriegswaffenkontrollgesetz	1039	39	1	2	1	3	4	1
726100	Straftaten gegen das Sprengstoffgesetz	258	10	0	1	0	0	0	1
726200	Straftaten gegen das Waffengesetz	785	29	1	1	1	3	4	0
726300	Straftaten gegen das Kriegswaffenkontrollgesetz	20	0	0	0	0	0	0	0
728000	Straftaten gegen das Bundes- (oder Landes-) Datenschutzgesetz	7	0	0	0	0	0	0	0
730000	Rauschgiftdelikte -Betäubungsmittelgesetz-(soweit nicht bereits mit anderer Schlüsselzahl erfasst)	7391	289	4	6	1	22	19	2
731000	Allgemeine Verstöße gemäß § 29 BtMG(soweit nicht unter 7340 pp. zu erfassen)	6327	234	2	4	1	19	14	2
731100	Allgemeiner Verstoß mit Heroin (gemäß § 29 BtMG)	42	7	0	0	0	2	0	0
731200	Allgemeiner Verstoß mit Kokain einschl. Crack	88	7	0	0	0	0	0	0
731300	Allgemeiner Verstoß mit LSD	13	1	0	0	0	0	0	0
731600	Allgemeiner Verstoß mit Amphetamin und seine Derivate in Pulver- oder flüssiger sowie in Tabletten- bzw. Kapselform (Ecstasy)	758	37	0	0	0	4	2	1
731700	Allgemeiner Verstoß mit Methamphetamin in Pulver-, kristalliner oder flüssiger sowie in Tabletten- bzw. Kapselform	2119	52	0	0	0	10	2	0
731800	Allgemeiner Verstoß mit Cannabis und Zubereitungen	3313	124	1	4	1	7	8	1
731900	Allgemeiner Verstoß mit sonstigen Betäubungsmitteln	482	15	1	0	0	0	2	0
732000	Unerlaubter Handel mit und Schmuggel von Rauschgiften gemäß § 29 BtMG	893	29	2	1	0	1	5	0
732100	Unerlaubter Handel mit und Schmuggel von Heroin (§ 29 BtMG)	5	2	0	0	0	1	0	0

Schlüssel der Tat	Straftat	Täter insgesamt pro Delikt	Nicht-deutsche Täter pro Delikt	224 Eritrea	125 Bulgarien	164 Tschechische Republik	273 Somalia	998 ungeklärt	430 Georgien
725000	Straftaten gegen das Aufenthalts-, das Asyl- und das Freizügigkeitsgesetz/EU	2433	2418	36	0	0	11	15	8
725100	Unerlaubte Einreise gemäß § 95 Abs. 1 Nr. 3 und Abs. 2 Nr. 1a Aufenthaltsgesetz	11	11	0	0	0	0	0	0
725200	Einschleusen von Ausländern gemäß § 96 Aufenthaltsgesetz	11	7	0	0	0	0	0	0
725300	Erschleichen eines Aufenthaltstitels (gemäß § 95 Abs. 2 Nr. 2 Aufenthaltsgesetz) durch unrichtige oder unvollständige Angaben oder Gebrauch eines so beschafften Aufenthaltstitels zur Täuschung im Rechtsverkehr	19	14	0	0	0	0	0	0
725310	Erschleichen eines Aufenthaltstitels durch Scheinehe gemäß § 95 Abs. 2 Nr. 2 Aufenthaltsgesetz	3	2	0	0	0	0	0	0
725320	Erschleichen oder Gebrauch eines Aufenthaltstitels (Aufenthaltslaubnis oder Niederlassungsbefugnis)	16	12	0	0	0	0	0	0
725500	Straftaten gegen §§ 84, 85 Asylgesetz	36	36	0	0	0	1	0	5
725700	Unerlaubter Aufenthalt gemäß § 95 Abs. 1 Nr. 1, 2 und Abs. 2 Nr. 1b Aufenthaltsgesetz	2309	2307	33	0	0	8	15	1
725800	Einreise oder Aufenthalt trotz Versagung des Freizügigkeitsrechts gemäß § 9 Freizügigkeitsgesetz/EU	1	1	0	0	0	0	0	0
725900	Sonstige Verstöße gegen das Aufenthaltsgesetz	52	48	3	0	0	2	1	3
726000	Straftaten gegen das Sprengstoff-, das Waffen- und das Kriegswaffenkontrollgesetz	1039	39	0	0	4	0	0	0
726100	Straftaten gegen das Sprengstoffgesetz	258	10	0	0	4	0	0	0
726200	Straftaten gegen das Waffengesetz	785	29	0	0	0	0	0	0
726300	Straftaten gegen das Kriegswaffenkontrollgesetz	20	0	0	0	0	0	0	0
728000	Straftaten gegen das Bundes- (oder Landes-) Datenschutzgesetz	7	0	0	0	0	0	0	0
730000	Rauschgiftdelikte -Betäubungsmittelgesetz-(soweit nicht bereits mit anderer Schlüsselzahl erfasst)	7391	289	0	4	13	1	3	2
731000	Allgemeine Verstöße gemäß § 29 BtMG(soweit nicht unter 7340 pp. zu erfassen)	6327	234	0	4	9	1	2	2
731100	Allgemeiner Verstoß mit Heroin (gemäß § 29 BtMG)	42	7	0	0	0	0	0	0
731200	Allgemeiner Verstoß mit Kokain einschl. Crack	88	7	0	0	0	0	0	0
731300	Allgemeiner Verstoß mit LSD	13	1	0	0	0	0	0	0
731600	Allgemeiner Verstoß mit Amphetamin und seine Derivate in Pulver- oder flüssiger sowie in Tabletten- bzw. Kapselform (Ecstasy)	758	37	0	0	0	0	1	0
731700	Allgemeiner Verstoß mit Methamphetamin in Pulver-, kristalliner oder flüssiger sowie in Tabletten- bzw. Kapselform	2119	52	0	2	4	0	0	1
731800	Allgemeiner Verstoß mit Cannabis und Zubereitungen	3313	124	0	2	5	1	1	1
731900	Allgemeiner Verstoß mit sonstigen Betäubungsmitteln	482	15	0	0	0	0	0	0
732000	Unerlaubter Handel mit und Schmuggel von Rauschgiften gemäß § 29 BtMG	893	29	0	0	1	0	1	0
732100	Unerlaubter Handel mit und Schmuggel von Heroin (§ 29 BtMG)	5	2	0	0	1	0	0	0

Schlüssel der Tat	Straftat	Täter insgesamt pro Delikt	Nicht-deutsche Täter pro Delikt	425 Aserbaidschan	432 Vietnam	285 Tunesien	165 Ungarn	166 Ukraine	444 Kasachstan
725000	Straftaten gegen das Aufenthalts-, das Asyl- und das Freizügigkeitsgesetz/EU	2433	2418	8	17	10	0	1	0
725100	Unerlaubte Einreise gemäß § 95 Abs. 1 Nr. 3 und Abs. 2 Nr. 1a Aufenthaltsgesetz	11	11	0	2	0	0	0	0
725200	Einschleusen von Ausländern gemäß § 96 Aufenthaltsgesetz	11	7	0	2	0	0	0	0
725300	Erschleichen eines Aufenthaltstitels (gemäß § 95 Abs. 2 Nr. 2 Aufenthaltsgesetz) durch unrichtige oder unvollständige Angaben oder Gebrauch eines so beschafften Aufenthaltstitels zur Täuschung im Rechtsverkehr	19	14	0	3	1	0	0	0
725310	Erschleichen eines Aufenthaltstitels durch Scheinehe gemäß § 95 Abs. 2 Nr. 2 Aufenthaltsgesetz	3	2	0	0	0	0	0	0
725320	Erschleichen oder Gebrauch eines Aufenthaltstitels (Aufenthaltslaubnis oder Niederlassungsbefugnis)	16	12	0	3	1	0	0	0
725500	Straftaten gegen §§ 84, 85 Asylgesetz	36	36	1	0	1	0	0	0
725700	Unerlaubter Aufenthalt gemäß § 95 Abs. 1 Nr. 1, 2 und Abs. 2 Nr. 1b Aufenthaltsgesetz	2309	2307	3	10	6	0	1	0
725800	Einreise oder Aufenthalt trotz Versagung des Freizügigkeitsrechts gemäß § 9 Freizügigkeitsgesetz/EU	1	1	0	0	0	0	0	0
725900	Sonstige Verstöße gegen das Aufenthaltsgesetz	52	48	4	1	3	0	0	0
726000	Straftaten gegen das Sprengstoff-, das Waffen- und das Kriegswaffenkontrollgesetz	1039	39	0	0	0	0	2	0
726100	Straftaten gegen das Sprengstoffgesetz	258	10	0	0	0	0	0	0
726200	Straftaten gegen das Waffengesetz	785	29	0	0	0	0	2	0
726300	Straftaten gegen das Kriegswaffenkontrollgesetz	20	0	0	0	0	0	0	0
728000	Straftaten gegen das Bundes- (oder Landes-) Datenschutzgesetz	7	0	0	0	0	0	0	0
730000	Rauschgiftdelikte -Betäubungsmittelgesetz-(soweit nicht bereits mit anderer Schlüsselzahl erfasst)	7391	289	6	13	6	5	10	9
731000	Allgemeine Verstöße gemäß § 29 BtMG(soweit nicht unter 7340 pp. zu erfassen)	6327	234	6	1	5	5	8	6
731100	Allgemeiner Verstoß mit Heroin (gemäß § 29 BtMG)	42	7	2	0	0	0	1	0
731200	Allgemeiner Verstoß mit Kokain einschl. Crack	88	7	0	0	0	0	0	0
731300	Allgemeiner Verstoß mit LSD	13	1	0	0	0	0	0	0
731600	Allgemeiner Verstoß mit Amphetamin und seine Derivate in Pulver- oder flüssiger sowie in Tabletten- bzw. Kapselform (Ecstasy)	758	37	1	0	0	0	3	2
731700	Allgemeiner Verstoß mit Methamphetamin in Pulver-, kristalliner oder flüssiger sowie in Tabletten- bzw. Kapselform	2119	52	0	1	2	4	2	3
731800	Allgemeiner Verstoß mit Cannabis und Zubereitungen	3313	124	3	0	3	1	4	2
731900	Allgemeiner Verstoß mit sonstigen Betäubungsmitteln	482	15	0	0	0	0	0	0
732000	Unerlaubter Handel mit und Schmuggel von Rauschgiften gemäß § 29 BtMG	893	29	0	2	1	0	0	3
732100	Unerlaubter Handel mit und Schmuggel von Heroin (§ 29 BtMG)	5	2	0	0	0	0	0	0

Schlüssel der Tat	Straftat	Täter insgesamt pro Delikt	Nicht-deutsche Täter pro Delikt	137 Italien	139 Lettland	436 Indien	439 Iran, Islamische Republik	221 Algerien	155 Slowakei
725000	Straftaten gegen das Aufenthalts-, das Asyl- und das Freizügigkeitsgesetz/EU	2433	2418	0	0	13	38	12	0
725100	Unerlaubte Einreise gemäß § 95 Abs. 1 Nr. 3 und Abs. 2 Nr. 1a Aufenthaltsgesetz	11	11	0	0	0	1	0	0
725200	Einschleusen von Ausländern gemäß § 96 Aufenthaltsgesetz	11	7	0	0	0	0	0	0
725300	Erschleichen eines Aufenthaltstitels (gemäß § 95 Abs. 2 Nr. 2 Aufenthaltsgesetz) durch unrichtige oder unvollständige Angaben oder Gebrauch eines so beschafften Aufenthaltstitels zur Täuschung im Rechtsverkehr	19	14	0	0	1	0	0	0
725310	Erschleichen eines Aufenthaltstitels durch Scheinehe gemäß § 95 Abs. 2 Nr. 2 Aufenthaltsgesetz	3	2	0	0	0	0	0	0
725320	Erschleichen oder Gebrauch eines Aufenthaltstitels (Aufenthaltslaubnis oder Niederlassungsbefugnis)	16	12	0	0	1	0	0	0
725500	Straftaten gegen §§ 84, 85 Asylgesetz	36	36	0	0	3	0	2	0
725700	Unerlaubter Aufenthalt gemäß § 95 Abs. 1 Nr. 1, 2 und Abs. 2 Nr. 1b Aufenthaltsgesetz	2309	2307	0	0	4	36	8	0
725800	Einreise oder Aufenthalt trotz Versagung des Freizügigkeitsrechts gemäß § 9 Freizügigkeitsgesetz/EU	1	1	0	0	0	0	0	0
725900	Sonstige Verstöße gegen das Aufenthaltsgesetz	52	48	0	0	5	1	3	0
726000	Straftaten gegen das Sprengstoff-, das Waffen- und das Kriegswaffenkontrollgesetz	1039	39	0	0	0	0	0	0
726100	Straftaten gegen das Sprengstoffgesetz	258	10	0	0	0	0	0	0
726200	Straftaten gegen das Waffengesetz	785	29	0	0	0	0	0	0
726300	Straftaten gegen das Kriegswaffenkontrollgesetz	20	0	0	0	0	0	0	0
728000	Straftaten gegen das Bundes- (oder Landes-) Datenschutzgesetz	7	0	0	0	0	0	0	0
730000	Rauschgiftdelikte -Betäubungsmittelgesetz-(soweit nicht bereits mit anderer Schlüsselzahl erfasst)	7391	289	5	10	1	3	1	2
731000	Allgemeine Verstöße gemäß § 29 BtMG(soweit nicht unter 7340 pp. zu erfassen)	6327	234	2	10	1	3	1	1
731100	Allgemeiner Verstoß mit Heroin (gemäß § 29 BtMG)	42	7	0	2	0	0	0	0
731200	Allgemeiner Verstoß mit Kokain einschl. Crack	88	7	1	0	0	0	0	0
731300	Allgemeiner Verstoß mit LSD	13	1	0	0	0	0	0	0
731600	Allgemeiner Verstoß mit Amphetamin und seine Derivate in Pulver- oder flüssiger sowie in Tabletten- bzw. Kapselform (Ecstasy)	758	37	0	0	0	1	0	1
731700	Allgemeiner Verstoß mit Methamphetamin in Pulver-, kristalliner oder flüssiger sowie in Tabletten- bzw. Kapselform	2119	52	0	2	0	2	1	0
731800	Allgemeiner Verstoß mit Cannabis und Zubereitungen	3313	124	1	6	1	0	0	0
731900	Allgemeiner Verstoß mit sonstigen Betäubungsmitteln	482	15	0	0	0	0	0	0
732000	Unerlaubter Handel mit und Schmuggel von Rauschgiften gemäß § 29 BtMG	893	29	0	0	0	0	0	0
732100	Unerlaubter Handel mit und Schmuggel von Heroin (§ 29 BtMG)	5	2	0	0	0	0	0	0

Schlüssel der Tat	Straftat	Täter insgesamt pro Delikt	Nicht-deutsche Täter pro Delikt	122 Bosnien und Herzegowina	461 Pakistan	151 Österreich	142 Litauen	451 Libanon	422 Armenien
725000	Straftaten gegen das Aufenthalts-, das Asyl- und das Freizügigkeitsgesetz/EU	2433	2418	7	18	1	0	3	4
725100	Unerlaubte Einreise gemäß § 95 Abs. 1 Nr. 3 und Abs. 2 Nr. 1a Aufenthaltsgesetz	11	11	0	0	0	0	0	0
725200	Einschleusen von Ausländern gemäß § 96 Aufenthaltsgesetz	11	7	0	0	1	0	0	0
725300	Erschleichen eines Aufenthaltstitels (gemäß § 95 Abs. 2 Nr. 2 Aufenthaltsgesetz) durch unrichtige oder unvollständige Angaben oder Gebrauch eines so beschafften Aufenthaltstitels zur Täuschung im Rechtsverkehr	19	14	0	1	0	0	0	0
725310	Erschleichen eines Aufenthaltstitels durch Scheinehe gemäß § 95 Abs. 2 Nr. 2 Aufenthaltsgesetz	3	2	0	0	0	0	0	0
725320	Erschleichen oder Gebrauch eines Aufenthaltstitels (Aufenthaltslaubnis oder Niederlassungsbefugnis)	16	12	0	1	0	0	0	0
725500	Straftaten gegen §§ 84, 85 Asylgesetz	36	36	0	0	0	0	1	0
725700	Unerlaubter Aufenthalt gemäß § 95 Abs. 1 Nr. 1, 2 und Abs. 2 Nr. 1b Aufenthaltsgesetz	2309	2307	7	16	0	0	2	2
725800	Einreise oder Aufenthalt trotz Versagung des Freizügigkeitsrechts gemäß § 9 Freizügigkeitsgesetz/EU	1	1	0	0	0	0	0	0
725900	Sonstige Verstöße gegen das Aufenthaltsgesetz	52	48	0	1	0	0	0	2
726000	Straftaten gegen das Sprengstoff-, das Waffen- und das Kriegswaffenkontrollgesetz	1039	39	0	1	1	1	0	4
726100	Straftaten gegen das Sprengstoffgesetz	258	10	0	0	0	0	0	1
726200	Straftaten gegen das Waffengesetz	785	29	0	1	1	1	0	3
726300	Straftaten gegen das Kriegswaffenkontrollgesetz	20	0	0	0	0	0	0	0
728000	Straftaten gegen das Bundes- (oder Landes-) Datenschutzgesetz	7	0	0	0	0	0	0	0
730000	Rauschgiftdelikte -Betäubungsmittelgesetz-(soweit nicht bereits mit anderer Schlüsselzahl erfasst)	7391	289	2	1	3	1	2	1
731000	Allgemeine Verstöße gemäß § 29 BtMG(soweit nicht unter 7340 pp. zu erfassen)	6327	234	2	1	2	1	1	1
731100	Allgemeiner Verstoß mit Heroin (gemäß § 29 BtMG)	42	7	0	0	0	0	0	0
731200	Allgemeiner Verstoß mit Kokain einschl. Crack	88	7	0	0	0	0	1	0
731300	Allgemeiner Verstoß mit LSD	13	1	0	0	1	0	0	0
731600	Allgemeiner Verstoß mit Amphetamin und seine Derivate in Pulver- oder flüssiger sowie in Tabletten- bzw. Kapselform (Ecstasy)	758	37	1	0	0	0	0	0
731700	Allgemeiner Verstoß mit Methamphetamin in Pulver-, kristalliner oder flüssiger sowie in Tabletten- bzw. Kapselform	2119	52	0	0	0	0	0	0
731800	Allgemeiner Verstoß mit Cannabis und Zubereitungen	3313	124	1	1	1	1	0	1
731900	Allgemeiner Verstoß mit sonstigen Betäubungsmitteln	482	15	0	0	0	0	0	0
732000	Unerlaubter Handel mit und Schmuggel von Rauschgiften gemäß § 29 BtMG	893	29	0	0	1	0	1	0
732100	Unerlaubter Handel mit und Schmuggel von Heroin (§ 29 BtMG)	5	2	0	0	0	0	0	0

Schlüssel der Tat	Straftat	Täter insgesamt pro Delikt	Nicht-deutsche Täter pro Delikt	134 Griechenland	169 Belarus	158 Schweiz	252 Marokko	997 staatenlos	129 Frankreich
725000	Straftaten gegen das Aufenthalts-, das Asyl- und das Freizügigkeitsgesetz/EU	2433	2418	0	2	0	5	6	0
725100	Unerlaubte Einreise gemäß § 95 Abs. 1 Nr. 3 und Abs. 2 Nr. 1a Aufenthaltsgesetz	11	11	0	0	0	0	0	0
725200	Einschleusen von Ausländern gemäß § 96 Aufenthaltsgesetz	11	7	0	0	0	0	0	0
725300	Erschleichen eines Aufenthaltstitels (gemäß § 95 Abs. 2 Nr. 2 Aufenthaltsgesetz) durch unrichtige oder unvollständige Angaben oder Gebrauch eines so beschafften Aufenthaltstitels zur Täuschung im Rechtsverkehr	19	14	0	0	0	1	0	0
725310	Erschleichen eines Aufenthaltstitels durch Scheinehe gemäß § 95 Abs. 2 Nr. 2 Aufenthaltsgesetz	3	2	0	0	0	0	0	0
725320	Erschleichen oder Gebrauch eines Aufenthaltstitels (Aufenthaltsurlaubnis oder Niederlassungsbefugnis)	16	12	0	0	0	1	0	0
725500	Straftaten gegen §§ 84, 85 Asylgesetz	36	36	0	0	0	1	0	0
725700	Unerlaubter Aufenthalt gemäß § 95 Abs. 1 Nr. 1, 2 und Abs. 2 Nr. 1b Aufenthaltsgesetz	2309	2307	0	2	0	2	5	0
725800	Einreise oder Aufenthalt trotz Versagung des Freizügigkeitsrechts gemäß § 9 Freizügigkeitsgesetz/EU	1	1	0	0	0	0	0	0
725900	Sonstige Verstöße gegen das Aufenthaltsgesetz	52	48	0	0	0	1	1	0
726000	Straftaten gegen das Sprengstoff-, das Waffen- und das Kriegswaffenkontrollgesetz	1039	39	0	0	0	0	1	0
726100	Straftaten gegen das Sprengstoffgesetz	258	10	0	0	0	0	0	0
726200	Straftaten gegen das Waffengesetz	785	29	0	0	0	0	1	0
726300	Straftaten gegen das Kriegswaffenkontrollgesetz	20	0	0	0	0	0	0	0
728000	Straftaten gegen das Bundes- (oder Landes-) Datenschutzgesetz	7	0	0	0	0	0	0	0
730000	Rauschgiftdelikte -Betäubungsmittelgesetz-(soweit nicht bereits mit anderer Schlüsselzahl erfasst)	7391	289	2	4	17	3	5	3
731000	Allgemeine Verstöße gemäß § 29 BtMG(soweit nicht unter 7340 pp. zu erfassen)	6327	234	2	4	17	2	4	2
731100	Allgemeiner Verstoß mit Heroin (gemäß § 29 BtMG)	42	7	0	0	0	0	0	0
731200	Allgemeiner Verstoß mit Kokain einschl. Crack	88	7	0	0	1	0	0	0
731300	Allgemeiner Verstoß mit LSD	13	1	0	0	0	0	0	0
731600	Allgemeiner Verstoß mit Amphetamin und seine Derivate in Pulver- oder flüssiger sowie in Tabletten- bzw. Kapselform (Ecstasy)	758	37	1	0	4	2	1	0
731700	Allgemeiner Verstoß mit Methamphetamin in Pulver-, kristalliner oder flüssiger sowie in Tabletten- bzw. Kapselform	2119	52	1	1	1	0	0	0
731800	Allgemeiner Verstoß mit Cannabis und Zubereitungen	3313	124	0	3	10	0	3	2
731900	Allgemeiner Verstoß mit sonstigen Betäubungsmitteln	482	15	0	0	1	0	0	0
732000	Unerlaubter Handel mit und Schmuggel von Rauschgiften gemäß § 29 BtMG	893	29	0	0	0	1	1	0
732100	Unerlaubter Handel mit und Schmuggel von Heroin (§ 29 BtMG)	5	2	0	0	0	0	0	0

Schlüssel der Tat	Straftat	Täter insgesamt pro Delikt	Nicht-deutsche Täter pro Delikt	248 Libysch-Arabische Dschamahirija	146 Moldau, Republik	148 Niederlande	161 Spanien	130 Kroatien	479 China
725000	Straftaten gegen das Aufenthalts-, das Asyl- und das Freizügigkeitsgesetz/EU	2433	2418	16	0	0	0	0	4
725100	Unerlaubte Einreise gemäß § 95 Abs. 1 Nr. 3 und Abs. 2 Nr. 1a Aufenthaltsgesetz	11	11	0	0	0	0	0	0
725200	Einschleusen von Ausländern gemäß § 96 Aufenthaltsgesetz	11	7	0	0	0	0	0	0
725300	Erschleichen eines Aufenthaltstitels (gemäß § 95 Abs. 2 Nr. 2 Aufenthaltsgesetz) durch unrichtige oder unvollständige Angaben oder Gebrauch eines so beschafften Aufenthaltstitels zur Täuschung im Rechtsverkehr	19	14	0	0	0	0	0	1
725310	Erschleichen eines Aufenthaltstitels durch Scheinehe gemäß § 95 Abs. 2 Nr. 2 Aufenthaltsgesetz	3	2	0	0	0	0	0	1
725320	Erschleichen oder Gebrauch eines Aufenthaltstitels (Aufenthaltslaubnis oder Niederlassungsbefugnis)	16	12	0	0	0	0	0	0
725500	Straftaten gegen §§ 84, 85 Asylgesetz	36	36	1	0	0	0	0	0
725700	Unerlaubter Aufenthalt gemäß § 95 Abs. 1 Nr. 1, 2 und Abs. 2 Nr. 1b Aufenthaltsgesetz	2309	2307	15	0	0	0	0	1
725800	Einreise oder Aufenthalt trotz Versagung des Freizügigkeitsrechts gemäß § 9 Freizügigkeitsgesetz/EU	1	1	0	0	0	0	0	0
725900	Sonstige Verstöße gegen das Aufenthaltsgesetz	52	48	0	0	0	0	0	2
726000	Straftaten gegen das Sprengstoff-, das Waffen- und das Kriegswaffenkontrollgesetz	1039	39	0	1	0	0	1	0
726100	Straftaten gegen das Sprengstoffgesetz	258	10	0	0	0	0	0	0
726200	Straftaten gegen das Waffengesetz	785	29	0	1	0	0	1	0
726300	Straftaten gegen das Kriegswaffenkontrollgesetz	20	0	0	0	0	0	0	0
728000	Straftaten gegen das Bundes- (oder Landes-) Datenschutzgesetz	7	0	0	0	0	0	0	0
730000	Rauschgiftdelikte -Betäubungsmittelgesetz-(soweit nicht bereits mit anderer Schlüsselzahl erfasst)	7391	289	1	2	1	2	1	0
731000	Allgemeine Verstöße gemäß § 29 BtMG(soweit nicht unter 7340 pp. zu erfassen)	6327	234	1	2	1	1	1	0
731100	Allgemeiner Verstoß mit Heroin (gemäß § 29 BtMG)	42	7	0	0	0	0	0	0
731200	Allgemeiner Verstoß mit Kokain einschl. Crack	88	7	0	0	0	0	0	0
731300	Allgemeiner Verstoß mit LSD	13	1	0	0	0	0	0	0
731600	Allgemeiner Verstoß mit Amphetamin und seine Derivate in Pulver- oder flüssiger sowie in Tabletten- bzw. Kapselform (Ecstasy)	758	37	0	0	0	0	1	0
731700	Allgemeiner Verstoß mit Methamphetamin in Pulver-, kristalliner oder flüssiger sowie in Tabletten- bzw. Kapselform	2119	52	0	1	0	0	0	0
731800	Allgemeiner Verstoß mit Cannabis und Zubereitungen	3313	124	1	1	1	1	0	0
731900	Allgemeiner Verstoß mit sonstigen Betäubungsmitteln	482	15	0	0	0	0	0	0
732000	Unerlaubter Handel mit und Schmuggel von Rauschgiften gemäß § 29 BtMG	893	29	0	0	0	0	0	0
732100	Unerlaubter Handel mit und Schmuggel von Heroin (§ 29 BtMG)	5	2	0	0	0	0	0	0

Schlüssel der Tat	Straftat	Täter insgesamt pro Delikt	Nicht-deutsche Täter pro Delikt	368 Vereinigte Staaten von Amerika (USA)	168 Verein. Königreich Großbrit./Nordirland	153 Portugal	351 Kuba	131 Slowenien	232 Nigeria
725000	Straftaten gegen das Aufenthalts-, das Asyl- und das Freizügigkeitsgesetz/EU	2433	2418	1	0	0	0	0	5
725100	Unerlaubte Einreise gemäß § 95 Abs. 1 Nr. 3 und Abs. 2 Nr. 1a Aufenthaltsgesetz	11	11	0	0	0	0	0	0
725200	Einschleusen von Ausländern gemäß § 96 Aufenthaltsgesetz	11	7	0	0	0	0	0	0
725300	Erschleichen eines Aufenthaltstitels (gemäß § 95 Abs. 2 Nr. 2 Aufenthaltsgesetz) durch unrichtige oder unvollständige Angaben oder Gebrauch eines so beschafften Aufenthaltstitels zur Täuschung im Rechtsverkehr	19	14	0	0	0	0	0	0
725310	Erschleichen eines Aufenthaltstitels durch Scheinehe gemäß § 95 Abs. 2 Nr. 2 Aufenthaltsgesetz	3	2	0	0	0	0	0	0
725320	Erschleichen oder Gebrauch eines Aufenthaltstitels (Aufenthaltslaubnis oder Niederlassungsbefugnis)	16	12	0	0	0	0	0	0
725500	Straftaten gegen §§ 84, 85 Asylgesetz	36	36	0	0	0	0	0	2
725700	Unerlaubter Aufenthalt gemäß § 95 Abs. 1 Nr. 1, 2 und Abs. 2 Nr. 1b Aufenthaltsgesetz	2309	2307	0	0	0	0	0	3
725800	Einreise oder Aufenthalt trotz Versagung des Freizügigkeitsrechts gemäß § 9 Freizügigkeitsgesetz/EU	1	1	0	0	0	0	0	0
725900	Sonstige Verstöße gegen das Aufenthaltsgesetz	52	48	1	0	0	0	0	0
726000	Straftaten gegen das Sprengstoff-, das Waffen- und das Kriegswaffenkontrollgesetz	1039	39	0	0	0	0	0	0
726100	Straftaten gegen das Sprengstoffgesetz	258	10	0	0	0	0	0	0
726200	Straftaten gegen das Waffengesetz	785	29	0	0	0	0	0	0
726300	Straftaten gegen das Kriegswaffenkontrollgesetz	20	0	0	0	0	0	0	0
728000	Straftaten gegen das Bundes- (oder Landes-) Datenschutzgesetz	7	0	0	0	0	0	0	0
730000	Rauschgiftdelikte -Betäubungsmittelgesetz-(soweit nicht bereits mit anderer Schlüsselzahl erfasst)	7391	289	4	4	2	1	0	1
731000	Allgemeine Verstöße gemäß § 29 BtMG(soweit nicht unter 7340 pp. zu erfassen)	6327	234	3	4	1	1	0	1
731100	Allgemeiner Verstoß mit Heroin (gemäß § 29 BtMG)	42	7	0	0	0	0	0	0
731200	Allgemeiner Verstoß mit Kokain einschl. Crack	88	7	0	1	0	0	0	0
731300	Allgemeiner Verstoß mit LSD	13	1	0	0	0	0	0	0
731600	Allgemeiner Verstoß mit Amphetamin und seine Derivate in Pulver- oder flüssiger sowie in Tabletten- bzw. Kapselform (Ecstasy)	758	37	1	1	0	0	0	0
731700	Allgemeiner Verstoß mit Methamphetamin in Pulver-, kristalliner oder flüssiger sowie in Tabletten- bzw. Kapselform	2119	52	0	0	1	1	0	0
731800	Allgemeiner Verstoß mit Cannabis und Zubereitungen	3313	124	1	2	0	0	0	1
731900	Allgemeiner Verstoß mit sonstigen Betäubungsmitteln	482	15	1	0	0	0	0	0
732000	Unerlaubter Handel mit und Schmuggel von Rauschgiften gemäß § 29 BtMG	893	29	0	0	1	0	0	1
732100	Unerlaubter Handel mit und Schmuggel von Heroin (§ 29 BtMG)	5	2	0	0	0	0	0	0

Schlüssel der Tat	Straftat	Täter insgesamt pro Delikt	Nicht-deutsche Täter pro Delikt	262 Kamerun	272 Sierra Leone	460 Bangladesch	476 Thailand	477 Usbekistan	254 Mosambik
725000	Straftaten gegen das Aufenthalts-, das Asyl- und das Freizügigkeitsgesetz/EU	2433	2418	1	2	6	2	0	0
725100	Unerlaubte Einreise gemäß § 95 Abs. 1 Nr. 3 und Abs. 2 Nr. 1a Aufenthaltsgesetz	11	11	0	0	0	0	0	0
725200	Einschleusen von Ausländern gemäß § 96 Aufenthaltsgesetz	11	7	0	0	0	0	0	0
725300	Erschleichen eines Aufenthaltstitels (gemäß § 95 Abs. 2 Nr. 2 Aufenthaltsgesetz) durch unrichtige oder unvollständige Angaben oder Gebrauch eines so beschafften Aufenthaltstitels zur Täuschung im Rechtsverkehr	19	14	0	0	0	0	0	0
725310	Erschleichen eines Aufenthaltstitels durch Scheinehe gemäß § 95 Abs. 2 Nr. 2 Aufenthaltsgesetz	3	2	0	0	0	0	0	0
725320	Erschleichen oder Gebrauch eines Aufenthaltstitels (Aufenthaltslaubnis oder Niederlassungsbefugnis)	16	12	0	0	0	0	0	0
725500	Straftaten gegen §§ 84, 85 Asylgesetz	36	36	0	0	0	0	0	0
725700	Unerlaubter Aufenthalt gemäß § 95 Abs. 1 Nr. 1, 2 und Abs. 2 Nr. 1b Aufenthaltsgesetz	2309	2307	1	2	6	2	0	0
725800	Einreise oder Aufenthalt trotz Versagung des Freizügigkeitsrechts gemäß § 9 Freizügigkeitsgesetz/EU	1	1	0	0	0	0	0	0
725900	Sonstige Verstöße gegen das Aufenthaltsgesetz	52	48	0	0	0	0	0	0
726000	Straftaten gegen das Sprengstoff-, das Waffen- und das Kriegswaffenkontrollgesetz	1039	39	0	0	0	1	0	0
726100	Straftaten gegen das Sprengstoffgesetz	258	10	0	0	0	1	0	0
726200	Straftaten gegen das Waffengesetz	785	29	0	0	0	0	0	0
726300	Straftaten gegen das Kriegswaffenkontrollgesetz	20	0	0	0	0	0	0	0
728000	Straftaten gegen das Bundes- (oder Landes-) Datenschutzgesetz	7	0	0	0	0	0	0	0
730000	Rauschgiftdelikte -Betäubungsmittelgesetz-(soweit nicht bereits mit anderer Schlüsselzahl erfasst)	7391	289	0	1	1	4	0	1
731000	Allgemeine Verstöße gemäß § 29 BtMG(soweit nicht unter 7340 pp. zu erfassen)	6327	234	0	0	1	4	0	1
731100	Allgemeiner Verstoß mit Heroin (gemäß § 29 BtMG)	42	7	0	0	0	0	0	0
731200	Allgemeiner Verstoß mit Kokain einschl. Crack	88	7	0	0	0	1	0	0
731300	Allgemeiner Verstoß mit LSD	13	1	0	0	0	0	0	0
731600	Allgemeiner Verstoß mit Amphetamin und seine Derivate in Pulver- oder flüssiger sowie in Tabletten- bzw. Kapselform (Ecstasy)	758	37	0	0	0	1	0	0
731700	Allgemeiner Verstoß mit Methamphetamin in Pulver-, kristalliner oder flüssiger sowie in Tabletten- bzw. Kapselform	2119	52	0	0	0	2	0	0
731800	Allgemeiner Verstoß mit Cannabis und Zubereitungen	3313	124	0	0	1	0	0	1
731900	Allgemeiner Verstoß mit sonstigen Betäubungsmitteln	482	15	0	0	0	0	0	0
732000	Unerlaubter Handel mit und Schmuggel von Rauschgiften gemäß § 29 BtMG	893	29	0	1	0	0	0	0
732100	Unerlaubter Handel mit und Schmuggel von Heroin (§ 29 BtMG)	5	2	0	0	0	0	0	0

Schlüssel der Tat	Straftat	Täter insgesamt pro Delikt	Nicht-deutsche Täter pro Delikt	287 Ägypten	450 Kirgisistan	127 Estland	157 Schweden	445 Jordanien	140 Montenegro
725000	Straftaten gegen das Aufenthalts-, das Asyl- und das Freizügigkeitsgesetz/EU	2433	2418	2	1	0	0	1	0
725100	Unerlaubte Einreise gemäß § 95 Abs. 1 Nr. 3 und Abs. 2 Nr. 1a Aufenthaltsgesetz	11	11	0	0	0	0	0	0
725200	Einschleusen von Ausländern gemäß § 96 Aufenthaltsgesetz	11	7	1	0	0	0	0	0
725300	Erschleichen eines Aufenthaltstitels (gemäß § 95 Abs. 2 Nr. 2 Aufenthaltsgesetz) durch unrichtige oder unvollständige Angaben oder Gebrauch eines so beschafften Aufenthaltstitels zur Täuschung im Rechtsverkehr	19	14	0	0	0	0	0	0
725310	Erschleichen eines Aufenthaltstitels durch Scheinehe gemäß § 95 Abs. 2 Nr. 2 Aufenthaltsgesetz	3	2	0	0	0	0	0	0
725320	Erschleichen oder Gebrauch eines Aufenthaltstitels (Aufenthaltsurlaubnis oder Niederlassungsbefugnis)	16	12	0	0	0	0	0	0
725500	Straftaten gegen §§ 84, 85 Asylgesetz	36	36	0	0	0	0	0	0
725700	Unerlaubter Aufenthalt gemäß § 95 Abs. 1 Nr. 1, 2 und Abs. 2 Nr. 1b Aufenthaltsgesetz	2309	2307	1	0	0	0	1	0
725800	Einreise oder Aufenthalt trotz Versagung des Freizügigkeitsrechts gemäß § 9 Freizügigkeitsgesetz/EU	1	1	0	0	0	0	0	0
725900	Sonstige Verstöße gegen das Aufenthaltsgesetz	52	48	0	1	0	0	0	0
726000	Straftaten gegen das Sprengstoff-, das Waffen- und das Kriegswaffenkontrollgesetz	1039	39	0	0	0	0	0	0
726100	Straftaten gegen das Sprengstoffgesetz	258	10	0	0	0	0	0	0
726200	Straftaten gegen das Waffengesetz	785	29	0	0	0	0	0	0
726300	Straftaten gegen das Kriegswaffenkontrollgesetz	20	0	0	0	0	0	0	0
728000	Straftaten gegen das Bundes- (oder Landes-) Datenschutzgesetz	7	0	0	0	0	0	0	0
730000	Rauschgiftdelikte -Betäubungsmittelgesetz-(soweit nicht bereits mit anderer Schlüsselzahl erfasst)	7391	289	1	0	2	1	0	0
731000	Allgemeine Verstöße gemäß § 29 BtMG(soweit nicht unter 7340 pp. zu erfassen)	6327	234	1	0	2	1	0	0
731100	Allgemeiner Verstoß mit Heroin (gemäß § 29 BtMG)	42	7	0	0	0	0	0	0
731200	Allgemeiner Verstoß mit Kokain einschl. Crack	88	7	0	0	0	0	0	0
731300	Allgemeiner Verstoß mit LSD	13	1	0	0	0	0	0	0
731600	Allgemeiner Verstoß mit Amphetamin und seine Derivate in Pulver- oder flüssiger sowie in Tabletten- bzw. Kapselform (Ecstasy)	758	37	0	0	0	0	0	0
731700	Allgemeiner Verstoß mit Methamphetamin in Pulver-, kristalliner oder flüssiger sowie in Tabletten- bzw. Kapselform	2119	52	1	0	0	0	0	0
731800	Allgemeiner Verstoß mit Cannabis und Zubereitungen	3313	124	0	0	2	1	0	0
731900	Allgemeiner Verstoß mit sonstigen Betäubungsmitteln	482	15	0	0	0	0	0	0
732000	Unerlaubter Handel mit und Schmuggel von Rauschgiften gemäß § 29 BtMG	893	29	0	0	0	0	0	0
732100	Unerlaubter Handel mit und Schmuggel von Heroin (§ 29 BtMG)	5	2	0	0	0	0	0	0

Schlüssel der Tat	Straftat	Täter insgesamt pro Delikt	Nicht-deutsche Täter pro Delikt	327 Brasilien	999 ohne Angabe	124 Belgien	135 Irland	238 Ghana	245 Kongo
725000	Straftaten gegen das Aufenthalts-, das Asyl- und das Freizügigkeitsgesetz/EU	2433	2418	0	1	0	0	1	0
725100	Unerlaubte Einreise gemäß § 95 Abs. 1 Nr. 3 und Abs. 2 Nr. 1a Aufenthaltsgesetz	11	11	0	0	0	0	0	0
725200	Einschleusen von Ausländern gemäß § 96 Aufenthaltsgesetz	11	7	0	0	0	0	0	0
725300	Erschleichen eines Aufenthaltstitels (gemäß § 95 Abs. 2 Nr. 2 Aufenthaltsgesetz) durch unrichtige oder unvollständige Angaben oder Gebrauch eines so beschafften Aufenthaltstitels zur Täuschung im Rechtsverkehr	19	14	0	0	0	0	0	0
725310	Erschleichen eines Aufenthaltstitels durch Scheinehe gemäß § 95 Abs. 2 Nr. 2 Aufenthaltsgesetz	3	2	0	0	0	0	0	0
725320	Erschleichen oder Gebrauch eines Aufenthaltstitels (Aufenthaltslaubnis oder Niederlassungsbefugnis)	16	12	0	0	0	0	0	0
725500	Straftaten gegen §§ 84, 85 Asylgesetz	36	36	0	0	0	0	0	0
725700	Unerlaubter Aufenthalt gemäß § 95 Abs. 1 Nr. 1, 2 und Abs. 2 Nr. 1b Aufenthaltsgesetz	2309	2307	0	1	0	0	1	0
725800	Einreise oder Aufenthalt trotz Versagung des Freizügigkeitsrechts gemäß § 9 Freizügigkeitsgesetz/EU	1	1	0	0	0	0	0	0
725900	Sonstige Verstöße gegen das Aufenthaltsgesetz	52	48	0	0	0	0	0	0
726000	Straftaten gegen das Sprengstoff-, das Waffen- und das Kriegswaffenkontrollgesetz	1039	39	0	0	0	0	0	0
726100	Straftaten gegen das Sprengstoffgesetz	258	10	0	0	0	0	0	0
726200	Straftaten gegen das Waffengesetz	785	29	0	0	0	0	0	0
726300	Straftaten gegen das Kriegswaffenkontrollgesetz	20	0	0	0	0	0	0	0
728000	Straftaten gegen das Bundes- (oder Landes-) Datenschutzgesetz	7	0	0	0	0	0	0	0
730000	Rauschgiftdelikte -Betäubungsmittelgesetz-(soweit nicht bereits mit anderer Schlüsselzahl erfasst)	7391	289	1	0	0	0	0	1
731000	Allgemeine Verstöße gemäß § 29 BtMG(soweit nicht unter 7340 pp. zu erfassen)	6327	234	1	0	0	0	0	0
731100	Allgemeiner Verstoß mit Heroin (gemäß § 29 BtMG)	42	7	0	0	0	0	0	0
731200	Allgemeiner Verstoß mit Kokain einschl. Crack	88	7	0	0	0	0	0	0
731300	Allgemeiner Verstoß mit LSD	13	1	0	0	0	0	0	0
731600	Allgemeiner Verstoß mit Amphetamin und seine Derivate in Pulver- oder flüssiger sowie in Tabletten- bzw. Kapselform (Ecstasy)	758	37	0	0	0	0	0	0
731700	Allgemeiner Verstoß mit Methamphetamin in Pulver-, kristalliner oder flüssiger sowie in Tabletten- bzw. Kapselform	2119	52	0	0	0	0	0	0
731800	Allgemeiner Verstoß mit Cannabis und Zubereitungen	3313	124	1	0	0	0	0	0
731900	Allgemeiner Verstoß mit sonstigen Betäubungsmitteln	482	15	0	0	0	0	0	0
732000	Unerlaubter Handel mit und Schmuggel von Rauschgiften gemäß § 29 BtMG	893	29	0	0	0	0	0	0
732100	Unerlaubter Handel mit und Schmuggel von Heroin (§ 29 BtMG)	5	2	0	0	0	0	0	0

Schlüssel der Tat	Straftat	Täter insgesamt pro Delikt	Nicht-deutsche Täter pro Delikt	251 Mali	441 Israel	467 Korea (Republik)	126 Dänemark	149 Norwegen	237 Gambia
725000	Straftaten gegen das Aufenthalts-, das Asyl- und das Freizügigkeitsgesetz/EU	2433	2418	1	1	1	0	0	2
725100	Unerlaubte Einreise gemäß § 95 Abs. 1 Nr. 3 und Abs. 2 Nr. 1a Aufenthaltsgesetz	11	11	0	0	0	0	0	0
725200	Einschleusen von Ausländern gemäß § 96 Aufenthaltsgesetz	11	7	0	0	0	0	0	0
725300	Erschleichen eines Aufenthaltstitels (gemäß § 95 Abs. 2 Nr. 2 Aufenthaltsgesetz) durch unrichtige oder unvollständige Angaben oder Gebrauch eines so beschafften Aufenthaltstitels zur Täuschung im Rechtsverkehr	19	14	0	0	0	0	0	0
725310	Erschleichen eines Aufenthaltstitels durch Scheinehe gemäß § 95 Abs. 2 Nr. 2 Aufenthaltsgesetz	3	2	0	0	0	0	0	0
725320	Erschleichen oder Gebrauch eines Aufenthaltstitels (Aufenthaltslaubnis oder Niederlassungsbefugnis)	16	12	0	0	0	0	0	0
725500	Straftaten gegen §§ 84, 85 Asylgesetz	36	36	1	0	0	0	0	0
725700	Unerlaubter Aufenthalt gemäß § 95 Abs. 1 Nr. 1, 2 und Abs. 2 Nr. 1b Aufenthaltsgesetz	2309	2307	0	1	1	0	0	2
725800	Einreise oder Aufenthalt trotz Versagung des Freizügigkeitsrechts gemäß § 9 Freizügigkeitsgesetz/EU	1	1	0	0	0	0	0	0
725900	Sonstige Verstöße gegen das Aufenthaltsgesetz	52	48	0	0	0	0	0	0
726000	Straftaten gegen das Sprengstoff-, das Waffen- und das Kriegswaffenkontrollgesetz	1039	39	0	0	0	0	0	0
726100	Straftaten gegen das Sprengstoffgesetz	258	10	0	0	0	0	0	0
726200	Straftaten gegen das Waffengesetz	785	29	0	0	0	0	0	0
726300	Straftaten gegen das Kriegswaffenkontrollgesetz	20	0	0	0	0	0	0	0
728000	Straftaten gegen das Bundes- (oder Landes-) Datenschutzgesetz	7	0	0	0	0	0	0	0
730000	Rauschgiftdelikte -Betäubungsmittelgesetz-(soweit nicht bereits mit anderer Schlüsselzahl erfasst)	7391	289	0	1	0	0	0	0
731000	Allgemeine Verstöße gemäß § 29 BtMG(soweit nicht unter 7340 pp. zu erfassen)	6327	234	0	1	0	0	0	0
731100	Allgemeiner Verstoß mit Heroin (gemäß § 29 BtMG)	42	7	0	0	0	0	0	0
731200	Allgemeiner Verstoß mit Kokain einschl. Crack	88	7	0	0	0	0	0	0
731300	Allgemeiner Verstoß mit LSD	13	1	0	0	0	0	0	0
731600	Allgemeiner Verstoß mit Amphetamin und seine Derivate in Pulver- oder flüssiger sowie in Tabletten- bzw. Kapselform (Ecstasy)	758	37	0	0	0	0	0	0
731700	Allgemeiner Verstoß mit Methamphetamin in Pulver-, kristalliner oder flüssiger sowie in Tabletten- bzw. Kapselform	2119	52	0	0	0	0	0	0
731800	Allgemeiner Verstoß mit Cannabis und Zubereitungen	3313	124	0	1	0	0	0	0
731900	Allgemeiner Verstoß mit sonstigen Betäubungsmitteln	482	15	0	0	0	0	0	0
732000	Unerlaubter Handel mit und Schmuggel von Rauschgiften gemäß § 29 BtMG	893	29	0	0	0	0	0	0
732100	Unerlaubter Handel mit und Schmuggel von Heroin (§ 29 BtMG)	5	2	0	0	0	0	0	0

Schlüssel der Tat	Straftat	Täter insgesamt pro Delikt	Nicht-deutsche Täter pro Delikt	243 Kenia	259 Guinea-Bissau	437 Indonesien	469 Vereinigte Arabische Emirate	470 Tadschikistan	472 Saudi-Arabien
725000	Straftaten gegen das Aufenthalts-, das Asyl- und das Freizügigkeitsgesetz/EU	2433	2418	1	3	0	3	1	2
725100	Unerlaubte Einreise gemäß § 95 Abs. 1 Nr. 3 und Abs. 2 Nr. 1a Aufenthaltsgesetz	11	11	0	0	0	0	0	0
725200	Einschleusen von Ausländern gemäß § 96 Aufenthaltsgesetz	11	7	0	0	0	0	0	0
725300	Erschleichen eines Aufenthaltstitels (gemäß § 95 Abs. 2 Nr. 2 Aufenthaltsgesetz) durch unrichtige oder unvollständige Angaben oder Gebrauch eines so beschafften Aufenthaltstitels zur Täuschung im Rechtsverkehr	19	14	1	0	0	0	0	0
725310	Erschleichen eines Aufenthaltstitels durch Scheinehe gemäß § 95 Abs. 2 Nr. 2 Aufenthaltsgesetz	3	2	0	0	0	0	0	0
725320	Erschleichen oder Gebrauch eines Aufenthaltstitels (Aufenthaltslaubnis oder Niederlassungsbefugnis)	16	12	1	0	0	0	0	0
725500	Straftaten gegen §§ 84, 85 Asylgesetz	36	36	0	1	0	0	0	0
725700	Unerlaubter Aufenthalt gemäß § 95 Abs. 1 Nr. 1, 2 und Abs. 2 Nr. 1b Aufenthaltsgesetz	2309	2307	0	2	0	3	0	2
725800	Einreise oder Aufenthalt trotz Versagung des Freizügigkeitsrechts gemäß § 9 Freizügigkeitsgesetz/EU	1	1	0	0	0	0	0	0
725900	Sonstige Verstöße gegen das Aufenthaltsgesetz	52	48	0	0	0	0	1	0
726000	Straftaten gegen das Sprengstoff-, das Waffen- und das Kriegswaffenkontrollgesetz	1039	39	0	0	0	0	0	0
726100	Straftaten gegen das Sprengstoffgesetz	258	10	0	0	0	0	0	0
726200	Straftaten gegen das Waffengesetz	785	29	0	0	0	0	0	0
726300	Straftaten gegen das Kriegswaffenkontrollgesetz	20	0	0	0	0	0	0	0
728000	Straftaten gegen das Bundes- (oder Landes-) Datenschutzgesetz	7	0	0	0	0	0	0	0
730000	Rauschgiftdelikte -Betäubungsmittelgesetz-(soweit nicht bereits mit anderer Schlüsselzahl erfasst)	7391	289	0	0	1	0	1	0
731000	Allgemeine Verstöße gemäß § 29 BtMG(soweit nicht unter 7340 pp. zu erfassen)	6327	234	0	0	1	0	1	0
731100	Allgemeiner Verstoß mit Heroin (gemäß § 29 BtMG)	42	7	0	0	0	0	0	0
731200	Allgemeiner Verstoß mit Kokain einschl. Crack	88	7	0	0	0	0	0	0
731300	Allgemeiner Verstoß mit LSD	13	1	0	0	0	0	0	0
731600	Allgemeiner Verstoß mit Amphetamin und seine Derivate in Pulver- oder flüssiger sowie in Tabletten- bzw. Kapselform (Ecstasy)	758	37	0	0	0	0	0	0
731700	Allgemeiner Verstoß mit Methamphetamin in Pulver-, kristalliner oder flüssiger sowie in Tabletten- bzw. Kapselform	2119	52	0	0	1	0	0	0
731800	Allgemeiner Verstoß mit Cannabis und Zubereitungen	3313	124	0	0	0	0	1	0
731900	Allgemeiner Verstoß mit sonstigen Betäubungsmitteln	482	15	0	0	0	0	0	0
732000	Unerlaubter Handel mit und Schmuggel von Rauschgiften gemäß § 29 BtMG	893	29	0	0	0	0	0	0
732100	Unerlaubter Handel mit und Schmuggel von Heroin (§ 29 BtMG)	5	2	0	0	0	0	0	0

Schlüssel der Tat	Straftat	Täter insgesamt pro Delikt	Nicht-deutsche Täter pro Delikt	225 Äthiopien	255 Niger	263 Südafrika	265 Ruanda	332 Chile	367 Venezuela
725000	Straftaten gegen das Aufenthalts-, das Asyl- und das Freizügigkeitsgesetz/EU	2433	2418	2	2	0	3	0	0
725100	Unerlaubte Einreise gemäß § 95 Abs. 1 Nr. 3 und Abs. 2 Nr. 1a Aufenthaltsgesetz	11	11	0	0	0	0	0	0
725200	Einschleusen von Ausländern gemäß § 96 Aufenthaltsgesetz	11	7	0	0	0	0	0	0
725300	Erschleichen eines Aufenthaltstitels (gemäß § 95 Abs. 2 Nr. 2 Aufenthaltsgesetz) durch unrichtige oder unvollständige Angaben oder Gebrauch eines so beschafften Aufenthaltstitels zur Täuschung im Rechtsverkehr	19	14	0	0	0	0	0	0
725310	Erschleichen eines Aufenthaltstitels durch Scheinehe gemäß § 95 Abs. 2 Nr. 2 Aufenthaltsgesetz	3	2	0	0	0	0	0	0
725320	Erschleichen oder Gebrauch eines Aufenthaltstitels (Aufenthaltslaubnis oder Niederlassungsbefugnis)	16	12	0	0	0	0	0	0
725500	Straftaten gegen §§ 84, 85 Asylgesetz	36	36	1	0	0	0	0	0
725700	Unerlaubter Aufenthalt gemäß § 95 Abs. 1 Nr. 1, 2 und Abs. 2 Nr. 1b Aufenthaltsgesetz	2309	2307	1	0	0	3	0	0
725800	Einreise oder Aufenthalt trotz Versagung des Freizügigkeitsrechts gemäß § 9 Freizügigkeitsgesetz/EU	1	1	0	0	0	0	0	0
725900	Sonstige Verstöße gegen das Aufenthaltsgesetz	52	48	0	2	0	0	0	0
726000	Straftaten gegen das Sprengstoff-, das Waffen- und das Kriegswaffenkontrollgesetz	1039	39	0	0	0	0	0	0
726100	Straftaten gegen das Sprengstoffgesetz	258	10	0	0	0	0	0	0
726200	Straftaten gegen das Waffengesetz	785	29	0	0	0	0	0	0
726300	Straftaten gegen das Kriegswaffenkontrollgesetz	20	0	0	0	0	0	0	0
728000	Straftaten gegen das Bundes- (oder Landes-) Datenschutzgesetz	7	0	0	0	0	0	0	0
730000	Rauschgiftdelikte -Betäubungsmittelgesetz-(soweit nicht bereits mit anderer Schlüsselzahl erfasst)	7391	289	0	0	2	0	0	1
731000	Allgemeine Verstöße gemäß § 29 BtMG(soweit nicht unter 7340 pp. zu erfassen)	6327	234	0	0	2	0	0	1
731100	Allgemeiner Verstoß mit Heroin (gemäß § 29 BtMG)	42	7	0	0	0	0	0	0
731200	Allgemeiner Verstoß mit Kokain einschl. Crack	88	7	0	0	0	0	0	0
731300	Allgemeiner Verstoß mit LSD	13	1	0	0	0	0	0	0
731600	Allgemeiner Verstoß mit Amphetamin und seine Derivate in Pulver- oder flüssiger sowie in Tabletten- bzw. Kapselform (Ecstasy)	758	37	0	0	1	0	0	0
731700	Allgemeiner Verstoß mit Methamphetamin in Pulver-, kristalliner oder flüssiger sowie in Tabletten- bzw. Kapselform	2119	52	0	0	0	0	0	0
731800	Allgemeiner Verstoß mit Cannabis und Zubereitungen	3313	124	0	0	1	0	0	1
731900	Allgemeiner Verstoß mit sonstigen Betäubungsmitteln	482	15	0	0	0	0	0	0
732000	Unerlaubter Handel mit und Schmuggel von Rauschgiften gemäß § 29 BtMG	893	29	0	0	0	0	0	0
732100	Unerlaubter Handel mit und Schmuggel von Heroin (§ 29 BtMG)	5	2	0	0	0	0	0	0

Schlüssel der Tat	Straftat	Täter insgesamt pro Delikt	Nicht-deutsche Täter pro Delikt	458 Nepal	223 Angola	231 Cote d'Ivoire (Elfenbeinküste)	258 Burkina Faso	323 Argentinien	333 Dominica
725000	Straftaten gegen das Aufenthalts-, das Asyl- und das Freizügigkeitsgesetz/EU	2433	2418	0	0	0	1	0	0
725100	Unerlaubte Einreise gemäß § 95 Abs. 1 Nr. 3 und Abs. 2 Nr. 1a Aufenthaltsgesetz	11	11	0	0	0	0	0	0
725200	Einschleusen von Ausländern gemäß § 96 Aufenthaltsgesetz	11	7	0	0	0	0	0	0
725300	Erschleichen eines Aufenthaltstitels (gemäß § 95 Abs. 2 Nr. 2 Aufenthaltsgesetz) durch unrichtige oder unvollständige Angaben oder Gebrauch eines so beschafften Aufenthaltstitels zur Täuschung im Rechtsverkehr	19	14	0	0	0	0	0	0
725310	Erschleichen eines Aufenthaltstitels durch Scheinehe gemäß § 95 Abs. 2 Nr. 2 Aufenthaltsgesetz	3	2	0	0	0	0	0	0
725320	Erschleichen oder Gebrauch eines Aufenthaltstitels (Aufenthaltslaubnis oder Niederlassungsbefugnis)	16	12	0	0	0	0	0	0
725500	Straftaten gegen §§ 84, 85 Asylgesetz	36	36	0	0	0	0	0	0
725700	Unerlaubter Aufenthalt gemäß § 95 Abs. 1 Nr. 1, 2 und Abs. 2 Nr. 1b Aufenthaltsgesetz	2309	2307	0	0	0	1	0	0
725800	Einreise oder Aufenthalt trotz Versagung des Freizügigkeitsrechts gemäß § 9 Freizügigkeitsgesetz/EU	1	1	0	0	0	0	0	0
725900	Sonstige Verstöße gegen das Aufenthaltsgesetz	52	48	0	0	0	0	0	0
726000	Straftaten gegen das Sprengstoff-, das Waffen- und das Kriegswaffenkontrollgesetz	1039	39	0	0	0	0	0	0
726100	Straftaten gegen das Sprengstoffgesetz	258	10	0	0	0	0	0	0
726200	Straftaten gegen das Waffengesetz	785	29	0	0	0	0	0	0
726300	Straftaten gegen das Kriegswaffenkontrollgesetz	20	0	0	0	0	0	0	0
728000	Straftaten gegen das Bundes- (oder Landes-) Datenschutzgesetz	7	0	0	0	0	0	0	0
730000	Rauschgiftdelikte -Betäubungsmittelgesetz-(soweit nicht bereits mit anderer Schlüsselzahl erfasst)	7391	289	0	0	0	0	1	0
731000	Allgemeine Verstöße gemäß § 29 BtMG(soweit nicht unter 7340 pp. zu erfassen)	6327	234	0	0	0	0	1	0
731100	Allgemeiner Verstoß mit Heroin (gemäß § 29 BtMG)	42	7	0	0	0	0	0	0
731200	Allgemeiner Verstoß mit Kokain einschl. Crack	88	7	0	0	0	0	0	0
731300	Allgemeiner Verstoß mit LSD	13	1	0	0	0	0	0	0
731600	Allgemeiner Verstoß mit Amphetamin und seine Derivate in Pulver- oder flüssiger sowie in Tabletten- bzw. Kapselform (Ecstasy)	758	37	0	0	0	0	0	0
731700	Allgemeiner Verstoß mit Methamphetamin in Pulver-, kristalliner oder flüssiger sowie in Tabletten- bzw. Kapselform	2119	52	0	0	0	0	0	0
731800	Allgemeiner Verstoß mit Cannabis und Zubereitungen	3313	124	0	0	0	0	1	0
731900	Allgemeiner Verstoß mit sonstigen Betäubungsmitteln	482	15	0	0	0	0	0	0
732000	Unerlaubter Handel mit und Schmuggel von Rauschgiften gemäß § 29 BtMG	893	29	0	0	0	0	0	0
732100	Unerlaubter Handel mit und Schmuggel von Heroin (§ 29 BtMG)	5	2	0	0	0	0	0	0

Schlüssel der Tat	Straftat	Täter insgesamt pro Delikt	Nicht-deutsche Täter pro Delikt	335 Dominikanische Republik	345 Guatemala	348 Kanada	349 Kolumbien	434 Korea (Demokratische Volksrepublik)	457 Mongolei
725000	Straftaten gegen das Aufenthalts-, das Asyl- und das Freizügigkeitsgesetz/EU	2433	2418	0	0	0	0	0	2
725100	Unerlaubte Einreise gemäß § 95 Abs. 1 Nr. 3 und Abs. 2 Nr. 1a Aufenthaltsgesetz	11	11	0	0	0	0	0	0
725200	Einschleusen von Ausländern gemäß § 96 Aufenthaltsgesetz	11	7	0	0	0	0	0	0
725300	Erschleichen eines Aufenthaltstitels (gemäß § 95 Abs. 2 Nr. 2 Aufenthaltsgesetz) durch unrichtige oder unvollständige Angaben oder Gebrauch eines so beschafften Aufenthaltstitels zur Täuschung im Rechtsverkehr	19	14	0	0	0	0	0	0
725310	Erschleichen eines Aufenthaltstitels durch Scheinehe gemäß § 95 Abs. 2 Nr. 2 Aufenthaltsgesetz	3	2	0	0	0	0	0	0
725320	Erschleichen oder Gebrauch eines Aufenthaltstitels (Aufenthaltslaubnis oder Niederlassungsbefugnis)	16	12	0	0	0	0	0	0
725500	Straftaten gegen §§ 84, 85 Asylgesetz	36	36	0	0	0	0	0	0
725700	Unerlaubter Aufenthalt gemäß § 95 Abs. 1 Nr. 1, 2 und Abs. 2 Nr. 1b Aufenthaltsgesetz	2309	2307	0	0	0	0	0	2
725800	Einreise oder Aufenthalt trotz Versagung des Freizügigkeitsrechts gemäß § 9 Freizügigkeitsgesetz/EU	1	1	0	0	0	0	0	0
725900	Sonstige Verstöße gegen das Aufenthaltsgesetz	52	48	0	0	0	0	0	0
726000	Straftaten gegen das Sprengstoff-, das Waffen- und das Kriegswaffenkontrollgesetz	1039	39	0	0	0	0	0	0
726100	Straftaten gegen das Sprengstoffgesetz	258	10	0	0	0	0	0	0
726200	Straftaten gegen das Waffengesetz	785	29	0	0	0	0	0	0
726300	Straftaten gegen das Kriegswaffenkontrollgesetz	20	0	0	0	0	0	0	0
728000	Straftaten gegen das Bundes- (oder Landes-) Datenschutzgesetz	7	0	0	0	0	0	0	0
730000	Rauschgiftdelikte -Betäubungsmittelgesetz-(soweit nicht bereits mit anderer Schlüsselzahl erfasst)	7391	289	0	0	0	0	0	0
731000	Allgemeine Verstöße gemäß § 29 BtMG(soweit nicht unter 7340 pp. zu erfassen)	6327	234	0	0	0	0	0	0
731100	Allgemeiner Verstoß mit Heroin (gemäß § 29 BtMG)	42	7	0	0	0	0	0	0
731200	Allgemeiner Verstoß mit Kokain einschl. Crack	88	7	0	0	0	0	0	0
731300	Allgemeiner Verstoß mit LSD	13	1	0	0	0	0	0	0
731600	Allgemeiner Verstoß mit Amphetamin und seine Derivate in Pulver- oder flüssiger sowie in Tabletten- bzw. Kapselform (Ecstasy)	758	37	0	0	0	0	0	0
731700	Allgemeiner Verstoß mit Methamphetamin in Pulver-, kristalliner oder flüssiger sowie in Tabletten- bzw. Kapselform	2119	52	0	0	0	0	0	0
731800	Allgemeiner Verstoß mit Cannabis und Zubereitungen	3313	124	0	0	0	0	0	0
731900	Allgemeiner Verstoß mit sonstigen Betäubungsmitteln	482	15	0	0	0	0	0	0
732000	Unerlaubter Handel mit und Schmuggel von Rauschgiften gemäß § 29 BtMG	893	29	0	0	0	0	0	0
732100	Unerlaubter Handel mit und Schmuggel von Heroin (§ 29 BtMG)	5	2	0	0	0	0	0	0

Schlüssel der Tat	Straftat	Täter insgesamt pro Delikt	Nicht-deutsche Täter pro Delikt	524 Salomonen	128 Finnland	143 Luxemburg	145 Malta	229 Benin	233 Simbabwe
725000	Straftaten gegen das Aufenthalts-, das Asyl- und das Freizügigkeitsgesetz/EU	2433	2418	0	0	0	0	0	0
725100	Unerlaubte Einreise gemäß § 95 Abs. 1 Nr. 3 und Abs. 2 Nr. 1a Aufenthaltsgesetz	11	11	0	0	0	0	0	0
725200	Einschleusen von Ausländern gemäß § 96 Aufenthaltsgesetz	11	7	0	0	0	0	0	0
725300	Erschleichen eines Aufenthaltstitels (gemäß § 95 Abs. 2 Nr. 2 Aufenthaltsgesetz) durch unrichtige oder unvollständige Angaben oder Gebrauch eines so beschafften Aufenthaltstitels zur Täuschung im Rechtsverkehr	19	14	0	0	0	0	0	0
725310	Erschleichen eines Aufenthaltstitels durch Scheinehe gemäß § 95 Abs. 2 Nr. 2 Aufenthaltsgesetz	3	2	0	0	0	0	0	0
725320	Erschleichen oder Gebrauch eines Aufenthaltstitels (Aufenthaltsurlaubnis oder Niederlassungsbefugnis)	16	12	0	0	0	0	0	0
725500	Straftaten gegen §§ 84, 85 Asylgesetz	36	36	0	0	0	0	0	0
725700	Unerlaubter Aufenthalt gemäß § 95 Abs. 1 Nr. 1, 2 und Abs. 2 Nr. 1b Aufenthaltsgesetz	2309	2307	0	0	0	0	0	0
725800	Einreise oder Aufenthalt trotz Versagung des Freizügigkeitsrechts gemäß § 9 Freizügigkeitsgesetz/EU	1	1	0	0	0	0	0	0
725900	Sonstige Verstöße gegen das Aufenthaltsgesetz	52	48	0	0	0	0	0	0
726000	Straftaten gegen das Sprengstoff-, das Waffen- und das Kriegswaffenkontrollgesetz	1039	39	0	0	0	0	0	0
726100	Straftaten gegen das Sprengstoffgesetz	258	10	0	0	0	0	0	0
726200	Straftaten gegen das Waffengesetz	785	29	0	0	0	0	0	0
726300	Straftaten gegen das Kriegswaffenkontrollgesetz	20	0	0	0	0	0	0	0
728000	Straftaten gegen das Bundes- (oder Landes-) Datenschutzgesetz	7	0	0	0	0	0	0	0
730000	Rauschgiftdelikte -Betäubungsmittelgesetz-(soweit nicht bereits mit anderer Schlüsselzahl erfasst)	7391	289	0	0	0	0	0	1
731000	Allgemeine Verstöße gemäß § 29 BtMG(soweit nicht unter 7340 pp. zu erfassen)	6327	234	0	0	0	0	0	1
731100	Allgemeiner Verstoß mit Heroin (gemäß § 29 BtMG)	42	7	0	0	0	0	0	0
731200	Allgemeiner Verstoß mit Kokain einschl. Crack	88	7	0	0	0	0	0	0
731300	Allgemeiner Verstoß mit LSD	13	1	0	0	0	0	0	0
731600	Allgemeiner Verstoß mit Amphetamin und seine Derivate in Pulver- oder flüssiger sowie in Tabletten- bzw. Kapselform (Ecstasy)	758	37	0	0	0	0	0	0
731700	Allgemeiner Verstoß mit Methamphetamin in Pulver-, kristalliner oder flüssiger sowie in Tabletten- bzw. Kapselform	2119	52	0	0	0	0	0	0
731800	Allgemeiner Verstoß mit Cannabis und Zubereitungen	3313	124	0	0	0	0	0	1
731900	Allgemeiner Verstoß mit sonstigen Betäubungsmitteln	482	15	0	0	0	0	0	0
732000	Unerlaubter Handel mit und Schmuggel von Rauschgiften gemäß § 29 BtMG	893	29	0	0	0	0	0	0
732100	Unerlaubter Handel mit und Schmuggel von Heroin (§ 29 BtMG)	5	2	0	0	0	0	0	0

Schlüssel der Tat	Straftat	Täter insgesamt pro Delikt	Nicht-deutsche Täter pro Delikt	239 Mauretanien	267 Namibia	269 Senegal	277 Sudan	284 Tschad	334 Costa Rica
725000	Straftaten gegen das Aufenthalts-, das Asyl- und das Freizügigkeitsgesetz/EU	2433	2418	1	0	1	0	0	0
725100	Unerlaubte Einreise gemäß § 95 Abs. 1 Nr. 3 und Abs. 2 Nr. 1a Aufenthaltsgesetz	11	11	0	0	0	0	0	0
725200	Einschleusen von Ausländern gemäß § 96 Aufenthaltsgesetz	11	7	0	0	0	0	0	0
725300	Erschleichen eines Aufenthaltstitels (gemäß § 95 Abs. 2 Nr. 2 Aufenthaltsgesetz) durch unrichtige oder unvollständige Angaben oder Gebrauch eines so beschafften Aufenthaltstitels zur Täuschung im Rechtsverkehr	19	14	0	0	0	0	0	0
725310	Erschleichen eines Aufenthaltstitels durch Scheinehe gemäß § 95 Abs. 2 Nr. 2 Aufenthaltsgesetz	3	2	0	0	0	0	0	0
725320	Erschleichen oder Gebrauch eines Aufenthaltstitels (Aufenthaltslaubnis oder Niederlassungsbefugnis)	16	12	0	0	0	0	0	0
725500	Straftaten gegen §§ 84, 85 Asylgesetz	36	36	0	0	0	0	0	0
725700	Unerlaubter Aufenthalt gemäß § 95 Abs. 1 Nr. 1, 2 und Abs. 2 Nr. 1b Aufenthaltsgesetz	2309	2307	1	0	1	0	0	0
725800	Einreise oder Aufenthalt trotz Versagung des Freizügigkeitsrechts gemäß § 9 Freizügigkeitsgesetz/EU	1	1	0	0	0	0	0	0
725900	Sonstige Verstöße gegen das Aufenthaltsgesetz	52	48	0	0	0	0	0	0
726000	Straftaten gegen das Sprengstoff-, das Waffen- und das Kriegswaffenkontrollgesetz	1039	39	0	0	0	0	0	0
726100	Straftaten gegen das Sprengstoffgesetz	258	10	0	0	0	0	0	0
726200	Straftaten gegen das Waffengesetz	785	29	0	0	0	0	0	0
726300	Straftaten gegen das Kriegswaffenkontrollgesetz	20	0	0	0	0	0	0	0
728000	Straftaten gegen das Bundes- (oder Landes-) Datenschutzgesetz	7	0	0	0	0	0	0	0
730000	Rauschgiftdelikte -Betäubungsmittelgesetz-(soweit nicht bereits mit anderer Schlüsselzahl erfasst)	7391	289	0	0	0	0	0	0
731000	Allgemeine Verstöße gemäß § 29 BtMG(soweit nicht unter 7340 pp. zu erfassen)	6327	234	0	0	0	0	0	0
731100	Allgemeiner Verstoß mit Heroin (gemäß § 29 BtMG)	42	7	0	0	0	0	0	0
731200	Allgemeiner Verstoß mit Kokain einschl. Crack	88	7	0	0	0	0	0	0
731300	Allgemeiner Verstoß mit LSD	13	1	0	0	0	0	0	0
731600	Allgemeiner Verstoß mit Amphetamin und seine Derivate in Pulver- oder flüssiger sowie in Tabletten- bzw. Kapselform (Ecstasy)	758	37	0	0	0	0	0	0
731700	Allgemeiner Verstoß mit Methamphetamin in Pulver-, kristalliner oder flüssiger sowie in Tabletten- bzw. Kapselform	2119	52	0	0	0	0	0	0
731800	Allgemeiner Verstoß mit Cannabis und Zubereitungen	3313	124	0	0	0	0	0	0
731900	Allgemeiner Verstoß mit sonstigen Betäubungsmitteln	482	15	0	0	0	0	0	0
732000	Unerlaubter Handel mit und Schmuggel von Rauschgiften gemäß § 29 BtMG	893	29	0	0	0	0	0	0
732100	Unerlaubter Handel mit und Schmuggel von Heroin (§ 29 BtMG)	5	2	0	0	0	0	0	0

Schlüssel der Tat	Straftat	Täter insgesamt pro Delikt	Nicht-deutsche Täter pro Delikt	336 Ecuador	347 Honduras	353 Mexiko	359 Paraguay	361 Peru	431 Sri Lanka
725000	Straftaten gegen das Aufenthalts-, das Asyl- und das Freizügigkeitsgesetz/EU	2433	2418	0	0	0	0	0	0
725100	Unerlaubte Einreise gemäß § 95 Abs. 1 Nr. 3 und Abs. 2 Nr. 1a Aufenthaltsgesetz	11	11	0	0	0	0	0	0
725200	Einschleusen von Ausländern gemäß § 96 Aufenthaltsgesetz	11	7	0	0	0	0	0	0
725300	Erschleichen eines Aufenthaltstitels (gemäß § 95 Abs. 2 Nr. 2 Aufenthaltsgesetz) durch unrichtige oder unvollständige Angaben oder Gebrauch eines so beschafften Aufenthaltstitels zur Täuschung im Rechtsverkehr	19	14	0	0	0	0	0	0
725310	Erschleichen eines Aufenthaltstitels durch Scheinehe gemäß § 95 Abs. 2 Nr. 2 Aufenthaltsgesetz	3	2	0	0	0	0	0	0
725320	Erschleichen oder Gebrauch eines Aufenthaltstitels (Aufenthaltslaubnis oder Niederlassungsbefugnis)	16	12	0	0	0	0	0	0
725500	Straftaten gegen §§ 84, 85 Asylgesetz	36	36	0	0	0	0	0	0
725700	Unerlaubter Aufenthalt gemäß § 95 Abs. 1 Nr. 1, 2 und Abs. 2 Nr. 1b Aufenthaltsgesetz	2309	2307	0	0	0	0	0	0
725800	Einreise oder Aufenthalt trotz Versagung des Freizügigkeitsrechts gemäß § 9 Freizügigkeitsgesetz/EU	1	1	0	0	0	0	0	0
725900	Sonstige Verstöße gegen das Aufenthaltsgesetz	52	48	0	0	0	0	0	0
726000	Straftaten gegen das Sprengstoff-, das Waffen- und das Kriegswaffenkontrollgesetz	1039	39	1	0	0	0	0	0
726100	Straftaten gegen das Sprengstoffgesetz	258	10	0	0	0	0	0	0
726200	Straftaten gegen das Waffengesetz	785	29	1	0	0	0	0	0
726300	Straftaten gegen das Kriegswaffenkontrollgesetz	20	0	0	0	0	0	0	0
728000	Straftaten gegen das Bundes- (oder Landes-) Datenschutzgesetz	7	0	0	0	0	0	0	0
730000	Rauschgiftdelikte -Betäubungsmittelgesetz-(soweit nicht bereits mit anderer Schlüsselzahl erfasst)	7391	289	0	0	0	0	0	0
731000	Allgemeine Verstöße gemäß § 29 BtMG(soweit nicht unter 7340 pp. zu erfassen)	6327	234	0	0	0	0	0	0
731100	Allgemeiner Verstoß mit Heroin (gemäß § 29 BtMG)	42	7	0	0	0	0	0	0
731200	Allgemeiner Verstoß mit Kokain einschl. Crack	88	7	0	0	0	0	0	0
731300	Allgemeiner Verstoß mit LSD	13	1	0	0	0	0	0	0
731600	Allgemeiner Verstoß mit Amphetamin und seine Derivate in Pulver- oder flüssiger sowie in Tabletten- bzw. Kapselform (Ecstasy)	758	37	0	0	0	0	0	0
731700	Allgemeiner Verstoß mit Methamphetamin in Pulver-, kristalliner oder flüssiger sowie in Tabletten- bzw. Kapselform	2119	52	0	0	0	0	0	0
731800	Allgemeiner Verstoß mit Cannabis und Zubereitungen	3313	124	0	0	0	0	0	0
731900	Allgemeiner Verstoß mit sonstigen Betäubungsmitteln	482	15	0	0	0	0	0	0
732000	Unerlaubter Handel mit und Schmuggel von Rauschgiften gemäß § 29 BtMG	893	29	0	0	0	0	0	0
732100	Unerlaubter Handel mit und Schmuggel von Heroin (§ 29 BtMG)	5	2	0	0	0	0	0	0

Schlüssel der Tat	Straftat	Täter insgesamt pro Delikt	Nicht-deutsche Täter pro Delikt	442 Japan	446 Kambodscha	449 Laos, Demokratische Volksrepublik	462 Philippinen	471 Turkmenistan	523 Australien
725000	Straftaten gegen das Aufenthalts-, das Asyl- und das Freizügigkeitsgesetz/EU	2433	2418	0	0	0	0	0	0
725100	Unerlaubte Einreise gemäß § 95 Abs. 1 Nr. 3 und Abs. 2 Nr. 1a Aufenthaltsgesetz	11	11	0	0	0	0	0	0
725200	Einschleusen von Ausländern gemäß § 96 Aufenthaltsgesetz	11	7	0	0	0	0	0	0
725300	Erschleichen eines Aufenthaltstitels (gemäß § 95 Abs. 2 Nr. 2 Aufenthaltsgesetz) durch unrichtige oder unvollständige Angaben oder Gebrauch eines so beschafften Aufenthaltstitels zur Täuschung im Rechtsverkehr	19	14	0	0	0	0	0	0
725310	Erschleichen eines Aufenthaltstitels durch Scheinehe gemäß § 95 Abs. 2 Nr. 2 Aufenthaltsgesetz	3	2	0	0	0	0	0	0
725320	Erschleichen oder Gebrauch eines Aufenthaltstitels (Aufenthaltslaubnis oder Niederlassungsbefugnis)	16	12	0	0	0	0	0	0
725500	Straftaten gegen §§ 84, 85 Asylgesetz	36	36	0	0	0	0	0	0
725700	Unerlaubter Aufenthalt gemäß § 95 Abs. 1 Nr. 1, 2 und Abs. 2 Nr. 1b Aufenthaltsgesetz	2309	2307	0	0	0	0	0	0
725800	Einreise oder Aufenthalt trotz Versagung des Freizügigkeitsrechts gemäß § 9 Freizügigkeitsgesetz/EU	1	1	0	0	0	0	0	0
725900	Sonstige Verstöße gegen das Aufenthaltsgesetz	52	48	0	0	0	0	0	0
726000	Straftaten gegen das Sprengstoff-, das Waffen- und das Kriegswaffenkontrollgesetz	1039	39	0	0	0	0	0	0
726100	Straftaten gegen das Sprengstoffgesetz	258	10	0	0	0	0	0	0
726200	Straftaten gegen das Waffengesetz	785	29	0	0	0	0	0	0
726300	Straftaten gegen das Kriegswaffenkontrollgesetz	20	0	0	0	0	0	0	0
728000	Straftaten gegen das Bundes- (oder Landes-) Datenschutzgesetz	7	0	0	0	0	0	0	0
730000	Rauschgiftdelikte -Betäubungsmittelgesetz-(soweit nicht bereits mit anderer Schlüsselzahl erfasst)	7391	289	0	0	0	0	1	0
731000	Allgemeine Verstöße gemäß § 29 BtMG(soweit nicht unter 7340 pp. zu erfassen)	6327	234	0	0	0	0	1	0
731100	Allgemeiner Verstoß mit Heroin (gemäß § 29 BtMG)	42	7	0	0	0	0	0	0
731200	Allgemeiner Verstoß mit Kokain einschl. Crack	88	7	0	0	0	0	0	0
731300	Allgemeiner Verstoß mit LSD	13	1	0	0	0	0	0	0
731600	Allgemeiner Verstoß mit Amphetamin und seine Derivate in Pulver- oder flüssiger sowie in Tabletten- bzw. Kapselform (Ecstasy)	758	37	0	0	0	0	0	0
731700	Allgemeiner Verstoß mit Methamphetamin in Pulver-, kristalliner oder flüssiger sowie in Tabletten- bzw. Kapselform	2119	52	0	0	0	0	0	0
731800	Allgemeiner Verstoß mit Cannabis und Zubereitungen	3313	124	0	0	0	0	1	0
731900	Allgemeiner Verstoß mit sonstigen Betäubungsmitteln	482	15	0	0	0	0	0	0
732000	Unerlaubter Handel mit und Schmuggel von Rauschgiften gemäß § 29 BtMG	893	29	0	0	0	0	0	0
732100	Unerlaubter Handel mit und Schmuggel von Heroin (§ 29 BtMG)	5	2	0	0	0	0	0	0

Schlüssel der Tat	Straftat	Täter insgesamt pro Delikt	Nicht-deutsche Täter pro Delikt	536 Neuseeland	538 Papua-Neuguinea	283 Togo
725000	Straftaten gegen das Aufenthalts-, das Asyl- und das Freizügigkeitsgesetz/EU	2433	2418	0	0	0
725100	Unerlaubte Einreise gemäß § 95 Abs. 1 Nr. 3 und Abs. 2 Nr. 1a Aufenthaltsgesetz	11	11	0	0	0
725200	Einschleusen von Ausländern gemäß § 96 Aufenthaltsgesetz	11	7	0	0	0
725300	Erschleichen eines Aufenthaltstitels (gemäß § 95 Abs. 2 Nr. 2 Aufenthaltsgesetz) durch unrichtige oder unvollständige Angaben oder Gebrauch eines so beschafften Aufenthaltstitels zur Täuschung im Rechtsverkehr	19	14	0	0	0
725310	Erschleichen eines Aufenthaltstitels durch Scheinehe gemäß § 95 Abs. 2 Nr. 2 Aufenthaltsgesetz	3	2	0	0	0
725320	Erschleichen oder Gebrauch eines Aufenthaltstitels (Aufenthaltsurlaubnis oder Niederlassungsbefugnis)	16	12	0	0	0
725500	Straftaten gegen §§ 84, 85 Asylgesetz	36	36	0	0	0
725700	Unerlaubter Aufenthalt gemäß § 95 Abs. 1 Nr. 1, 2 und Abs. 2 Nr. 1b Aufenthaltsgesetz	2309	2307	0	0	0
725800	Einreise oder Aufenthalt trotz Versagung des Freizügigkeitsrechts gemäß § 9 Freizügigkeitsgesetz/EU	1	1	0	0	0
725900	Sonstige Verstöße gegen das Aufenthaltsgesetz	52	48	0	0	0
726000	Straftaten gegen das Sprengstoff-, das Waffen- und das Kriegswaffenkontrollgesetz	1039	39	0	0	0
726100	Straftaten gegen das Sprengstoffgesetz	258	10	0	0	0
726200	Straftaten gegen das Waffengesetz	785	29	0	0	0
726300	Straftaten gegen das Kriegswaffenkontrollgesetz	20	0	0	0	0
728000	Straftaten gegen das Bundes- (oder Landes-) Datenschutzgesetz	7	0	0	0	0
730000	Rauschgiftdelikte -Betäubungsmittelgesetz-(soweit nicht bereits mit anderer Schlüsselzahl erfasst)	7391	289	0	0	0
731000	Allgemeine Verstöße gemäß § 29 BtMG(soweit nicht unter 7340 pp. zu erfassen)	6327	234	0	0	0
731100	Allgemeiner Verstoß mit Heroin (gemäß § 29 BtMG)	42	7	0	0	0
731200	Allgemeiner Verstoß mit Kokain einschl. Crack	88	7	0	0	0
731300	Allgemeiner Verstoß mit LSD	13	1	0	0	0
731600	Allgemeiner Verstoß mit Amphetamin und seine Derivate in Pulver- oder flüssiger sowie in Tabletten- bzw. Kapselform (Ecstasy)	758	37	0	0	0
731700	Allgemeiner Verstoß mit Methamphetamin in Pulver-, kristalliner oder flüssiger sowie in Tabletten- bzw. Kapselform	2119	52	0	0	0
731800	Allgemeiner Verstoß mit Cannabis und Zubereitungen	3313	124	0	0	0
731900	Allgemeiner Verstoß mit sonstigen Betäubungsmitteln	482	15	0	0	0
732000	Unerlaubter Handel mit und Schmuggel von Rauschgiften gemäß § 29 BtMG	893	29	0	0	0
732100	Unerlaubter Handel mit und Schmuggel von Heroin (§ 29 BtMG)	5	2	0	0	0

Schlüssel der Tat	Straftat	Täter insgesamt pro Delikt	Nicht-deutsche Täter pro Delikt	000 Deutschland	475 Syrien, Arabische Republik	170 Serbien	154 Rumänien	423 Afghanistan	152 Polen
732200	Unerlaubter Handel mit und Schmuggel von Kokain einschl. Crack (§ 29 BtMG)	6	0	6	0	0	0	0	0
732300	Unerlaubter Handel mit und Schmuggel von LSD (§ 29 BtMG)	1	0	1	0	0	0	0	0
732600	Unerlaubter Handel mit und Schmuggel von Amphetamin und seine Derivate in Pulver- oder flüssiger sowie in Tabletten- bzw. Kapselform (Ecstasy)	128	1	127	0	0	0	0	0
732700	Unerlaubter Handel mit und Schmuggel von Methamphetamin in Pulver-, kristalliner oder flüssiger sowie in Tabletten- bzw. Kapselform	362	6	356	0	0	0	0	1
732800	Unerlaubter Handel mit und Schmuggel von Cannabis und Zubereitungen (§ 29 BtMG)	404	18	386	0	1	1	1	0
732900	Unerlaubter Handel mit und Schmuggel von sonstigen Betäubungsmitteln (§ 29 BtMG)	27	2	25	0	0	0	0	1
733000	Unerlaubte Einfuhr von Betäubungsmitteln gemäß § 30 Abs. 1 Nr. 4 BtMG (in nicht geringer Menge)	77	8	69	0	0	0	0	0
733600	Unerlaubte Einfuhr in nicht geringer Menge von Amphetamin und seine Derivate in Pulver- oder flüssiger sowie in Tabletten- bzw. Kapselform (Ecstasy)	4	0	4	0	0	0	0	0
733700	Unerlaubte Einfuhr in nicht geringer Menge von Methamphetamin in Pulver-, kristalliner oder flüssiger sowie in Tabletten- bzw. Kapselform	51	1	50	0	0	0	0	0
733800	Unerlaubte Einfuhr in nicht geringer Menge von Cannabis und Zubereitungen (gemäß § 30 Abs. 1 Nr. 4 BtMG)	13	6	7	0	0	0	0	0
733900	Unerlaubte Einfuhr in nicht geringer Menge von sonstigen Betäubungsmitteln (gemäß § 30 Abs. 1 Nr. 4 BtMG)	10	1	9	0	0	0	0	0
734000	Sonstige Verstöße gegen das BtMG	530	27	503	0	2	0	0	1
734100	Unerlaubter Anbau von Betäubungsmitteln gemäß § 29 Abs. 1 Nr. 1 BtMG	182	3	179	0	0	0	0	0
734200	Betäubungsmittelanbau, -herstellung und -handel als Mitglied einer Bande §§ 30 Abs. 1 Nr. 1, 30a BtMG	9	4	5	0	0	0	0	0
734400	Werbung für Betäubungsmittel gemäß § 29 Abs. 1 Nr. 8 BtMG	1	0	1	0	0	0	0	0
734500	Abgabe, Verabreichung oder Überlassung von Betäubungsmitteln an Minderjährige § 29a Abs. 1 Nr. 1 - ggf. § 30 Abs. 1 Nr. 2 BtMG	63	2	61	0	1	0	0	0
734800	Unerlaubte(r) Handel, Herstellung, Abgabe und Besitz in nicht geringer Menge von Betäubungsmitteln gemäß § 29a Abs. 1 Nr. 2 BtMG	284	18	266	0	1	0	0	1
740000	Straftaten gegen strafrechtliche Nebengesetze auf dem Umwelt- und Verbraucherschutzsektor (neben Schlüssel 716000)	201	10	191	2	0	0	1	0
741000	Straftaten nach dem ChemikalienG	4	0	4	0	0	0	0	0
743000	Straftaten nach dem Bundesnaturschutz-, Tierschutz-, Bundesjagd- und PflanzenschutzG	191	10	181	2	0	0	1	0
890000	Straftaten insgesamt, jedoch ohne Verstöße gegen das Aufenthalts-, das Asyl- und das Freizügigkeitsgesetz/EU (Schlüssel 7250)	55980	6083	49897	259	627	599	179	459
891000	Rauschgiftkriminalität	7403	289	7114	3	10	12	9	22
891100	direkte Beschaffungskriminalität	15	0	15	0	0	0	0	0
892000	Gewaltkriminalität	3737	485	3252	37	33	30	25	22

Schlüssel der Tat	Straftat	Täter insgesamt pro Delikt	Nicht-deutsche Täter pro Delikt	438 Irak	150 Kosovo	121 Albanien	160 Russische Föderation	163 Türkei	144 Mazedonien,ehemalige jugoslawische Rep.
732200	Unerlaubter Handel mit und Schmuggel von Kokain einschl. Crack (§ 29 BtMG)	6	0	0	0	0	0	0	0
732300	Unerlaubter Handel mit und Schmuggel von LSD (§ 29 BtMG)	1	0	0	0	0	0	0	0
732600	Unerlaubter Handel mit und Schmuggel von Amphetamin und seine Derivate in Pulver- oder flüssiger sowie in Tabletten- bzw. Kapselform (Ecstasy)	128	1	0	0	0	0	0	0
732700	Unerlaubter Handel mit und Schmuggel von Methamphetamin in Pulver-, kristalliner oder flüssiger sowie in Tabletten- bzw. Kapselform	362	6	0	0	0	0	1	0
732800	Unerlaubter Handel mit und Schmuggel von Cannabis und Zubereitungen (§ 29 BtMG)	404	18	2	1	0	0	4	0
732900	Unerlaubter Handel mit und Schmuggel von sonstigen Betäubungsmitteln (§ 29 BtMG)	27	2	0	0	0	0	0	0
733000	Unerlaubte Einfuhr von Betäubungsmitteln gemäß § 30 Abs. 1 Nr. 4 BtMG (in nicht geringer Menge)	77	8	0	0	0	0	0	0
733600	Unerlaubte Einfuhr in nicht geringer Menge von Amphetamin und seine Derivate in Pulver- oder flüssiger sowie in Tabletten- bzw. Kapselform (Ecstasy)	4	0	0	0	0	0	0	0
733700	Unerlaubte Einfuhr in nicht geringer Menge von Methamphetamin in Pulver-, kristalliner oder flüssiger sowie in Tabletten- bzw. Kapselform	51	1	0	0	0	0	0	0
733800	Unerlaubte Einfuhr in nicht geringer Menge von Cannabis und Zubereitungen (gemäß § 30 Abs. 1 Nr. 4 BtMG)	13	6	0	0	0	0	0	0
733900	Unerlaubte Einfuhr in nicht geringer Menge von sonstigen Betäubungsmitteln (gemäß § 30 Abs. 1 Nr. 4 BtMG)	10	1	0	0	0	0	0	0
734000	Sonstige Verstöße gegen das BtMG	530	27	0	1	0	3	3	0
734100	Unerlaubter Anbau von Betäubungsmitteln gemäß § 29 Abs. 1 Nr. 1 BtMG	182	3	0	0	0	0	1	0
734200	Betäubungsmittelanbau, -herstellung und -handel als Mitglied einer Bande §§ 30 Abs. 1 Nr. 1, 30a BtMG	9	4	0	0	0	0	0	0
734400	Werbung für Betäubungsmittel gemäß § 29 Abs. 1 Nr. 8 BtMG	1	0	0	0	0	0	0	0
734500	Abgabe, Verabreichung oder Überlassung von Betäubungsmitteln an Minderjährige § 29a Abs. 1 Nr. 1 - ggf. § 30 Abs. 1 Nr. 2 BtMG	63	2	0	0	0	0	0	0
734800	Unerlaubte(r) Handel, Herstellung, Abgabe und Besitz in nicht geringer Menge von Betäubungsmitteln gemäß § 29a Abs. 1 Nr. 2 BtMG	284	18	0	1	0	3	2	0
740000	Straftaten gegen strafrechtliche Nebengesetze auf dem Umwelt- und Verbraucherschutzsektor (neben Schlüssel 716000)	201	10	0	0	0	0	0	0
741000	Straftaten nach dem ChemikalienG	4	0	0	0	0	0	0	0
743000	Straftaten nach dem Bundesnaturschutz-, Tierschutz-, Bundesjagd- und PflanzenschutzG	191	10	0	0	0	0	0	0
890000	Straftaten insgesamt, jedoch ohne Verstöße gegen das Aufenthalts-, das Asyl- und das Freizügigkeitsgesetz/EU (Schlüssel 7250)	55980	6083	141	345	333	289	288	191
891000	Rauschgiftkriminalität	7403	289	4	6	1	22	19	2
891100	direkte Beschaffungskriminalität	15	0	0	0	0	0	0	0
892000	Gewaltkriminalität	3737	485	25	20	26	31	39	14

Schlüssel der Tat	Straftat	Täter insgesamt pro Delikt	Nicht-deutsche Täter pro Delikt	224 Eritrea	125 Bulgarien	164 Tschechische Republik	273 Somalia	998 ungeklärt	430 Georgien
732200	Unerlaubter Handel mit und Schmuggel von Kokain einschl. Crack (§ 29 BtMG)	6	0	0	0	0	0	0	0
732300	Unerlaubter Handel mit und Schmuggel von LSD (§ 29 BtMG)	1	0	0	0	0	0	0	0
732600	Unerlaubter Handel mit und Schmuggel von Amphetamin und seine Derivate in Pulver- oder flüssiger sowie in Tabletten- bzw. Kapselform (Ecstasy)	128	1	0	0	0	0	0	0
732700	Unerlaubter Handel mit und Schmuggel von Methamphetamin in Pulver-, kristalliner oder flüssiger sowie in Tabletten- bzw. Kapselform	362	6	0	0	0	0	1	0
732800	Unerlaubter Handel mit und Schmuggel von Cannabis und Zubereitungen (§ 29 BtMG)	404	18	0	0	0	0	0	0
732900	Unerlaubter Handel mit und Schmuggel von sonstigen Betäubungsmitteln (§ 29 BtMG)	27	2	0	0	0	0	0	0
733000	Unerlaubte Einfuhr von Betäubungsmitteln gemäß § 30 Abs. 1 Nr. 4 BtMG (in nicht geringer Menge)	77	8	0	0	1	0	1	0
733600	Unerlaubte Einfuhr in nicht geringer Menge von Amphetamin und seine Derivate in Pulver- oder flüssiger sowie in Tabletten- bzw. Kapselform (Ecstasy)	4	0	0	0	0	0	0	0
733700	Unerlaubte Einfuhr in nicht geringer Menge von Methamphetamin in Pulver-, kristalliner oder flüssiger sowie in Tabletten- bzw. Kapselform	51	1	0	0	0	0	1	0
733800	Unerlaubte Einfuhr in nicht geringer Menge von Cannabis und Zubereitungen (gemäß § 30 Abs. 1 Nr. 4 BtMG)	13	6	0	0	0	0	0	0
733900	Unerlaubte Einfuhr in nicht geringer Menge von sonstigen Betäubungsmitteln (gemäß § 30 Abs. 1 Nr. 4 BtMG)	10	1	0	0	1	0	0	0
734000	Sonstige Verstöße gegen das BtMG	530	27	0	0	2	0	0	0
734100	Unerlaubter Anbau von Betäubungsmitteln gemäß § 29 Abs. 1 Nr. 1 BtMG	182	3	0	0	0	0	0	0
734200	Betäubungsmittelanbau, -herstellung und -handel als Mitglied einer Bande §§ 30 Abs. 1 Nr. 1, 30a BtMG	9	4	0	0	0	0	0	0
734400	Werbung für Betäubungsmittel gemäß § 29 Abs. 1 Nr. 8 BtMG	1	0	0	0	0	0	0	0
734500	Abgabe, Verabreichung oder Überlassung von Betäubungsmitteln an Minderjährige § 29a Abs. 1 Nr. 1 - ggf. § 30 Abs. 1 Nr. 2 BtMG	63	2	0	0	1	0	0	0
734800	Unerlaubte(r) Handel, Herstellung, Abgabe und Besitz in nicht geringer Menge von Betäubungsmitteln gemäß § 29a Abs. 1 Nr. 2 BtMG	284	18	0	0	1	0	0	0
740000	Straftaten gegen strafrechtliche Nebengesetze auf dem Umwelt- und Verbraucherschutzsektor (neben Schlüssel 716000)	201	10	0	0	0	0	0	0
741000	Straftaten nach dem ChemikalienG	4	0	0	0	0	0	0	0
743000	Straftaten nach dem Bundesnaturschutz-, Tierschutz-, Bundesjagd- und PflanzenschutzG	191	10	0	0	0	0	0	0
890000	Straftaten insgesamt, jedoch ohne Verstöße gegen das Aufenthalts-, das Asyl- und das Freizügigkeitsgesetz/EU (Schlüssel 7250)	55980	6083	116	140	109	99	92	98
891000	Rauschgiftkriminalität	7403	289	0	4	13	1	3	2
891100	direkte Beschaffungskriminalität	15	0	0	0	0	0	0	0
892000	Gewaltkriminalität	3737	485	12	3	3	19	2	6

Schlüssel der Tat	Straftat	Täter insgesamt pro Delikt	Nicht-deutsche Täter pro Delikt	425 Aserbaidshan	432 Vietnam	285 Tunesien	165 Ungarn	166 Ukraine	444 Kasachstan
732200	Unerlaubter Handel mit und Schmuggel von Kokain einschl. Crack (§ 29 BtMG)	6	0	0	0	0	0	0	0
732300	Unerlaubter Handel mit und Schmuggel von LSD (§ 29 BtMG)	1	0	0	0	0	0	0	0
732600	Unerlaubter Handel mit und Schmuggel von Amphetamin und seine Derivate in Pulver- oder flüssiger sowie in Tabletten- bzw. Kapselform (Ecstasy)	128	1	0	0	0	0	0	0
732700	Unerlaubter Handel mit und Schmuggel von Methamphetamin in Pulver-, kristalliner oder flüssiger sowie in Tabletten- bzw. Kapselform	362	6	0	0	0	0	0	1
732800	Unerlaubter Handel mit und Schmuggel von Cannabis und Zubereitungen (§ 29 BtMG)	404	18	0	2	1	0	0	2
732900	Unerlaubter Handel mit und Schmuggel von sonstigen Betäubungsmitteln (§ 29 BtMG)	27	2	0	0	0	0	0	0
733000	Unerlaubte Einfuhr von Betäubungsmitteln gemäß § 30 Abs. 1 Nr. 4 BtMG (in nicht geringer Menge)	77	8	0	4	0	0	0	0
733600	Unerlaubte Einfuhr in nicht geringer Menge von Amphetamin und seine Derivate in Pulver- oder flüssiger sowie in Tabletten- bzw. Kapselform (Ecstasy)	4	0	0	0	0	0	0	0
733700	Unerlaubte Einfuhr in nicht geringer Menge von Methamphetamin in Pulver-, kristalliner oder flüssiger sowie in Tabletten- bzw. Kapselform	51	1	0	0	0	0	0	0
733800	Unerlaubte Einfuhr in nicht geringer Menge von Cannabis und Zubereitungen (gemäß § 30 Abs. 1 Nr. 4 BtMG)	13	6	0	4	0	0	0	0
733900	Unerlaubte Einfuhr in nicht geringer Menge von sonstigen Betäubungsmitteln (gemäß § 30 Abs. 1 Nr. 4 BtMG)	10	1	0	0	0	0	0	0
734000	Sonstige Verstöße gegen das BtMG	530	27	0	7	0	0	2	0
734100	Unerlaubter Anbau von Betäubungsmitteln gemäß § 29 Abs. 1 Nr. 1 BtMG	182	3	0	0	0	0	0	0
734200	Betäubungsmittelanbau, -herstellung und -handel als Mitglied einer Bande §§ 30 Abs. 1 Nr. 1, 30a BtMG	9	4	0	4	0	0	0	0
734400	Werbung für Betäubungsmittel gemäß § 29 Abs. 1 Nr. 8 BtMG	1	0	0	0	0	0	0	0
734500	Abgabe, Verabreichung oder Überlassung von Betäubungsmitteln an Minderjährige § 29a Abs. 1 Nr. 1 - ggf. § 30 Abs. 1 Nr. 2 BtMG	63	2	0	0	0	0	0	0
734800	Unerlaubte(r) Handel, Herstellung, Abgabe und Besitz in nicht geringer Menge von Betäubungsmitteln gemäß § 29a Abs. 1 Nr. 2 BtMG	284	18	0	3	0	0	2	0
740000	Straftaten gegen strafrechtliche Nebengesetze auf dem Umwelt- und Verbraucherschutzsektor (neben Schlüssel 716000)	201	10	0	0	0	0	0	0
741000	Straftaten nach dem ChemikalienG	4	0	0	0	0	0	0	0
743000	Straftaten nach dem Bundesnaturschutz-, Tierschutz-, Bundesjagd- und PflanzenschutzG	191	10	0	0	0	0	0	0
890000	Straftaten insgesamt, jedoch ohne Verstöße gegen das Aufenthalts-, das Asyl- und das Freizügigkeitsgesetz/EU (Schlüssel 7250)	55980	6083	92	78	84	87	85	80
891000	Rauschgiftkriminalität	7403	289	6	13	6	5	10	9
891100	direkte Beschaffungskriminalität	15	0	0	0	0	0	0	0
892000	Gewaltkriminalität	3737	485	9	3	9	4	5	14

Schlüssel der Tat	Straftat	Täter insgesamt pro Delikt	Nicht-deutsche Täter pro Delikt	137 Italien	139 Lettland	436 Indien	439 Iran, Islamische Republik	221 Algerien	155 Slowakei
732200	Unerlaubter Handel mit und Schmuggel von Kokain einschl. Crack (§ 29 BtMG)	6	0	0	0	0	0	0	0
732300	Unerlaubter Handel mit und Schmuggel von LSD (§ 29 BtMG)	1	0	0	0	0	0	0	0
732600	Unerlaubter Handel mit und Schmuggel von Amphetamin und seine Derivate in Pulver- oder flüssiger sowie in Tabletten- bzw. Kapselform (Ecstasy)	128	1	0	0	0	0	0	0
732700	Unerlaubter Handel mit und Schmuggel von Methamphetamin in Pulver-, kristalliner oder flüssiger sowie in Tabletten- bzw. Kapselform	362	6	0	0	0	0	0	0
732800	Unerlaubter Handel mit und Schmuggel von Cannabis und Zubereitungen (§ 29 BtMG)	404	18	0	0	0	0	0	0
732900	Unerlaubter Handel mit und Schmuggel von sonstigen Betäubungsmitteln (§ 29 BtMG)	27	2	0	0	0	0	0	0
733000	Unerlaubte Einfuhr von Betäubungsmitteln gemäß § 30 Abs. 1 Nr. 4 BtMG (in nicht geringer Menge)	77	8	0	0	0	0	0	0
733600	Unerlaubte Einfuhr in nicht geringer Menge von Amphetamin und seine Derivate in Pulver- oder flüssiger sowie in Tabletten- bzw. Kapselform (Ecstasy)	4	0	0	0	0	0	0	0
733700	Unerlaubte Einfuhr in nicht geringer Menge von Methamphetamin in Pulver-, kristalliner oder flüssiger sowie in Tabletten- bzw. Kapselform	51	1	0	0	0	0	0	0
733800	Unerlaubte Einfuhr in nicht geringer Menge von Cannabis und Zubereitungen (gemäß § 30 Abs. 1 Nr. 4 BtMG)	13	6	0	0	0	0	0	0
733900	Unerlaubte Einfuhr in nicht geringer Menge von sonstigen Betäubungsmitteln (gemäß § 30 Abs. 1 Nr. 4 BtMG)	10	1	0	0	0	0	0	0
734000	Sonstige Verstöße gegen das BtMG	530	27	3	0	0	0	0	1
734100	Unerlaubter Anbau von Betäubungsmitteln gemäß § 29 Abs. 1 Nr. 1 BtMG	182	3	0	0	0	0	0	1
734200	Betäubungsmittelanbau, -herstellung und -handel als Mitglied einer Bande §§ 30 Abs. 1 Nr. 1, 30a BtMG	9	4	0	0	0	0	0	0
734400	Werbung für Betäubungsmittel gemäß § 29 Abs. 1 Nr. 8 BtMG	1	0	0	0	0	0	0	0
734500	Abgabe, Verabreichung oder Überlassung von Betäubungsmitteln an Minderjährige § 29a Abs. 1 Nr. 1 - ggf. § 30 Abs. 1 Nr. 2 BtMG	63	2	0	0	0	0	0	0
734800	Unerlaubte(r) Handel, Herstellung, Abgabe und Besitz in nicht geringer Menge von Betäubungsmitteln gemäß § 29a Abs. 1 Nr. 2 BtMG	284	18	3	0	0	0	0	0
740000	Straftaten gegen strafrechtliche Nebengesetze auf dem Umwelt- und Verbraucherschutzsektor (neben Schlüssel 716000)	201	10	0	1	0	0	0	0
741000	Straftaten nach dem ChemikalienG	4	0	0	0	0	0	0	0
743000	Straftaten nach dem Bundesnaturschutz-, Tierschutz-, Bundesjagd- und PflanzenschutzG	191	10	0	1	0	0	0	0
890000	Straftaten insgesamt, jedoch ohne Verstöße gegen das Aufenthalts-, das Asyl- und das Freizügigkeitsgesetz/EU (Schlüssel 7250)	55980	6083	78	71	47	19	47	53
891000	Rauschgiftkriminalität	7403	289	5	10	1	3	1	2
891100	direkte Beschaffungskriminalität	15	0	0	0	0	0	0	0
892000	Gewaltkriminalität	3737	485	9	5	6	0	4	4

Schlüssel der Tat	Straftat	Täter insgesamt pro Delikt	Nicht-deutsche Täter pro Delikt	122 Bosnien und Herzegowina	461 Pakistan	151 Österreich	142 Litauen	451 Libanon	422 Armenien
732200	Unerlaubter Handel mit und Schmuggel von Kokain einschl. Crack (§ 29 BtMG)	6	0	0	0	0	0	0	0
732300	Unerlaubter Handel mit und Schmuggel von LSD (§ 29 BtMG)	1	0	0	0	0	0	0	0
732600	Unerlaubter Handel mit und Schmuggel von Amphetamin und seine Derivate in Pulver- oder flüssiger sowie in Tabletten- bzw. Kapselform (Ecstasy)	128	1	0	0	0	0	0	0
732700	Unerlaubter Handel mit und Schmuggel von Methamphetamin in Pulver-, kristalliner oder flüssiger sowie in Tabletten- bzw. Kapselform	362	6	0	0	0	0	0	0
732800	Unerlaubter Handel mit und Schmuggel von Cannabis und Zubereitungen (§ 29 BtMG)	404	18	0	0	1	0	1	0
732900	Unerlaubter Handel mit und Schmuggel von sonstigen Betäubungsmitteln (§ 29 BtMG)	27	2	0	0	0	0	0	0
733000	Unerlaubte Einfuhr von Betäubungsmitteln gemäß § 30 Abs. 1 Nr. 4 BtMG (in nicht geringer Menge)	77	8	0	0	0	0	0	0
733600	Unerlaubte Einfuhr in nicht geringer Menge von Amphetamin und seine Derivate in Pulver- oder flüssiger sowie in Tabletten- bzw. Kapselform (Ecstasy)	4	0	0	0	0	0	0	0
733700	Unerlaubte Einfuhr in nicht geringer Menge von Methamphetamin in Pulver-, kristalliner oder flüssiger sowie in Tabletten- bzw. Kapselform	51	1	0	0	0	0	0	0
733800	Unerlaubte Einfuhr in nicht geringer Menge von Cannabis und Zubereitungen (gemäß § 30 Abs. 1 Nr. 4 BtMG)	13	6	0	0	0	0	0	0
733900	Unerlaubte Einfuhr in nicht geringer Menge von sonstigen Betäubungsmitteln (gemäß § 30 Abs. 1 Nr. 4 BtMG)	10	1	0	0	0	0	0	0
734000	Sonstige Verstöße gegen das BtMG	530	27	0	0	0	0	0	0
734100	Unerlaubter Anbau von Betäubungsmitteln gemäß § 29 Abs. 1 Nr. 1 BtMG	182	3	0	0	0	0	0	0
734200	Betäubungsmittelanbau, -herstellung und -handel als Mitglied einer Bande §§ 30 Abs. 1 Nr. 1, 30a BtMG	9	4	0	0	0	0	0	0
734400	Werbung für Betäubungsmittel gemäß § 29 Abs. 1 Nr. 8 BtMG	1	0	0	0	0	0	0	0
734500	Abgabe, Verabreichung oder Überlassung von Betäubungsmitteln an Minderjährige § 29a Abs. 1 Nr. 1 - ggf. § 30 Abs. 1 Nr. 2 BtMG	63	2	0	0	0	0	0	0
734800	Unerlaubte(r) Handel, Herstellung, Abgabe und Besitz in nicht geringer Menge von Betäubungsmitteln gemäß § 29a Abs. 1 Nr. 2 BtMG	284	18	0	0	0	0	0	0
740000	Straftaten gegen strafrechtliche Nebengesetze auf dem Umwelt- und Verbraucherschutzsektor (neben Schlüssel 716000)	201	10	0	0	0	1	1	0
741000	Straftaten nach dem ChemikalienG	4	0	0	0	0	0	0	0
743000	Straftaten nach dem Bundesnaturschutz-, Tierschutz-, Bundesjagd- und PflanzenschutzG	191	10	0	0	0	1	1	0
890000	Straftaten insgesamt, jedoch ohne Verstöße gegen das Aufenthalts-, das Asyl- und das Freizügigkeitsgesetz/EU (Schlüssel 7250)	55980	6083	45	32	48	48	45	45
891000	Rauschgiftkriminalität	7403	289	2	1	3	1	2	1
891100	direkte Beschaffungskriminalität	15	0	0	0	0	0	0	0
892000	Gewaltkriminalität	3737	485	3	4	3	0	6	6

Schlüssel der Tat	Straftat	Täter insgesamt pro Delikt	Nicht-deutsche Täter pro Delikt	134 Griechenland	169 Belarus	158 Schweiz	252 Marokko	997 staatenlos	129 Frankreich
732200	Unerlaubter Handel mit und Schmuggel von Kokain einschl. Crack (§ 29 BtMG)	6	0	0	0	0	0	0	0
732300	Unerlaubter Handel mit und Schmuggel von LSD (§ 29 BtMG)	1	0	0	0	0	0	0	0
732600	Unerlaubter Handel mit und Schmuggel von Amphetamin und seine Derivate in Pulver- oder flüssiger sowie in Tabletten- bzw. Kapselform (Ecstasy)	128	1	0	0	0	1	0	0
732700	Unerlaubter Handel mit und Schmuggel von Methamphetamin in Pulver-, kristalliner oder flüssiger sowie in Tabletten- bzw. Kapselform	362	6	0	0	0	0	1	0
732800	Unerlaubter Handel mit und Schmuggel von Cannabis und Zubereitungen (§ 29 BtMG)	404	18	0	0	0	0	0	0
732900	Unerlaubter Handel mit und Schmuggel von sonstigen Betäubungsmitteln (§ 29 BtMG)	27	2	0	0	0	0	0	0
733000	Unerlaubte Einfuhr von Betäubungsmitteln gemäß § 30 Abs. 1 Nr. 4 BtMG (in nicht geringer Menge)	77	8	0	0	0	0	0	1
733600	Unerlaubte Einfuhr in nicht geringer Menge von Amphetamin und seine Derivate in Pulver- oder flüssiger sowie in Tabletten- bzw. Kapselform (Ecstasy)	4	0	0	0	0	0	0	0
733700	Unerlaubte Einfuhr in nicht geringer Menge von Methamphetamin in Pulver-, kristalliner oder flüssiger sowie in Tabletten- bzw. Kapselform	51	1	0	0	0	0	0	0
733800	Unerlaubte Einfuhr in nicht geringer Menge von Cannabis und Zubereitungen (gemäß § 30 Abs. 1 Nr. 4 BtMG)	13	6	0	0	0	0	0	1
733900	Unerlaubte Einfuhr in nicht geringer Menge von sonstigen Betäubungsmitteln (gemäß § 30 Abs. 1 Nr. 4 BtMG)	10	1	0	0	0	0	0	0
734000	Sonstige Verstöße gegen das BtMG	530	27	0	0	0	0	0	0
734100	Unerlaubter Anbau von Betäubungsmitteln gemäß § 29 Abs. 1 Nr. 1 BtMG	182	3	0	0	0	0	0	0
734200	Betäubungsmittelanbau, -herstellung und -handel als Mitglied einer Bande §§ 30 Abs. 1 Nr. 1, 30a BtMG	9	4	0	0	0	0	0	0
734400	Werbung für Betäubungsmittel gemäß § 29 Abs. 1 Nr. 8 BtMG	1	0	0	0	0	0	0	0
734500	Abgabe, Verabreichung oder Überlassung von Betäubungsmitteln an Minderjährige § 29a Abs. 1 Nr. 1 - ggf. § 30 Abs. 1 Nr. 2 BtMG	63	2	0	0	0	0	0	0
734800	Unerlaubte(r) Handel, Herstellung, Abgabe und Besitz in nicht geringer Menge von Betäubungsmitteln gemäß § 29a Abs. 1 Nr. 2 BtMG	284	18	0	0	0	0	0	0
740000	Straftaten gegen strafrechtliche Nebengesetze auf dem Umwelt- und Verbraucherschutzsektor (neben Schlüssel 716000)	201	10	0	0	0	0	0	0
741000	Straftaten nach dem ChemikalienG	4	0	0	0	0	0	0	0
743000	Straftaten nach dem Bundesnaturschutz-, Tierschutz-, Bundesjagd- und PflanzenschutzG	191	10	0	0	0	0	0	0
890000	Straftaten insgesamt, jedoch ohne Verstöße gegen das Aufenthalts-, das Asyl- und das Freizügigkeitsgesetz/EU (Schlüssel 7250)	55980	6083	37	36	32	26	23	26
891000	Rauschgiftkriminalität	7403	289	2	4	17	3	5	3
891100	direkte Beschaffungskriminalität	15	0	0	0	0	0	0	0
892000	Gewaltkriminalität	3737	485	6	1	0	2	2	2

Schlüssel der Tat	Straftat	Täter insgesamt pro Delikt	Nicht-deutsche Täter pro Delikt	248 Libysch-Arabische Dschamahirija	146 Moldau, Republik	148 Niederlande	161 Spanien	130 Kroatien	479 China
732200	Unerlaubter Handel mit und Schmuggel von Kokain einschl. Crack (§ 29 BtMG)	6	0	0	0	0	0	0	0
732300	Unerlaubter Handel mit und Schmuggel von LSD (§ 29 BtMG)	1	0	0	0	0	0	0	0
732600	Unerlaubter Handel mit und Schmuggel von Amphetamin und seine Derivate in Pulver- oder flüssiger sowie in Tabletten- bzw. Kapselform (Ecstasy)	128	1	0	0	0	0	0	0
732700	Unerlaubter Handel mit und Schmuggel von Methamphetamin in Pulver-, kristalliner oder flüssiger sowie in Tabletten- bzw. Kapselform	362	6	0	0	0	0	0	0
732800	Unerlaubter Handel mit und Schmuggel von Cannabis und Zubereitungen (§ 29 BtMG)	404	18	0	0	0	0	0	0
732900	Unerlaubter Handel mit und Schmuggel von sonstigen Betäubungsmitteln (§ 29 BtMG)	27	2	0	0	0	0	0	0
733000	Unerlaubte Einfuhr von Betäubungsmitteln gemäß § 30 Abs. 1 Nr. 4 BtMG (in nicht geringer Menge)	77	8	0	0	0	1	0	0
733600	Unerlaubte Einfuhr in nicht geringer Menge von Amphetamin und seine Derivate in Pulver- oder flüssiger sowie in Tabletten- bzw. Kapselform (Ecstasy)	4	0	0	0	0	0	0	0
733700	Unerlaubte Einfuhr in nicht geringer Menge von Methamphetamin in Pulver-, kristalliner oder flüssiger sowie in Tabletten- bzw. Kapselform	51	1	0	0	0	0	0	0
733800	Unerlaubte Einfuhr in nicht geringer Menge von Cannabis und Zubereitungen (gemäß § 30 Abs. 1 Nr. 4 BtMG)	13	6	0	0	0	1	0	0
733900	Unerlaubte Einfuhr in nicht geringer Menge von sonstigen Betäubungsmitteln (gemäß § 30 Abs. 1 Nr. 4 BtMG)	10	1	0	0	0	0	0	0
734000	Sonstige Verstöße gegen das BtMG	530	27	0	0	0	0	0	0
734100	Unerlaubter Anbau von Betäubungsmitteln gemäß § 29 Abs. 1 Nr. 1 BtMG	182	3	0	0	0	0	0	0
734200	Betäubungsmittelanbau, -herstellung und -handel als Mitglied einer Bande §§ 30 Abs. 1 Nr. 1, 30a BtMG	9	4	0	0	0	0	0	0
734400	Werbung für Betäubungsmittel gemäß § 29 Abs. 1 Nr. 8 BtMG	1	0	0	0	0	0	0	0
734500	Abgabe, Verabreichung oder Überlassung von Betäubungsmitteln an Minderjährige § 29a Abs. 1 Nr. 1 - ggf. § 30 Abs. 1 Nr. 2 BtMG	63	2	0	0	0	0	0	0
734800	Unerlaubte(r) Handel, Herstellung, Abgabe und Besitz in nicht geringer Menge von Betäubungsmitteln gemäß § 29a Abs. 1 Nr. 2 BtMG	284	18	0	0	0	0	0	0
740000	Straftaten gegen strafrechtliche Nebengesetze auf dem Umwelt- und Verbraucherschutzsektor (neben Schlüssel 716000)	201	10	0	0	1	0	0	0
741000	Straftaten nach dem ChemikalienG	4	0	0	0	0	0	0	0
743000	Straftaten nach dem Bundesnaturschutz-, Tierschutz-, Bundesjagd- und PflanzenschutzG	191	10	0	0	1	0	0	0
890000	Straftaten insgesamt, jedoch ohne Verstöße gegen das Aufenthalts-, das Asyl- und das Freizügigkeitsgesetz/EU (Schlüssel 7250)	55980	6083	12	24	24	24	23	19
891000	Rauschgiftkriminalität	7403	289	1	2	1	2	1	0
891100	direkte Beschaffungskriminalität	15	0	0	0	0	0	0	0
892000	Gewaltkriminalität	3737	485	0	2	0	2	2	2

Schlüssel der Tat	Straftat	Täter insgesamt pro Delikt	Nicht-deutsche Täter pro Delikt	368 Vereinigte Staaten von Amerika (USA)	168 Verein. Königreich Großbrit./Nordirland	153 Portugal	351 Kuba	131 Slowenien	232 Nigeria
732200	Unerlaubter Handel mit und Schmuggel von Kokain einschl. Crack (§ 29 BtMG)	6	0	0	0	0	0	0	0
732300	Unerlaubter Handel mit und Schmuggel von LSD (§ 29 BtMG)	1	0	0	0	0	0	0	0
732600	Unerlaubter Handel mit und Schmuggel von Amphetamin und seine Derivate in Pulver- oder flüssiger sowie in Tabletten- bzw. Kapselform (Ecstasy)	128	1	0	0	0	0	0	0
732700	Unerlaubter Handel mit und Schmuggel von Methamphetamin in Pulver-, kristalliner oder flüssiger sowie in Tabletten- bzw. Kapselform	362	6	0	0	1	0	0	0
732800	Unerlaubter Handel mit und Schmuggel von Cannabis und Zubereitungen (§ 29 BtMG)	404	18	0	0	0	0	0	0
732900	Unerlaubter Handel mit und Schmuggel von sonstigen Betäubungsmitteln (§ 29 BtMG)	27	2	0	0	0	0	0	1
733000	Unerlaubte Einfuhr von Betäubungsmitteln gemäß § 30 Abs. 1 Nr. 4 BtMG (in nicht geringer Menge)	77	8	0	0	0	0	0	0
733600	Unerlaubte Einfuhr in nicht geringer Menge von Amphetamin und seine Derivate in Pulver- oder flüssiger sowie in Tabletten- bzw. Kapselform (Ecstasy)	4	0	0	0	0	0	0	0
733700	Unerlaubte Einfuhr in nicht geringer Menge von Methamphetamin in Pulver-, kristalliner oder flüssiger sowie in Tabletten- bzw. Kapselform	51	1	0	0	0	0	0	0
733800	Unerlaubte Einfuhr in nicht geringer Menge von Cannabis und Zubereitungen (gemäß § 30 Abs. 1 Nr. 4 BtMG)	13	6	0	0	0	0	0	0
733900	Unerlaubte Einfuhr in nicht geringer Menge von sonstigen Betäubungsmitteln (gemäß § 30 Abs. 1 Nr. 4 BtMG)	10	1	0	0	0	0	0	0
734000	Sonstige Verstöße gegen das BtMG	530	27	1	0	0	0	0	0
734100	Unerlaubter Anbau von Betäubungsmitteln gemäß § 29 Abs. 1 Nr. 1 BtMG	182	3	1	0	0	0	0	0
734200	Betäubungsmittelanbau, -herstellung und -handel als Mitglied einer Bande §§ 30 Abs. 1 Nr. 1, 30a BtMG	9	4	0	0	0	0	0	0
734400	Werbung für Betäubungsmittel gemäß § 29 Abs. 1 Nr. 8 BtMG	1	0	0	0	0	0	0	0
734500	Abgabe, Verabreichung oder Überlassung von Betäubungsmitteln an Minderjährige § 29a Abs. 1 Nr. 1 - ggf. § 30 Abs. 1 Nr. 2 BtMG	63	2	0	0	0	0	0	0
734800	Unerlaubte(r) Handel, Herstellung, Abgabe und Besitz in nicht geringer Menge von Betäubungsmitteln gemäß § 29a Abs. 1 Nr. 2 BtMG	284	18	0	0	0	0	0	0
740000	Straftaten gegen strafrechtliche Nebengesetze auf dem Umwelt- und Verbraucherschutzsektor (neben Schlüssel 716000)	201	10	0	0	0	0	0	0
741000	Straftaten nach dem ChemikalienG	4	0	0	0	0	0	0	0
743000	Straftaten nach dem Bundesnaturschutz-, Tierschutz-, Bundesjagd- und PflanzenschutzG	191	10	0	0	0	0	0	0
890000	Straftaten insgesamt, jedoch ohne Verstöße gegen das Aufenthalts-, das Asyl- und das Freizügigkeitsgesetz/EU (Schlüssel 7250)	55980	6083	20	20	19	16	15	10
891000	Rauschgiftkriminalität	7403	289	4	4	2	1	0	1
891100	direkte Beschaffungskriminalität	15	0	0	0	0	0	0	0
892000	Gewaltkriminalität	3737	485	1	0	2	2	0	0

Schlüssel der Tat	Straftat	Täter insgesamt pro Delikt	Nicht-deutsche Täter pro Delikt	262 Kamerun	272 Sierra Leone	460 Bangladesch	476 Thailand	477 Usbekistan	254 Mosambik
732200	Unerlaubter Handel mit und Schmuggel von Kokain einschl. Crack (§ 29 BtMG)	6	0	0	0	0	0	0	0
732300	Unerlaubter Handel mit und Schmuggel von LSD (§ 29 BtMG)	1	0	0	0	0	0	0	0
732600	Unerlaubter Handel mit und Schmuggel von Amphetamin und seine Derivate in Pulver- oder flüssiger sowie in Tabletten- bzw. Kapselform (Ecstasy)	128	1	0	0	0	0	0	0
732700	Unerlaubter Handel mit und Schmuggel von Methamphetamin in Pulver-, kristalliner oder flüssiger sowie in Tabletten- bzw. Kapselform	362	6	0	0	0	0	0	0
732800	Unerlaubter Handel mit und Schmuggel von Cannabis und Zubereitungen (§ 29 BtMG)	404	18	0	1	0	0	0	0
732900	Unerlaubter Handel mit und Schmuggel von sonstigen Betäubungsmitteln (§ 29 BtMG)	27	2	0	0	0	0	0	0
733000	Unerlaubte Einfuhr von Betäubungsmitteln gemäß § 30 Abs. 1 Nr. 4 BtMG (in nicht geringer Menge)	77	8	0	0	0	0	0	0
733600	Unerlaubte Einfuhr in nicht geringer Menge von Amphetamin und seine Derivate in Pulver- oder flüssiger sowie in Tabletten- bzw. Kapselform (Ecstasy)	4	0	0	0	0	0	0	0
733700	Unerlaubte Einfuhr in nicht geringer Menge von Methamphetamin in Pulver-, kristalliner oder flüssiger sowie in Tabletten- bzw. Kapselform	51	1	0	0	0	0	0	0
733800	Unerlaubte Einfuhr in nicht geringer Menge von Cannabis und Zubereitungen (gemäß § 30 Abs. 1 Nr. 4 BtMG)	13	6	0	0	0	0	0	0
733900	Unerlaubte Einfuhr in nicht geringer Menge von sonstigen Betäubungsmitteln (gemäß § 30 Abs. 1 Nr. 4 BtMG)	10	1	0	0	0	0	0	0
734000	Sonstige Verstöße gegen das BtMG	530	27	0	0	0	0	0	0
734100	Unerlaubter Anbau von Betäubungsmitteln gemäß § 29 Abs. 1 Nr. 1 BtMG	182	3	0	0	0	0	0	0
734200	Betäubungsmittelanbau, -herstellung und -handel als Mitglied einer Bande §§ 30 Abs. 1 Nr. 1, 30a BtMG	9	4	0	0	0	0	0	0
734400	Werbung für Betäubungsmittel gemäß § 29 Abs. 1 Nr. 8 BtMG	1	0	0	0	0	0	0	0
734500	Abgabe, Verabreichung oder Überlassung von Betäubungsmitteln an Minderjährige § 29a Abs. 1 Nr. 1 - ggf. § 30 Abs. 1 Nr. 2 BtMG	63	2	0	0	0	0	0	0
734800	Unerlaubte(r) Handel, Herstellung, Abgabe und Besitz in nicht geringer Menge von Betäubungsmitteln gemäß § 29a Abs. 1 Nr. 2 BtMG	284	18	0	0	0	0	0	0
740000	Straftaten gegen strafrechtliche Nebengesetze auf dem Umwelt- und Verbraucherschutzsektor (neben Schlüssel 716000)	201	10	0	0	0	0	0	0
741000	Straftaten nach dem ChemikalienG	4	0	0	0	0	0	0	0
743000	Straftaten nach dem Bundesnaturschutz-, Tierschutz-, Bundesjagd- und PflanzenschutzG	191	10	0	0	0	0	0	0
890000	Straftaten insgesamt, jedoch ohne Verstöße gegen das Aufenthalts-, das Asyl- und das Freizügigkeitsgesetz/EU (Schlüssel 7250)	55980	6083	11	9	5	9	10	9
891000	Rauschgiftkriminalität	7403	289	0	1	1	4	0	1
891100	direkte Beschaffungskriminalität	15	0	0	0	0	0	0	0
892000	Gewaltkriminalität	3737	485	0	3	0	1	5	0

Schlüssel der Tat	Straftat	Täter insgesamt pro Delikt	Nicht-deutsche Täter pro Delikt	287 Ägypten	450 Kirgisistan	127 Estland	157 Schweden	445 Jordanien	140 Montenegro
732200	Unerlaubter Handel mit und Schmuggel von Kokain einschl. Crack (§ 29 BtMG)	6	0	0	0	0	0	0	0
732300	Unerlaubter Handel mit und Schmuggel von LSD (§ 29 BtMG)	1	0	0	0	0	0	0	0
732600	Unerlaubter Handel mit und Schmuggel von Amphetamin und seine Derivate in Pulver- oder flüssiger sowie in Tabletten- bzw. Kapselform (Ecstasy)	128	1	0	0	0	0	0	0
732700	Unerlaubter Handel mit und Schmuggel von Methamphetamin in Pulver-, kristalliner oder flüssiger sowie in Tabletten- bzw. Kapselform	362	6	0	0	0	0	0	0
732800	Unerlaubter Handel mit und Schmuggel von Cannabis und Zubereitungen (§ 29 BtMG)	404	18	0	0	0	0	0	0
732900	Unerlaubter Handel mit und Schmuggel von sonstigen Betäubungsmitteln (§ 29 BtMG)	27	2	0	0	0	0	0	0
733000	Unerlaubte Einfuhr von Betäubungsmitteln gemäß § 30 Abs. 1 Nr. 4 BtMG (in nicht geringer Menge)	77	8	0	0	0	0	0	0
733600	Unerlaubte Einfuhr in nicht geringer Menge von Amphetamin und seine Derivate in Pulver- oder flüssiger sowie in Tabletten- bzw. Kapselform (Ecstasy)	4	0	0	0	0	0	0	0
733700	Unerlaubte Einfuhr in nicht geringer Menge von Methamphetamin in Pulver-, kristalliner oder flüssiger sowie in Tabletten- bzw. Kapselform	51	1	0	0	0	0	0	0
733800	Unerlaubte Einfuhr in nicht geringer Menge von Cannabis und Zubereitungen (gemäß § 30 Abs. 1 Nr. 4 BtMG)	13	6	0	0	0	0	0	0
733900	Unerlaubte Einfuhr in nicht geringer Menge von sonstigen Betäubungsmitteln (gemäß § 30 Abs. 1 Nr. 4 BtMG)	10	1	0	0	0	0	0	0
734000	Sonstige Verstöße gegen das BtMG	530	27	0	0	0	0	0	0
734100	Unerlaubter Anbau von Betäubungsmitteln gemäß § 29 Abs. 1 Nr. 1 BtMG	182	3	0	0	0	0	0	0
734200	Betäubungsmittelanbau, -herstellung und -handel als Mitglied einer Bande §§ 30 Abs. 1 Nr. 1, 30a BtMG	9	4	0	0	0	0	0	0
734400	Werbung für Betäubungsmittel gemäß § 29 Abs. 1 Nr. 8 BtMG	1	0	0	0	0	0	0	0
734500	Abgabe, Verabreichung oder Überlassung von Betäubungsmitteln an Minderjährige § 29a Abs. 1 Nr. 1 - ggf. § 30 Abs. 1 Nr. 2 BtMG	63	2	0	0	0	0	0	0
734800	Unerlaubte(r) Handel, Herstellung, Abgabe und Besitz in nicht geringer Menge von Betäubungsmitteln gemäß § 29a Abs. 1 Nr. 2 BtMG	284	18	0	0	0	0	0	0
740000	Straftaten gegen strafrechtliche Nebengesetze auf dem Umwelt- und Verbraucherschutzsektor (neben Schlüssel 716000)	201	10	0	0	0	0	0	0
741000	Straftaten nach dem ChemikalienG	4	0	0	0	0	0	0	0
743000	Straftaten nach dem Bundesnaturschutz-, Tierschutz-, Bundesjagd- und PflanzenschutzG	191	10	0	0	0	0	0	0
890000	Straftaten insgesamt, jedoch ohne Verstöße gegen das Aufenthalts-, das Asyl- und das Freizügigkeitsgesetz/EU (Schlüssel 7250)	55980	6083	7	9	8	8	8	7
891000	Rauschgiftkriminalität	7403	289	1	0	2	1	0	0
891100	direkte Beschaffungskriminalität	15	0	0	0	0	0	0	0
892000	Gewaltkriminalität	3737	485	1	1	0	0	0	0

Schlüssel der Tat	Straftat	Täter insgesamt pro Delikt	Nicht-deutsche Täter pro Delikt	327 Brasilien	999 ohne Angabe	124 Belgien	135 Irland	238 Ghana	245 Kongo
732200	Unerlaubter Handel mit und Schmuggel von Kokain einschl. Crack (§ 29 BtMG)	6	0	0	0	0	0	0	0
732300	Unerlaubter Handel mit und Schmuggel von LSD (§ 29 BtMG)	1	0	0	0	0	0	0	0
732600	Unerlaubter Handel mit und Schmuggel von Amphetamin und seine Derivate in Pulver- oder flüssiger sowie in Tabletten- bzw. Kapselform (Ecstasy)	128	1	0	0	0	0	0	0
732700	Unerlaubter Handel mit und Schmuggel von Methamphetamin in Pulver-, kristalliner oder flüssiger sowie in Tabletten- bzw. Kapselform	362	6	0	0	0	0	0	0
732800	Unerlaubter Handel mit und Schmuggel von Cannabis und Zubereitungen (§ 29 BtMG)	404	18	0	0	0	0	0	0
732900	Unerlaubter Handel mit und Schmuggel von sonstigen Betäubungsmitteln (§ 29 BtMG)	27	2	0	0	0	0	0	0
733000	Unerlaubte Einfuhr von Betäubungsmitteln gemäß § 30 Abs. 1 Nr. 4 BtMG (in nicht geringer Menge)	77	8	0	0	0	0	0	0
733600	Unerlaubte Einfuhr in nicht geringer Menge von Amphetamin und seine Derivate in Pulver- oder flüssiger sowie in Tabletten- bzw. Kapselform (Ecstasy)	4	0	0	0	0	0	0	0
733700	Unerlaubte Einfuhr in nicht geringer Menge von Methamphetamin in Pulver-, kristalliner oder flüssiger sowie in Tabletten- bzw. Kapselform	51	1	0	0	0	0	0	0
733800	Unerlaubte Einfuhr in nicht geringer Menge von Cannabis und Zubereitungen (gemäß § 30 Abs. 1 Nr. 4 BtMG)	13	6	0	0	0	0	0	0
733900	Unerlaubte Einfuhr in nicht geringer Menge von sonstigen Betäubungsmitteln (gemäß § 30 Abs. 1 Nr. 4 BtMG)	10	1	0	0	0	0	0	0
734000	Sonstige Verstöße gegen das BtMG	530	27	0	0	0	0	0	1
734100	Unerlaubter Anbau von Betäubungsmitteln gemäß § 29 Abs. 1 Nr. 1 BtMG	182	3	0	0	0	0	0	0
734200	Betäubungsmittelanbau, -herstellung und -handel als Mitglied einer Bande §§ 30 Abs. 1 Nr. 1, 30a BtMG	9	4	0	0	0	0	0	0
734400	Werbung für Betäubungsmittel gemäß § 29 Abs. 1 Nr. 8 BtMG	1	0	0	0	0	0	0	0
734500	Abgabe, Verabreichung oder Überlassung von Betäubungsmitteln an Minderjährige § 29a Abs. 1 Nr. 1 - ggf. § 30 Abs. 1 Nr. 2 BtMG	63	2	0	0	0	0	0	0
734800	Unerlaubte(r) Handel, Herstellung, Abgabe und Besitz in nicht geringer Menge von Betäubungsmitteln gemäß § 29a Abs. 1 Nr. 2 BtMG	284	18	0	0	0	0	0	1
740000	Straftaten gegen strafrechtliche Nebengesetze auf dem Umwelt- und Verbraucherschutzsektor (neben Schlüssel 716000)	201	10	0	0	0	0	0	0
741000	Straftaten nach dem ChemikalienG	4	0	0	0	0	0	0	0
743000	Straftaten nach dem Bundesnaturschutz-, Tierschutz-, Bundesjagd- und PflanzenschutzG	191	10	0	0	0	0	0	0
890000	Straftaten insgesamt, jedoch ohne Verstöße gegen das Aufenthalts-, das Asyl- und das Freizügigkeitsgesetz/EU (Schlüssel 7250)	55980	6083	7	6	5	5	4	5
891000	Rauschgiftkriminalität	7403	289	1	0	0	0	0	1
891100	direkte Beschaffungskriminalität	15	0	0	0	0	0	0	0
892000	Gewaltkriminalität	3737	485	0	0	0	0	0	0

Schlüssel der Tat	Straftat	Täter insgesamt pro Delikt	Nicht-deutsche Täter pro Delikt	251 Mali	441 Israel	467 Korea (Republik)	126 Dänemark	149 Norwegen	237 Gambia
732200	Unerlaubter Handel mit und Schmuggel von Kokain einschl. Crack (§ 29 BtMG)	6	0	0	0	0	0	0	0
732300	Unerlaubter Handel mit und Schmuggel von LSD (§ 29 BtMG)	1	0	0	0	0	0	0	0
732600	Unerlaubter Handel mit und Schmuggel von Amphetamin und seine Derivate in Pulver- oder flüssiger sowie in Tabletten- bzw. Kapselform (Ecstasy)	128	1	0	0	0	0	0	0
732700	Unerlaubter Handel mit und Schmuggel von Methamphetamin in Pulver-, kristalliner oder flüssiger sowie in Tabletten- bzw. Kapselform	362	6	0	0	0	0	0	0
732800	Unerlaubter Handel mit und Schmuggel von Cannabis und Zubereitungen (§ 29 BtMG)	404	18	0	0	0	0	0	0
732900	Unerlaubter Handel mit und Schmuggel von sonstigen Betäubungsmitteln (§ 29 BtMG)	27	2	0	0	0	0	0	0
733000	Unerlaubte Einfuhr von Betäubungsmitteln gemäß § 30 Abs. 1 Nr. 4 BtMG (in nicht geringer Menge)	77	8	0	0	0	0	0	0
733600	Unerlaubte Einfuhr in nicht geringer Menge von Amphetamin und seine Derivate in Pulver- oder flüssiger sowie in Tabletten- bzw. Kapselform (Ecstasy)	4	0	0	0	0	0	0	0
733700	Unerlaubte Einfuhr in nicht geringer Menge von Methamphetamin in Pulver-, kristalliner oder flüssiger sowie in Tabletten- bzw. Kapselform	51	1	0	0	0	0	0	0
733800	Unerlaubte Einfuhr in nicht geringer Menge von Cannabis und Zubereitungen (gemäß § 30 Abs. 1 Nr. 4 BtMG)	13	6	0	0	0	0	0	0
733900	Unerlaubte Einfuhr in nicht geringer Menge von sonstigen Betäubungsmitteln (gemäß § 30 Abs. 1 Nr. 4 BtMG)	10	1	0	0	0	0	0	0
734000	Sonstige Verstöße gegen das BtMG	530	27	0	0	0	0	0	0
734100	Unerlaubter Anbau von Betäubungsmitteln gemäß § 29 Abs. 1 Nr. 1 BtMG	182	3	0	0	0	0	0	0
734200	Betäubungsmittelanbau, -herstellung und -handel als Mitglied einer Bande §§ 30 Abs. 1 Nr. 1, 30a BtMG	9	4	0	0	0	0	0	0
734400	Werbung für Betäubungsmittel gemäß § 29 Abs. 1 Nr. 8 BtMG	1	0	0	0	0	0	0	0
734500	Abgabe, Verabreichung oder Überlassung von Betäubungsmitteln an Minderjährige § 29a Abs. 1 Nr. 1 - ggf. § 30 Abs. 1 Nr. 2 BtMG	63	2	0	0	0	0	0	0
734800	Unerlaubte(r) Handel, Herstellung, Abgabe und Besitz in nicht geringer Menge von Betäubungsmitteln gemäß § 29a Abs. 1 Nr. 2 BtMG	284	18	0	0	0	0	0	0
740000	Straftaten gegen strafrechtliche Nebengesetze auf dem Umwelt- und Verbraucherschutzsektor (neben Schlüssel 716000)	201	10	0	0	0	3	0	0
741000	Straftaten nach dem ChemikalienG	4	0	0	0	0	0	0	0
743000	Straftaten nach dem Bundesnaturschutz-, Tierschutz-, Bundesjagd- und PflanzenschutzG	191	10	0	0	0	3	0	0
890000	Straftaten insgesamt, jedoch ohne Verstöße gegen das Aufenthalts-, das Asyl- und das Freizügigkeitsgesetz/EU (Schlüssel 7250)	55980	6083	4	5	5	4	4	2
891000	Rauschgiftkriminalität	7403	289	0	1	0	0	0	0
891100	direkte Beschaffungskriminalität	15	0	0	0	0	0	0	0
892000	Gewaltkriminalität	3737	485	0	0	0	0	0	0

Schlüssel der Tat	Straftat	Täter insgesamt pro Delikt	Nicht-deutsche Täter pro Delikt	243 Kenia	259 Guinea-Bissau	437 Indonesien	469 Vereinigte Arabische Emirate	470 Tadschikistan	472 Saudi-Arabien
732200	Unerlaubter Handel mit und Schmuggel von Kokain einschl. Crack (§ 29 BtMG)	6	0	0	0	0	0	0	0
732300	Unerlaubter Handel mit und Schmuggel von LSD (§ 29 BtMG)	1	0	0	0	0	0	0	0
732600	Unerlaubter Handel mit und Schmuggel von Amphetamin und seine Derivate in Pulver- oder flüssiger sowie in Tabletten- bzw. Kapselform (Ecstasy)	128	1	0	0	0	0	0	0
732700	Unerlaubter Handel mit und Schmuggel von Methamphetamin in Pulver-, kristalliner oder flüssiger sowie in Tabletten- bzw. Kapselform	362	6	0	0	0	0	0	0
732800	Unerlaubter Handel mit und Schmuggel von Cannabis und Zubereitungen (§ 29 BtMG)	404	18	0	0	0	0	0	0
732900	Unerlaubter Handel mit und Schmuggel von sonstigen Betäubungsmitteln (§ 29 BtMG)	27	2	0	0	0	0	0	0
733000	Unerlaubte Einfuhr von Betäubungsmitteln gemäß § 30 Abs. 1 Nr. 4 BtMG (in nicht geringer Menge)	77	8	0	0	0	0	0	0
733600	Unerlaubte Einfuhr in nicht geringer Menge von Amphetamin und seine Derivate in Pulver- oder flüssiger sowie in Tabletten- bzw. Kapselform (Ecstasy)	4	0	0	0	0	0	0	0
733700	Unerlaubte Einfuhr in nicht geringer Menge von Methamphetamin in Pulver-, kristalliner oder flüssiger sowie in Tabletten- bzw. Kapselform	51	1	0	0	0	0	0	0
733800	Unerlaubte Einfuhr in nicht geringer Menge von Cannabis und Zubereitungen (gemäß § 30 Abs. 1 Nr. 4 BtMG)	13	6	0	0	0	0	0	0
733900	Unerlaubte Einfuhr in nicht geringer Menge von sonstigen Betäubungsmitteln (gemäß § 30 Abs. 1 Nr. 4 BtMG)	10	1	0	0	0	0	0	0
734000	Sonstige Verstöße gegen das BtMG	530	27	0	0	0	0	0	0
734100	Unerlaubter Anbau von Betäubungsmitteln gemäß § 29 Abs. 1 Nr. 1 BtMG	182	3	0	0	0	0	0	0
734200	Betäubungsmittelanbau, -herstellung und -handel als Mitglied einer Bande §§ 30 Abs. 1 Nr. 1, 30a BtMG	9	4	0	0	0	0	0	0
734400	Werbung für Betäubungsmittel gemäß § 29 Abs. 1 Nr. 8 BtMG	1	0	0	0	0	0	0	0
734500	Abgabe, Verabreichung oder Überlassung von Betäubungsmitteln an Minderjährige § 29a Abs. 1 Nr. 1 - ggf. § 30 Abs. 1 Nr. 2 BtMG	63	2	0	0	0	0	0	0
734800	Unerlaubte(r) Handel, Herstellung, Abgabe und Besitz in nicht geringer Menge von Betäubungsmitteln gemäß § 29a Abs. 1 Nr. 2 BtMG	284	18	0	0	0	0	0	0
740000	Straftaten gegen strafrechtliche Nebengesetze auf dem Umwelt- und Verbraucherschutzsektor (neben Schlüssel 716000)	201	10	0	0	0	0	0	0
741000	Straftaten nach dem ChemikalienG	4	0	0	0	0	0	0	0
743000	Straftaten nach dem Bundesnaturschutz-, Tierschutz-, Bundesjagd- und PflanzenschutzG	191	10	0	0	0	0	0	0
890000	Straftaten insgesamt, jedoch ohne Verstöße gegen das Aufenthalts-, das Asyl- und das Freizügigkeitsgesetz/EU (Schlüssel 7250)	55980	6083	4	1	4	1	3	2
891000	Rauschgiftkriminalität	7403	289	0	0	1	0	1	0
891100	direkte Beschaffungskriminalität	15	0	0	0	0	0	0	0
892000	Gewaltkriminalität	3737	485	1	0	1	0	0	0

Schlüssel der Tat	Straftat	Täter insgesamt pro Delikt	Nicht-deutsche Täter pro Delikt	225 Äthiopien	255 Niger	263 Südafrika	265 Ruanda	332 Chile	367 Venezuela
732200	Unerlaubter Handel mit und Schmuggel von Kokain einschl. Crack (§ 29 BtMG)	6	0	0	0	0	0	0	0
732300	Unerlaubter Handel mit und Schmuggel von LSD (§ 29 BtMG)	1	0	0	0	0	0	0	0
732600	Unerlaubter Handel mit und Schmuggel von Amphetamin und seine Derivate in Pulver- oder flüssiger sowie in Tabletten- bzw. Kapselform (Ecstasy)	128	1	0	0	0	0	0	0
732700	Unerlaubter Handel mit und Schmuggel von Methamphetamin in Pulver-, kristalliner oder flüssiger sowie in Tabletten- bzw. Kapselform	362	6	0	0	0	0	0	0
732800	Unerlaubter Handel mit und Schmuggel von Cannabis und Zubereitungen (§ 29 BtMG)	404	18	0	0	0	0	0	0
732900	Unerlaubter Handel mit und Schmuggel von sonstigen Betäubungsmitteln (§ 29 BtMG)	27	2	0	0	0	0	0	0
733000	Unerlaubte Einfuhr von Betäubungsmitteln gemäß § 30 Abs. 1 Nr. 4 BtMG (in nicht geringer Menge)	77	8	0	0	0	0	0	0
733600	Unerlaubte Einfuhr in nicht geringer Menge von Amphetamin und seine Derivate in Pulver- oder flüssiger sowie in Tabletten- bzw. Kapselform (Ecstasy)	4	0	0	0	0	0	0	0
733700	Unerlaubte Einfuhr in nicht geringer Menge von Methamphetamin in Pulver-, kristalliner oder flüssiger sowie in Tabletten- bzw. Kapselform	51	1	0	0	0	0	0	0
733800	Unerlaubte Einfuhr in nicht geringer Menge von Cannabis und Zubereitungen (gemäß § 30 Abs. 1 Nr. 4 BtMG)	13	6	0	0	0	0	0	0
733900	Unerlaubte Einfuhr in nicht geringer Menge von sonstigen Betäubungsmitteln (gemäß § 30 Abs. 1 Nr. 4 BtMG)	10	1	0	0	0	0	0	0
734000	Sonstige Verstöße gegen das BtMG	530	27	0	0	0	0	0	0
734100	Unerlaubter Anbau von Betäubungsmitteln gemäß § 29 Abs. 1 Nr. 1 BtMG	182	3	0	0	0	0	0	0
734200	Betäubungsmittelanbau, -herstellung und -handel als Mitglied einer Bande §§ 30 Abs. 1 Nr. 1, 30a BtMG	9	4	0	0	0	0	0	0
734400	Werbung für Betäubungsmittel gemäß § 29 Abs. 1 Nr. 8 BtMG	1	0	0	0	0	0	0	0
734500	Abgabe, Verabreichung oder Überlassung von Betäubungsmitteln an Minderjährige § 29a Abs. 1 Nr. 1 - ggf. § 30 Abs. 1 Nr. 2 BtMG	63	2	0	0	0	0	0	0
734800	Unerlaubte(r) Handel, Herstellung, Abgabe und Besitz in nicht geringer Menge von Betäubungsmitteln gemäß § 29a Abs. 1 Nr. 2 BtMG	284	18	0	0	0	0	0	0
740000	Straftaten gegen strafrechtliche Nebengesetze auf dem Umwelt- und Verbraucherschutzsektor (neben Schlüssel 716000)	201	10	0	0	0	0	0	0
741000	Straftaten nach dem ChemikalienG	4	0	0	0	0	0	0	0
743000	Straftaten nach dem Bundesnaturschutz-, Tierschutz-, Bundesjagd- und PflanzenschutzG	191	10	0	0	0	0	0	0
890000	Straftaten insgesamt, jedoch ohne Verstöße gegen das Aufenthalts-, das Asyl- und das Freizügigkeitsgesetz/EU (Schlüssel 7250)	55980	6083	1	1	3	0	3	3
891000	Rauschgiftkriminalität	7403	289	0	0	2	0	0	1
891100	direkte Beschaffungskriminalität	15	0	0	0	0	0	0	0
892000	Gewaltkriminalität	3737	485	0	0	0	0	0	0

Schlüssel der Tat	Straftat	Täter insgesamt pro Delikt	Nicht-deutsche Täter pro Delikt	458 Nepal	223 Angola	231 Cote d'Ivoire (Elfenbeinküste)	258 Burkina Faso	323 Argentinien	333 Dominica
732200	Unerlaubter Handel mit und Schmuggel von Kokain einschl. Crack (§ 29 BtMG)	6	0	0	0	0	0	0	0
732300	Unerlaubter Handel mit und Schmuggel von LSD (§ 29 BtMG)	1	0	0	0	0	0	0	0
732600	Unerlaubter Handel mit und Schmuggel von Amphetamin und seine Derivate in Pulver- oder flüssiger sowie in Tabletten- bzw. Kapselform (Ecstasy)	128	1	0	0	0	0	0	0
732700	Unerlaubter Handel mit und Schmuggel von Methamphetamin in Pulver-, kristalliner oder flüssiger sowie in Tabletten- bzw. Kapselform	362	6	0	0	0	0	0	0
732800	Unerlaubter Handel mit und Schmuggel von Cannabis und Zubereitungen (§ 29 BtMG)	404	18	0	0	0	0	0	0
732900	Unerlaubter Handel mit und Schmuggel von sonstigen Betäubungsmitteln (§ 29 BtMG)	27	2	0	0	0	0	0	0
733000	Unerlaubte Einfuhr von Betäubungsmitteln gemäß § 30 Abs. 1 Nr. 4 BtMG (in nicht geringer Menge)	77	8	0	0	0	0	0	0
733600	Unerlaubte Einfuhr in nicht geringer Menge von Amphetamin und seine Derivate in Pulver- oder flüssiger sowie in Tabletten- bzw. Kapselform (Ecstasy)	4	0	0	0	0	0	0	0
733700	Unerlaubte Einfuhr in nicht geringer Menge von Methamphetamin in Pulver-, kristalliner oder flüssiger sowie in Tabletten- bzw. Kapselform	51	1	0	0	0	0	0	0
733800	Unerlaubte Einfuhr in nicht geringer Menge von Cannabis und Zubereitungen (gemäß § 30 Abs. 1 Nr. 4 BtMG)	13	6	0	0	0	0	0	0
733900	Unerlaubte Einfuhr in nicht geringer Menge von sonstigen Betäubungsmitteln (gemäß § 30 Abs. 1 Nr. 4 BtMG)	10	1	0	0	0	0	0	0
734000	Sonstige Verstöße gegen das BtMG	530	27	0	0	0	0	0	0
734100	Unerlaubter Anbau von Betäubungsmitteln gemäß § 29 Abs. 1 Nr. 1 BtMG	182	3	0	0	0	0	0	0
734200	Betäubungsmittelanbau, -herstellung und -handel als Mitglied einer Bande §§ 30 Abs. 1 Nr. 1, 30a BtMG	9	4	0	0	0	0	0	0
734400	Werbung für Betäubungsmittel gemäß § 29 Abs. 1 Nr. 8 BtMG	1	0	0	0	0	0	0	0
734500	Abgabe, Verabreichung oder Überlassung von Betäubungsmitteln an Minderjährige § 29a Abs. 1 Nr. 1 - ggf. § 30 Abs. 1 Nr. 2 BtMG	63	2	0	0	0	0	0	0
734800	Unerlaubte(r) Handel, Herstellung, Abgabe und Besitz in nicht geringer Menge von Betäubungsmitteln gemäß § 29a Abs. 1 Nr. 2 BtMG	284	18	0	0	0	0	0	0
740000	Straftaten gegen strafrechtliche Nebengesetze auf dem Umwelt- und Verbraucherschutzsektor (neben Schlüssel 716000)	201	10	0	0	0	0	0	0
741000	Straftaten nach dem ChemikalienG	4	0	0	0	0	0	0	0
743000	Straftaten nach dem Bundesnaturschutz-, Tierschutz-, Bundesjagd- und PflanzenschutzG	191	10	0	0	0	0	0	0
890000	Straftaten insgesamt, jedoch ohne Verstöße gegen das Aufenthalts-, das Asyl- und das Freizügigkeitsgesetz/EU (Schlüssel 7250)	55980	6083	3	2	2	1	2	2
891000	Rauschgiftkriminalität	7403	289	0	0	0	0	1	0
891100	direkte Beschaffungskriminalität	15	0	0	0	0	0	0	0
892000	Gewaltkriminalität	3737	485	0	1	0	0	0	0

Schlüssel der Tat	Straftat	Täter insgesamt pro Delikt	Nicht-deutsche Täter pro Delikt	335 Dominikanische Republik	345 Guatemala	348 Kanada	349 Kolumbien	434 Korea (Demokratische Volksrepublik)	457 Mongolei
732200	Unerlaubter Handel mit und Schmuggel von Kokain einschl. Crack (§ 29 BtMG)	6	0	0	0	0	0	0	0
732300	Unerlaubter Handel mit und Schmuggel von LSD (§ 29 BtMG)	1	0	0	0	0	0	0	0
732600	Unerlaubter Handel mit und Schmuggel von Amphetamin und seine Derivate in Pulver- oder flüssiger sowie in Tabletten- bzw. Kapselform (Ecstasy)	128	1	0	0	0	0	0	0
732700	Unerlaubter Handel mit und Schmuggel von Methamphetamin in Pulver-, kristalliner oder flüssiger sowie in Tabletten- bzw. Kapselform	362	6	0	0	0	0	0	0
732800	Unerlaubter Handel mit und Schmuggel von Cannabis und Zubereitungen (§ 29 BtMG)	404	18	0	0	0	0	0	0
732900	Unerlaubter Handel mit und Schmuggel von sonstigen Betäubungsmitteln (§ 29 BtMG)	27	2	0	0	0	0	0	0
733000	Unerlaubte Einfuhr von Betäubungsmitteln gemäß § 30 Abs. 1 Nr. 4 BtMG (in nicht geringer Menge)	77	8	0	0	0	0	0	0
733600	Unerlaubte Einfuhr in nicht geringer Menge von Amphetamin und seine Derivate in Pulver- oder flüssiger sowie in Tabletten- bzw. Kapselform (Ecstasy)	4	0	0	0	0	0	0	0
733700	Unerlaubte Einfuhr in nicht geringer Menge von Methamphetamin in Pulver-, kristalliner oder flüssiger sowie in Tabletten- bzw. Kapselform	51	1	0	0	0	0	0	0
733800	Unerlaubte Einfuhr in nicht geringer Menge von Cannabis und Zubereitungen (gemäß § 30 Abs. 1 Nr. 4 BtMG)	13	6	0	0	0	0	0	0
733900	Unerlaubte Einfuhr in nicht geringer Menge von sonstigen Betäubungsmitteln (gemäß § 30 Abs. 1 Nr. 4 BtMG)	10	1	0	0	0	0	0	0
734000	Sonstige Verstöße gegen das BtMG	530	27	0	0	0	0	0	0
734100	Unerlaubter Anbau von Betäubungsmitteln gemäß § 29 Abs. 1 Nr. 1 BtMG	182	3	0	0	0	0	0	0
734200	Betäubungsmittelanbau, -herstellung und -handel als Mitglied einer Bande §§ 30 Abs. 1 Nr. 1, 30a BtMG	9	4	0	0	0	0	0	0
734400	Werbung für Betäubungsmittel gemäß § 29 Abs. 1 Nr. 8 BtMG	1	0	0	0	0	0	0	0
734500	Abgabe, Verabreichung oder Überlassung von Betäubungsmitteln an Minderjährige § 29a Abs. 1 Nr. 1 - ggf. § 30 Abs. 1 Nr. 2 BtMG	63	2	0	0	0	0	0	0
734800	Unerlaubte(r) Handel, Herstellung, Abgabe und Besitz in nicht geringer Menge von Betäubungsmitteln gemäß § 29a Abs. 1 Nr. 2 BtMG	284	18	0	0	0	0	0	0
740000	Straftaten gegen strafrechtliche Nebengesetze auf dem Umwelt- und Verbraucherschutzsektor (neben Schlüssel 716000)	201	10	0	0	0	0	0	0
741000	Straftaten nach dem ChemikalienG	4	0	0	0	0	0	0	0
743000	Straftaten nach dem Bundesnaturschutz-, Tierschutz-, Bundesjagd- und PflanzenschutzG	191	10	0	0	0	0	0	0
890000	Straftaten insgesamt, jedoch ohne Verstöße gegen das Aufenthalts-, das Asyl- und das Freizügigkeitsgesetz/EU (Schlüssel 7250)	55980	6083	2	2	2	2	2	1
891000	Rauschgiftkriminalität	7403	289	0	0	0	0	0	0
891100	direkte Beschaffungskriminalität	15	0	0	0	0	0	0	0
892000	Gewaltkriminalität	3737	485	1	0	0	0	0	0

Schlüssel der Tat	Straftat	Täter insgesamt pro Delikt	Nicht-deutsche Täter pro Delikt	524 Salomonen	128 Finnland	143 Luxemburg	145 Malta	229 Benin	233 Simbabwe
732200	Unerlaubter Handel mit und Schmuggel von Kokain einschl. Crack (§ 29 BtMG)	6	0	0	0	0	0	0	0
732300	Unerlaubter Handel mit und Schmuggel von LSD (§ 29 BtMG)	1	0	0	0	0	0	0	0
732600	Unerlaubter Handel mit und Schmuggel von Amphetamin und seine Derivate in Pulver- oder flüssiger sowie in Tabletten- bzw. Kapselform (Ecstasy)	128	1	0	0	0	0	0	0
732700	Unerlaubter Handel mit und Schmuggel von Methamphetamin in Pulver-, kristalliner oder flüssiger sowie in Tabletten- bzw. Kapselform	362	6	0	0	0	0	0	0
732800	Unerlaubter Handel mit und Schmuggel von Cannabis und Zubereitungen (§ 29 BtMG)	404	18	0	0	0	0	0	0
732900	Unerlaubter Handel mit und Schmuggel von sonstigen Betäubungsmitteln (§ 29 BtMG)	27	2	0	0	0	0	0	0
733000	Unerlaubte Einfuhr von Betäubungsmitteln gemäß § 30 Abs. 1 Nr. 4 BtMG (in nicht geringer Menge)	77	8	0	0	0	0	0	0
733600	Unerlaubte Einfuhr in nicht geringer Menge von Amphetamin und seine Derivate in Pulver- oder flüssiger sowie in Tabletten- bzw. Kapselform (Ecstasy)	4	0	0	0	0	0	0	0
733700	Unerlaubte Einfuhr in nicht geringer Menge von Methamphetamin in Pulver-, kristalliner oder flüssiger sowie in Tabletten- bzw. Kapselform	51	1	0	0	0	0	0	0
733800	Unerlaubte Einfuhr in nicht geringer Menge von Cannabis und Zubereitungen (gemäß § 30 Abs. 1 Nr. 4 BtMG)	13	6	0	0	0	0	0	0
733900	Unerlaubte Einfuhr in nicht geringer Menge von sonstigen Betäubungsmitteln (gemäß § 30 Abs. 1 Nr. 4 BtMG)	10	1	0	0	0	0	0	0
734000	Sonstige Verstöße gegen das BtMG	530	27	0	0	0	0	0	0
734100	Unerlaubter Anbau von Betäubungsmitteln gemäß § 29 Abs. 1 Nr. 1 BtMG	182	3	0	0	0	0	0	0
734200	Betäubungsmittelanbau, -herstellung und -handel als Mitglied einer Bande §§ 30 Abs. 1 Nr. 1, 30a BtMG	9	4	0	0	0	0	0	0
734400	Werbung für Betäubungsmittel gemäß § 29 Abs. 1 Nr. 8 BtMG	1	0	0	0	0	0	0	0
734500	Abgabe, Verabreichung oder Überlassung von Betäubungsmitteln an Minderjährige § 29a Abs. 1 Nr. 1 - ggf. § 30 Abs. 1 Nr. 2 BtMG	63	2	0	0	0	0	0	0
734800	Unerlaubte(r) Handel, Herstellung, Abgabe und Besitz in nicht geringer Menge von Betäubungsmitteln gemäß § 29a Abs. 1 Nr. 2 BtMG	284	18	0	0	0	0	0	0
740000	Straftaten gegen strafrechtliche Nebengesetze auf dem Umwelt- und Verbraucherschutzsektor (neben Schlüssel 716000)	201	10	0	0	0	0	0	0
741000	Straftaten nach dem ChemikalienG	4	0	0	0	0	0	0	0
743000	Straftaten nach dem Bundesnaturschutz-, Tierschutz-, Bundesjagd- und PflanzenschutzG	191	10	0	0	0	0	0	0
890000	Straftaten insgesamt, jedoch ohne Verstöße gegen das Aufenthalts-, das Asyl- und das Freizügigkeitsgesetz/EU (Schlüssel 7250)	55980	6083	2	1	1	1	1	1
891000	Rauschgiftkriminalität	7403	289	0	0	0	0	0	1
891100	direkte Beschaffungskriminalität	15	0	0	0	0	0	0	0
892000	Gewaltkriminalität	3737	485	0	0	0	0	0	0

Schlüssel der Tat	Straftat	Täter insgesamt pro Delikt	Nicht-deutsche Täter pro Delikt	239 Mauretanien	267 Namibia	269 Senegal	277 Sudan	284 Tschad	334 Costa Rica
732200	Unerlaubter Handel mit und Schmuggel von Kokain einschl. Crack (§ 29 BtMG)	6	0	0	0	0	0	0	0
732300	Unerlaubter Handel mit und Schmuggel von LSD (§ 29 BtMG)	1	0	0	0	0	0	0	0
732600	Unerlaubter Handel mit und Schmuggel von Amphetamin und seine Derivate in Pulver- oder flüssiger sowie in Tabletten- bzw. Kapselform (Ecstasy)	128	1	0	0	0	0	0	0
732700	Unerlaubter Handel mit und Schmuggel von Methamphetamin in Pulver-, kristalliner oder flüssiger sowie in Tabletten- bzw. Kapselform	362	6	0	0	0	0	0	0
732800	Unerlaubter Handel mit und Schmuggel von Cannabis und Zubereitungen (§ 29 BtMG)	404	18	0	0	0	0	0	0
732900	Unerlaubter Handel mit und Schmuggel von sonstigen Betäubungsmitteln (§ 29 BtMG)	27	2	0	0	0	0	0	0
733000	Unerlaubte Einfuhr von Betäubungsmitteln gemäß § 30 Abs. 1 Nr. 4 BtMG (in nicht geringer Menge)	77	8	0	0	0	0	0	0
733600	Unerlaubte Einfuhr in nicht geringer Menge von Amphetamin und seine Derivate in Pulver- oder flüssiger sowie in Tabletten- bzw. Kapselform (Ecstasy)	4	0	0	0	0	0	0	0
733700	Unerlaubte Einfuhr in nicht geringer Menge von Methamphetamin in Pulver-, kristalliner oder flüssiger sowie in Tabletten- bzw. Kapselform	51	1	0	0	0	0	0	0
733800	Unerlaubte Einfuhr in nicht geringer Menge von Cannabis und Zubereitungen (gemäß § 30 Abs. 1 Nr. 4 BtMG)	13	6	0	0	0	0	0	0
733900	Unerlaubte Einfuhr in nicht geringer Menge von sonstigen Betäubungsmitteln (gemäß § 30 Abs. 1 Nr. 4 BtMG)	10	1	0	0	0	0	0	0
734000	Sonstige Verstöße gegen das BtMG	530	27	0	0	0	0	0	0
734100	Unerlaubter Anbau von Betäubungsmitteln gemäß § 29 Abs. 1 Nr. 1 BtMG	182	3	0	0	0	0	0	0
734200	Betäubungsmittelanbau, -herstellung und -handel als Mitglied einer Bande §§ 30 Abs. 1 Nr. 1, 30a BtMG	9	4	0	0	0	0	0	0
734400	Werbung für Betäubungsmittel gemäß § 29 Abs. 1 Nr. 8 BtMG	1	0	0	0	0	0	0	0
734500	Abgabe, Verabreichung oder Überlassung von Betäubungsmitteln an Minderjährige § 29a Abs. 1 Nr. 1 - ggf. § 30 Abs. 1 Nr. 2 BtMG	63	2	0	0	0	0	0	0
734800	Unerlaubte(r) Handel, Herstellung, Abgabe und Besitz in nicht geringer Menge von Betäubungsmitteln gemäß § 29a Abs. 1 Nr. 2 BtMG	284	18	0	0	0	0	0	0
740000	Straftaten gegen strafrechtliche Nebengesetze auf dem Umwelt- und Verbraucherschutzsektor (neben Schlüssel 716000)	201	10	0	0	0	0	0	0
741000	Straftaten nach dem ChemikalienG	4	0	0	0	0	0	0	0
743000	Straftaten nach dem Bundesnaturschutz-, Tierschutz-, Bundesjagd- und PflanzenschutzG	191	10	0	0	0	0	0	0
890000	Straftaten insgesamt, jedoch ohne Verstöße gegen das Aufenthalts-, das Asyl- und das Freizügigkeitsgesetz/EU (Schlüssel 7250)	55980	6083	0	1	0	1	1	1
891000	Rauschgiftkriminalität	7403	289	0	0	0	0	0	0
891100	direkte Beschaffungskriminalität	15	0	0	0	0	0	0	0
892000	Gewaltkriminalität	3737	485	0	0	0	0	1	0

Schlüssel der Tat	Straftat	Täter insgesamt pro Delikt	Nicht-deutsche Täter pro Delikt	336 Ecuador	347 Honduras	353 Mexiko	359 Paraguay	361 Peru	431 Sri Lanka
732200	Unerlaubter Handel mit und Schmuggel von Kokain einschl. Crack (§ 29 BtMG)	6	0	0	0	0	0	0	0
732300	Unerlaubter Handel mit und Schmuggel von LSD (§ 29 BtMG)	1	0	0	0	0	0	0	0
732600	Unerlaubter Handel mit und Schmuggel von Amphetamin und seine Derivate in Pulver- oder flüssiger sowie in Tabletten- bzw. Kapselform (Ecstasy)	128	1	0	0	0	0	0	0
732700	Unerlaubter Handel mit und Schmuggel von Methamphetamin in Pulver-, kristalliner oder flüssiger sowie in Tabletten- bzw. Kapselform	362	6	0	0	0	0	0	0
732800	Unerlaubter Handel mit und Schmuggel von Cannabis und Zubereitungen (§ 29 BtMG)	404	18	0	0	0	0	0	0
732900	Unerlaubter Handel mit und Schmuggel von sonstigen Betäubungsmitteln (§ 29 BtMG)	27	2	0	0	0	0	0	0
733000	Unerlaubte Einfuhr von Betäubungsmitteln gemäß § 30 Abs. 1 Nr. 4 BtMG (in nicht geringer Menge)	77	8	0	0	0	0	0	0
733600	Unerlaubte Einfuhr in nicht geringer Menge von Amphetamin und seine Derivate in Pulver- oder flüssiger sowie in Tabletten- bzw. Kapselform (Ecstasy)	4	0	0	0	0	0	0	0
733700	Unerlaubte Einfuhr in nicht geringer Menge von Methamphetamin in Pulver-, kristalliner oder flüssiger sowie in Tabletten- bzw. Kapselform	51	1	0	0	0	0	0	0
733800	Unerlaubte Einfuhr in nicht geringer Menge von Cannabis und Zubereitungen (gemäß § 30 Abs. 1 Nr. 4 BtMG)	13	6	0	0	0	0	0	0
733900	Unerlaubte Einfuhr in nicht geringer Menge von sonstigen Betäubungsmitteln (gemäß § 30 Abs. 1 Nr. 4 BtMG)	10	1	0	0	0	0	0	0
734000	Sonstige Verstöße gegen das BtMG	530	27	0	0	0	0	0	0
734100	Unerlaubter Anbau von Betäubungsmitteln gemäß § 29 Abs. 1 Nr. 1 BtMG	182	3	0	0	0	0	0	0
734200	Betäubungsmittelanbau, -herstellung und -handel als Mitglied einer Bande §§ 30 Abs. 1 Nr. 1, 30a BtMG	9	4	0	0	0	0	0	0
734400	Werbung für Betäubungsmittel gemäß § 29 Abs. 1 Nr. 8 BtMG	1	0	0	0	0	0	0	0
734500	Abgabe, Verabreichung oder Überlassung von Betäubungsmitteln an Minderjährige § 29a Abs. 1 Nr. 1 - ggf. § 30 Abs. 1 Nr. 2 BtMG	63	2	0	0	0	0	0	0
734800	Unerlaubte(r) Handel, Herstellung, Abgabe und Besitz in nicht geringer Menge von Betäubungsmitteln gemäß § 29a Abs. 1 Nr. 2 BtMG	284	18	0	0	0	0	0	0
740000	Straftaten gegen strafrechtliche Nebengesetze auf dem Umwelt- und Verbraucherschutzsektor (neben Schlüssel 716000)	201	10	0	0	0	0	0	0
741000	Straftaten nach dem ChemikalienG	4	0	0	0	0	0	0	0
743000	Straftaten nach dem Bundesnaturschutz-, Tierschutz-, Bundesjagd- und PflanzenschutzG	191	10	0	0	0	0	0	0
890000	Straftaten insgesamt, jedoch ohne Verstöße gegen das Aufenthalts-, das Asyl- und das Freizügigkeitsgesetz/EU (Schlüssel 7250)	55980	6083	1	1	1	1	1	1
891000	Rauschgiftkriminalität	7403	289	0	0	0	0	0	0
891100	direkte Beschaffungskriminalität	15	0	0	0	0	0	0	0
892000	Gewaltkriminalität	3737	485	0	0	0	1	0	0

Schlüssel der Tat	Straftat	Täter insgesamt pro Delikt	Nicht-deutsche Täter pro Delikt	442 Japan	446 Kambodscha	449 Laos, Demokratische Volksrepublik	462 Philippinen	471 Turkmenistan	523 Australien
732200	Unerlaubter Handel mit und Schmuggel von Kokain einschl. Crack (§ 29 BtMG)	6	0	0	0	0	0	0	0
732300	Unerlaubter Handel mit und Schmuggel von LSD (§ 29 BtMG)	1	0	0	0	0	0	0	0
732600	Unerlaubter Handel mit und Schmuggel von Amphetamin und seine Derivate in Pulver- oder flüssiger sowie in Tabletten- bzw. Kapselform (Ecstasy)	128	1	0	0	0	0	0	0
732700	Unerlaubter Handel mit und Schmuggel von Methamphetamin in Pulver-, kristalliner oder flüssiger sowie in Tabletten- bzw. Kapselform	362	6	0	0	0	0	0	0
732800	Unerlaubter Handel mit und Schmuggel von Cannabis und Zubereitungen (§ 29 BtMG)	404	18	0	0	0	0	0	0
732900	Unerlaubter Handel mit und Schmuggel von sonstigen Betäubungsmitteln (§ 29 BtMG)	27	2	0	0	0	0	0	0
733000	Unerlaubte Einfuhr von Betäubungsmitteln gemäß § 30 Abs. 1 Nr. 4 BtMG (in nicht geringer Menge)	77	8	0	0	0	0	0	0
733600	Unerlaubte Einfuhr in nicht geringer Menge von Amphetamin und seine Derivate in Pulver- oder flüssiger sowie in Tabletten- bzw. Kapselform (Ecstasy)	4	0	0	0	0	0	0	0
733700	Unerlaubte Einfuhr in nicht geringer Menge von Methamphetamin in Pulver-, kristalliner oder flüssiger sowie in Tabletten- bzw. Kapselform	51	1	0	0	0	0	0	0
733800	Unerlaubte Einfuhr in nicht geringer Menge von Cannabis und Zubereitungen (gemäß § 30 Abs. 1 Nr. 4 BtMG)	13	6	0	0	0	0	0	0
733900	Unerlaubte Einfuhr in nicht geringer Menge von sonstigen Betäubungsmitteln (gemäß § 30 Abs. 1 Nr. 4 BtMG)	10	1	0	0	0	0	0	0
734000	Sonstige Verstöße gegen das BtMG	530	27	0	0	0	0	0	0
734100	Unerlaubter Anbau von Betäubungsmitteln gemäß § 29 Abs. 1 Nr. 1 BtMG	182	3	0	0	0	0	0	0
734200	Betäubungsmittelanbau, -herstellung und -handel als Mitglied einer Bande §§ 30 Abs. 1 Nr. 1, 30a BtMG	9	4	0	0	0	0	0	0
734400	Werbung für Betäubungsmittel gemäß § 29 Abs. 1 Nr. 8 BtMG	1	0	0	0	0	0	0	0
734500	Abgabe, Verabreichung oder Überlassung von Betäubungsmitteln an Minderjährige § 29a Abs. 1 Nr. 1 - ggf. § 30 Abs. 1 Nr. 2 BtMG	63	2	0	0	0	0	0	0
734800	Unerlaubte(r) Handel, Herstellung, Abgabe und Besitz in nicht geringer Menge von Betäubungsmitteln gemäß § 29a Abs. 1 Nr. 2 BtMG	284	18	0	0	0	0	0	0
740000	Straftaten gegen strafrechtliche Nebengesetze auf dem Umwelt- und Verbraucherschutzsektor (neben Schlüssel 716000)	201	10	0	0	0	0	0	0
741000	Straftaten nach dem ChemikalienG	4	0	0	0	0	0	0	0
743000	Straftaten nach dem Bundesnaturschutz-, Tierschutz-, Bundesjagd- und PflanzenschutzG	191	10	0	0	0	0	0	0
890000	Straftaten insgesamt, jedoch ohne Verstöße gegen das Aufenthalts-, das Asyl- und das Freizügigkeitsgesetz/EU (Schlüssel 7250)	55980	6083	1	1	1	1	1	1
891000	Rauschgiftkriminalität	7403	289	0	0	0	0	1	0
891100	direkte Beschaffungskriminalität	15	0	0	0	0	0	0	0
892000	Gewaltkriminalität	3737	485	1	0	0	0	0	0

Schlüssel der Tat	Straftat	Täter insgesamt pro Delikt	Nicht-deutsche Täter pro Delikt	536 Neuseeland	538 Papua-Neuguinea	283 Togo
732200	Unerlaubter Handel mit und Schmuggel von Kokain einschl. Crack (§ 29 BtMG)	6	0	0	0	0
732300	Unerlaubter Handel mit und Schmuggel von LSD (§ 29 BtMG)	1	0	0	0	0
732600	Unerlaubter Handel mit und Schmuggel von Amphetamin und seine Derivate in Pulver- oder flüssiger sowie in Tabletten- bzw. Kapselform (Ecstasy)	128	1	0	0	0
732700	Unerlaubter Handel mit und Schmuggel von Methamphetamin in Pulver-, kristalliner oder flüssiger sowie in Tabletten- bzw. Kapselform	362	6	0	0	0
732800	Unerlaubter Handel mit und Schmuggel von Cannabis und Zubereitungen (§ 29 BtMG)	404	18	0	0	0
732900	Unerlaubter Handel mit und Schmuggel von sonstigen Betäubungsmitteln (§ 29 BtMG)	27	2	0	0	0
733000	Unerlaubte Einfuhr von Betäubungsmitteln gemäß § 30 Abs. 1 Nr. 4 BtMG (in nicht geringer Menge)	77	8	0	0	0
733600	Unerlaubte Einfuhr in nicht geringer Menge von Amphetamin und seine Derivate in Pulver- oder flüssiger sowie in Tabletten- bzw. Kapselform (Ecstasy)	4	0	0	0	0
733700	Unerlaubte Einfuhr in nicht geringer Menge von Methamphetamin in Pulver-, kristalliner oder flüssiger sowie in Tabletten- bzw. Kapselform	51	1	0	0	0
733800	Unerlaubte Einfuhr in nicht geringer Menge von Cannabis und Zubereitungen (gemäß § 30 Abs. 1 Nr. 4 BtMG)	13	6	0	0	0
733900	Unerlaubte Einfuhr in nicht geringer Menge von sonstigen Betäubungsmitteln (gemäß § 30 Abs. 1 Nr. 4 BtMG)	10	1	0	0	0
734000	Sonstige Verstöße gegen das BtMG	530	27	0	0	0
734100	Unerlaubter Anbau von Betäubungsmitteln gemäß § 29 Abs. 1 Nr. 1 BtMG	182	3	0	0	0
734200	Betäubungsmittelanbau, -herstellung und -handel als Mitglied einer Bande §§ 30 Abs. 1 Nr. 1, 30a BtMG	9	4	0	0	0
734400	Werbung für Betäubungsmittel gemäß § 29 Abs. 1 Nr. 8 BtMG	1	0	0	0	0
734500	Abgabe, Verabreichung oder Überlassung von Betäubungsmitteln an Minderjährige § 29a Abs. 1 Nr. 1 - ggf. § 30 Abs. 1 Nr. 2 BtMG	63	2	0	0	0
734800	Unerlaubte(r) Handel, Herstellung, Abgabe und Besitz in nicht geringer Menge von Betäubungsmitteln gemäß § 29a Abs. 1 Nr. 2 BtMG	284	18	0	0	0
740000	Straftaten gegen strafrechtliche Nebengesetze auf dem Umwelt- und Verbraucherschutzsektor (neben Schlüssel 716000)	201	10	0	0	0
741000	Straftaten nach dem ChemikalienG	4	0	0	0	0
743000	Straftaten nach dem Bundesnaturschutz-, Tierschutz-, Bundesjagd- und PflanzenschutzG	191	10	0	0	0
890000	Straftaten insgesamt, jedoch ohne Verstöße gegen das Aufenthalts-, das Asyl- und das Freizügigkeitsgesetz/EU (Schlüssel 7250)	55980	6083	1	0	0
891000	Rauschgiftkriminalität	7403	289	0	0	0
891100	direkte Beschaffungskriminalität	15	0	0	0	0
892000	Gewaltkriminalität	3737	485	0	0	0

Schlüssel der Tat	Straftat	Täter insgesamt pro Delikt	Nicht-deutsche Täter pro Delikt	000 Deutschland	475 Syrien, Arabische Republik	170 Serbien	154 Rumänien	423 Afghanistan	152 Polen
893000	Wirtschaftskriminalität	849	85	764	0	0	3	0	2
893100	bei Betrug	484	56	428	0	0	3	0	0
893200	Insolvenzstraftaten gemäß StGB und Nebenstrafrecht	143	7	136	0	0	0	0	0
893300	Wirtschaftskriminalität im Anlage- und Finanzierungsbereich pp.	38	3	35	0	0	1	0	0
893400	Wettbewerbsdelikte	40	4	36	0	0	0	0	0
893500	Wirtschaftskriminalität im Zusammenhang mit Arbeitsverhältnissen	111	8	103	0	0	0	0	0
893600	Betrug und Untreue im Zusammenhang mit Beteiligungen und Kapitalanlagen	27	2	25	0	0	0	0	0
894000	Sexueller Missbrauch von Kindern	341	19	322	1	2	2	5	0
895000	Menschenhandel insgesamt	1	0	1	0	0	0	0	0
896000	Straftaten gegen Bestimmungen zum Schutze der Jugend	24	0	24	0	0	0	0	0
897000	Computerkriminalität	577	40	537	1	1	8	0	2
898000	Straftaten insgesamt auf dem Umwelt- und Verbraucherschutzsektor	526	43	483	4	1	4	1	8
898100	Umweltstraftaten gemäß 29. Abschnitt des StGB	132	14	118	0	1	2	0	5
898200	Sonstige Straftaten nach dem StGB mit Umweltrelevanz	72	10	62	2	0	2	0	3
898300	Straftaten auf dem Umwelt- und Verbraucherschutzsektor gemäß strafrechtlicher Nebengesetze	324	19	305	2	0	0	1	0
899000	Straßenkriminalität	4078	395	3683	10	29	22	12	56
899100	Straßenraub	73	11	62	0	0	0	2	0
899200	Straßendiebstahl	1379	170	1209	3	9	19	2	41
899500	Sachbeschädigung durch Graffiti insgesamt	262	10	252	0	0	4	0	2
892500	Mord und Totschlag insgesamt	44	12	32	0	0	4	5	0

Schlüssel der Tat	Straftat	Täter insgesamt pro Delikt	Nicht-deutsche Täter pro Delikt	438 Irak	150 Kosovo	121 Albanien	160 Russische Föderation	163 Türkei	144 Mazedonien,ehemalige jugoslawische Rep.
893000	Wirtschaftskriminalität	849	85	2	0	0	1	12	2
893100	bei Betrug	484	56	1	0	0	1	9	2
893200	Insolvenzstraftaten gemäß StGB und Nebenstrafrecht	143	7	0	0	0	0	1	0
893300	Wirtschaftskriminalität im Anlage- und Finanzierungsbereich pp.	38	3	0	0	0	0	0	0
893400	Wettbewerbsdelikte	40	4	0	0	0	0	0	0
893500	Wirtschaftskriminalität im Zusammenhang mit Arbeitsverhältnissen	111	8	0	0	0	0	3	0
893600	Betrug und Untreue im Zusammenhang mit Beteiligungen und Kapitalanlagen	27	2	0	0	0	0	0	0
894000	Sexueller Missbrauch von Kindern	341	19	1	0	0	1	0	2
895000	Menschenhandel insgesamt	1	0	0	0	0	0	0	0
896000	Straftaten gegen Bestimmungen zum Schutze der Jugend	24	0	0	0	0	0	0	0
897000	Computerkriminalität	577	40	0	0	0	0	3	0
898000	Straftaten insgesamt auf dem Umwelt- und Verbraucherschutzsektor	526	43	1	0	0	0	2	0
898100	Umweltstraftaten gemäß 29. Abschnitt des StGB	132	14	0	0	0	0	0	0
898200	Sonstige Straftaten nach dem StGB mit Umweltrelevanz	72	10	1	0	0	0	0	0
898300	Straftaten auf dem Umwelt- und Verbraucherschutzsektor gemäß strafrechtlicher Nebengesetze	324	19	0	0	0	0	2	0
899000	Straßenkriminalität	4078	395	16	12	10	30	25	8
899100	Straßenraub	73	11	3	1	0	1	0	0
899200	Straßendiebstahl	1379	170	2	5	3	15	4	7
899500	Sachbeschädigung durch Graffiti insgesamt	262	10	0	1	0	0	0	0
892500	Mord und Totschlag insgesamt	44	12	1	0	0	0	0	0

Schlüssel der Tat	Straftat	Täter insgesamt pro Delikt	Nicht-deutsche Täter pro Delikt	224 Eritrea	125 Bulgarien	164 Tschechische Republik	273 Somalia	998 ungeklärt	430 Georgien
893000	Wirtschaftskriminalität	849	85	0	6	3	0	4	0
893100	bei Betrug	484	56	0	5	3	0	4	0
893200	Insolvenzstraftaten gemäß StGB und Nebenstrafrecht	143	7	0	1	0	0	0	0
893300	Wirtschaftskriminalität im Anlage- und Finanzierungsbereich pp.	38	3	0	0	0	0	0	0
893400	Wettbewerbsdelikte	40	4	0	0	0	0	0	0
893500	Wirtschaftskriminalität im Zusammenhang mit Arbeitsverhältnissen	111	8	0	0	1	0	0	0
893600	Betrug und Untreue im Zusammenhang mit Beteiligungen und Kapitalanlagen	27	2	0	0	0	0	0	0
894000	Sexueller Missbrauch von Kindern	341	19	0	0	1	1	0	0
895000	Menschenhandel insgesamt	1	0	0	0	0	0	0	0
896000	Straftaten gegen Bestimmungen zum Schutze der Jugend	24	0	0	0	0	0	0	0
897000	Computerkriminalität	577	40	0	5	2	0	4	0
898000	Straftaten insgesamt auf dem Umwelt- und Verbraucherschutzsektor	526	43	0	2	0	0	0	0
898100	Umweltstraftaten gemäß 29. Abschnitt des StGB	132	14	0	2	0	0	0	0
898200	Sonstige Straftaten nach dem StGB mit Umweltrelevanz	72	10	0	0	0	0	0	0
898300	Straftaten auf dem Umwelt- und Verbraucherschutzsektor gemäß strafrechtlicher Nebengesetze	324	19	0	0	0	0	0	0
899000	Straßenkriminalität	4078	395	4	7	4	5	2	3
899100	Straßenraub	73	11	0	0	0	0	0	0
899200	Straßendiebstahl	1379	170	2	4	3	0	1	2
899500	Sachbeschädigung durch Graffiti insgesamt	262	10	0	0	0	0	0	0
892500	Mord und Totschlag insgesamt	44	12	0	0	0	0	0	0

Schlüssel der Tat	Straftat	Täter insgesamt pro Delikt	Nicht-deutsche Täter pro Delikt	425 Aserbaidshan	432 Vietnam	285 Tunesien	165 Ungarn	166 Ukraine	444 Kasachstan
893000	Wirtschaftskriminalität	849	85	1	2	0	0	1	0
893100	bei Betrug	484	56	1	0	0	0	1	0
893200	Insolvenzstraftaten gemäß StGB und Nebenstrafrecht	143	7	0	0	0	0	0	0
893300	Wirtschaftskriminalität im Anlage- und Finanzierungsbereich pp.	38	3	0	0	0	0	0	0
893400	Wettbewerbsdelikte	40	4	0	2	0	0	0	0
893500	Wirtschaftskriminalität im Zusammenhang mit Arbeitsverhältnissen	111	8	0	0	0	0	0	0
893600	Betrug und Untreue im Zusammenhang mit Beteiligungen und Kapitalanlagen	27	2	0	0	0	0	0	0
894000	Sexueller Missbrauch von Kindern	341	19	1	0	0	0	0	0
895000	Menschenhandel insgesamt	1	0	0	0	0	0	0	0
896000	Straftaten gegen Bestimmungen zum Schutze der Jugend	24	0	0	0	0	0	0	0
897000	Computerkriminalität	577	40	1	1	0	0	1	2
898000	Straftaten insgesamt auf dem Umwelt- und Verbraucherschutzsektor	526	43	2	0	0	1	0	0
898100	Umweltstraftaten gemäß 29. Abschnitt des StGB	132	14	0	0	0	1	0	0
898200	Sonstige Straftaten nach dem StGB mit Umweltrelevanz	72	10	0	0	0	0	0	0
898300	Straftaten auf dem Umwelt- und Verbraucherschutzsektor gemäß strafrechtlicher Nebengesetze	324	19	2	0	0	0	0	0
899000	Straßenkriminalität	4078	395	8	1	8	5	3	13
899100	Straßenraub	73	11	1	0	0	0	0	1
899200	Straßendiebstahl	1379	170	1	0	3	2	2	2
899500	Sachbeschädigung durch Graffiti insgesamt	262	10	1	1	0	0	0	0
892500	Mord und Totschlag insgesamt	44	12	0	0	0	0	1	0

Schlüssel der Tat	Straftat	Täter insgesamt pro Delikt	Nicht-deutsche Täter pro Delikt	137 Italien	139 Lettland	436 Indien	439 Iran, Islamische Republik	221 Algerien	155 Slowakei
893000	Wirtschaftskriminalität	849	85	4	1	4	0	1	0
893100	bei Betrug	484	56	1	1	0	0	0	0
893200	Insolvenzstraftaten gemäß StGB und Nebenstrafrecht	143	7	3	0	0	0	0	0
893300	Wirtschaftskriminalität im Anlage- und Finanzierungsbereich pp.	38	3	0	0	0	0	0	0
893400	Wettbewerbsdelikte	40	4	0	0	1	0	0	0
893500	Wirtschaftskriminalität im Zusammenhang mit Arbeitsverhältnissen	111	8	1	0	0	0	1	0
893600	Betrug und Untreue im Zusammenhang mit Beteiligungen und Kapitalanlagen	27	2	0	0	0	0	0	0
894000	Sexueller Missbrauch von Kindern	341	19	0	0	0	0	0	0
895000	Menschenhandel insgesamt	1	0	0	0	0	0	0	0
896000	Straftaten gegen Bestimmungen zum Schutze der Jugend	24	0	0	0	0	0	0	0
897000	Computerkriminalität	577	40	1	1	1	1	0	0
898000	Straftaten insgesamt auf dem Umwelt- und Verbraucherschutzsektor	526	43	1	1	2	0	0	0
898100	Umweltstraftaten gemäß 29. Abschnitt des StGB	132	14	0	0	0	0	0	0
898200	Sonstige Straftaten nach dem StGB mit Umweltrelevanz	72	10	0	0	0	0	0	0
898300	Straftaten auf dem Umwelt- und Verbraucherschutzsektor gemäß strafrechtlicher Nebengesetze	324	19	1	1	2	0	0	0
899000	Straßenkriminalität	4078	395	9	6	5	0	3	4
899100	Straßenraub	73	11	0	0	0	0	0	0
899200	Straßendiebstahl	1379	170	3	2	0	0	1	4
899500	Sachbeschädigung durch Graffiti insgesamt	262	10	0	0	0	0	0	0
892500	Mord und Totschlag insgesamt	44	12	0	0	0	0	0	0

Schlüssel der Tat	Straftat	Täter insgesamt pro Delikt	Nicht-deutsche Täter pro Delikt	122 Bosnien und Herzegowina	461 Pakistan	151 Österreich	142 Litauen	451 Libanon	422 Armenien
893000	Wirtschaftskriminalität	849	85	0	4	9	0	1	0
893100	bei Betrug	484	56	0	1	8	0	1	0
893200	Insolvenzstraftaten gemäß StGB und Nebenstrafrecht	143	7	0	0	0	0	0	0
893300	Wirtschaftskriminalität im Anlage- und Finanzierungsbereich pp.	38	3	0	0	1	0	0	0
893400	Wettbewerbsdelikte	40	4	0	1	0	0	0	0
893500	Wirtschaftskriminalität im Zusammenhang mit Arbeitsverhältnissen	111	8	0	1	1	0	0	0
893600	Betrug und Untreue im Zusammenhang mit Beteiligungen und Kapitalanlagen	27	2	0	0	1	0	0	0
894000	Sexueller Missbrauch von Kindern	341	19	0	1	0	0	0	0
895000	Menschenhandel insgesamt	1	0	0	0	0	0	0	0
896000	Straftaten gegen Bestimmungen zum Schutze der Jugend	24	0	0	0	0	0	0	0
897000	Computerkriminalität	577	40	0	0	4	0	0	0
898000	Straftaten insgesamt auf dem Umwelt- und Verbraucherschutzsektor	526	43	0	1	1	1	1	0
898100	Umweltstraftaten gemäß 29. Abschnitt des StGB	132	14	0	0	1	0	0	0
898200	Sonstige Straftaten nach dem StGB mit Umweltrelevanz	72	10	0	0	0	0	0	0
898300	Straftaten auf dem Umwelt- und Verbraucherschutzsektor gemäß strafrechtlicher Nebengesetze	324	19	0	1	0	1	1	0
899000	Straßenkriminalität	4078	395	7	2	4	7	3	4
899100	Straßenraub	73	11	1	0	0	0	0	0
899200	Straßendiebstahl	1379	170	5	0	0	6	1	0
899500	Sachbeschädigung durch Graffiti insgesamt	262	10	0	0	1	0	0	0
892500	Mord und Totschlag insgesamt	44	12	0	0	0	0	0	0

Schlüssel der Tat	Straftat	Täter insgesamt pro Delikt	Nicht-deutsche Täter pro Delikt	134 Griechenland	169 Belarus	158 Schweiz	252 Marokko	997 staatenlos	129 Frankreich
893000	Wirtschaftskriminalität	849	85	1	0	4	0	0	0
893100	bei Betrug	484	56	1	0	2	0	0	0
893200	Insolvenzstraftaten gemäß StGB und Nebenstrafrecht	143	7	0	0	1	0	0	0
893300	Wirtschaftskriminalität im Anlage- und Finanzierungsbereich pp.	38	3	0	0	1	0	0	0
893400	Wettbewerbsdelikte	40	4	0	0	0	0	0	0
893500	Wirtschaftskriminalität im Zusammenhang mit Arbeitsverhältnissen	111	8	0	0	0	0	0	0
893600	Betrug und Untreue im Zusammenhang mit Beteiligungen und Kapitalanlagen	27	2	0	0	1	0	0	0
894000	Sexueller Missbrauch von Kindern	341	19	0	0	1	0	0	0
895000	Menschenhandel insgesamt	1	0	0	0	0	0	0	0
896000	Straftaten gegen Bestimmungen zum Schutze der Jugend	24	0	0	0	0	0	0	0
897000	Computerkriminalität	577	40	0	0	0	0	0	0
898000	Straftaten insgesamt auf dem Umwelt- und Verbraucherschutzsektor	526	43	0	1	0	0	0	0
898100	Umweltstraftaten gemäß 29. Abschnitt des StGB	132	14	0	1	0	0	0	0
898200	Sonstige Straftaten nach dem StGB mit Umweltrelevanz	72	10	0	0	0	0	0	0
898300	Straftaten auf dem Umwelt- und Verbraucherschutzsektor gemäß strafrechtlicher Nebengesetze	324	19	0	0	0	0	0	0
899000	Straßenkriminalität	4078	395	5	8	1	0	2	2
899100	Straßenraub	73	11	0	0	0	0	0	0
899200	Straßendiebstahl	1379	170	0	6	0	0	0	2
899500	Sachbeschädigung durch Graffiti insgesamt	262	10	0	0	0	0	0	0
892500	Mord und Totschlag insgesamt	44	12	0	0	0	0	0	0

Schlüssel der Tat	Straftat	Täter insgesamt pro Delikt	Nicht-deutsche Täter pro Delikt	248 Libysch-Arabische Dschamahirija	146 Moldau, Republik	148 Niederlande	161 Spanien	130 Kroatien	479 China
893000	Wirtschaftskriminalität	849	85	0	0	2	0	1	0
893100	bei Betrug	484	56	0	0	2	0	0	0
893200	Insolvenzstraftaten gemäß StGB und Nebenstrafrecht	143	7	0	0	0	0	0	0
893300	Wirtschaftskriminalität im Anlage- und Finanzierungsbereich pp.	38	3	0	0	0	0	0	0
893400	Wettbewerbsdelikte	40	4	0	0	0	0	0	0
893500	Wirtschaftskriminalität im Zusammenhang mit Arbeitsverhältnissen	111	8	0	0	0	0	0	0
893600	Betrug und Untreue im Zusammenhang mit Beteiligungen und Kapitalanlagen	27	2	0	0	0	0	0	0
894000	Sexueller Missbrauch von Kindern	341	19	0	0	0	0	0	0
895000	Menschenhandel insgesamt	1	0	0	0	0	0	0	0
896000	Straftaten gegen Bestimmungen zum Schutze der Jugend	24	0	0	0	0	0	0	0
897000	Computerkriminalität	577	40	0	0	0	0	0	0
898000	Straftaten insgesamt auf dem Umwelt- und Verbraucherschutzsektor	526	43	0	1	2	0	0	0
898100	Umweltstraftaten gemäß 29. Abschnitt des StGB	132	14	0	0	0	0	0	0
898200	Sonstige Straftaten nach dem StGB mit Umweltrelevanz	72	10	0	1	0	0	0	0
898300	Straftaten auf dem Umwelt- und Verbraucherschutzsektor gemäß strafrechtlicher Nebengesetze	324	19	0	0	2	0	0	0
899000	Straßenkriminalität	4078	395	2	3	0	4	1	0
899100	Straßenraub	73	11	0	0	0	0	0	0
899200	Straßendiebstahl	1379	170	1	0	0	2	0	0
899500	Sachbeschädigung durch Graffiti insgesamt	262	10	0	0	0	0	0	0
892500	Mord und Totschlag insgesamt	44	12	0	0	0	0	0	0

Schlüssel der Tat	Straftat	Täter insgesamt pro Delikt	Nicht-deutsche Täter pro Delikt	368 Vereinigte Staaten von Amerika (USA)	168 Verein. Königreich Großbrit./Nordirland	153 Portugal	351 Kuba	131 Slowenien	232 Nigeria
893000	Wirtschaftskriminalität	849	85	0	3	0	0	4	1
893100	bei Betrug	484	56	0	0	0	0	4	1
893200	Insolvenzstraftaten gemäß StGB und Nebenstrafrecht	143	7	0	0	0	0	0	0
893300	Wirtschaftskriminalität im Anlage- und Finanzierungsbereich pp.	38	3	0	0	0	0	0	0
893400	Wettbewerbsdelikte	40	4	0	0	0	0	0	0
893500	Wirtschaftskriminalität im Zusammenhang mit Arbeitsverhältnissen	111	8	0	0	0	0	0	0
893600	Betrug und Untreue im Zusammenhang mit Beteiligungen und Kapitalanlagen	27	2	0	0	0	0	0	0
894000	Sexueller Missbrauch von Kindern	341	19	0	0	0	0	0	0
895000	Menschenhandel insgesamt	1	0	0	0	0	0	0	0
896000	Straftaten gegen Bestimmungen zum Schutze der Jugend	24	0	0	0	0	0	0	0
897000	Computerkriminalität	577	40	0	0	0	0	0	0
898000	Straftaten insgesamt auf dem Umwelt- und Verbraucherschutzsektor	526	43	0	0	0	0	0	0
898100	Umweltstraftaten gemäß 29. Abschnitt des StGB	132	14	0	0	0	0	0	0
898200	Sonstige Straftaten nach dem StGB mit Umweltrelevanz	72	10	0	0	0	0	0	0
898300	Straftaten auf dem Umwelt- und Verbraucherschutzsektor gemäß strafrechtlicher Nebengesetze	324	19	0	0	0	0	0	0
899000	Straßenkriminalität	4078	395	2	0	5	0	0	0
899100	Straßenraub	73	11	0	0	0	0	0	0
899200	Straßendiebstahl	1379	170	0	0	3	0	0	0
899500	Sachbeschädigung durch Graffiti insgesamt	262	10	0	0	0	0	0	0
892500	Mord und Totschlag insgesamt	44	12	0	0	0	0	0	0

Schlüssel der Tat	Straftat	Täter insgesamt pro Delikt	Nicht-deutsche Täter pro Delikt	262 Kamerun	272 Sierra Leone	460 Bangladesch	476 Thailand	477 Usbekistan	254 Mosambik
893000	Wirtschaftskriminalität	849	85	0	1	0	0	0	0
893100	bei Betrug	484	56	0	0	0	0	0	0
893200	Insolvenzstraftaten gemäß StGB und Nebenstrafrecht	143	7	0	0	0	0	0	0
893300	Wirtschaftskriminalität im Anlage- und Finanzierungsbereich pp.	38	3	0	0	0	0	0	0
893400	Wettbewerbsdelikte	40	4	0	0	0	0	0	0
893500	Wirtschaftskriminalität im Zusammenhang mit Arbeitsverhältnissen	111	8	0	0	0	0	0	0
893600	Betrug und Untreue im Zusammenhang mit Beteiligungen und Kapitalanlagen	27	2	0	0	0	0	0	0
894000	Sexueller Missbrauch von Kindern	341	19	0	0	0	0	0	0
895000	Menschenhandel insgesamt	1	0	0	0	0	0	0	0
896000	Straftaten gegen Bestimmungen zum Schutze der Jugend	24	0	0	0	0	0	0	0
897000	Computerkriminalität	577	40	0	0	0	0	0	0
898000	Straftaten insgesamt auf dem Umwelt- und Verbraucherschutzsektor	526	43	1	0	0	0	0	0
898100	Umweltstraftaten gemäß 29. Abschnitt des StGB	132	14	1	0	0	0	0	0
898200	Sonstige Straftaten nach dem StGB mit Umweltrelevanz	72	10	0	0	0	0	0	0
898300	Straftaten auf dem Umwelt- und Verbraucherschutzsektor gemäß strafrechtlicher Nebengesetze	324	19	0	0	0	0	0	0
899000	Straßenkriminalität	4078	395	0	1	0	0	2	0
899100	Straßenraub	73	11	0	1	0	0	0	0
899200	Straßendiebstahl	1379	170	0	0	0	0	0	0
899500	Sachbeschädigung durch Graffiti insgesamt	262	10	0	0	0	0	0	0
892500	Mord und Totschlag insgesamt	44	12	0	0	0	0	0	0

Schlüssel der Tat	Straftat	Täter insgesamt pro Delikt	Nicht-deutsche Täter pro Delikt	287 Ägypten	450 Kirgisistan	127 Estland	157 Schweden	445 Jordanien	140 Montenegro
893000	Wirtschaftskriminalität	849	85	0	0	0	1	1	0
893100	bei Betrug	484	56	0	0	0	1	0	0
893200	Insolvenzstraftaten gemäß StGB und Nebenstrafrecht	143	7	0	0	0	0	1	0
893300	Wirtschaftskriminalität im Anlage- und Finanzierungsbereich pp.	38	3	0	0	0	0	0	0
893400	Wettbewerbsdelikte	40	4	0	0	0	0	0	0
893500	Wirtschaftskriminalität im Zusammenhang mit Arbeitsverhältnissen	111	8	0	0	0	0	0	0
893600	Betrug und Untreue im Zusammenhang mit Beteiligungen und Kapitalanlagen	27	2	0	0	0	0	0	0
894000	Sexueller Missbrauch von Kindern	341	19	0	0	0	0	0	0
895000	Menschenhandel insgesamt	1	0	0	0	0	0	0	0
896000	Straftaten gegen Bestimmungen zum Schutze der Jugend	24	0	0	0	0	0	0	0
897000	Computerkriminalität	577	40	0	0	1	0	0	0
898000	Straftaten insgesamt auf dem Umwelt- und Verbraucherschutzsektor	526	43	0	0	0	0	0	0
898100	Umweltstraftaten gemäß 29. Abschnitt des StGB	132	14	0	0	0	0	0	0
898200	Sonstige Straftaten nach dem StGB mit Umweltrelevanz	72	10	0	0	0	0	0	0
898300	Straftaten auf dem Umwelt- und Verbraucherschutzsektor gemäß strafrechtlicher Nebengesetze	324	19	0	0	0	0	0	0
899000	Straßenkriminalität	4078	395	0	1	1	0	0	0
899100	Straßenraub	73	11	0	0	0	0	0	0
899200	Straßendiebstahl	1379	170	0	0	0	0	0	0
899500	Sachbeschädigung durch Graffiti insgesamt	262	10	0	0	0	0	0	0
892500	Mord und Totschlag insgesamt	44	12	0	0	0	0	0	0

Schlüssel der Tat	Straftat	Täter insgesamt pro Delikt	Nicht-deutsche Täter pro Delikt	327 Brasilien	999 ohne Angabe	124 Belgien	135 Irland	238 Ghana	245 Kongo
893000	Wirtschaftskriminalität	849	85	0	0	0	0	0	0
893100	bei Betrug	484	56	0	0	0	0	0	0
893200	Insolvenzstraftaten gemäß StGB und Nebenstrafrecht	143	7	0	0	0	0	0	0
893300	Wirtschaftskriminalität im Anlage- und Finanzierungsbereich pp.	38	3	0	0	0	0	0	0
893400	Wettbewerbsdelikte	40	4	0	0	0	0	0	0
893500	Wirtschaftskriminalität im Zusammenhang mit Arbeitsverhältnissen	111	8	0	0	0	0	0	0
893600	Betrug und Untreue im Zusammenhang mit Beteiligungen und Kapitalanlagen	27	2	0	0	0	0	0	0
894000	Sexueller Missbrauch von Kindern	341	19	0	0	0	0	0	0
895000	Menschenhandel insgesamt	1	0	0	0	0	0	0	0
896000	Straftaten gegen Bestimmungen zum Schutze der Jugend	24	0	0	0	0	0	0	0
897000	Computerkriminalität	577	40	0	0	0	0	0	0
898000	Straftaten insgesamt auf dem Umwelt- und Verbraucherschutzsektor	526	43	0	0	0	0	0	0
898100	Umweltstraftaten gemäß 29. Abschnitt des StGB	132	14	0	0	0	0	0	0
898200	Sonstige Straftaten nach dem StGB mit Umweltrelevanz	72	10	0	0	0	0	0	0
898300	Straftaten auf dem Umwelt- und Verbraucherschutzsektor gemäß strafrechtlicher Nebengesetze	324	19	0	0	0	0	0	0
899000	Straßenkriminalität	4078	395	0	0	0	0	0	0
899100	Straßenraub	73	11	0	0	0	0	0	0
899200	Straßendiebstahl	1379	170	0	0	0	0	0	0
899500	Sachbeschädigung durch Graffiti insgesamt	262	10	0	0	0	0	0	0
892500	Mord und Totschlag insgesamt	44	12	0	0	0	0	0	0

Schlüssel der Tat	Straftat	Täter insgesamt pro Delikt	Nicht-deutsche Täter pro Delikt	251 Mali	441 Israel	467 Korea (Republik)	126 Dänemark	149 Norwegen	237 Gambia
893000	Wirtschaftskriminalität	849	85	0	0	0	0	0	0
893100	bei Betrug	484	56	0	0	0	0	0	0
893200	Insolvenzstraftaten gemäß StGB und Nebenstrafrecht	143	7	0	0	0	0	0	0
893300	Wirtschaftskriminalität im Anlage- und Finanzierungsbereich pp.	38	3	0	0	0	0	0	0
893400	Wettbewerbsdelikte	40	4	0	0	0	0	0	0
893500	Wirtschaftskriminalität im Zusammenhang mit Arbeitsverhältnissen	111	8	0	0	0	0	0	0
893600	Betrug und Untreue im Zusammenhang mit Beteiligungen und Kapitalanlagen	27	2	0	0	0	0	0	0
894000	Sexueller Missbrauch von Kindern	341	19	0	0	0	0	0	0
895000	Menschenhandel insgesamt	1	0	0	0	0	0	0	0
896000	Straftaten gegen Bestimmungen zum Schutze der Jugend	24	0	0	0	0	0	0	0
897000	Computerkriminalität	577	40	0	0	0	0	0	0
898000	Straftaten insgesamt auf dem Umwelt- und Verbraucherschutzsektor	526	43	0	0	1	3	0	0
898100	Umweltstraftaten gemäß 29. Abschnitt des StGB	132	14	0	0	0	0	0	0
898200	Sonstige Straftaten nach dem StGB mit Umweltrelevanz	72	10	0	0	1	0	0	0
898300	Straftaten auf dem Umwelt- und Verbraucherschutzsektor gemäß strafrechtlicher Nebengesetze	324	19	0	0	0	3	0	0
899000	Straßenkriminalität	4078	395	0	1	0	0	0	0
899100	Straßenraub	73	11	0	0	0	0	0	0
899200	Straßendiebstahl	1379	170	0	0	0	0	0	0
899500	Sachbeschädigung durch Graffiti insgesamt	262	10	0	0	0	0	0	0
892500	Mord und Totschlag insgesamt	44	12	0	0	0	0	0	0

Schlüssel der Tat	Straftat	Täter insgesamt pro Delikt	Nicht-deutsche Täter pro Delikt	243 Kenia	259 Guinea-Bissau	437 Indonesien	469 Vereinigte Arabische Emirate	470 Tadschikistan	472 Saudi-Arabien
893000	Wirtschaftskriminalität	849	85	0	0	0	0	0	0
893100	bei Betrug	484	56	0	0	0	0	0	0
893200	Insolvenzstraftaten gemäß StGB und Nebenstrafrecht	143	7	0	0	0	0	0	0
893300	Wirtschaftskriminalität im Anlage- und Finanzierungsbereich pp.	38	3	0	0	0	0	0	0
893400	Wettbewerbsdelikte	40	4	0	0	0	0	0	0
893500	Wirtschaftskriminalität im Zusammenhang mit Arbeitsverhältnissen	111	8	0	0	0	0	0	0
893600	Betrug und Untreue im Zusammenhang mit Beteiligungen und Kapitalanlagen	27	2	0	0	0	0	0	0
894000	Sexueller Missbrauch von Kindern	341	19	0	0	0	0	0	0
895000	Menschenhandel insgesamt	1	0	0	0	0	0	0	0
896000	Straftaten gegen Bestimmungen zum Schutze der Jugend	24	0	0	0	0	0	0	0
897000	Computerkriminalität	577	40	0	0	0	0	0	0
898000	Straftaten insgesamt auf dem Umwelt- und Verbraucherschutzsektor	526	43	0	0	0	0	0	0
898100	Umweltstraftaten gemäß 29. Abschnitt des StGB	132	14	0	0	0	0	0	0
898200	Sonstige Straftaten nach dem StGB mit Umweltrelevanz	72	10	0	0	0	0	0	0
898300	Straftaten auf dem Umwelt- und Verbraucherschutzsektor gemäß strafrechtlicher Nebengesetze	324	19	0	0	0	0	0	0
899000	Straßenkriminalität	4078	395	1	0	0	1	0	0
899100	Straßenraub	73	11	0	0	0	0	0	0
899200	Straßendiebstahl	1379	170	1	0	0	0	0	0
899500	Sachbeschädigung durch Graffiti insgesamt	262	10	0	0	0	0	0	0
892500	Mord und Totschlag insgesamt	44	12	1	0	0	0	0	0

Schlüssel der Tat	Straftat	Täter insgesamt pro Delikt	Nicht-deutsche Täter pro Delikt	225 Äthiopien	255 Niger	263 Südafrika	265 Ruanda	332 Chile	367 Venezuela
893000	Wirtschaftskriminalität	849	85	0	0	0	0	0	0
893100	bei Betrug	484	56	0	0	0	0	0	0
893200	Insolvenzstraftaten gemäß StGB und Nebenstrafrecht	143	7	0	0	0	0	0	0
893300	Wirtschaftskriminalität im Anlage- und Finanzierungsbereich pp.	38	3	0	0	0	0	0	0
893400	Wettbewerbsdelikte	40	4	0	0	0	0	0	0
893500	Wirtschaftskriminalität im Zusammenhang mit Arbeitsverhältnissen	111	8	0	0	0	0	0	0
893600	Betrug und Untreue im Zusammenhang mit Beteiligungen und Kapitalanlagen	27	2	0	0	0	0	0	0
894000	Sexueller Missbrauch von Kindern	341	19	0	0	0	0	0	0
895000	Menschenhandel insgesamt	1	0	0	0	0	0	0	0
896000	Straftaten gegen Bestimmungen zum Schutze der Jugend	24	0	0	0	0	0	0	0
897000	Computerkriminalität	577	40	0	0	0	0	0	0
898000	Straftaten insgesamt auf dem Umwelt- und Verbraucherschutzsektor	526	43	0	0	0	0	0	0
898100	Umweltstraftaten gemäß 29. Abschnitt des StGB	132	14	0	0	0	0	0	0
898200	Sonstige Straftaten nach dem StGB mit Umweltrelevanz	72	10	0	0	0	0	0	0
898300	Straftaten auf dem Umwelt- und Verbraucherschutzsektor gemäß strafrechtlicher Nebengesetze	324	19	0	0	0	0	0	0
899000	Straßenkriminalität	4078	395	0	0	0	0	0	0
899100	Straßenraub	73	11	0	0	0	0	0	0
899200	Straßendiebstahl	1379	170	0	0	0	0	0	0
899500	Sachbeschädigung durch Graffiti insgesamt	262	10	0	0	0	0	0	0
892500	Mord und Totschlag insgesamt	44	12	0	0	0	0	0	0

Schlüssel der Tat	Straftat	Täter insgesamt pro Delikt	Nicht-deutsche Täter pro Delikt	458 Nepal	223 Angola	231 Cote d'Ivoire (Elfenbeinküste)	258 Burkina Faso	323 Argentinien	333 Dominica
893000	Wirtschaftskriminalität	849	85	0	0	0	0	0	0
893100	bei Betrug	484	56	0	0	0	0	0	0
893200	Insolvenzstraftaten gemäß StGB und Nebenstrafrecht	143	7	0	0	0	0	0	0
893300	Wirtschaftskriminalität im Anlage- und Finanzierungsbereich pp.	38	3	0	0	0	0	0	0
893400	Wettbewerbsdelikte	40	4	0	0	0	0	0	0
893500	Wirtschaftskriminalität im Zusammenhang mit Arbeitsverhältnissen	111	8	0	0	0	0	0	0
893600	Betrug und Untreue im Zusammenhang mit Beteiligungen und Kapitalanlagen	27	2	0	0	0	0	0	0
894000	Sexueller Missbrauch von Kindern	341	19	0	0	0	0	0	0
895000	Menschenhandel insgesamt	1	0	0	0	0	0	0	0
896000	Straftaten gegen Bestimmungen zum Schutze der Jugend	24	0	0	0	0	0	0	0
897000	Computerkriminalität	577	40	0	0	0	0	0	0
898000	Straftaten insgesamt auf dem Umwelt- und Verbraucherschutzsektor	526	43	0	0	0	0	0	0
898100	Umweltstraftaten gemäß 29. Abschnitt des StGB	132	14	0	0	0	0	0	0
898200	Sonstige Straftaten nach dem StGB mit Umweltrelevanz	72	10	0	0	0	0	0	0
898300	Straftaten auf dem Umwelt- und Verbraucherschutzsektor gemäß strafrechtlicher Nebengesetze	324	19	0	0	0	0	0	0
899000	Straßenkriminalität	4078	395	0	0	0	0	0	0
899100	Straßenraub	73	11	0	0	0	0	0	0
899200	Straßendiebstahl	1379	170	0	0	0	0	0	0
899500	Sachbeschädigung durch Graffiti insgesamt	262	10	0	0	0	0	0	0
892500	Mord und Totschlag insgesamt	44	12	0	0	0	0	0	0

Schlüssel der Tat	Straftat	Täter insgesamt pro Delikt	Nicht-deutsche Täter pro Delikt	335 Dominikanische Republik	345 Guatemala	348 Kanada	349 Kolumbien	434 Korea (Demokratische Volksrepublik)	457 Mongolei
893000	Wirtschaftskriminalität	849	85	0	1	0	0	0	0
893100	bei Betrug	484	56	0	1	0	0	0	0
893200	Insolvenzstraftaten gemäß StGB und Nebenstrafrecht	143	7	0	0	0	0	0	0
893300	Wirtschaftskriminalität im Anlage- und Finanzierungsbereich pp.	38	3	0	0	0	0	0	0
893400	Wettbewerbsdelikte	40	4	0	0	0	0	0	0
893500	Wirtschaftskriminalität im Zusammenhang mit Arbeitsverhältnissen	111	8	0	0	0	0	0	0
893600	Betrug und Untreue im Zusammenhang mit Beteiligungen und Kapitalanlagen	27	2	0	0	0	0	0	0
894000	Sexueller Missbrauch von Kindern	341	19	0	0	0	0	0	0
895000	Menschenhandel insgesamt	1	0	0	0	0	0	0	0
896000	Straftaten gegen Bestimmungen zum Schutze der Jugend	24	0	0	0	0	0	0	0
897000	Computerkriminalität	577	40	0	0	0	0	0	0
898000	Straftaten insgesamt auf dem Umwelt- und Verbraucherschutzsektor	526	43	0	0	0	0	0	0
898100	Umweltstraftaten gemäß 29. Abschnitt des StGB	132	14	0	0	0	0	0	0
898200	Sonstige Straftaten nach dem StGB mit Umweltrelevanz	72	10	0	0	0	0	0	0
898300	Straftaten auf dem Umwelt- und Verbraucherschutzsektor gemäß strafrechtlicher Nebengesetze	324	19	0	0	0	0	0	0
899000	Straßenkriminalität	4078	395	1	0	0	1	0	0
899100	Straßenraub	73	11	0	0	0	0	0	0
899200	Straßendiebstahl	1379	170	1	0	0	0	0	0
899500	Sachbeschädigung durch Graffiti insgesamt	262	10	0	0	0	0	0	0
892500	Mord und Totschlag insgesamt	44	12	0	0	0	0	0	0

Schlüssel der Tat	Straftat	Täter insgesamt pro Delikt	Nicht-deutsche Täter pro Delikt	524 Salomonen	128 Finnland	143 Luxemburg	145 Malta	229 Benin	233 Simbabwe
893000	Wirtschaftskriminalität	849	85	0	1	0	0	0	0
893100	bei Betrug	484	56	0	1	0	0	0	0
893200	Insolvenzstraftaten gemäß StGB und Nebenstrafrecht	143	7	0	0	0	0	0	0
893300	Wirtschaftskriminalität im Anlage- und Finanzierungsbereich pp.	38	3	0	0	0	0	0	0
893400	Wettbewerbsdelikte	40	4	0	0	0	0	0	0
893500	Wirtschaftskriminalität im Zusammenhang mit Arbeitsverhältnissen	111	8	0	0	0	0	0	0
893600	Betrug und Untreue im Zusammenhang mit Beteiligungen und Kapitalanlagen	27	2	0	0	0	0	0	0
894000	Sexueller Missbrauch von Kindern	341	19	0	0	0	0	0	0
895000	Menschenhandel insgesamt	1	0	0	0	0	0	0	0
896000	Straftaten gegen Bestimmungen zum Schutze der Jugend	24	0	0	0	0	0	0	0
897000	Computerkriminalität	577	40	0	0	0	0	0	0
898000	Straftaten insgesamt auf dem Umwelt- und Verbraucherschutzsektor	526	43	0	0	0	0	0	0
898100	Umweltstraftaten gemäß 29. Abschnitt des StGB	132	14	0	0	0	0	0	0
898200	Sonstige Straftaten nach dem StGB mit Umweltrelevanz	72	10	0	0	0	0	0	0
898300	Straftaten auf dem Umwelt- und Verbraucherschutzsektor gemäß strafrechtlicher Nebengesetze	324	19	0	0	0	0	0	0
899000	Straßenkriminalität	4078	395	0	0	0	0	0	0
899100	Straßenraub	73	11	0	0	0	0	0	0
899200	Straßendiebstahl	1379	170	0	0	0	0	0	0
899500	Sachbeschädigung durch Graffiti insgesamt	262	10	0	0	0	0	0	0
892500	Mord und Totschlag insgesamt	44	12	0	0	0	0	0	0

Schlüssel der Tat	Straftat	Täter insgesamt pro Delikt	Nicht-deutsche Täter pro Delikt	239 Mauretanien	267 Namibia	269 Senegal	277 Sudan	284 Tschad	334 Costa Rica
893000	Wirtschaftskriminalität	849	85	0	0	0	0	0	0
893100	bei Betrug	484	56	0	0	0	0	0	0
893200	Insolvenzstraftaten gemäß StGB und Nebenstrafrecht	143	7	0	0	0	0	0	0
893300	Wirtschaftskriminalität im Anlage- und Finanzierungsbereich pp.	38	3	0	0	0	0	0	0
893400	Wettbewerbsdelikte	40	4	0	0	0	0	0	0
893500	Wirtschaftskriminalität im Zusammenhang mit Arbeitsverhältnissen	111	8	0	0	0	0	0	0
893600	Betrug und Untreue im Zusammenhang mit Beteiligungen und Kapitalanlagen	27	2	0	0	0	0	0	0
894000	Sexueller Missbrauch von Kindern	341	19	0	0	0	0	0	0
895000	Menschenhandel insgesamt	1	0	0	0	0	0	0	0
896000	Straftaten gegen Bestimmungen zum Schutze der Jugend	24	0	0	0	0	0	0	0
897000	Computerkriminalität	577	40	0	0	0	0	0	0
898000	Straftaten insgesamt auf dem Umwelt- und Verbraucherschutzsektor	526	43	0	0	0	0	0	0
898100	Umweltstraftaten gemäß 29. Abschnitt des StGB	132	14	0	0	0	0	0	0
898200	Sonstige Straftaten nach dem StGB mit Umweltrelevanz	72	10	0	0	0	0	0	0
898300	Straftaten auf dem Umwelt- und Verbraucherschutzsektor gemäß strafrechtlicher Nebengesetze	324	19	0	0	0	0	0	0
899000	Straßenkriminalität	4078	395	0	0	0	0	1	0
899100	Straßenraub	73	11	0	0	0	0	0	0
899200	Straßendiebstahl	1379	170	0	0	0	0	0	0
899500	Sachbeschädigung durch Graffiti insgesamt	262	10	0	0	0	0	0	0
892500	Mord und Totschlag insgesamt	44	12	0	0	0	0	0	0

Schlüssel der Tat	Straftat	Täter insgesamt pro Delikt	Nicht-deutsche Täter pro Delikt	336 Ecuador	347 Honduras	353 Mexiko	359 Paraguay	361 Peru	431 Sri Lanka
893000	Wirtschaftskriminalität	849	85	0	0	0	0	0	0
893100	bei Betrug	484	56	0	0	0	0	0	0
893200	Insolvenzstraftaten gemäß StGB und Nebenstrafrecht	143	7	0	0	0	0	0	0
893300	Wirtschaftskriminalität im Anlage- und Finanzierungsbereich pp.	38	3	0	0	0	0	0	0
893400	Wettbewerbsdelikte	40	4	0	0	0	0	0	0
893500	Wirtschaftskriminalität im Zusammenhang mit Arbeitsverhältnissen	111	8	0	0	0	0	0	0
893600	Betrug und Untreue im Zusammenhang mit Beteiligungen und Kapitalanlagen	27	2	0	0	0	0	0	0
894000	Sexueller Missbrauch von Kindern	341	19	0	0	0	0	0	0
895000	Menschenhandel insgesamt	1	0	0	0	0	0	0	0
896000	Straftaten gegen Bestimmungen zum Schutze der Jugend	24	0	0	0	0	0	0	0
897000	Computerkriminalität	577	40	0	0	0	0	0	0
898000	Straftaten insgesamt auf dem Umwelt- und Verbraucherschutzsektor	526	43	0	0	0	0	0	0
898100	Umweltstraftaten gemäß 29. Abschnitt des StGB	132	14	0	0	0	0	0	0
898200	Sonstige Straftaten nach dem StGB mit Umweltrelevanz	72	10	0	0	0	0	0	0
898300	Straftaten auf dem Umwelt- und Verbraucherschutzsektor gemäß strafrechtlicher Nebengesetze	324	19	0	0	0	0	0	0
899000	Straßenkriminalität	4078	395	1	0	0	0	0	0
899100	Straßenraub	73	11	0	0	0	0	0	0
899200	Straßendiebstahl	1379	170	0	0	0	0	0	0
899500	Sachbeschädigung durch Graffiti insgesamt	262	10	0	0	0	0	0	0
892500	Mord und Totschlag insgesamt	44	12	0	0	0	0	0	0

Schlüssel der Tat	Straftat	Täter insgesamt pro Delikt	Nicht-deutsche Täter pro Delikt	442 Japan	446 Kambodscha	449 Laos, Demokratische Volksrepublik	462 Philippinen	471 Turkmenistan	523 Australien
893000	Wirtschaftskriminalität	849	85	0	0	1	0	0	0
893100	bei Betrug	484	56	0	0	1	0	0	0
893200	Insolvenzstraftaten gemäß StGB und Nebenstrafrecht	143	7	0	0	0	0	0	0
893300	Wirtschaftskriminalität im Anlage- und Finanzierungsbereich pp.	38	3	0	0	0	0	0	0
893400	Wettbewerbsdelikte	40	4	0	0	0	0	0	0
893500	Wirtschaftskriminalität im Zusammenhang mit Arbeitsverhältnissen	111	8	0	0	0	0	0	0
893600	Betrug und Untreue im Zusammenhang mit Beteiligungen und Kapitalanlagen	27	2	0	0	0	0	0	0
894000	Sexueller Missbrauch von Kindern	341	19	0	0	0	0	0	0
895000	Menschenhandel insgesamt	1	0	0	0	0	0	0	0
896000	Straftaten gegen Bestimmungen zum Schutze der Jugend	24	0	0	0	0	0	0	0
897000	Computerkriminalität	577	40	0	0	0	0	0	0
898000	Straftaten insgesamt auf dem Umwelt- und Verbraucherschutzsektor	526	43	0	0	0	0	0	0
898100	Umweltstraftaten gemäß 29. Abschnitt des StGB	132	14	0	0	0	0	0	0
898200	Sonstige Straftaten nach dem StGB mit Umweltrelevanz	72	10	0	0	0	0	0	0
898300	Straftaten auf dem Umwelt- und Verbraucherschutzsektor gemäß strafrechtlicher Nebengesetze	324	19	0	0	0	0	0	0
899000	Straßenkriminalität	4078	395	1	0	0	0	0	0
899100	Straßenraub	73	11	0	0	0	0	0	0
899200	Straßendiebstahl	1379	170	0	0	0	0	0	0
899500	Sachbeschädigung durch Graffiti insgesamt	262	10	0	0	0	0	0	0
892500	Mord und Totschlag insgesamt	44	12	0	0	0	0	0	0

Schlüssel der Tat	Straftat	Täter insgesamt pro Delikt	Nicht-deutsche Täter pro Delikt	536 Neuseeland	538 Papua-Neuguinea	283 Togo
893000	Wirtschaftskriminalität	849	85	0	0	0
893100	bei Betrug	484	56	0	0	0
893200	Insolvenzstraftaten gemäß StGB und Nebenstrafrecht	143	7	0	0	0
893300	Wirtschaftskriminalität im Anlage- und Finanzierungsbereich pp.	38	3	0	0	0
893400	Wettbewerbsdelikte	40	4	0	0	0
893500	Wirtschaftskriminalität im Zusammenhang mit Arbeitsverhältnissen	111	8	0	0	0
893600	Betrug und Untreue im Zusammenhang mit Beteiligungen und Kapitalanlagen	27	2	0	0	0
894000	Sexueller Missbrauch von Kindern	341	19	0	0	0
895000	Menschenhandel insgesamt	1	0	0	0	0
896000	Straftaten gegen Bestimmungen zum Schutze der Jugend	24	0	0	0	0
897000	Computerkriminalität	577	40	0	0	0
898000	Straftaten insgesamt auf dem Umwelt- und Verbraucherschutzsektor	526	43	0	0	0
898100	Umweltstraftaten gemäß 29. Abschnitt des StGB	132	14	0	0	0
898200	Sonstige Straftaten nach dem StGB mit Umweltrelevanz	72	10	0	0	0
898300	Straftaten auf dem Umwelt- und Verbraucherschutzsektor gemäß strafrechtlicher Nebengesetze	324	19	0	0	0
899000	Straßenkriminalität	4078	395	0	0	0
899100	Straßenraub	73	11	0	0	0
899200	Straßendiebstahl	1379	170	0	0	0
899500	Sachbeschädigung durch Graffiti insgesamt	262	10	0	0	0
892500	Mord und Totschlag insgesamt	44	12	0	0	0

Tabelle 091

Aufgliederung der Opfer nach Alter und Geschlecht

In der Tabelle werden Angaben über die Opfer bei den im Straftatenkatalog mit „O“ gekennzeichneten Straftaten(-gruppen) für vollendete und versuchte Taten sowie insgesamt ausgedruckt.

Die Opferangaben sind nach Altersgruppen und Geschlecht ausgewiesen.

Die Polizeiliche Kriminalstatistik erfasst unter Opfer eine natürliche Person, gegen die sich eine mit Strafe bedrohte, versuchte oder vollendete Handlung unmittelbar richtet.

Liste:
Beschreibung: B-091; Nullwerte=aus
Auswertebereich: Opfer nach Alter und Geschlecht - nur Opfer - Auflistung nach Delikten - nur Obergruppen - Sonstige - Opfer/Geschädigte u. Fall
Auswertezeitraum: Thüringen insgesamt; Hierarchie=an - ungefiltert
Filter: Januar 2015 - Dezember 2015
keine Einschränkung

Details:

Schlüssel der Tat	Straftat		Delikte Gesamtzahl	Opfer			Kinder				Jugendliche		Heranwachsende		Erwachsene					
				Insgesamt	männlich	weiblich	bis unter 6		6 bis unter 14		14 bis unter 18		18 bis unter 21		21 bis unter 60		60 und älter			
							männlich	weiblich	männlich	weiblich	männlich	weiblich	männlich	weiblich	männlich	weiblich	männlich	weiblich		
1	2	3	4	5	6	7	8	9	10	11	12	13	14	15	16	17	18	19		
64	-----	Straftaten insgesamt	Vollendet: Versucht: Insges.:	21.590 1.093 22.683	24.293 1.262 25.555	14.280 816 15.096	10.013 446 10.459	155 13 168	137 10 147	795 39 834	830 32 862	1.087 48 1.135	923 38 961	1.001 53 1.054	620 26 646	10.292 609 10.901	6.680 293 6.973	950 54 1.004	823 47 870	
4	000000	Straftaten gegen das Leben	Vollendet: Versucht: Insges.:	58 28 86	60 31 91	31 20 51	29 11 40	4 0 4	2 0 2	0 0 0	0 1 1	0 0 0	0 1 0	0 2 3	0 0 0	6 15 21	12 9 21	20 2 22	15 1 16	
4	010000	Mord § 211 StGB	Vollendet: Versucht: Insges.:	3 4 7	4 6 10	1 5 6	3 1 4	0 0 0	0 0 0	0 0 0	0 0 0	0 0 0	0 0 0	0 0 0	0 0 0	0 5 5	1 1 2	1 0 1	2 0 2	
64	011000	Mord im Zusammenhang mit Raubdelikten	Vollendet: Versucht: Insges.:	1 1 2	1 1 2	1 0 1	0 1 1	0 0 0	0 0 0	0 0 0	0 0 0	0 0 0	0 0 0	0 0 0	0 0 0	0 0 0	0 1 1	0 0 1	0 0 1	0 0 0
64	012000	Mord im Zusammenhang mit Sexualdelikten	Vollendet: Versucht: Insges.:	1 0 1	1 0 1	0 0 0	1 0 1	0 0 0	0 0 0	0 0 0	0 0 0	0 0 0	0 0 0	0 0 0	0 0 0	0 0 0	0 0 0	0 0 0	0 0 0	1 0 1
4	020000	Totschlag und Tötung auf Verlangen §§ 212, 213, 216 StGB	Vollendet: Versucht: Insges.:	9 24 33	9 25 34	3 15 18	6 10 16	2 0 2	1 0 1	0 0 0	0 1 1	0 0 0	0 2 2	0 0 0	0 0 0	0 10 11	4 8 12	0 2 2	1 2 2	1 1 2
64	030000	Fahrlässige Tötung - nicht i.V.m. Verkehrsunfall - gemäß § 222 StGB	Vollendet: Versucht: Insges.:	46 0 46	47 0 47	27 0 27	20 0 20	2 0 2	1 0 1	0 0 0	0 0 0	0 0 0	0 0 0	1 0 1	0 0 0	5 0 5	7 0 7	19 0 19	12 0 12	
4	100000	Straftaten gegen die sexuelle Selbstbestimmung	Vollendet: Versucht: Insges.:	945 39 984	1.049 43 1.092	203 10 213	846 33 879	21 1 22	41 2 43	87 5 92	318 10 328	36 2 38	138 8 146	9 0 9	44 1 45	41 2 43	278 12 290	9 0 9	27 0 27	
4	110000	Straftaten gegen die sexuelle Selbstbestimmung unter Gewaltausübung oder Ausnutzen eines Abhängigkeitsverhältnisses §§ 174, 174a, 174b, 174c, 177, 178 StGB	Vollendet: Versucht: Insges.:	335 20 355	341 21 362	43 2 45	298 19 317	0 0 0	1 0 1	3 0 3	7 1 8	12 1 13	75 5 80	5 0 5	34 1 35	22 1 23	173 12 185	1 0 1	8 0 8	
4	111000	Vergewaltigung und sexuelle Nötigung §§ 177 Abs. 2, 3 und 4, 178 StGB	Vollendet: Versucht: Insges.:	126 5 131	127 5 132	9 0 9	118 5 123	0 0 0	0 0 0	1 0 1	4 0 4	4 0 4	24 1 25	0 0 0	13 0 13	3 0 3	73 4 77	1 0 1	4 0 4	
64	111100	Vergewaltigung/sexuelle Nötigung überfallartig (Einzeltäter) gemäß § 177 Abs. 2 Nr. 1, Abs. 3 und 4 StGB	Vollendet: Versucht: Insges.:	79 3 82	80 3 83	6 0 6	74 3 77	0 0 0	0 0 0	1 0 1	2 0 2	12 0 12	0 0 0	0 0 0	9 0 9	3 0 3	48 3 51	1 0 1	4 0 4	
64	111200	Vergewaltigung/sexuelle Nötigung überfallartig (durch Gruppen) gemäß § 177 Abs. 2 Nr. 2 StGB	Vollendet: Versucht: Insges.:	11 0 11	11 0 11	1 0 1	10 0 10	0 0 0	0 0 0	1 0 1	2 0 2	0 0 0	3 0 3	0 0 0	0 0 0	0 0 0	5 0 5	0 0 0	0 0 0	
64	111300	Vergewaltigung/sexuelle Nötigung durch Gruppen gemäß § 177 Abs. 2 Nr. 2 StGB	Vollendet: Versucht: Insges.:	3 0 3	3 0 3	1 0 1	2 0 2	0 0 0	0 0 0	0 0 0	0 0 0	1 0 1	0 0 0	0 0 0	0 0 0	0 0 0	2 0 2	0 0 0	0 0 0	
64	111400	Sonstige Straftaten gemäß § 177 Abs. 2 Nr. 1, Abs. 3 und 4 StGB	Vollendet: Versucht: Insges.:	33 2 35	33 2 35	1 0 1	32 2 34	0 0 0	0 0 0	1 0 1	1 0 1	9 1 10	0 0 0	4 0 4	0 0 0	18 1 19	0 0 0	0 0 0	0 0 0	
64	112000	Sonstige sexuelle Nötigung gemäß § 177 Abs. 1 und Abs. 5 StGB	Vollendet: Versucht: Insges.:	189 13 202	194 14 208	30 1 31	164 13 177	0 0 0	1 0 1	2 0 2	3 1 4	6 0 6	41 3 44	4 0 4	17 1 18	18 1 19	98 8 106	0 0 0	4 0 4	

Schlüssel der Tat	Straftat		Delikte Gesamtzahl	Opfer			Kinder				Jugendliche		Heranwachsende		Erwachsene				
				Insgesamt	männlich	weiblich	bis unter 6		6 bis unter 14		14 bis unter 18		18 bis unter 21		21 bis unter 60		60 und älter		
							männlich	weiblich	männlich	weiblich	männlich	weiblich	männlich	weiblich	männlich	weiblich	männlich	weiblich	
1	2	3	4	5	6	7	8	9	10	11	12	13	14	15	16	17	18	19	
4	113000	Sexueller Missbrauch von Schutzbefohlenen pp., unter Ausnutzung einer Amtsstellung oder eines Vertrauensverhältnisses §§ 174, 174a-c StGB	Vollendet: Versucht: Insges.:	20 2 22	20 2 22	4 1 5	16 1 17	0 0 0	0 0 0	0 0 0	0 0 0	2 1 3	10 1 11	1 0 1	4 0 4	1 0 1	2 0 2	0 0 0	0 0 0
4	130000	Sexueller Missbrauch §§ 176, 176a, 176b, 179, 182, 183, 183a StGB	Vollendet: Versucht: Insges.:	594 19 613	692 22 714	155 8 163	537 14 551	21 1 22	40 2 42	84 5 89	311 9 320	19 1 20	63 3 66	4 0 4	7 0 7	19 1 20	97 0 97	8 0 8	19 0 19
4	131000	Sexueller Missbrauch von Kindern §§ 176, 176a, 176b StGB	Vollendet: Versucht: Insges.:	385 15 400	453 17 470	104 6 110	349 11 360	20 1 21	39 2 41	84 5 89	310 9 319	0 0 0	0 0 0	0 0 0	0 0 0	0 0 0	0 0 0	0 0 0	0 0 0
64	131100	Sexuelle Handlungen gemäß § 176 Abs. 1 und 2 StGB	Vollendet: Versucht: Insges.:	178 13 191	191 15 206	40 4 44	151 11 162	8 1 9	21 2 23	32 3 35	130 9 139	0 0 0	0 0 0	0 0 0	0 0 0	0 0 0	0 0 0	0 0 0	0 0 0
64	131200	Exhibitionistische/sexuelle Handlungen vor Kindern gemäß § 176 Abs. 4 Nr. 1 StGB	Vollendet: Versucht: Insges.:	30 1 31	49 1 50	9 1 10	40 0 40	1 0 1	2 0 2	8 1 9	38 0 38	0 0 0	0 0 0	0 0 0	0 0 0	0 0 0	0 0 0	0 0 0	0 0 0
64	131300	Sexuelle Handlungen gemäß § 176 Abs. 4 Nr. 2 StGB	Vollendet: Versucht: Insges.:	20 0 20	26 0 26	5 0 5	21 0 21	2 0 2	0 0 0	3 0 3	21 0 21	0 0 0	0 0 0	0 0 0	0 0 0	0 0 0	0 0 0	0 0 0	0 0 0
64	131400	Einwirken auf Kinder gemäß § 176 Abs. 4 Nr. 3 und 4 StGB	Vollendet: Versucht: Insges.:	41 0 41	51 0 51	15 0 15	36 0 36	2 0 2	1 0 1	13 0 13	35 0 35	0 0 0	0 0 0	0 0 0	0 0 0	0 0 0	0 0 0	0 0 0	0 0 0
64	131500	Vollzug des Beischlafs mit einem Kind oder Vornahme einer ähnlichen sexuellen Handlung gemäß § 176a Abs. 2 Nr. 1 StGB	Vollendet: Versucht: Insges.:	3 0 3	5 0 5	2 0 2	3 0 3	0 0 0	0 0 0	2 0 2	3 0 3	0 0 0	0 0 0	0 0 0	0 0 0	0 0 0	0 0 0	0 0 0	0 0 0
64	131600	Schwerer sexueller Missbrauch von Kindern zur Herstellung und Verbreitung pornographischer Schriften gemäß § 176a Abs. 3 StGB	Vollendet: Versucht: Insges.:	6 0 6	7 0 7	3 0 3	4 0 4	1 0 1	1 0 1	2 0 2	3 0 3	0 0 0	0 0 0	0 0 0	0 0 0	0 0 0	0 0 0	0 0 0	0 0 0
64	131700	Sonstiger schwerer sexueller Missbrauch von Kindern gemäß § 176a StGB	Vollendet: Versucht: Insges.:	95 1 96	111 1 112	27 1 28	84 0 84	4 0 4	14 0 14	23 1 24	70 0 70	0 0 0	0 0 0	0 0 0	0 0 0	0 0 0	0 0 0	0 0 0	0 0 0
4	132000	Exhibitionistische Handlungen und Erregung öffentlichen Ärgernisses §§ 183, 183a StGB	Vollendet: Versucht: Insges.:	117 0 117	147 0 147	33 0 33	114 0 114	0 0 0	0 0 0	0 0 0	0 0 0	2 0 2	10 0 10	4 0 4	5 0 5	19 0 19	81 0 81	8 0 8	18 0 18
64	133000	Sexueller Missbrauch von Jugendlichen gemäß § 182 StGB	Vollendet: Versucht: Insges.:	63 2 65	63 3 66	16 0 16	47 3 50	0 0 0	0 0 0	0 0 0	0 0 0	16 0 16	47 3 50	0 0 0	0 0 0	0 0 0	0 0 0	0 0 0	0 0 0
64	134000	Sexueller Missbrauch Widerstandsunfähiger gemäß § 179 StGB	Vollendet: Versucht: Insges.:	29 2 31	29 2 31	2 2 4	27 0 27	1 0 1	1 0 1	0 0 0	0 0 0	1 0 1	6 0 6	0 0 0	2 0 2	0 1 1	16 0 16	0 0 0	1 0 1
4	140000	Ausnutzen sexueller Neigung gemäß §§ 180, 180a, 181a, 184, 184a, 184b, 184c, 184d, 184e, 184f, 184g StGB	Vollendet: Versucht: Insges.:	16 0 16	16 0 16	5 0 5	11 0 11	0 0 0	0 0 0	0 0 0	0 0 0	5 0 5	0 0 0	0 0 0	3 0 3	0 0 0	8 0 8	0 0 0	0 0 0
4	141000	Förderung sexueller Handlungen Minderjähriger oder Ausbeuten von Prostituierten §§ 180, 180a StGB	Vollendet: Versucht: Insges.:	10 0 10	10 0 10	4 0 4	6 0 6	0 0 0	0 0 0	0 0 0	0 0 0	4 0 4	0 0 0	0 0 0	2 0 2	0 0 0	4 0 4	0 0 0	0 0 0

Schlüssel der Tat	Straftat		Delikte Gesamtzahl	Opfer			Kinder				Jugendliche		Heranwachsende		Erwachsene				
				Insgesamt	männlich	weiblich	bis unter 6		6 bis unter 14		14 bis unter 18		18 bis unter 21		21 bis unter 60		60 und älter		
							männlich	weiblich	männlich	weiblich	männlich	weiblich	männlich	weiblich	männlich	weiblich	männlich	weiblich	
1	2	3	4	5	6	7	8	9	10	11	12	13	14	15	16	17	18	19	
64	141100	Förderung sexueller Handlungen Minderjähriger gemäß § 180 StGB	Vollendet: Versucht: Insges.:	4 0 4	4 0 4	4 0 4	0 0 0	0 0 0	0 0 0	0 0 0	4 0 4	0 0 0	0 0 0	0 0 0	0 0 0	0 0 0	0 0 0	0 0 0	
64	141200	Ausbeuten von Prostituierten gemäß § 180a StGB	Vollendet: Versucht: Insges.:	6 0 6	6 0 6	0 0 0	6 0 6	0 0 0	0 0 0	0 0 0	0 0 0	0 0 0	2 0 2	0 0 0	4 0 4	0 0 0	0 0 0	0 0 0	
64	142000	Zuhälterei gemäß § 181a StGB	Vollendet: Versucht: Insges.:	6 0 6	6 0 6	1 0 1	5 0 5	0 0 0	0 0 0	0 0 0	1 0 1	0 0 0	0 0 1	1 0 1	0 0 0	4 0 4	0 0 0	0 0 0	
4	200000	Roheitsdelikte und Straftaten gegen die persönliche Freiheit	Vollendet: Versucht: Insges.:	19.805 1.026 20.831	21.746 1.188 22.934	12.771 786 13.557	8.975 402 9.377	129 12 141	94 8 102	707 34 741	511 21 532	1.051 45 1.096	782 30 812	983 51 1.034	574 25 599	8.988 592 9.580	6.233 272 6.505	913 52 965	781 46 827
4	210000	Raub, räuberische Erpressung und räuberischer Angriff auf Kraftfahrer §§ 249-252, 255, 316a StGB	Vollendet: Versucht: Insges.:	629 137 766	699 148 847	484 87 571	215 61 276	1 0 1	0 0 0	8 14 22	7 4 11	54 10 64	9 3 12	46 9 55	11 5 16	340 47 387	145 38 183	35 7 42	43 11 54
4	211000	Raub, räuberische Erpressung auf Geldinstitute, Postfilialen und -agenturen	Vollendet: Versucht: Insges.:	0 2 2	0 2 2	0 1 1	0 1 1	0 0 0	0 0 0	0 0 0	0 0 0	0 0 0	0 0 0	0 0 0	0 0 0	0 1 1	0 1 1	0 0 0	0 0 0
4	211100	Raubüberfälle auf Geldinstitute (Banken/Sparkassen)	Vollendet: Versucht: Insges.:	0 2 2	0 2 2	0 1 1	0 1 1	0 0 0	0 0 0	0 0 0	0 0 0	0 0 0	0 0 0	0 0 0	0 0 0	1 1 1	0 1 1	0 0 0	0 0 0
4	212000	Raubüberfälle auf sonstige Zahlstellen und Geschäfte	Vollendet: Versucht: Insges.:	13 4 17	17 4 21	4 0 4	13 4 17	0 0 0	0 0 0	0 0 0	0 0 0	0 0 0	0 0 0	0 0 0	0 0 0	2 0 2	11 3 14	2 0 2	2 1 3
4	212100	Raubüberfälle auf Spielhallen	Vollendet: Versucht: Insges.:	4 0 4	4 0 4	0 0 0	4 0 4	0 0 0	0 0 0	0 0 0	0 0 0	0 0 0	0 0 0	0 0 0	0 0 0	3 0 3	0 0 0	0 0 0	1 0 1
4	212200	Raubüberfälle auf Tankstellen	Vollendet: Versucht: Insges.:	3 4 7	4 4 8	1 0 1	3 4 7	0 0 0	0 0 0	0 0 0	0 0 0	0 0 0	0 0 0	0 0 0	0 0 0	3 3 6	1 0 1	0 0 1	0 1 1
4	214000	Räuberischer Angriff auf Kraftfahrer § 316a StGB	Vollendet: Versucht: Insges.:	1 0 1	1 0 1	1 0 1	0 0 0	0 0 0	0 0 0	0 0 0	0 0 0	0 0 0	0 0 0	0 0 0	0 0 0	1 0 1	0 0 0	0 0 0	0 0 0
4	216000	Handtaschenraub	Vollendet: Versucht: Insges.:	16 6 22	16 7 23	0 1 1	16 6 22	0 0 0	0 0 0	0 0 0	0 0 0	0 0 0	1 0 1	0 0 0	1 0 1	0 0 0	6 3 9	0 1 1	8 3 11
4	217000	Sonstige Raubüberfälle auf Straßen, Wegen oder Plätzen	Vollendet: Versucht: Insges.:	61 17 78	71 19 90	60 15 75	11 4 15	0 0 0	0 0 0	3 0 3	3 0 3	13 2 15	2 1 3	14 5 19	0 0 0	28 4 32	3 3 6	2 4 6	3 0 3
4	219000	Raubüberfälle in Wohnungen	Vollendet: Versucht: Insges.:	37 7 44	46 7 53	37 5 42	9 2 11	0 0 0	0 0 0	0 0 0	0 0 0	3 0 3	4 0 4	4 0 4	1 0 1	27 4 31	3 2 5	3 1 4	1 0 1
4	220000	Körperverletzung §§ 223-227, 229, 231 StGB	Vollendet: Versucht: Insges.:	13.150 799 13.949	14.265 937 15.202	8.842 640 9.482	5.423 297 5.720	111 12 123	68 7 75	576 18 594	365 13 378	797 34 831	542 22 564	773 41 814	374 19 393	6.106 495 6.601	3.659 204 3.863	479 40 519	415 32 447
4	221000	Körperverletzung mit Todesfolge §§ 227, 231 StGB	Vollendet: Versucht: Insges.:	6 0 6	6 0 6	6 0 6	0 0 0	0 0 0	0 0 0	0 0 0	0 0 0	0 0 0	0 0 0	0 0 0	0 0 0	4 0 4	0 0 0	2 0 2	0 0 0

Schlüssel der Tat	Straftat	Delikte Gesamtzahl	Opfer				Kinder				Jugendliche		Heranwachsende		Erwachsene				
			Insgesamt	männlich	weiblich	bis unter 6		6 bis unter 14		14 bis unter 18		18 bis unter 21		21 bis unter 60		60 und älter			
						männlich	weiblich	männlich	weiblich	männlich	weiblich	männlich	weiblich	männlich	weiblich	männlich	weiblich		
1	2	3	4	5	6	7	8	9	10	11	12	13	14	15	16	17	18	19	
4	222000	Gefährliche und schwere Körperverletzung, Verstümmelung weiblicher Genitalien §§ 224, 226, 231 StGB	Vollendet: Versucht: Insges.:	2.373 390 2.763	2.760 490 3.250	2.045 334 2.379	715 156 871	13 6 19	4 4 8	80 10 90	48 6 54	176 19 195	81 13 94	185 22 207	67 10 77	1.502 257 1.759	459 111 570	89 20 109	56 12 68
4	222100	Gefährliche und schwere Körperverletzung auf Straßen, Wegen oder Plätzen	Vollendet: Versucht: Insges.:	1.092 174 1.266	1.298 229 1.527	1.080 165 1.245	218 64 282	5 0 5	3 1 4	39 8 47	19 4 23	106 12 118	44 7 51	114 15 129	30 3 33	778 127 905	112 44 156	38 3 41	10 5 15
4	223000	Misshandlung von Schutzbefohlenen § 225 StGB	Vollendet: Versucht: Insges.:	172 2 174	194 5 199	95 4 99	99 1 100	31 4 35	24 0 24	49 0 49	47 1 48	9 0 9	17 0 17	0 0 0	1 0 1	1 0 1	3 0 3	5 0 5	7 0 7
64	223100	Misshandlung von Kindern	Vollendet: Versucht: Insges.:	132 2 134	151 5 156	80 4 84	71 1 72	31 4 35	24 0 24	49 0 49	47 1 48	0 0 0	0 0 0	0 0 0	0 0 0	0 0 0	0 0 0	0 0 0	0 0 0
64	224000	Vorsätzliche einfache Körperverletzung gemäß § 223 StGB	Vollendet: Versucht: Insges.:	9.961 407 10.368	10.634 442 11.076	6.347 302 6.649	4.287 140 4.427	47 2 49	24 3 27	415 8 423	236 6 242	595 15 610	426 9 435	580 19 599	292 9 301	4.390 238 4.628	3.024 93 3.117	320 20 340	285 20 305
64	225000	Fahrlässige Körperverletzung gemäß § 229 StGB	Vollendet: Versucht: Insges.:	638 0 638	671 0 671	349 0 349	322 0 322	20 0 20	16 0 16	32 0 32	34 0 34	17 0 17	18 0 18	8 0 8	14 0 14	209 0 209	173 0 173	63 0 63	67 0 67
4	230000	Straftaten gegen die persönliche Freiheit gemäß §§ 232-233a, 234, 235, 236, 237, 238-239b, 240, 241, 316c StGB davon	Vollendet: Versucht: Insges.:	6.026 90 6.116	6.782 103 6.885	3.445 59 3.504	3.337 44 3.381	17 0 17	26 1 27	123 2 125	139 4 143	200 1 201	231 5 236	164 1 165	189 1 190	2.542 50 2.592	2.429 30 2.459	399 5 404	323 3 326
4	231000	Menschenraub, Entziehung Minderjähriger, Kinderhandel §§ 234, 235, 236 StGB	Vollendet: Versucht: Insges.:	56 0 56	65 0 65	24 0 24	41 0 41	6 0 6	15 0 15	9 0 9	13 0 13	2 0 2	4 0 4	1 0 1	1 0 1	6 0 6	8 0 8	0 0 0	0 0 0
64	231200	Entziehung Minderjähriger gemäß § 235 StGB	Vollendet: Versucht: Insges.:	56 0 56	65 0 65	24 0 24	41 0 41	6 0 6	15 0 15	9 0 9	13 0 13	2 0 2	4 0 4	1 0 1	1 0 1	6 0 6	8 0 8	0 0 0	0 0 0
4	232000	Zwangsheirat, Nachstellung (Stalking), Freiheitsberaubung, Nötigung, Bedrohung §§ 237, 238, 239, 240, 241 StGB davon:	Vollendet: Versucht: Insges.:	5.966 90 6.056	6.713 103 6.816	3.420 59 3.479	3.293 44 3.337	11 0 11	11 1 12	114 2 116	126 4 130	197 1 198	227 5 232	163 1 164	187 1 188	2.536 50 2.586	2.419 30 2.449	399 5 404	323 3 326
64	232100	Freiheitsberaubung gemäß § 239 StGB	Vollendet: Versucht: Insges.:	140 5 145	154 5 159	55 2 57	99 3 102	1 0 1	1 0 1	8 1 9	5 0 5	1 0 1	10 0 10	2 0 2	12 0 12	39 1 40	64 3 67	4 0 4	7 0 7
4	232200	Nötigung § 240 StGB	Vollendet: Versucht: Insges.:	2.017 85 2.102	2.209 98 2.307	1.264 57 1.321	945 41 986	3 0 3	5 1 6	40 1 41	44 4 48	48 1 49	71 5 76	52 1 53	45 1 46	966 49 1.015	676 27 703	155 5 160	104 3 107
64	232300	Bedrohung gemäß § 241 StGB	Vollendet: Versucht: Insges.:	2.960 0 2.960	3.434 0 3.434	1.901 0 1.901	1.533 0 1.533	7 0 7	5 0 5	59 0 59	66 0 66	143 0 143	113 0 113	103 0 103	87 0 87	1.379 0 1.379	1.113 0 1.113	210 0 210	149 0 149
4	232400	Nachstellung (Stalking) gemäß § 238 StGB	Vollendet: Versucht: Insges.:	848 0 848	915 0 915	200 0 200	715 0 715	0 0 0	0 0 0	7 0 7	11 0 11	5 0 5	33 0 33	6 0 6	42 0 42	152 0 152	566 0 566	30 0 30	63 0 63
64	232500	Zwangsheirat gemäß § 237 StGB	Vollendet: Versucht: Insges.:	1 0 1	1 0 1	0 0 0	1 0 1	0 0 0	0 0 0	0 0 0	0 0 0	0 0 0	0 0 0	0 0 0	1 0 1	0 0 0	0 0 0	0 0 0	0 0 0
4	233000	Erpresserischer Menschenraub § 239a StGB	Vollendet: Versucht: Insges.:	2 0 2	2 0 2	1 0 1	1 0 1	0 0 0	0 0 0	0 0 0	0 0 0	1 0 1	0 0 0	0 0 0	0 0 0	0 0 0	1 0 1	0 0 0	0 0 0

Schlüssel der Tat	Straftat		Delikte Gesamt- zahl	Opfer			Kinder				Jugendliche		Heranwachsende		Erwachsene				
				Insgesamt	männlich	weiblich	bis unter 6		6 bis unter 14		14 bis unter 18		18 bis unter 21		21 bis unter 60		60 und älter		
							männlich	weiblich	männlich	weiblich	männlich	weiblich	männlich	weiblich	männlich	weiblich	männlich	weiblich	
1	2	3	4	5	6	7	8	9	10	11	12	13	14	15	16	17	18	19	
4	236000	Menschenhandel zum Zweck der sexuellen Ausbeutung gemäß § 232 StGB	Vollendet: Versucht: Insges.:	2 0 2	2 0 2	0 0 0	2 0 2	0 0 0	0 0 0	0 0 0	0 0 0	0 0 0	0 0 0	1 0 1	0 0 0	1 0 1	0 0 0	0 0 0	
64	236100	Menschenhandel zum Zweck der sexuellen Ausbeutung gemäß § 232 Abs. 1 StGB	Vollendet: Versucht: Insges.:	2 0 2	2 0 2	0 0 0	2 0 2	0 0 0	0 0 0	0 0 0	0 0 0	0 0 0	0 0 0	1 0 1	0 0 0	1 0 1	0 0 0	0 0 0	
4	600000	Sonstige Straftatbestände (StGB)	Vollendet: Versucht: Insges.:	782 0 782	1.438 0 1.438	1.275 0 1.275	163 0 163	1 0 1	0 0 0	1 0 1	1 0 1	0 0 0	3 0 3	8 0 8	2 0 2	1.257 0 1.257	157 0 157	8 0 8	0 0 0
4	620000	Widerstand gegen die Staatsgewalt und Straftaten gegen die öffentliche Ordnung §§ 111, 113, 114, 120, 121, 123-127, 129, 130-134, 136, 138, 140, 145, 145a, 145c, 145d StGB	Vollendet: Versucht: Insges.:	695 0 695	1.349 0 1.349	1.201 0 1.201	148 0 148	0 0 0	0 0 0	0 0 0	0 0 0	0 0 0	0 0 0	7 0 7	1 0 1	1.191 0 1.191	147 0 147	3 0 3	0 0 0
4	621000	Widerstand gegen die Staatsgewalt §§ 111, 113, 114, 120, 121 StGB	Vollendet: Versucht: Insges.:	695 0 695	1.349 0 1.349	1.201 0 1.201	148 0 148	0 0 0	0 0 0	0 0 0	0 0 0	0 0 0	0 0 0	7 0 7	1 0 1	1.191 0 1.191	147 0 147	3 0 3	0 0 0
4	621020	Widerstand gegen Vollstreckungsbeamte	Vollendet: Versucht: Insges.:	693 0 693	1.347 0 1.347	1.200 0 1.200	147 0 147	0 0 0	0 0 0	0 0 0	0 0 0	0 0 0	0 0 0	7 0 7	1 0 1	1.190 0 1.190	146 0 146	3 0 3	0 0 0
4	650000	Wettbewerbs-, Korruptions- und Amtsdelikte §§ 258a, 298-300, 331-353d, 355, 357 StGB	Vollendet: Versucht: Insges.:	87 0 87	89 0 89	74 0 74	15 0 15	1 0 1	0 0 0	1 0 1	1 0 1	0 0 0	3 0 3	1 0 1	1 0 1	66 0 66	10 0 10	5 0 5	0 0 0
4	655000	Sonstige Straftaten im Amt §§ 258a, 339-353d, 355, 357 StGB	Vollendet: Versucht: Insges.:	87 0 87	89 0 89	74 0 74	15 0 15	1 0 1	0 0 0	1 0 1	1 0 1	0 0 0	3 0 3	1 0 1	1 0 1	66 0 66	10 0 10	5 0 5	0 0 0
64	655100	Körperverletzung im Amt gemäß § 340 StGB	Vollendet: Versucht: Insges.:	87 0 87	89 0 89	74 0 74	15 0 15	1 0 1	0 0 0	1 0 1	1 0 1	0 0 0	3 0 3	1 0 1	1 0 1	66 0 66	10 0 10	5 0 5	0 0 0
4	890000	Straftaten insgesamt, jedoch ohne Verstöße gegen das Aufenthalts-, das Asyl- und das Freizügigkeitsgesetz/EU (Schlüssel 7250)	Vollendet: Versucht: Insges.:	21.590 1.093 22.683	24.293 1.262 25.555	14.280 816 15.096	10.013 446 10.459	155 13 168	137 10 147	795 39 834	830 32 862	1.087 48 1.135	923 38 961	1.001 53 1.054	620 26 646	10.292 609 10.901	6.680 293 6.973	950 54 1.004	823 47 870
4	892000	Gewaltkriminalität	Vollendet: Versucht: Insges.:	3.148 560 3.708	3.607 674 4.281	2.549 441 2.990	1.058 233 1.291	16 6 22	5 4 9	89 24 113	59 11 70	235 30 265	114 17 131	231 33 264	91 15 106	1.850 319 2.169	683 162 845	128 29 157	106 24 130
4	894000	Sexueller Missbrauch von Kindern	Vollendet: Versucht: Insges.:	385 15 400	453 17 470	104 6 110	349 11 360	20 1 21	39 2 41	84 5 89	310 9 319	0 0 0	0 0 0	0 0 0	0 0 0	0 0 0	0 0 0	0 0 0	0 0 0
4	895000	Menschenhandel insgesamt	Vollendet: Versucht: Insges.:	2 0 2	2 0 2	0 0 0	2 0 2	0 0 0	0 0 0	0 0 0	0 0 0	0 0 0	0 0 0	0 0 0	1 0 1	0 0 0	1 0 1	0 0 0	0 0 0
4	899000	Straßenkriminalität	Vollendet: Versucht: Insges.:	1.377 200 1.577	1.624 258 1.882	1.181 181 1.362	443 77 520	5 0 5	3 1 4	43 8 51	25 4 29	123 14 137	72 8 80	132 20 152	45 3 48	829 131 960	255 53 308	49 8 57	43 8 51
4	899100	Straßenraub	Vollendet: Versucht: Insges.:	78 23 101	88 26 114	61 16 77	27 10 37	0 0 0	0 0 0	3 0 3	3 0 3	13 2 15	3 1 4	14 5 19	1 0 1	29 4 33	9 6 15	2 5 7	11 3 14

	Schlüssel der Tat	Straftat		Opfer			Kinder				Jugendliche		Heranwachsende		Erwachsene				
				Delikte Gesamt- zahl	Insgesamt	männlich	weiblich	bis unter 6		6 bis unter 14		14 bis unter 18		18 bis unter 21		21 bis unter 60		60 und älter	
								männlich	weiblich	männlich	weiblich	männlich	weiblich	männlich	weiblich	männlich	weiblich	männlich	weiblich
1	2	3	4	5	6	7	8	9	10	11	12	13	14	15	16	17	18	19	
4	892500	Mord und Totschlag insgesamt	Vollendet:	12	13	4	9	2	1	0	0	0	0	0	0	1	5	1	3
			Versucht:	28	31	20	11	0	0	0	1	1	0	2	0	15	9	2	1
			Insges.:	40	44	24	20	2	1	0	1	1	0	2	0	16	14	3	4

Tabelle 092
Opfer-Tatverdächtigen-Beziehung

Die Tabelle zeigt die Beziehung des Opfers zum Tatverdächtigen (vom Opfer aus gesehen).

Es gibt folgende Unterscheidung:

- Verwandtschaft
- Bekanntschaft
- Landsmann
- flüchtige Vorbeziehung
- keine Vorbeziehung
- ungeklärt.

Vorrang hat stets die engste Beziehung.

Liste: B-092; Nullwerte=aus
Beschreibung: Opfer-/TV-Beziehung - nur Opfer - Auflistung nach Delikten - nur Obergruppen - Sonstige - Opfer/Geschädigte u. Fall
Auswertebereich: Thüringen insgesamt; Hierarchie=an - ungefiltert
Auswertzeitraum: Januar 2015 - Dezember 2015
Filter: keine Einschränkung

Details:

Schlüssel der Tat	Straftat		Opfer				Beziehung des Opfers zum Tatverdächtigen													
			Delikte Gesamtzahl	Insgesamt	männlich	weiblich	Verwandschaft		Bekannschaft		Landsmann		flüchtige Vorbeziehung		keine Vorbeziehung		ungeklärt			
							männlich	weiblich	männlich	weiblich	männlich	weiblich	männlich	weiblich	männlich	weiblich	männlich	weiblich	männlich	weiblich
1	2	3	4	5	6	7	8	9	10	11	12	13	14	15	16	17	18	19		
64	-----	Straftaten insgesamt	Vollendet: Versucht: Insges.:	21.590 1.093 22.683	24.293 1.262 25.555	14.280 816 15.096	10.013 446 10.459	1.053 57 1.110	1.745 64 1.809	2.172 96 2.268	3.244 101 3.345	0 0 0	0 0 0	1.442 86 1.528	753 47 800	6.505 420 6.925	2.573 164 2.737	2.317 110 2.427	1.109 39 1.148	
4	000000	Straftaten gegen das Leben	Vollendet: Versucht: Insges.:	58 28 86	60 31 91	31 20 51	29 11 40	5 2 7	6 3 9	2 6 8	5 5 10	0 0 0	0 0 0	0 1 2	1 4 24	20 4 11	11 0 11	2 7 9	2 1 3	
4	010000	Mord § 211 StGB	Vollendet: Versucht: Insges.:	3 4 7	4 6 10	1 5 6	3 1 4	0 1 1	1 0 1	0 1 1	2 0 2	0 0 0	0 0 0	0 1 1	0 0 0	0 1 0	0 0 0	0 3 4	1 3 4	0 0 0
64	011000	Mord im Zusammenhang mit Raubdelikten	Vollendet: Versucht: Insges.:	1 1 2	1 1 2	1 0 1	0 1 1	0 0 0	0 0 0	0 0 0	0 0 0	0 0 0	0 0 0	0 1 1	0 0 0	0 0 0	0 0 0	0 0 0	1 0 1	0 0 0
64	012000	Mord im Zusammenhang mit Sexualdelikten	Vollendet: Versucht: Insges.:	1 0 1	1 0 1	0 0 0	1 0 1	0 0 0	0 0 0	0 0 0	1 0 1	0 0 0	0 0 0	0 0 0	0 0 0	0 0 0	0 0 0	0 0 0	0 0 0	0 0 0
4	020000	Totschlag und Tötung auf Verlangen §§ 212, 213, 216 StGB	Vollendet: Versucht: Insges.:	9 24 33	9 25 34	3 15 18	6 10 16	3 1 4	4 3 7	0 5 5	1 5 6	0 0 0	0 0 0	0 0 0	0 0 4	0 4 1	0 0 1	1 0 4	0 4 4	0 1 1
64	030000	Fahrlässige Tötung - nicht i.V.m. Verkehrsunfall - gemäß § 222 StGB	Vollendet: Versucht: Insges.:	46 0 46	47 0 47	27 0 27	20 0 20	2 0 2	1 0 1	2 0 2	2 0 2	0 0 0	0 0 0	0 1 1	20 0 20	10 0 10	10 0 10	1 0 1	2 0 2	
4	100000	Straftaten gegen die sexuelle Selbstbestimmung	Vollendet: Versucht: Insges.:	945 39 984	1.049 43 1.092	203 10 213	846 33 879	49 1 50	157 3 160	47 4 51	252 9 261	0 0 0	0 0 0	13 2 15	83 7 90	62 3 65	229 11 240	19 0 19	83 3 86	
4	110000	Straftaten gegen die sexuelle Selbstbestimmung unter Gewaltanwendung oder Ausnutzen eines Abhängigkeitsverhältnisses §§ 174, 174a, 174b, 174c, 177, 178 StGB	Vollendet: Versucht: Insges.:	335 20 355	341 21 362	43 2 45	298 19 317	6 1 7	45 2 47	8 1 9	130 8 138	0 0 0	0 0 0	4 3 7	36 0 39	11 0 11	55 6 61	10 0 10	23 0 23	
4	111000	Vergewaltigung und sexuelle Nötigung §§ 177 Abs. 2, 3 und 4, 178 StGB	Vollendet: Versucht: Insges.:	126 5 131	127 5 132	9 0 9	118 5 123	1 0 1	10 1 11	4 0 4	61 3 64	0 0 0	0 0 0	1 1 12	11 0 12	1 0 1	17 0 17	1 0 1	17 0 17	
64	111100	Vergewaltigung/sexuelle Nötigung überfallartig (Einzeltäter) gemäß § 177 Abs. 2 Nr. 1, Abs. 3 und 4 StGB	Vollendet: Versucht: Insges.:	79 3 82	80 3 83	6 0 6	74 3 77	1 0 1	6 1 7	2 0 2	37 2 39	0 0 0	0 0 0	1 0 1	8 0 8	0 0 0	12 0 12	1 0 1	11 0 11	
64	111200	Vergewaltigung/sexuelle Nötigung überfallartig (durch Gruppen) gemäß § 177 Abs. 2 Nr. 2 StGB	Vollendet: Versucht: Insges.:	11 0 11	11 0 11	1 0 1	10 0 10	0 0 0	2 0 2	1 0 1	3 0 3	0 0 0	0 0 0	0 0 0	0 0 0	0 0 3	0 0 0	0 0 0	2 0 2	
64	111300	Vergewaltigung/sexuelle Nötigung durch Gruppen gemäß § 177 Abs. 2 Nr. 2 StGB	Vollendet: Versucht: Insges.:	3 0 3	3 0 3	1 0 1	2 0 2	0 0 0	0 0 0	0 0 0	0 0 0	0 0 0	0 0 0	0 0 1	0 0 1	1 0 2	2 0 2	0 0 0	0 0 0	
64	111400	Sonstige Straftaten gemäß § 177 Abs. 2 Nr. 1, Abs. 3 und 4 StGB	Vollendet: Versucht: Insges.:	33 2 35	33 2 35	1 0 1	32 2 34	0 0 0	2 0 2	1 0 1	21 1 22	0 0 0	0 0 0	0 1 4	3 0 3	0 0 0	0 0 0	0 0 0	4 0 4	
64	112000	Sonstige sexuelle Nötigung gemäß § 177 Abs. 1 und Abs. 5 StGB	Vollendet: Versucht: Insges.:	189 13 202	194 14 208	30 1 31	164 13 177	3 0 3	23 1 24	4 1 5	68 5 73	0 0 0	0 0 0	3 0 3	25 1 26	9 0 9	37 6 43	9 0 9	6 0 6	
4	113000	Sexueller Missbrauch von Schutzbefohlenen pp., unter Ausnutzung einer Amtsstellung oder eines Vertrauensverhältnisses §§ 174, 174a-c StGB	Vollendet: Versucht: Insges.:	20 2 22	20 2 22	4 1 5	16 1 17	2 1 3	12 0 12	0 0 0	1 0 1	0 0 0	0 0 0	0 1 1	0 0 0	1 0 1	1 0 1	0 0 0	0 0 0	

Schlüssel der Tat	Straftat	Delikte Gesamtzahl	Opfer				Beziehung des Opfers zum Tatverdächtigen												
			Insgesamt	männlich	weiblich	Verwandschaft		Bekannntschaft		Landsmann		flüchtige Vorbeziehung		keine Vorbeziehung		ungeklärt			
						männlich	weiblich	männlich	weiblich	männlich	weiblich	männlich	weiblich	männlich	weiblich	männlich	weiblich	männlich	weiblich
1	2	3	4	5	6	7	8	9	10	11	12	13	14	15	16	17	18	19	
4	130000	Sexueller Missbrauch §§ 176, 176a, 176b, 179, 182, 183, 183a StGB	Vollendet: Versucht: Insges.:	594 19 613	692 22 714	155 8 163	537 14 551	43 0 43	112 1 113	35 3 38	120 1 121	0 0 0	0 0 0	9 2 11	47 4 51	51 3 54	169 5 174	9 0 9	58 3 61
4	131000	Sexueller Missbrauch von Kindern §§ 176, 176a, 176b StGB	Vollendet: Versucht: Insges.:	385 15 400	453 17 470	104 6 110	349 11 360	41 0 41	105 1 106	24 3 27	82 1 83	0 0 0	0 0 0	6 1 7	35 4 39	21 2 23	75 3 78	5 0 5	31 2 33
64	131100	Sexuelle Handlungen gemäß § 176 Abs. 1 und 2 StGB	Vollendet: Versucht: Insges.:	178 13 191	191 15 206	40 4 44	151 11 162	18 0 18	38 1 39	8 2 10	49 1 50	0 0 0	0 0 0	2 1 3	18 4 22	3 1 4	18 3 21	4 0 4	13 2 15
64	131200	Exhibitionistische/sexuelle Handlungen vor Kindern gemäß § 176 Abs. 4 Nr. 1 StGB	Vollendet: Versucht: Insges.:	30 1 31	49 1 50	9 1 10	40 0 40	0 0 0	1 0 1	0 1 1	0 0 0	0 0 0	0 0 0	0 0 0	0 0 0	9 0 9	30 0 30	0 0 0	9 0 9
64	131300	Sexuelle Handlungen gemäß § 176 Abs. 4 Nr. 2 StGB	Vollendet: Versucht: Insges.:	20 0 20	26 0 26	5 0 5	21 0 21	4 0 4	7 0 7	1 0 1	3 0 3	0 0 0	0 0 0	0 0 0	6 0 6	0 0 0	5 0 5	0 0 0	0 0 0
64	131400	Einwirken auf Kinder gemäß § 176 Abs. 4 Nr. 3 und 4 StGB	Vollendet: Versucht: Insges.:	41 0 41	51 0 51	15 0 15	36 0 36	5 0 5	3 0 3	3 0 3	6 0 6	0 0 0	0 0 0	2 0 2	7 0 7	5 0 5	15 0 15	0 0 0	5 0 5
64	131500	Vollzug des Beischlafs mit einem Kind oder Vornahme einer ähnlichen sexuellen Handlung gemäß § 176a Abs. 2 Nr. 1 StGB	Vollendet: Versucht: Insges.:	3 0 3	5 0 5	2 0 2	3 0 3	0 0 0	1 0 1	2 0 2	2 0 2	0 0 0	0 0 0	0 0 0	0 0 0	0 0 0	0 0 0	0 0 0	0 0 0
64	131600	Schwerer sexueller Missbrauch von Kindern zur Herstellung und Verbreitung pornographischer Schriften gemäß § 176a Abs. 3 StGB	Vollendet: Versucht: Insges.:	6 0 6	7 0 7	3 0 3	4 0 4	1 0 1	2 0 2	1 0 1	0 0 0	0 0 0	0 0 0	0 0 0	1 0 1	1 0 1	0 0 0	0 0 0	1 0 1
64	131700	Sonstiger schwerer sexueller Missbrauch von Kindern gemäß § 176a StGB	Vollendet: Versucht: Insges.:	95 1 96	111 1 112	27 1 28	84 0 84	12 0 12	44 0 44	8 0 8	21 0 21	0 0 0	0 0 0	2 0 2	3 0 3	3 1 4	7 0 7	0 0 0	3 0 3
4	132000	Exhibitionistische Handlungen und Erregung öffentlichen Ärgernisses §§ 183, 183a StGB	Vollendet: Versucht: Insges.:	117 0 117	147 0 147	33 0 33	114 0 114	0 0 0	0 0 0	1 0 1	2 0 2	0 0 0	0 0 0	2 0 2	5 0 5	26 0 26	90 0 90	4 0 4	15 0 15
64	133000	Sexueller Missbrauch von Jugendlichen gemäß § 182 StGB	Vollendet: Versucht: Insges.:	63 2 65	63 3 66	16 0 16	47 3 50	1 0 1	4 0 4	10 0 10	23 0 23	0 0 0	0 0 0	1 0 1	5 0 5	4 0 4	2 2 4	0 0 0	6 1 7
64	134000	Sexueller Missbrauch Widerstandsunfähiger gemäß § 179 StGB	Vollendet: Versucht: Insges.:	29 2 31	29 2 31	2 2 4	27 0 27	1 0 1	3 0 3	0 0 0	13 0 13	0 0 0	0 0 0	0 1 1	2 0 2	0 1 1	2 0 2	0 0 0	6 0 6
4	140000	Ausnutzen sexueller Neigung gemäß §§ 180, 180a, 181a, 184, 184a, 184b, 184c, 184d, 184e, 184f, 184g StGB	Vollendet: Versucht: Insges.:	16 0 16	16 0 16	5 0 5	11 0 11	0 0 0	0 0 0	4 0 4	2 0 2	0 0 0	0 0 0	0 0 0	0 0 0	0 0 0	5 0 5	0 0 0	2 0 2
4	141000	Förderung sexueller Handlungen Minderjähriger oder Ausbeuten von Prostituierten §§ 180, 180a StGB	Vollendet: Versucht: Insges.:	10 0 10	10 0 10	4 0 4	6 0 6	0 0 0	0 0 0	4 0 4	0 0 0	0 0 0	0 0 0	0 0 0	0 0 0	0 0 0	2 0 2	0 0 0	2 0 2
64	141100	Förderung sexueller Handlungen Minderjähriger gemäß § 180 StGB	Vollendet: Versucht: Insges.:	4 0 4	4 0 4	4 0 4	0 0 0	0 0 0	0 0 0	4 0 4	0 0 0	0 0 0	0 0 0	0 0 0	0 0 0	0 0 0	0 0 0	0 0 0	0 0 0
64	141200	Ausbeuten von Prostituierten gemäß § 180a StGB	Vollendet: Versucht: Insges.:	6 0 6	6 0 6	0 0 0	6 0 6	0 0 0	0 0 0	0 0 0	0 0 0	0 0 0	0 0 0	0 0 0	0 0 0	0 0 0	2 0 2	0 0 0	2 0 2

Schlüssel der Tat	Straftat	Opfer	Delikte Gesamtzahl	Beziehung des Opfers zum Tatverdächtigen															
				Insgesamt	männlich	weiblich	Verwandschaft		Bekanntschaft		Landsmann		flüchtige Vorbeziehung		keine Vorbeziehung		ungeklärt		
							männlich	weiblich	männlich	weiblich	männlich	weiblich	männlich	weiblich	männlich	weiblich	männlich	weiblich	
1	2	3	4	5	6	7	8	9	10	11	12	13	14	15	16	17	18	19	
64	142000	Zuhälterei gemäß § 181a StGB	Vollendet: Versucht: Insges.:	6 0 6	6 0 6	1 0 1	5 0 5	0 0 0	0 0 0	0 0 0	2 0 2	0 0 0	0 0 0	0 0 0	0 0 0	3 0 3	0 0 0	0 0 0	
4	200000	Rohheitsdelikte und Straftaten gegen die persönliche Freiheit	Vollendet: Versucht: Insges.:	19.805 1.026 20.831	21.746 1.188 22.934	12.771 786 13.557	8.975 402 9.377	999 54 1.053	1.582 58 1.640	2.123 86 2.209	2.987 87 3.074	0 0 0	0 0 0	1.427 84 1.511	668 39 707	5.208 413 5.621	2.181 153 2.334	2.252 103 2.355	1.016 35 1.051
4	210000	Raub, räuberische Erpressung und räuberischer Angriff auf Kraftfahrer §§ 249-252, 255, 316a StGB	Vollendet: Versucht: Insges.:	629 137 766	699 148 847	484 87 571	215 61 276	6 4 10	10 4 14	67 5 72	32 7 39	0 0 0	0 9 11	52 3 61	8 45 11	247 41 292	122 41 163	101 12 113	38 5 43
4	211000	Raub, räuberische Erpressung auf Geldinstitute, Postfilialen und -agenturen	Vollendet: Versucht: Insges.:	0 2 2	0 2 2	0 1 1	0 1 1	0 0 0	0 0 0	0 0 0	0 0 0	0 0 0	0 0 0	0 0 0	0 0 0	0 1 1	0 1 1	0 0 0	0 0 0
4	211100	Raubüberfälle auf Geldinstitute (Banken/Sparkassen)	Vollendet: Versucht: Insges.:	0 2 2	0 2 2	0 1 1	0 1 1	0 0 0	0 0 0	0 0 0	0 0 0	0 0 0	0 0 0	0 0 0	0 0 0	0 1 1	0 1 1	0 0 0	0 0 0
4	212000	Raubüberfälle auf sonstige Zahlstellen und Geschäfte	Vollendet: Versucht: Insges.:	13 4 17	17 4 21	4 0 4	13 4 17	0 0 0	0 0 0	0 0 0	0 0 0	0 0 0	0 0 0	0 0 0	0 0 0	4 0 4	11 3 14	0 0 0	2 1 3
4	212100	Raubüberfälle auf Spielhallen	Vollendet: Versucht: Insges.:	4 0 4	4 0 4	0 0 0	4 0 4	0 0 0	0 0 0	0 0 0	0 0 0	0 0 0	0 0 0	0 0 0	0 0 0	0 0 0	4 0 4	0 0 0	0 0 0
4	212200	Raubüberfälle auf Tankstellen	Vollendet: Versucht: Insges.:	3 4 7	4 4 8	1 0 1	3 4 7	0 0 0	0 0 0	0 0 0	0 0 0	0 0 0	0 0 0	0 0 0	0 0 0	1 0 1	2 3 5	0 0 0	1 1 2
4	214000	Räuberischer Angriff auf Kraftfahrer § 316a StGB	Vollendet: Versucht: Insges.:	1 0 1	1 0 1	1 0 1	0 0 0	0 0 0	0 0 0	0 0 0	0 0 0	0 0 0	0 0 0	0 0 0	0 0 0	1 0 1	0 0 0	0 0 0	0 0 0
4	216000	Handtaschenraub	Vollendet: Versucht: Insges.:	16 6 22	16 7 23	0 1 1	16 6 22	0 0 0	0 0 0	0 0 0	0 0 0	0 0 0	0 0 0	0 0 0	0 0 0	0 1 1	7 6 13	0 0 0	9 0 9
4	217000	Sonstige Raubüberfälle auf Straßen, Wegen oder Plätzen	Vollendet: Versucht: Insges.:	61 17 78	71 19 90	60 15 75	11 4 15	0 0 0	0 0 0	4 1 5	1 1 2	0 0 0	0 0 0	8 0 8	0 1 1	29 10 39	8 2 10	18 3 21	2 0 2
4	219000	Raubüberfälle in Wohnungen	Vollendet: Versucht: Insges.:	37 7 44	46 7 53	37 5 42	9 2 11	2 2 4	1 2 3	12 0 12	2 0 2	0 0 0	0 0 0	15 2 17	2 0 2	4 0 4	4 0 4	4 1 5	0 0 0
4	220000	Körperverletzung §§ 223-227, 229, 231 StGB	Vollendet: Versucht: Insges.:	13.150 799 13.949	14.265 937 15.202	8.842 640 9.482	5.423 297 5.720	739 47 786	1.110 47 1.157	1.575 75 1.650	1.888 68 1.956	0 0 0	0 0 0	966 69 1.035	378 30 408	3.400 337 3.737	1.123 99 1.222	1.576 81 1.657	564 25 589
4	221000	Körperverletzung mit Todesfolge §§ 227, 231 StGB	Vollendet: Versucht: Insges.:	6 0 6	6 0 6	6 0 6	0 0 0	0 0 0	0 0 0	2 0 2	0 0 0	0 0 0	0 0 0	0 0 0	0 0 0	3 0 3	0 0 0	1 0 1	0 0 0
4	222000	Gefährliche und schwere Körperverletzung, Verstümmelung weiblicher Genitalien §§ 224, 226, 231 StGB	Vollendet: Versucht: Insges.:	2.373 390 2.763	2.760 490 3.250	2.045 334 2.379	715 156 871	106 17 123	130 21 151	347 35 382	224 32 256	0 0 0	0 0 0	246 33 279	67 14 81	827 180 1.007	171 58 229	422 52 474	79 15 94
4	222100	Gefährliche und schwere Körperverletzung auf Straßen, Wegen oder Plätzen	Vollendet: Versucht: Insges.:	1.092 174 1.266	1.298 229 1.527	1.080 165 1.245	218 64 282	19 2 21	7 7 14	129 9 138	53 10 63	0 0 0	0 0 0	129 12 141	30 4 34	514 109 623	93 35 128	267 30 297	30 7 37

Schlüssel der Tat	Straftat	Delikte Gesamtzahl	Opfer				Beziehung des Opfers zum Tatverdächtigen												
			Insgesamt	männlich	weiblich	Verwandschaft		Bekannntschaft		Landsmann		flüchtige Vorbeziehung		keine Vorbeziehung		ungeklärt			
						männlich	weiblich	männlich	weiblich	männlich	weiblich	männlich	weiblich	männlich	weiblich	männlich	weiblich		
1	2	3	4	5	6	7	8	9	10	11	12	13	14	15	16	17	18	19	
4	223000	Misshandlung von Schutzbefohlenen § 225 StGB	Vollendet: Versucht: Insges.:	172 2 194	194 5 199	95 4 99	99 1 100	78 4 82	77 1 78	4 0 4	7 0 7	0 0 0	0 0 0	0 0 0	2 0 2	1 0 1	4 0 4	1 0 1	
64	223100	Misshandlung von Kindern	Vollendet: Versucht: Insges.:	132 2 134	151 5 156	80 4 84	71 1 72	67 4 71	61 1 62	4 0 4	4 0 4	0 0 0	0 0 0	0 0 0	1 0 1	1 0 1	2 0 2	0 0 0	
64	224000	Vorsätzliche einfache Körperverletzung gemäß § 223 StGB	Vollendet: Versucht: Insges.:	9.961 407 10.368	10.634 442 11.076	6.347 302 6.649	4.287 140 4.427	542 26 568	878 25 903	1.193 40 1.233	1.627 36 1.663	0 0 0	0 36 36	691 16 707	293 157 450	2.375 41 2.416	766 41 807	1.085 29 1.114	432 10 442
64	225000	Fahrlässige Körperverletzung gemäß § 229 StGB	Vollendet: Versucht: Insges.:	638 0 638	671 0 671	349 0 349	322 0 322	13 0 13	25 0 25	29 0 29	30 0 30	0 0 0	0 0 0	29 0 29	18 0 18	193 0 193	185 0 185	64 0 64	52 0 52
4	230000	Straftaten gegen die persönliche Freiheit gemäß §§ 232-233a, 234, 235, 236, 237, 238-239b, 240, 241, 316c StGB davon	Vollendet: Versucht: Insges.:	6.026 90 6.116	6.782 103 6.885	3.445 59 3.504	3.337 44 3.381	254 3 257	462 7 469	481 6 487	1.067 12 1.079	0 0 0	0 6 6	409 6 415	282 6 288	1.561 31 1.592	936 13 949	575 10 585	414 5 419
4	231000	Menschenraub, Entziehung Minderjähriger, Kinderhandel §§ 234, 235, 236 StGB	Vollendet: Versucht: Insges.:	56 0 56	65 0 65	24 0 24	41 0 41	13 0 13	24 0 24	5 0 5	8 0 8	0 0 0	0 0 0	1 0 1	1 0 1	1 0 1	4 0 4	1 0 1	2 0 2
64	231200	Entziehung Minderjähriger gemäß § 235 StGB	Vollendet: Versucht: Insges.:	56 0 56	65 0 65	24 0 24	41 0 41	13 0 13	24 0 24	5 0 5	8 0 8	0 0 0	0 0 0	1 0 1	1 0 1	1 0 1	4 0 4	1 0 1	2 0 2
4	232000	Zwangsheirat, Nachstellung (Stalking), Freiheitsberaubung, Nötigung, Bedrohung §§ 237, 238, 239, 240, 241 StGB davon:	Vollendet: Versucht: Insges.:	5.966 90 6.056	6.713 103 6.816	3.420 59 3.479	3.293 44 3.337	241 3 244	438 7 445	476 6 482	1.058 12 1.070	0 0 0	0 6 6	408 6 414	281 6 287	1.560 31 1.591	932 13 945	573 10 583	410 5 415
64	232100	Freiheitsberaubung gemäß § 239 StGB	Vollendet: Versucht: Insges.:	140 5 145	154 5 159	55 2 57	99 3 102	11 0 11	14 1 15	14 1 15	62 2 64	0 0 0	0 0 0	3 0 3	3 0 3	21 0 21	6 0 6	3 1 4	9 0 9
4	232200	Nötigung § 240 StGB	Vollendet: Versucht: Insges.:	2.017 85 2.102	2.209 98 2.307	1.264 57 1.321	945 41 986	39 3 42	72 6 78	111 5 116	202 10 212	0 0 0	0 0 0	124 6 130	92 6 98	730 31 761	412 13 425	226 9 235	123 5 128
64	232300	Bedrohung gemäß § 241 StGB	Vollendet: Versucht: Insges.:	2.960 0 2.960	3.434 0 3.434	1.901 0 1.901	1.533 0 1.533	171 0 171	292 0 292	293 0 293	458 0 458	0 0 0	0 0 0	262 0 262	134 0 134	753 0 753	378 0 378	304 0 304	174 0 174
4	232400	Nachstellung (Stalking) gemäß § 238 StGB	Vollendet: Versucht: Insges.:	848 0 848	915 0 915	200 0 200	715 0 715	20 0 20	60 0 60	58 0 58	336 0 336	0 0 0	0 0 0	19 0 19	52 0 52	56 0 56	136 0 136	40 0 40	103 0 103
64	232500	Zwangsheirat gemäß § 237 StGB	Vollendet: Versucht: Insges.:	1 0 1	1 0 1	0 0 0	1 0 1	0 0 0	0 0 0	0 0 0	0 0 0	0 0 0	0 0 0	0 0 0	0 0 0	0 0 0	0 0 0	0 0 0	1 0 1
4	233000	Erpresserischer Menschenraub § 239a StGB	Vollendet: Versucht: Insges.:	2 0 2	2 0 2	1 0 1	1 0 1	0 0 0	0 0 0	0 0 0	1 0 1	0 0 0	0 0 0	0 0 0	0 0 0	0 0 0	0 0 0	1 0 1	0 0 0
4	236000	Menschenhandel zum Zweck der sexuellen Ausbeutung gemäß § 232 StGB	Vollendet: Versucht: Insges.:	2 0 2	2 0 2	0 0 0	2 0 2	0 0 0	0 0 0	0 0 0	0 0 0	0 0 0	0 0 0	0 0 0	0 0 0	0 0 0	0 0 0	0 0 0	2 0 2
64	236100	Menschenhandel zum Zweck der sexuellen Ausbeutung gemäß § 232 Abs. 1 StGB	Vollendet: Versucht: Insges.:	2 0 2	2 0 2	0 0 0	2 0 2	0 0 0	0 0 0	0 0 0	0 0 0	0 0 0	0 0 0	0 0 0	0 0 0	0 0 0	0 0 0	0 0 0	2 0 2

Schlüssel der Tat	Straftat	Delikte Gesamtzahl	Opfer				Beziehung des Opfers zum Tatverdächtigen												
			Insgesamt	männlich	weiblich	Verwandschaft		Bekannschaft		Landsmann		flüchtige Vorbeziehung		keine Vorbeziehung		ungeklärt			
						männlich	weiblich	männlich	weiblich	männlich	weiblich	männlich	weiblich	männlich	weiblich	männlich	weiblich		
1	2	3	4	5	6	7	8	9	10	11	12	13	14	15	16	17	18	19	
4	600000	Sonstige Straftatbestände (StGB)	Vollendet: Versucht: Insges.:	782 0 782	1.438 0 1.438	1.275 0 1.275	163 0 163	0 0 0	0 0 0	0 0 0	0 0 0	0 0 0	0 0 0	2 0 2	1 0 1	1.215 0 1.215	152 0 152	44 0 44	8 0 8
4	620000	Widerstand gegen die Staatsgewalt und Straftaten gegen die öffentliche Ordnung §§ 111, 113, 114, 120, 121, 123-127, 129, 130-134, 136, 138, 140, 145, 145a, 145c, 145d StGB	Vollendet: Versucht: Insges.:	695 0 695	1.349 0 1.349	1.201 0 1.201	148 0 148	0 0 0	0 0 0	0 0 0	0 0 0	0 0 0	0 0 0	0 0 0	0 0 0	1.160 0 1.160	142 0 142	39 0 39	5 0 5
4	621000	Widerstand gegen die Staatsgewalt §§ 111, 113, 114, 120, 121 StGB	Vollendet: Versucht: Insges.:	695 0 695	1.349 0 1.349	1.201 0 1.201	148 0 148	0 0 0	0 0 0	0 0 0	0 0 0	0 0 0	0 0 0	0 0 0	0 0 0	1.160 0 1.160	142 0 142	39 0 39	5 0 5
4	621020	Widerstand gegen Vollstreckungsbeamte	Vollendet: Versucht: Insges.:	693 0 693	1.347 0 1.347	1.200 0 1.200	147 0 147	0 0 0	0 0 0	0 0 0	0 0 0	0 0 0	0 0 0	0 0 0	0 0 0	1.159 0 1.159	141 0 141	39 0 39	5 0 5
4	650000	Wettbewerbs-, Korruptions- und Amtsdelikte §§ 258a, 298-300, 331-353d, 355, 357 StGB	Vollendet: Versucht: Insges.:	87 0 87	89 0 89	74 0 74	15 0 15	0 0 0	0 0 0	0 0 0	0 0 0	0 0 0	0 0 0	2 0 2	1 0 1	55 0 55	10 0 10	5 0 5	3 0 3
4	655000	Sonstige Straftaten im Amt §§ 258a, 339-353d, 355, 357 StGB	Vollendet: Versucht: Insges.:	87 0 87	89 0 89	74 0 74	15 0 15	0 0 0	0 0 0	0 0 0	0 0 0	0 0 0	0 0 0	2 0 2	1 0 1	55 0 55	10 0 10	5 0 5	3 0 3
64	655100	Körperverletzung im Amt gemäß § 340 StGB	Vollendet: Versucht: Insges.:	87 0 87	89 0 89	74 0 74	15 0 15	0 0 0	0 0 0	0 0 0	0 0 0	0 0 0	2 0 2	1 0 1	55 0 55	10 0 10	5 0 5	3 0 3	
4	890000	Straftaten insgesamt, jedoch ohne Verstöße gegen das Aufenthalts-, das Asyl- und das Freizügigkeitsgesetz/EU (Schlüssel 7250)	Vollendet: Versucht: Insges.:	21.590 1.093 22.683	24.293 1.262 25.555	14.280 816 15.096	10.013 446 10.459	1.053 57 1.110	1.745 64 1.809	2.172 96 2.268	3.244 101 3.345	0 0 0	0 0 0	1.442 86 1.528	753 47 800	6.505 420 6.925	2.573 164 2.737	2.317 110 2.427	1.109 39 1.148
4	892000	Gewaltkriminalität	Vollendet: Versucht: Insges.:	3.148 560 3.708	3.607 674 4.281	2.549 441 2.990	1.058 233 1.291	116 23 139	155 29 184	420 46 466	321 47 368	0 0 0	0 0 0	299 42 341	86 19 105	1.078 229 1.307	311 99 410	527 71 598	134 21 155
4	894000	Sexueller Missbrauch von Kindern	Vollendet: Versucht: Insges.:	385 15 400	453 17 470	104 6 110	349 11 360	41 0 41	105 1 106	24 3 27	82 1 83	0 0 0	0 0 0	6 1 7	35 4 39	21 2 23	75 3 78	5 0 5	31 2 33
4	895000	Menschenhandel insgesamt	Vollendet: Versucht: Insges.:	2 0 2	2 0 2	0 0 0	2 0 2	0 0 0	0 0 0	0 0 0	0 0 0	0 0 0	0 0 0	0 0 0	0 0 0	0 0 0	0 0 0	0 0 0	2 0 2
4	899000	Straßenkriminalität	Vollendet: Versucht: Insges.:	1.377 200 1.577	1.624 258 1.882	1.181 181 1.362	443 77 520	20 2 22	15 8 23	137 10 147	96 13 109	0 0 0	0 0 0	140 12 152	43 5 48	570 120 690	213 43 256	290 33 323	69 7 76
4	899100	Straßenraub	Vollendet: Versucht: Insges.:	78 23 101	88 26 114	61 16 77	27 10 37	0 0 0	0 0 0	4 1 5	1 1 2	0 0 0	0 0 0	8 0 8	0 1 1	30 11 41	15 8 23	18 3 21	11 0 11
4	892500	Mord und Totschlag insgesamt	Vollendet: Versucht: Insges.:	12 28 40	13 31 44	4 20 24	9 11 20	3 2 5	5 3 8	0 6 6	3 5 8	0 0 0	0 0 0	0 1 1	0 4 4	0 1 1	1 4 5	1 7 8	0 1 1

Teil IV

Landkreise und kreisfreie Städte im Jahr 2015

- Grundtabelle (001)
- Aufgliederung der Tatverdächtigen nach Alter und Geschlecht (020)

Schlüssel der Gemeinde	Gemeinde
16051000	Erfurt
16052000	Gera
16053000	Jena
16054000	Suhl
16055000	Weimar
16056000	Eisenach
16061000	Landkreis Eichsfeld
16062000	Landkreis Nordhausen
16063000	Wartburgkreis
16064000	Landkreis Unstrut Hainich
16065000	Landkreis Kyffhäuserkreis
16066000	Landkreis Schmalkalden Meiningen
16067000	Landkreis Gotha
16068000	Landkreis Sömmerda
16069000	Landkreis Hildburghausen
16070000	Landkreis Ilm Kreis
16071000	Landkreis Weimarer Land
16072000	Landkreis Sonneberg
16073000	Landkreis Saalfeld Rudolstadt
16074000	Landkreis Saale Holzland Kreis
16075000	Landkreis Saale Orla Kreis
16076000	Landkreis Greiz
16077000	Landkreis Altenburger Land

Staftaten insgesamt - Häufigkeitszahl 2015 nach Landkreisen

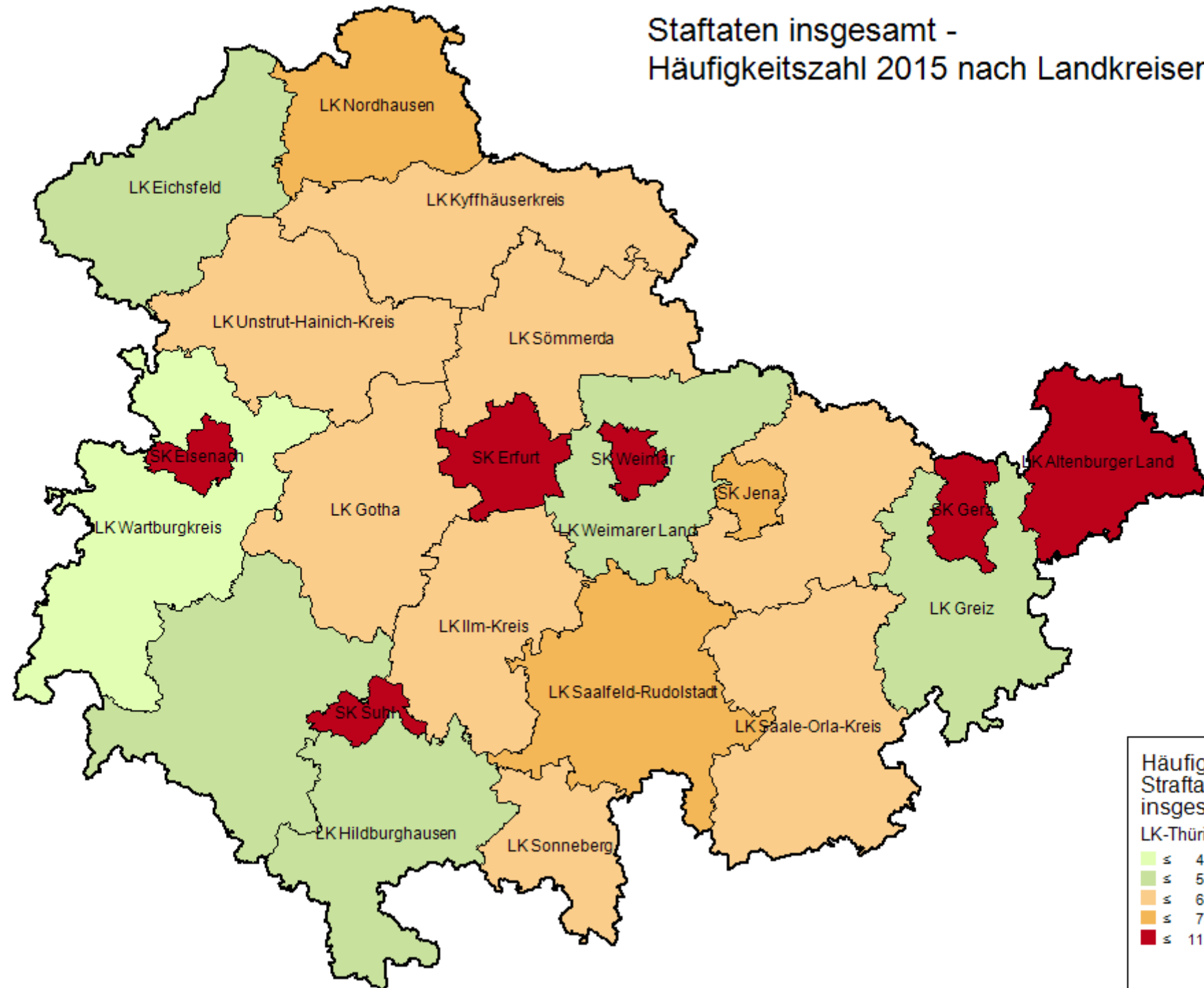

Häufigkeitszahl Straftaten insgesamt	
LK-Thüringen	
≤ 4.000	(1)
≤ 5.000	(5)
≤ 6.000	(8)
≤ 7.000	(3)
≤ 11.000	(6)

Liste:

Beschreibung:

Auswertebereich:

Auswertezeitraum:

Filter:

Details:

B-001; Nullwerte=aus

Grundtabelle - keine Einschränkung - Auflistung nach Delikten - nur Obergruppen - Sonstige - Fall u. TV

Tatortgemeinde; Hierarchie=an - Erfurt

Januar 2015 - Dezember 2015

keine Einschränkung

Schlüssel der Tat	Straftat	erfasste Fälle		davon Versuche		Tatortverteilung (nach Einwohnerzahl)					mit Schusswaffe		aufgeklärte Fälle		TV Gesamtanzahl	davon		nichtdeutsche TV		
		Anzahl	Anteil in %	Anzahl	Anteil in %	< 20.000	20.000 < 100.000	100.000 < 500.000	>= 500.000	unbekannt	gedroht	geschossen	Anzahl	Anteil in %		männlich	weiblich	Anzahl	Anteil in %	
1	2	3	4	5	6	7	8	9	10	11	12	13	14	15	16	17	18	19	20	
64	-----	Straftaten insgesamt	21.005	100,0	1.109	5,3	0	0	21.005	0	0	8	5	13.171	62,7	8.844	6.305	2.539	1.492	16,9
4	000000	Straftaten gegen das Leben	11	0,1	4	36,4	0	0	11	0	0	0	0	10	90,9	12	9	3	5	41,7
4	010000	Mord § 211 StGB	1	0,0	0	0,0	0	0	1	0	0	0	0	1	100,0	1	1	0	1	100,0
64	011000	Mord im Zusammenhang mit Raubdelikten	1	0,0	0	0,0	0	0	1	0	0	0	0	1	100,0	1	1	0	1	100,0
4	020000	Totschlag und Tötung auf Verlangen §§ 212, 213, 216 StGB	6	0,0	4	66,7	0	0	6	0	0	0	0	6	100,0	7	6	1	4	57,1
64	030000	Fahrlässige Tötung - nicht i.V.m. Verkehrsunfall - gemäß § 222 StGB	2	0,0	0	0,0	0	0	2	0	0	0	0	2	100,0	2	1	1	0	0,0
4	040000	Abbruch der Schwangerschaft §§ 218, 218b, 218c, 219a, 219b StGB	2	0,0	0	0,0	0	0	2	0	0	0	0	1	50,0	2	1	1	0	0,0
4	100000	Straftaten gegen die sexuelle Selbstbestimmung	161	0,8	4	2,5	0	0	161	0	0	0	0	128	79,5	125	119	6	12	9,6
4	110000	Straftaten gegen die sexuelle Selbstbestimmung unter Gewaltanwendung oder Ausnutzen eines Abhängigkeitsverhältnisses §§ 174, 174a, 174b, 174c, 177, 178 StGB	38	0,2	3	7,9	0	0	38	0	0	0	0	32	84,2	31	31	0	8	25,8
4	111000	Vergewaltigung und sexuelle Nötigung §§ 177 Abs. 2, 3 und 4, 178 StGB	26	0,1	2	7,7	0	0	26	0	0	0	0	21	80,8	20	20	0	7	35,0
64	111100	Vergewaltigung/sexuelle Nötigung überfallartig (Einzeläter) gemäß § 177 Abs. 2 Nr. 1, Abs. 3 und 4 StGB	18	0,1	1	5,6	0	0	18	0	0	0	0	16	88,9	15	15	0	5	33,3
64	111200	Vergewaltigung/sexuelle Nötigung überfallartig (durch Gruppen) gemäß § 177 Abs. 2 Nr. 2 StGB	3	0,0	0	0,0	0	0	3	0	0	0	0	1	33,3	2	2	0	2	100,0
64	111400	Sonstige Straftaten gemäß § 177 Abs. 2 Nr. 1, Abs. 3 und 4 StGB	5	0,0	1	20,0	0	0	5	0	0	0	0	4	80,0	4	4	0	1	25,0
64	112000	Sonstige sexuelle Nötigung gemäß § 177 Abs. 1 und Abs. 5 StGB	11	0,1	1	9,1	0	0	11	0	0	0	0	10	90,9	10	10	0	1	10,0
4	113000	Sexueller Missbrauch von Schutzbefohlenen pp., unter Ausnutzung einer Amtsstellung oder eines Vertrauensverhältnisses §§ 174, 174a-c StGB	1	0,0	0	0,0	0	0	1	0	0	0	0	1	100,0	1	1	0	0	0,0
4	130000	Sexueller Missbrauch §§ 176, 176a, 176b, 179, 182, 183, 183a StGB	87	0,4	1	1,1	0	0	87	0	0	0	0	68	78,2	67	62	5	5	7,5

	Schlüssel der Tat	Straftat	erfasste Fälle		davon Versuche		Tatortverteilung (nach Einwohnerzahl)					mit Schusswaffe		aufgeklärte Fälle		TV Gesamtanzahl	davon		nichtdeutsche TV	
			Anzahl	Anteil in %	Anzahl	Anteil in %	< 20.000	20.000 < 100.000	100.000 < 500.000	>= 500.000	unbekannt	ge-droht	ge-schos-sen	Anzahl	Anteil in %		männlich	weiblich	Anzahl	Anteil in %
	1	2	3	4	5	6	7	8	9	10	11	12	13	14	15	16	17	18	19	20
4	131000	Sexueller Missbrauch von Kindern §§ 176, 176a, 176b StGB	53	0,3	1	1,9	0	0	53	0	0	0	0	48	90,6	50	45	5	3	6,0
64	131100	Sexuelle Handlungen gemäß § 176 Abs. 1 und 2 StGB	25	0,1	1	4,0	0	0	25	0	0	0	0	24	96,0	26	22	4	0	0,0
64	131200	Exhibitionistische/sexuelle Handlungen vor Kindern gemäß § 176 Abs. 4 Nr. 1 StGB	9	0,0	0	0,0	0	0	9	0	0	0	0	5	55,6	5	5	0	0	0,0
64	131300	Sexuelle Handlungen gemäß § 176 Abs. 4 Nr. 2 StGB	2	0,0	0	0,0	0	0	2	0	0	0	0	2	100,0	2	2	0	0	0,0
64	131400	Einwirken auf Kinder gemäß § 176 Abs. 4 Nr. 3 und 4 StGB	5	0,0	0	0,0	0	0	5	0	0	0	0	5	100,0	5	5	0	1	20,0
64	131600	Schwerer sexueller Missbrauch von Kindern zur Herstellung und Verbreitung pornographischer Schriften gemäß § 176a Abs. 3 StGB	2	0,0	0	0,0	0	0	2	0	0	0	0	2	100,0	4	3	1	0	0,0
64	131700	Sonstiger schwerer sexueller Missbrauch von Kindern gemäß § 176a StGB	10	0,0	0	0,0	0	0	10	0	0	0	0	10	100,0	10	10	0	2	20,0
4	132000	Exhibitionistische Handlungen und Erregung öffentlichen Ärgernisses §§ 183, 183a StGB	18	0,1	0	0,0	0	0	18	0	0	0	0	9	50,0	8	8	0	0	0,0
64	133000	Sexueller Missbrauch von Jugendlichen gemäß § 182 StGB	9	0,0	0	0,0	0	0	9	0	0	0	0	7	77,8	7	7	0	2	28,6
64	134000	Sexueller Missbrauch Widerstandsunfähiger gemäß § 179 StGB	7	0,0	0	0,0	0	0	7	0	0	0	0	4	57,1	4	4	0	0	0,0
4	140000	Ausnutzen sexueller Neigung gemäß §§ 180, 180a, 181a, 184, 184a, 184b, 184c, 184d, 184e, 184f, 184g StGB	36	0,2	0	0,0	0	0	36	0	0	0	0	28	77,8	31	30	1	1	3,2
4	141000	Förderung sexueller Handlungen Minderjähriger oder Ausbeuten von Prostituierten §§ 180, 180a StGB	3	0,0	0	0,0	0	0	3	0	0	0	0	1	33,3	2	2	0	0	0,0
64	141200	Ausbeuten von Prostituierten gemäß § 180a StGB	3	0,0	0	0,0	0	0	3	0	0	0	0	1	33,3	2	2	0	0	0,0
4	143000	Verbreitung pornographischer Schriften (Erzeugnisse) gemäß §§ 184, 184a, 184b, 184c, 184d, 184e StGB	33	0,2	0	0,0	0	0	33	0	0	0	0	27	81,8	29	28	1	1	3,4
64	143100	Verbreitung pornographischer Schriften (Erzeugnisse) an Personen unter 18 Jahren gemäß § 184 Abs. 1 Nr. 1, 2, 5 StGB	3	0,0	0	0,0	0	0	3	0	0	0	0	1	33,3	2	2	0	0	0,0
64	143300	Besitz/Verschaffung von Kinderpornographie gemäß § 184b Abs. 2 und 4 StGB	13	0,1	0	0,0	0	0	13	0	0	0	0	11	84,6	11	11	0	0	0,0
64	143400	Verbreitung von Kinderpornographie gemäß § 184b Abs. 1 StGB	5	0,0	0	0,0	0	0	5	0	0	0	0	5	100,0	6	6	0	0	0,0

	Schlüssel der Tat	Straftat	erfasste Fälle		davon Versuche		Tatortverteilung (nach Einwohnerzahl)					mit Schusswaffe		aufgeklärte Fälle		TV Gesamtanzahl	davon		nichtdeutsche TV	
			Anzahl	Anteil in %	Anzahl	Anteil in %	< 20.000	20.000 < 100.000	100.000 < 500.000	>= 500.000	unbekannt	ge-droht	ge-schos-sen	Anzahl	Anteil in %		männlich	weiblich	Anzahl	Anteil in %
	1	2	3	4	5	6	7	8	9	10	11	12	13	14	15	16	17	18	19	20
64	143600	Besitz/Verschaffung von Jugendpornographie gemäß § 184c Abs. 2 und 4 StGB	3	0,0	0	0,0	0	0	3	0	0	0	0	2	66,7	2	1	1	0	0,0
64	143700	Verbreitung von Jugendpornographie gemäß § 184c Abs. 1 StGB	4	0,0	0	0,0	0	0	4	0	0	0	0	4	100,0	4	4	0	0	0,0
4	200000	Rohheitsdelikte und Straftaten gegen die persönliche Freiheit	2.908	13,8	179	6,2	0	0	2.908	0	0	8	1	2.485	85,5	2.145	1.699	446	326	15,2
4	210000	Raub, räuberische Erpressung und räuberischer Angriff auf Kraftfahrer §§ 249-252, 255, 316a StGB	181	0,9	28	15,5	0	0	181	0	0	2	0	117	64,6	140	129	11	20	14,3
4	212000	Raubüberfälle auf sonstige Zahlstellen und Geschäfte	5	0,0	1	20,0	0	0	5	0	0	1	0	2	40,0	3	3	0	0	0,0
4	212100	Raubüberfälle auf Spielhallen	1	0,0	0	0,0	0	0	1	0	0	0	0	0	0,0	0	0	0	0	0,0
4	212200	Raubüberfälle auf Tankstellen	1	0,0	1	100,0	0	0	1	0	0	1	0	1	100,0	1	1	0	0	0,0
4	216000	Handtaschenraub	8	0,0	1	12,5	0	0	8	0	0	0	0	3	37,5	6	6	0	0	0,0
4	217000	Sonstige Raubüberfälle auf Straßen, Wegen oder Plätzen	48	0,2	6	12,5	0	0	48	0	0	0	0	27	56,3	30	28	2	8	26,7
4	219000	Raubüberfälle in Wohnungen	11	0,1	1	9,1	0	0	11	0	0	1	0	8	72,7	17	13	4	0	0,0
4	220000	Körperverletzung §§ 223-227, 229, 231 StGB	2.087	9,9	145	6,9	0	0	2.087	0	0	0	1	1.797	86,1	1.615	1.252	363	254	15,7
4	221000	Körperverletzung mit Todesfolge §§ 227, 231 StGB	1	0,0	0	0,0	0	0	1	0	0	0	0	1	100,0	1	1	0	0	0,0
64	222000	Gefährliche und schwere Körperverletzung, Verstümmelung weiblicher Genitalien §§ 224, 226, 226a, 231 StGB	454	2,2	63	13,9	0	0	454	0	0	0	1	369	81,3	465	378	87	102	21,9
64	222100	Gefährliche und schwere Körperverletzung auf Straßen, Wegen oder Plätzen	230	1,1	30	13,0	0	0	230	0	0	0	1	170	73,9	233	194	39	51	21,9
4	223000	Misshandlung von Schutzbefohlenen § 225 StGB	7	0,0	0	0,0	0	0	7	0	0	0	0	7	100,0	8	4	4	0	0,0
64	223100	Misshandlung von Kindern	6	0,0	0	0,0	0	0	6	0	0	0	0	6	100,0	7	3	4	0	0,0
64	224000	Vorsätzliche einfache Körperverletzung gemäß § 223 StGB	1.544	7,4	82	5,3	0	0	1.544	0	0	0	0	1.360	88,1	1.183	914	269	160	13,5

	Schlüssel der Tat	Straftat	erfasste Fälle		davon Versuche		Tatortverteilung (nach Einwohnerzahl)					mit Schusswaffe		aufgeklärte Fälle		TV Gesamtanzahl	davon		nichtdeutsche TV	
			Anzahl	Anteil in %	Anzahl	Anteil in %	< 20.000	20.000 < 100.000	100.000 < 500.000	>= 500.000	unbekannt	gedroht	geschossen	Anzahl	Anteil in %		männlich	weiblich	Anzahl	Anteil in %
	1	2	3	4	5	6	7	8	9	10	11	12	13	14	15	16	17	18	19	20
64	225000	Fahrlässige Körperverletzung gemäß § 229 StGB	81	0,4	0	0,0	0	0	81	0	0	0	0	60	74,1	64	43	21	5	7,8
4	230000	Straftaten gegen die persönliche Freiheit gemäß §§ 232-233a, 234, 235, 236, 237, 238-239b, 240, 241, 316c StGB davon	640	3,0	6	0,9	0	0	640	0	0	6	0	571	89,2	556	461	95	76	13,7
4	231000	Menschenraub, Entziehung Minderjähriger, Kinderhandel §§ 234, 235, 236 StGB	6	0,0	0	0,0	0	0	6	0	0	0	0	6	100,0	8	3	5	0	0,0
64	231200	Entziehung Minderjähriger gemäß § 235 StGB	6	0,0	0	0,0	0	0	6	0	0	0	0	6	100,0	8	3	5	0	0,0
4	232000	Zwangsheirat, Nachstellung (Stalking), Freiheitsberaubung, Nötigung, Bedrohung §§ 237, 238, 239, 240, 241 StGB davon:	633	3,0	6	0,9	0	0	633	0	0	6	0	564	89,1	542	453	89	76	14,0
64	232100	Freiheitsberaubung gemäß § 239 StGB	19	0,1	0	0,0	0	0	19	0	0	0	0	19	100,0	19	17	2	3	15,8
4	232200	Nötigung § 240 StGB	231	1,1	6	2,6	0	0	231	0	0	1	0	212	91,8	226	196	30	27	11,9
64	232300	Bedrohung gemäß § 241 StGB	279	1,3	0	0,0	0	0	279	0	0	5	0	239	85,7	236	198	38	39	16,5
4	232400	Nachstellung (Stalking) gemäß § 238 StGB	104	0,5	0	0,0	0	0	104	0	0	0	0	94	90,4	90	71	19	10	11,1
4	233000	Erpresserischer Menschenraub § 239a StGB	1	0,0	0	0,0	0	0	1	0	0	0	0	1	100,0	6	5	1	0	0,0
4	3***00	Diebstahl ohne erschwerende Umstände §§ 242, 247, 248a-c StGB	4.341	20,7	60	1,4	0	0	4.341	0	0	0	0	2.275	52,4	1.866	1.258	608	374	20,0
4	3**100	Diebstahl ohne erschwerende Umstände von Kraftwagen einschl. unbefugter Ingebrauchnahme	10	0,0	0	0,0	0	0	10	0	0	0	0	8	80,0	10	10	0	2	20,0
4	3**200	Diebstahl ohne erschwerende Umstände von Mopeds und Kraftfahrzeugen einschl. unbefugter Ingebrauchnahme	5	0,0	0	0,0	0	0	5	0	0	0	0	0	0,0	0	0	0	0	0,0
4	3**300	Diebstahl ohne erschwerende Umstände von Fahrrädern einschl. unbefugter Ingebrauchnahme	146	0,7	3	2,1	0	0	146	0	0	0	0	24	16,4	27	23	4	3	11,1
4	3**400	Diebstahl ohne erschwerende Umstände von Schusswaffen	1	0,0	0	0,0	0	0	1	0	0	0	0	1	100,0	1	1	0	0	0,0
4	3**500	Diebstahl ohne erschwerende Umstände von unbaren Zahlungsmitteln	39	0,2	0	0,0	0	0	39	0	0	0	0	11	28,2	12	7	5	2	16,7
4	3**700	Diebstahl ohne erschwerende Umstände von/aus Automaten	6	0,0	0	0,0	0	0	6	0	0	0	0	0	0,0	0	0	0	0	0,0

	Schlüssel der Tat	Straftat	erfasste Fälle		davon Versuche		Tatortverteilung (nach Einwohnerzahl)					mit Schusswaffe		aufgeklärte Fälle		TV Gesamtanzahl	davon		nichtdeutsche TV	
			Anzahl	Anteil in %	Anzahl	Anteil in %	< 20.000	20.000 < 100.000	100.000 < 500.000	>= 500.000	unbekannt	gedroht	geschossen	Anzahl	Anteil in %		männlich	weiblich	Anzahl	Anteil in %
	1	2	3	4	5	6	7	8	9	10	11	12	13	14	15	16	17	18	19	20
4	300000	Sonstiger einfacher Diebstahl §§ 242, 247, 248a-c StGB	1.400	6,7	23	1,6	0	0	1.400	0	0	0	0	308	22,0	292	219	73	41	14,0
4	300100	Einfacher Diebstahl von Kraftwagen einschl. unbefugter Ingebrauchnahme	10	0,0	0	0,0	0	0	10	0	0	0	0	8	80,0	10	10	0	2	20,0
4	300200	Einfacher Diebstahl von Mopeds und Krafträdern einschl. unbefugter Ingebrauchnahme	5	0,0	0	0,0	0	0	5	0	0	0	0	0	0,0	0	0	0	0	0,0
4	300300	Einfacher Diebstahl von Fahrrädern einschl. unbefugter Ingebrauchnahme	134	0,6	3	2,2	0	0	134	0	0	0	0	21	15,7	24	20	4	3	12,5
4	305*00	Diebstahl ohne erschwerende Umstände in/aus Banken, Sparkassen, Postfilialen und -agenturen und dgl.	2	0,0	0	0,0	0	0	2	0	0	0	0	1	50,0	1	0	1	0	0,0
4	310*00	Diebstahl ohne erschwerende Umstände in/aus Dienst-, Büro-, Fabrikations-, Werkstatt- und Lagerräumen	95	0,5	2	2,1	0	0	95	0	0	0	0	29	30,5	32	24	8	3	9,4
4	315*00	Diebstahl ohne erschwerende Umstände in/aus Gaststätten, Kantinen, Hotels und Pensionen	29	0,1	0	0,0	0	0	29	0	0	0	0	8	27,6	6	5	1	1	16,7
4	325*00	Diebstahl ohne erschwerende Umstände in/aus Kiosken, Warenhäusern, Verkaufsräumen, Selbstbedienungsläden, Schaufenstern, Schaukästen und Vitrinen	1.995	9,5	25	1,3	0	0	1.995	0	0	0	0	1.772	88,8	1.459	937	522	319	21,9
4	326*00	Ladendiebstahl ohne erschwerende Umstände	1.911	9,1	22	1,2	0	0	1.911	0	0	0	0	1.744	91,3	1.434	919	515	313	21,8
4	335*00	Diebstahl ohne erschwerende Umstände in/aus Wohnungen	135	0,6	0	0,0	0	0	135	0	0	0	0	65	48,1	65	46	19	3	4,6
4	340*00	Diebstahl ohne erschwerende Umstände in/aus Boden-/Kellerräumen, Waschküchen	38	0,2	3	7,9	0	0	38	0	0	0	0	10	26,3	13	11	2	1	7,7
4	345*00	Diebstahl ohne erschwerende Umstände in/aus überwiegend unbezogenen Neu- und Rohbauten, Baubuden und Baustellen	9	0,0	0	0,0	0	0	9	0	0	0	0	0	0,0	0	0	0	0	0,0
4	350*00	Diebstahl ohne erschwerende Umstände an/aus Kraftfahrzeugen	291	1,4	4	1,4	0	0	291	0	0	0	0	36	12,4	50	46	4	6	12,0
4	4***00	Diebstahl unter erschwerenden Umständen §§ 243-244a StGB	3.249	15,5	687	21,1	0	0	3.249	0	0	0	0	621	19,1	289	247	42	35	12,1
4	4**100	Diebstahl unter erschwerenden Umständen von Kraftwagen	76	0,4	13	17,1	0	0	76	0	0	0	0	7	9,2	11	11	0	3	27,3
4	4**200	Diebstahl unter erschwerenden Umständen von Mopeds und Krafträdern	46	0,2	8	17,4	0	0	46	0	0	0	0	6	13,0	13	13	0	0	0,0

	Schlüssel der Tat	Straftat	erfasste Fälle		davon Versuche		Tatortverteilung (nach Einwohnerzahl)					mit Schusswaffe		aufgeklärte Fälle		TV Gesamtanzahl	davon		nichtdeutsche TV	
			Anzahl	Anteil in %	Anzahl	Anteil in %	< 20.000	20.000 < 100.000	100.000 < 500.000	>= 500.000	unbekannt	gedroht	geschossen	Anzahl	Anteil in %		männlich	weiblich	Anzahl	Anteil in %
	1	2	3	4	5	6	7	8	9	10	11	12	13	14	15	16	17	18	19	20
4	4**300	Diebstahl unter erschwerenden Umständen von Fahrrädern	1.078	5,1	21	1,9	0	0	1.078	0	0	0	0	96	8,9	79	66	13	6	7,6
4	4**400	Diebstahl unter erschwerenden Umständen von Schusswaffen	1	0,0	0	0,0	0	0	1	0	0	0	0	0	0,0	0	0	0	0	0,0
4	4**500	Diebstahl unter erschwerenden Umständen von unbaren Zahlungsmitteln	5	0,0	0	0,0	0	0	5	0	0	0	0	0	0,0	0	0	0	0	0,0
4	4**700	Diebstahl unter erschwerenden Umständen von/aus Automaten	41	0,2	5	12,2	0	0	41	0	0	0	0	3	7,3	2	1	1	0	0,0
4	400000	Sonstiger schwerer Diebstahl §§ 243 - 244a StGB	491	2,3	171	34,8	0	0	491	0	0	0	0	98	20,0	77	70	7	8	10,4
64	400081	Schwerer Diebstahl in/aus Wochenend- und Gartenhaus	86	0,4	39	45,3	0	0	86	0	0	0	0	20	23,3	8	7	1	1	12,5
64	400096	Schwerer Diebstahl von Buntmetall	18	0,1	5	27,8	0	0	18	0	0	0	0	4	22,2	5	5	0	0	0,0
4	400100	Schwerer Diebstahl von Kraftwagen	76	0,4	13	17,1	0	0	76	0	0	0	0	7	9,2	11	11	0	3	27,3
4	400200	Schwerer Diebstahl von Mopeds und Krafrädern	46	0,2	8	17,4	0	0	46	0	0	0	0	6	13,0	13	13	0	0	0,0
4	400300	Schwerer Diebstahl von Fahrrädern	877	4,2	13	1,5	0	0	877	0	0	0	0	58	6,6	54	49	5	4	7,4
4	400700	Schwerer Diebstahl von/aus Automaten	39	0,2	4	10,3	0	0	39	0	0	0	0	3	7,7	2	1	1	0	0,0
4	405*00	Diebstahl unter erschwerenden Umständen in/aus Banken, Sparkassen, Postfilialen und -agenturen und dgl.	1	0,0	1	100,0	0	0	1	0	0	0	0	0	0,0	0	0	0	0	0,0
4	405000	Schwerer Diebstahl in/aus Banken, Sparkassen, Postfilialen und -agenturen	1	0,0	1	100,0	0	0	1	0	0	0	0	0	0,0	0	0	0	0	0,0
4	410*00	Diebstahl unter erschwerenden Umständen in/aus Dienst-, Büro-, Fabrikations-, Werkstatt- und Lagerräumen	196	0,9	53	27,0	0	0	196	0	0	0	0	49	25,0	23	20	3	0	0,0
4	410000	Schwerer Diebstahl in/aus Dienst-, Büro-, Fabrikations-, Werkstatt- und Lagerräumen	187	0,9	51	27,3	0	0	187	0	0	0	0	48	25,7	21	19	2	0	0,0
4	410300	Bes. schw. Fall des Diebstahls in/aus Dienst-, Büro-, Fabrikations-, Werkstatt- und Lagerräumen von Fahrrädern	5	0,0	1	20,0	0	0	5	0	0	0	0	1	20,0	3	2	1	0	0,0

	Schlüssel der Tat	Straftat	erfasste Fälle		davon Versuche		Tatortverteilung (nach Einwohnerzahl)					mit Schusswaffe		aufgeklärte Fälle		TV Gesamtanzahl	davon		nichtdeutsche TV	
			Anzahl	Anteil in %	Anzahl	Anteil in %	< 20.000	20.000 < 100.000	100.000 < 500.000	>= 500.000	unbekannt	gedroht	geschossen	Anzahl	Anteil in %		männlich	weiblich	Anzahl	Anteil in %
	1	2	3	4	5	6	7	8	9	10	11	12	13	14	15	16	17	18	19	20
4	410400	Bes. schw. Fall des Diebstahls in/aus Dienst-, Büro-, Fabrikations-, Werkstatt- und Lagerräumen von Schusswaffen	1	0,0	0	0,0	0	0	1	0	0	0	0	0	0,0	0	0	0	0	0,0
4	410500	Bes. schw. Fall des Diebstahls in/aus Dienst-/Büro-/Fabrikations-/Werkst.- u. Lagerräumen von unbaren Zahlungsmitteln	1	0,0	0	0,0	0	0	1	0	0	0	0	0	0,0	0	0	0	0	0,0
4	410700	Bes. schw. Fall des Diebstahls in/aus Dienst-, Büro-, Fabrikations-, Werkstatt- und Lagerräumen von/aus Automaten	2	0,0	1	50,0	0	0	2	0	0	0	0	0	0,0	0	0	0	0	0,0
4	415*00	Diebstahl unter erschwerenden Umständen in/aus Gaststätten, Kantinen, Hotels und Pensionen	50	0,2	15	30,0	0	0	50	0	0	0	0	9	18,0	8	8	0	2	25,0
4	415000	Bes. schw. Fall des Diebstahls in/aus Gaststätten, Kantinen, Hotels und Pensionen	50	0,2	15	30,0	0	0	50	0	0	0	0	9	18,0	8	8	0	2	25,0
4	425*00	Schwerer Diebstahl in/aus Kiosken, Warenhäusern, Verkaufsräumen, Selbstbedienungsläden, Schaufenstern, Schaukästen und Vitrinen	142	0,7	15	10,6	0	0	142	0	0	0	0	85	59,9	40	35	5	5	12,5
4	425000	Besonders schwerer Fall des Diebstahls in/aus Kiosken, Warenhäusern, Verkaufsräumen, Selbstbedienungsläden	63	0,3	13	20,6	0	0	63	0	0	0	0	9	14,3	11	10	1	0	0,0
4	426*00	Besonders schwerer Fall des Ladendiebstahls	79	0,4	2	2,5	0	0	79	0	0	0	0	76	96,2	30	26	4	5	16,7
4	426000	Besonders schwerer Fall des Ladendiebstahls	79	0,4	2	2,5	0	0	79	0	0	0	0	76	96,2	30	26	4	5	16,7
4	435*00	Wohnungseinbruchdiebstahl § 244 Abs. 1 Nr. 3 StGB	214	1,0	38	17,8	0	0	214	0	0	0	0	51	23,8	54	40	14	7	13,0
4	436*00	Tageswohneinbruch	78	0,4	6	7,7	0	0	78	0	0	0	0	14	17,9	15	14	1	0	0,0
4	440*00	Besonders schwerer Fall des Diebstahls in/aus Boden-, Kellerräumen, Waschküchen	846	4,0	311	36,8	0	0	846	0	0	0	0	236	27,9	61	47	14	5	8,2
4	440000	Besonders schwerer Fall des Diebstahls in/aus Boden-, Kellerräumen, Waschküchen	650	3,1	304	46,8	0	0	650	0	0	0	0	199	30,6	37	30	7	3	8,1
4	440300	Bes. schw. Fall des Diebstahls in/aus Boden-, Kellerräumen, Waschküchen von Fahrrädern	196	0,9	7	3,6	0	0	196	0	0	0	0	37	18,9	32	24	8	5	15,6
4	445*00	Besonders schwerer Fall des Diebstahls in/aus überwiegend unbezogenen Neu- und Rohbauten, Baubuden und Baustellen	33	0,2	9	27,3	0	0	33	0	0	0	0	1	3,0	2	2	0	0	0,0
4	445000	Besonders schwerer Fall des Diebstahls in/aus überwiegend unbezogenen Neu- und Rohbauten, Baubuden und Baustellen	33	0,2	9	27,3	0	0	33	0	0	0	0	1	3,0	2	2	0	0	0,0

	Schlüssel der Tat	Straftat	erfasste Fälle		davon Versuche		Tatortverteilung (nach Einwohnerzahl)					mit Schusswaffe		aufgeklärte Fälle		TV Gesamtanzahl	davon		nichtdeutsche TV	
			Anzahl	Anteil in %	Anzahl	Anteil in %	< 20.000	20.000 < 100.000	100.000 < 500.000	>= 500.000	unbekannt	gedroht	geschossen	Anzahl	Anteil in %		männlich	weiblich	Anzahl	Anteil in %
	1	2	3	4	5	6	7	8	9	10	11	12	13	14	15	16	17	18	19	20
4	450*00	Besonders schwerer Fall des Diebstahls an/aus Kraftfahrzeugen	220	1,0	36	16,4	0	0	220	0	0	0	0	18	8,2	17	16	1	5	29,4
4	450000	Besonders schwerer Fall des Diebstahls an/aus Kraftfahrzeugen von sonstigem Gut	218	1,0	36	16,5	0	0	218	0	0	0	0	18	8,3	17	16	1	5	29,4
4	450500	Besonders schwerer Fall des Diebstahls aus Kraftfahrzeugen von unbaren Zahlungsmitteln	2	0,0	0	0,0	0	0	2	0	0	0	0	0	0,0	0	0	0	0	0,0
4	490000	Besonders schwerer Fall des Taschendiebstahls	18	0,1	0	0,0	0	0	18	0	0	0	0	0	0,0	0	0	0	0	0,0
4	****00	Diebstahl insgesamt	7.590	36,1	747	9,8	0	0	7.590	0	0	0	0	2.896	38,2	2.051	1.418	633	399	19,5
4	***100	Diebstahl insgesamt von Kraftwagen einschl. unbefugter Ingebrauchnahme	86	0,4	13	15,1	0	0	86	0	0	0	0	15	17,4	21	21	0	5	23,8
4	***200	Diebstahl insgesamt von Mopeds und Krafträdern einschl. unbefugter Ingebrauchnahme	51	0,2	8	15,7	0	0	51	0	0	0	0	6	11,8	13	13	0	0	0,0
4	***300	Diebstahl insgesamt von Fahrrädern einschl. unbefugter Ingebrauchnahme	1.224	5,8	24	2,0	0	0	1.224	0	0	0	0	120	9,8	100	84	16	8	8,0
4	***400	Diebstahl insgesamt von Schusswaffen	2	0,0	0	0,0	0	0	2	0	0	0	0	1	50,0	1	1	0	0	0,0
4	***500	Diebstahl insgesamt von unbaren Zahlungsmitteln	44	0,2	0	0,0	0	0	44	0	0	0	0	11	25,0	12	7	5	2	16,7
4	***700	Diebstahl insgesamt von/aus Automaten	47	0,2	5	10,6	0	0	47	0	0	0	0	3	6,4	2	1	1	0	0,0
4	*00081	Diebstahl insgesamt in/aus Wochenend- und Gartenhaus	89	0,4	39	43,8	0	0	89	0	0	0	0	21	23,6	11	10	1	1	9,1
4	*00086	Diebstahl insgesamt in/aus einer Kirche	1	0,0	0	0,0	0	0	1	0	0	0	0	0	0,0	0	0	0	0	0,0
4	*00096	Diebstahl insgesamt von Buntmetall	40	0,2	10	25,0	0	0	40	0	0	0	0	9	22,5	10	9	1	1	10,0
4	*05*00	Diebstahl insgesamt in/aus Banken, Sparkassen, Postfilialen und -agenturen und dgl.	3	0,0	1	33,3	0	0	3	0	0	0	0	1	33,3	1	0	1	0	0,0
4	*10*00	Diebstahl insgesamt in/aus Dienst-, Büro-, Fabrikations-, Werkstatt- und Lagerräumen	291	1,4	55	18,9	0	0	291	0	0	0	0	78	26,8	53	42	11	3	5,7
4	*15*00	Diebstahl insgesamt in/aus Gaststätten, Kantinen, Hotels und Pensionen	79	0,4	15	19,0	0	0	79	0	0	0	0	17	21,5	14	13	1	3	21,4

	Schlüssel der Tat	Straftat	erfasste Fälle		davon Versuche		Tatortverteilung (nach Einwohnerzahl)					mit Schusswaffe		aufgeklärte Fälle		TV Gesamtanzahl	davon		nichtdeutsche TV	
			Anzahl	Anteil in %	Anzahl	Anteil in %	< 20.000	20.000 < 100.000	100.000 < 500.000	>= 500.000	unbekannt	gedroht	geschossen	Anzahl	Anteil in %		männlich	weiblich	Anzahl	Anteil in %
	1	2	3	4	5	6	7	8	9	10	11	12	13	14	15	16	17	18	19	20
4	*25*00	Diebstahl gesamt in/aus Kiosken, Warenhäusern, Verkaufsräumen, Selbstbedienungsläden, Schaufenstern, Schaukästen und Vitrinen	2.137	10,2	40	1,9	0	0	2.137	0	0	0	0	1.857	86,9	1.477	955	522	322	21,8
4	*26*00	Diebstahl insgesamt Ladendiebstahl	1.990	9,5	24	1,2	0	0	1.990	0	0	0	0	1.820	91,5	1.444	929	515	316	21,9
4	*35*00	Diebstahl insgesamt in/aus Wohnungen	349	1,7	38	10,9	0	0	349	0	0	0	0	116	33,2	114	81	33	10	8,8
4	*40*00	Diebstahl insgesamt in/aus Boden-, Kellerräumen und Waschküchen	884	4,2	314	35,5	0	0	884	0	0	0	0	246	27,8	66	52	14	5	7,6
4	*45*00	Diebstahl insgesamt in/aus überwiegend unbezogenen Neu- und Rohbauten, Baubuden und Baustellen	42	0,2	9	21,4	0	0	42	0	0	0	0	1	2,4	2	2	0	0	0,0
4	*50*00	Diebstahl insgesamt an/aus Kraftfahrzeugen	511	2,4	40	7,8	0	0	511	0	0	0	0	54	10,6	67	62	5	11	16,4
4	*90*00	Diebstahl insgesamt Taschendiebstahl	180	0,9	0	0,0	0	0	180	0	0	0	0	9	5,0	11	10	1	3	27,3
4	500000	Vermögens- und Fälschungsdelikte	4.857	23,1	135	2,8	0	0	4.857	0	0	0	0	4.141	85,3	3.168	2.011	1.157	432	13,6
4	510000	Betrug §§ 263, 263a, 264, 264a, 265, 265a, 265b StGB	4.194	20,0	132	3,1	0	0	4.194	0	0	0	0	3.718	88,7	2.841	1.781	1.060	398	14,0
4	511000	Waren- und Warenkreditbetrug	745	3,5	18	2,4	0	0	745	0	0	0	0	647	86,8	419	262	157	72	17,2
64	511100	Betrügerisches Erlangen von Kfz	6	0,0	0	0,0	0	0	6	0	0	0	0	6	100,0	10	9	1	2	20,0
4	511200	Sonstiger Warenkreditbetrug	481	2,3	16	3,3	0	0	481	0	0	0	0	396	82,3	278	176	102	65	23,4
64	511300	Warenbetrug	258	1,2	2	0,8	0	0	258	0	0	0	0	245	95,0	144	85	59	6	4,2
64	512000	Grundstücks- und Baubetrug	1	0,0	0	0,0	0	0	1	0	0	0	0	1	100,0	1	0	1	0	0,0
4	513000	Beteiligungs- und Kapitalanlagebetrug	5	0,0	0	0,0	0	0	5	0	0	0	0	5	100,0	7	6	1	0	0,0
64	513100	Prospektbetrug (Kapitalanlagebetrug) § 264a StGB	2	0,0	0	0,0	0	0	2	0	0	0	0	2	100,0	4	4	0	0	0,0
64	513200	Anlagebetrug gemäß § 263 StGB	2	0,0	0	0,0	0	0	2	0	0	0	0	2	100,0	2	2	0	0	0,0

	Schlüssel der Tat	Straftat	erfasste Fälle		davon Versuche		Tatortverteilung (nach Einwohnerzahl)					mit Schusswaffe		aufgeklärte Fälle		TV Gesamtanzahl	davon		nichtdeutsche TV	
			Anzahl	Anteil in %	Anzahl	Anteil in %	< 20.000	20.000 < 100.000	100.000 < 500.000	>= 500.000	unbekannt	ge-droht	ge-schos-sen	Anzahl	Anteil in %		männlich	weiblich	Anzahl	Anteil in %
	1	2	3	4	5	6	7	8	9	10	11	12	13	14	15	16	17	18	19	20
64	513300	Betrug bei Börsenspekulationen	1	0,0	0	0,0	0	0	1	0	0	0	0	1	100,0	1	0	1	0	0,0
4	514000	Geldkreditbetrug	7	0,0	1	14,3	0	0	7	0	0	0	0	7	100,0	11	7	4	3	27,3
64	514100	Kreditbetrug § 265b StGB (im geschäftlichen Verkehr)	1	0,0	0	0,0	0	0	1	0	0	0	0	1	100,0	1	1	0	1	100,0
64	514300	Krediterlangungsbetrug § 263 StGB	6	0,0	1	16,7	0	0	6	0	0	0	0	6	100,0	10	6	4	2	20,0
4	515000	Erschleichen von Leistungen § 265a StGB	2.168	10,3	2	0,1	0	0	2.168	0	0	0	0	2.138	98,6	1.756	1.103	653	190	10,8
4	516000	Betrug mittels rechtswidrig erlangter unbarer Zahlungsmittel	165	0,8	19	11,5	0	0	165	0	0	0	0	98	59,4	43	30	13	8	18,6
64	516200	Betrug mittels rechtswidrig erlangter Zahlungskarten ohne PIN (Lastschriftverfahren)	57	0,3	9	15,8	0	0	57	0	0	0	0	39	68,4	15	12	3	2	13,3
64	516300	Betrug mittels rechtswidrig erlangter Debitkarten mit PIN	31	0,1	3	9,7	0	0	31	0	0	0	0	13	41,9	12	6	6	2	16,7
64	516400	Betrug mittels rechtswidrig erlangter Kreditkarten	41	0,2	2	4,9	0	0	41	0	0	0	0	28	68,3	12	10	2	1	8,3
64	516500	Betrug mittels rechtswidrig erlangter Daten von Zahlungskarten	17	0,1	1	5,9	0	0	17	0	0	0	0	2	11,8	3	2	1	2	66,7
64	516900	Betrug mittels rechtswidrig erlangter sonstiger unbarer Zahlungsmittel	19	0,1	4	21,1	0	0	19	0	0	0	0	16	84,2	7	6	1	1	14,3
4	517000	Sonstiger Betrug	1.103	5,3	92	8,3	0	0	1.103	0	0	0	0	822	74,5	749	461	288	135	18,0
64	517100	Leistungsbetrug	25	0,1	2	8,0	0	0	25	0	0	0	0	15	60,0	17	12	5	5	29,4
64	517200	Leistungskreditbetrug	86	0,4	1	1,2	0	0	86	0	0	0	0	70	81,4	66	49	17	3	4,5
64	517400	Betrug z.N.v. Versicherungen und Versicherungsmissbrauch §§ 263, 265 StGB	9	0,0	2	22,2	0	0	9	0	0	0	0	8	88,9	8	7	1	1	12,5
64	517500	Computerbetrug (soweit nicht unter den Schlüssel 5163 bzw. 5179 zu erfassen) gemäß § 263a StGB	41	0,2	5	12,2	0	0	41	0	0	0	0	20	48,8	18	14	4	4	22,2
64	517600	Provisionsbetrug	11	0,1	4	36,4	0	0	11	0	0	0	0	4	36,4	4	2	2	0	0,0

	Schlüssel der Tat	Straftat	erfasste Fälle		davon Versuche		Tatortverteilung (nach Einwohnerzahl)					mit Schusswaffe		aufgeklärte Fälle		TV Gesamtanzahl	davon		nichtdeutsche TV	
			Anzahl	Anteil in %	Anzahl	Anteil in %	< 20.000	20.000 < 100.000	100.000 < 500.000	>= 500.000	unbekannt	gedroht	geschossen	Anzahl	Anteil in %		männlich	weiblich	Anzahl	Anteil in %
	1	2	3	4	5	6	7	8	9	10	11	12	13	14	15	16	17	18	19	20
64	517700	Betrug z.N.v. Sozialversicherungen und Sozialversicherungsträgern	38	0,2	1	2,6	0	0	38	0	0	0	0	37	97,4	38	23	15	2	5,3
64	517800	(Sonstiger) Sozialleistungsbetrug soweit nicht unter Schl. 5177 zu erfassen	5	0,0	1	20,0	0	0	5	0	0	0	0	5	100,0	8	3	5	0	0,0
64	517900	Betrug mit Zugangsberechtigungen zu Kommunikationsdiensten	4	0,0	0	0,0	0	0	4	0	0	0	0	2	50,0	2	2	0	0	0,0
64	518100	Abrechnungsbetrug	6	0,0	2	33,3	0	0	6	0	0	0	0	5	83,3	4	3	1	0	0,0
64	518200	Einmietbetrug	27	0,1	0	0,0	0	0	27	0	0	0	0	27	100,0	31	18	13	0	0,0
4	518300	Kontoeröffnungs- und Überweisungsbetrug	32	0,2	6	18,8	0	0	32	0	0	0	0	12	37,5	14	8	6	1	7,1
64	518400	Zechbetrug	9	0,0	0	0,0	0	0	9	0	0	0	0	7	77,8	5	5	0	0	0,0
64	518800	Kreditvermittlungsbetrug § 263 StGB	1	0,0	0	0,0	0	0	1	0	0	0	0	1	100,0	1	1	0	0	0,0
64	518900	Sonstige weitere Betrugsarten	809	3,9	68	8,4	0	0	809	0	0	0	0	609	75,3	548	325	223	120	21,9
4	520000	Veruntreuungen §§ 266, 266a, 266b StGB	61	0,3	0	0,0	0	0	61	0	0	0	0	60	98,4	57	38	19	5	8,8
4	521000	Untreue § 266 StGB	21	0,1	0	0,0	0	0	21	0	0	0	0	20	95,2	25	17	8	0	0,0
64	522000	Vorenthalten und Veruntreuen von Arbeitsentgelt gemäß § 266a StGB	22	0,1	0	0,0	0	0	22	0	0	0	0	22	100,0	14	11	3	3	21,4
64	523000	Missbrauch von Scheck- und Kreditkarten gemäß § 266b StGB	18	0,1	0	0,0	0	0	18	0	0	0	0	18	100,0	18	10	8	2	11,1
4	530000	Unterschlagung §§ 246, 247, 248a StGB	474	2,3	0	0,0	0	0	474	0	0	0	0	246	51,9	250	167	83	19	7,6
64	531000	Unterschlagung von Kfz gemäß §§ 246, 247 StGB	29	0,1	0	0,0	0	0	29	0	0	0	0	26	89,7	27	24	3	4	14,8
4	540000	Urkundenfälschung §§ 267-271, 273-279, 281 StGB	108	0,5	1	0,9	0	0	108	0	0	0	0	97	89,8	96	72	24	13	13,5
4	541000	Fälschung technischer Aufzeichnungen § 268 StGB	1	0,0	0	0,0	0	0	1	0	0	0	0	1	100,0	2	2	0	0	0,0

	Schlüssel der Tat	Straftat	erfasste Fälle		davon Versuche		Tatortverteilung (nach Einwohnerzahl)					mit Schusswaffe		aufgeklärte Fälle		TV Gesamtanzahl	davon		nichtdeutsche TV	
			Anzahl	Anteil in %	Anzahl	Anteil in %	< 20.000	20.000 < 100.000	100.000 < 500.000	>= 500.000	unbekannt	gedroht	geschossen	Anzahl	Anteil in %		männlich	weiblich	Anzahl	Anteil in %
	1	2	3	4	5	6	7	8	9	10	11	12	13	14	15	16	17	18	19	20
64	542000	Fälschung zur Erlangung von Betäubungsmitteln	3	0,0	0	0,0	0	0	3	0	0	0	0	3	100,0	4	2	2	0	0,0
4	543000	Fälschung beweiserheblicher Daten, Täuschung im Rechtsverkehr bei Datenverarbeitung §§ 269, 270 StGB	18	0,1	0	0,0	0	0	18	0	0	0	0	12	66,7	8	6	2	1	12,5
4	550000	Geld- und Wertzeichenfälschung, Fälschung von Zahlungskarten mit oder ohne Garantiefunktion, Schecks und Wechseln §§ 146-149, 151, 152, 152a, 152b StGB	16	0,1	2	12,5	0	0	16	0	0	0	0	16	100,0	13	12	1	4	30,8
4	551000	Geld- und Wertzeichenfälschung einschl. Vorbereitungshandlungen §§ 146 außer Abs. 1 Nr. 3, 148, 149 StGB	2	0,0	0	0,0	0	0	2	0	0	0	0	2	100,0	2	2	0	0	0,0
4	552000	Inverkehrbringen von Falschgeld §§ 146 Abs. 1 Nr. 3, 147 StGB	14	0,1	2	14,3	0	0	14	0	0	0	0	14	100,0	11	10	1	4	36,4
4	560000	Insolvenzstraftaten §§ 283, 283a-d StGB	4	0,0	0	0,0	0	0	4	0	0	0	0	4	100,0	5	5	0	0	0,0
64	561000	Bankrott gemäß § 283 StGB	2	0,0	0	0,0	0	0	2	0	0	0	0	2	100,0	3	3	0	0	0,0
64	563000	Verletzung der Buchführungspflicht gemäß § 283b StGB	2	0,0	0	0,0	0	0	2	0	0	0	0	2	100,0	2	2	0	0	0,0
4	600000	Sonstige Straftatbestände (StGB)	3.898	18,6	34	0,9	0	0	3.898	0	0	0	1	2.016	51,7	1.784	1.358	426	137	7,7
4	610000	Erpressung § 253 StGB	13	0,1	1	7,7	0	0	13	0	0	0	0	7	53,8	10	10	0	1	10,0
4	620000	Widerstand gegen die Staatsgewalt und Straftaten gegen die öffentliche Ordnung §§ 111, 113, 114, 120, 121, 123-127, 129, 130-134, 136, 138, 140, 145, 145a, 145c, 145d StGB	579	2,8	0	0,0	0	0	579	0	0	0	0	509	87,9	493	405	88	35	7,1
4	621000	Widerstand gegen die Staatsgewalt §§ 111, 113, 114, 120, 121 StGB	114	0,5	0	0,0	0	0	114	0	0	0	0	109	95,6	99	91	8	7	7,1
4	621020	Widerstand gegen Vollstreckungsbeamte	112	0,5	0	0,0	0	0	112	0	0	0	0	107	95,5	97	89	8	7	7,2
4	622000	Hausfriedensbruch §§ 123, 124 StGB	316	1,5	0	0,0	0	0	316	0	0	0	0	292	92,4	305	249	56	23	7,5
64	622100	Hausfriedensbruch gemäß § 123 StGB	310	1,5	0	0,0	0	0	310	0	0	0	0	286	92,3	299	243	56	23	7,7
64	622200	Schwerer Hausfriedensbruch gemäß § 124 StGB	6	0,0	0	0,0	0	0	6	0	0	0	0	6	100,0	6	6	0	0	0,0

	Schlüssel der Tat	Straftat	erfasste Fälle		davon Versuche		Tatortverteilung (nach Einwohnerzahl)					mit Schusswaffe		aufgeklärte Fälle		TV Gesamtanzahl	davon		nichtdeutsche TV	
			Anzahl	Anteil in %	Anzahl	Anteil in %	< 20.000	20.000 < 100.000	100.000 < 500.000	>= 500.000	unbekannt	ge-droht	ge-schos-sen	Anzahl	Anteil in %		männlich	weiblich	Anzahl	Anteil in %
	1	2	3	4	5	6	7	8	9	10	11	12	13	14	15	16	17	18	19	20
4	623000	Landfriedensbruch §§ 125, 125a StGB	3	0,0	0	0,0	0	0	3	0	0	0	0	3	100,0	2	2	0	0	0,0
4	624000	Vortäuschen einer Straftat § 145d StGB	36	0,2	0	0,0	0	0	36	0	0	0	0	35	97,2	38	24	14	5	13,2
64	624100	Vortäuschen eines Raubes	2	0,0	0	0,0	0	0	2	0	0	0	0	2	100,0	2	1	1	1	50,0
4	624200	Vortäuschen eines Diebstahls	6	0,0	0	0,0	0	0	6	0	0	0	0	6	100,0	7	6	1	0	0,0
64	627000	Volksverhetzung gemäß § 130 StGB	26	0,1	0	0,0	0	0	26	0	0	0	0	16	61,5	16	14	2	0	0,0
4	630000	Begünstigung, Strafvereitelung (ohne Strafvereitelung im Amt), Hehlerei und Geldwäsche §§ 257, 258, 259-261 StGB	117	0,6	5	4,3	0	0	117	0	0	0	0	117	100,0	115	87	28	12	10,4
4	632000	Sonstige Hehlerei §§ 259-260a StGB	103	0,5	2	1,9	0	0	103	0	0	0	0	103	100,0	97	75	22	8	8,2
64	632100	Sonstige gewerbsmäßige Hehlerei gemäß § 260 Abs. 1 Nr. 1 StGB	3	0,0	0	0,0	0	0	3	0	0	0	0	3	100,0	2	0	2	0	0,0
64	633000	Geldwäsche, Verschleierung unrechtmäßig erlangter Vermögenswerte gemäß § 261 StGB	8	0,0	1	12,5	0	0	8	0	0	0	0	7	87,5	9	7	2	3	33,3
4	640000	Brandstiftung und Herbeiführen einer Brandgefahr §§ 306-306d, 306f StGB	55	0,3	3	5,5	0	0	55	0	0	0	0	22	40,0	19	15	4	2	10,5
4	641000	(Vorsätzliche) Brandstiftung und Herbeiführen einer Brandgefahr §§ 306-306c, 306f Abs. 1 und 2 StGB	41	0,2	3	7,3	0	0	41	0	0	0	0	10	24,4	7	6	1	0	0,0
4	650000	Wettbewerbs-, Korruptions- und Amtsdelikte §§ 258a, 298-300, 331-353d, 355, 357 StGB	39	0,2	0	0,0	0	0	39	0	0	0	0	28	71,8	38	34	4	0	0,0
4	652000	Vorteilsgewährung, Bestechung §§ 333, 334, 335 StGB	1	0,0	0	0,0	0	0	1	0	0	0	0	1	100,0	1	1	0	0	0,0
64	652200	Bestechung gemäß § 334 StGB	1	0,0	0	0,0	0	0	1	0	0	0	0	1	100,0	1	1	0	0	0,0
4	655000	Sonstige Straftaten im Amt §§ 258a, 339-353d, 355, 357 StGB	36	0,2	0	0,0	0	0	36	0	0	0	0	25	69,4	34	30	4	0	0,0
64	655100	Körperverletzung im Amt gemäß § 340 StGB	16	0,1	0	0,0	0	0	16	0	0	0	0	11	68,8	15	15	0	0	0,0
64	655200	Verletzung des Dienstgeheimnisses gemäß § 353b StGB	7	0,0	0	0,0	0	0	7	0	0	0	0	4	57,1	4	3	1	0	0,0

	Schlüssel der Tat	Straftat	erfasste Fälle		davon Versuche		Tatortverteilung (nach Einwohnerzahl)					mit Schusswaffe		aufgeklärte Fälle		TV Gesamtanzahl	davon		nichtdeutsche TV	
			Anzahl	Anteil in %	Anzahl	Anteil in %	< 20.000	20.000 < 100.000	100.000 < 500.000	>= 500.000	unbekannt	ge-droht	ge-schos-sen	Anzahl	Anteil in %		männlich	weiblich	Anzahl	Anteil in %
	1	2	3	4	5	6	7	8	9	10	11	12	13	14	15	16	17	18	19	20
4	657000	Bestechlichkeit und Bestechung im geschäftlichen Verkehr §§ 299, 300 StGB	2	0,0	0	0,0	0	0	2	0	0	0	0	2	100,0	3	3	0	0	0,0
4	657100	Bestechlichkeit und Bestechung gemäß § 299 StGB	2	0,0	0	0,0	0	0	2	0	0	0	0	2	100,0	3	3	0	0	0,0
4	660000	Strafbarer Eigennutz §§ 284, 285, 287-293, 297 StGB	13	0,1	0	0,0	0	0	13	0	0	0	0	5	38,5	8	7	1	2	25,0
4	662000	Wilderei §§ 292, 293 StGB	8	0,0	0	0,0	0	0	8	0	0	0	0	3	37,5	5	5	0	2	40,0
64	662100	Jagdwilderei gemäß § 292 StGB	5	0,0	0	0,0	0	0	5	0	0	0	0	0	0,0	0	0	0	0	0,0
64	663000	Wucher gemäß § 291 StGB	5	0,0	0	0,0	0	0	5	0	0	0	0	2	40,0	3	2	1	0	0,0
4	670000	Alle sonstigen Straftaten gemäß StGB - ohne Verkehrsdelikte	3.082	14,7	25	0,8	0	0	3.082	0	0	0	1	1.328	43,1	1.221	908	313	95	7,8
64	671000	Verletzung der Unterhaltspflicht gemäß § 170 StGB	19	0,1	0	0,0	0	0	19	0	0	0	0	19	100,0	19	17	2	2	10,5
64	672000	Verletzung der Fürsorge- oder Erziehungspflicht gemäß § 171 StGB	15	0,1	0	0,0	0	0	15	0	0	0	0	12	80,0	15	4	11	3	20,0
4	673000	Beleidigung §§ 185-187, 189 StGB	698	3,3	0	0,0	0	0	698	0	0	0	0	627	89,8	619	435	184	41	6,6
4	673100	Beleidigung auf sexueller Grundlage §§ 185-187, 189 StGB	100	0,5	0	0,0	0	0	100	0	0	0	0	80	80,0	79	57	22	12	15,2
4	674000	Sachbeschädigung §§ 303-305a StGB	2.177	10,4	23	1,1	0	0	2.177	0	0	0	1	530	24,3	467	398	69	39	8,4
4	674010	Sachbeschädigung gemäß § 303 StGB ohne Schl. 6741 00 u. 6743 00	1.201	5,7	12	1,0	0	0	1.201	0	0	0	1	381	31,7	352	291	61	32	9,1
4	674020	Gemeinschaftliche Sachbeschädigung ohne Schl. 6743 20	15	0,1	0	0,0	0	0	15	0	0	0	0	2	13,3	2	2	0	1	50,0
4	674100	Sachbeschädigung an Kfz	646	3,1	7	1,1	0	0	646	0	0	0	0	69	10,7	65	63	2	1	1,5
4	674200	Datenveränderung, Computersabotage §§ 303a, 303b StGB	2	0,0	0	0,0	0	0	2	0	0	0	0	2	100,0	2	2	0	0	0,0
4	674300	Sonstige Sachbeschädigung auf Straßen, Wegen oder Plätzen	312	1,5	4	1,3	0	0	312	0	0	0	0	76	24,4	78	72	6	7	9,0

	Schlüssel der Tat	Straftat	erfasste Fälle		davon Versuche		Tatortverteilung (nach Einwohnerzahl)					mit Schusswaffe		aufgeklärte Fälle		TV Gesamtanzahl	davon		nichtdeutsche TV	
			Anzahl	Anteil in %	Anzahl	Anteil in %	< 20.000	20.000 < 100.000	100.000 < 500.000	>= 500.000	unbekannt	ge-droht	ge-schos-sen	Anzahl	Anteil in %		männlich	weiblich	Anzahl	Anteil in %
	1	2	3	4	5	6	7	8	9	10	11	12	13	14	15	16	17	18	19	20
4	674310	Sonstige Sachbeschädigung auf Straßen, Wegen oder Plätzen gemäß § 303 StGB	306	1,5	4	1,3	0	0	306	0	0	0	0	75	24,5	77	71	6	7	9,1
4	674320	Gemeinschädliche Sachbeschädigung auf Straßen, Wegen oder Plätzen	6	0,0	0	0,0	0	0	6	0	0	0	0	1	16,7	1	1	0	0	0,0
4	674500	Zerstörung wichtiger Arbeitsmittel § 305a StGB	1	0,0	0	0,0	0	0	1	0	0	0	0	0	0,0	0	0	0	0	0,0
4	675000	Sprengstoff- und Strahlungsverbrechen §§ 307 - 312 StGB	1	0,0	0	0,0	0	0	1	0	0	0	0	1	100,0	1	1	0	0	0,0
64	675200	Herbeiführen einer Sprengstoffexplosion gemäß § 308 StGB	1	0,0	0	0,0	0	0	1	0	0	0	0	1	100,0	1	1	0	0	0,0
4	676000	Straftaten gegen die Umwelt §§ 324, 324a, 325-330a StGB	8	0,0	0	0,0	0	0	8	0	0	0	0	3	37,5	3	3	0	0	0,0
4	676010	Bodenverunreinigung 324a StGB	2	0,0	0	0,0	0	0	2	0	0	0	0	1	50,0	1	1	0	0	0,0
4	676100	Gewässerverunreinigung § 324 StGB	2	0,0	0	0,0	0	0	2	0	0	0	0	1	50,0	1	1	0	0	0,0
4	676400	Unerlaubter Umgang mit Abfällen § 326 außer Abs. 2 StGB	4	0,0	0	0,0	0	0	4	0	0	0	0	1	25,0	1	1	0	0	0,0
4	676410	Unerlaubter Umgang mit Abfällen § 326 Abs. 1	4	0,0	0	0,0	0	0	4	0	0	0	0	1	25,0	1	1	0	0	0,0
4	678000	Ausspähen, Abfangen von Daten einschl. Vorbereitungshandlungen gemäß §§ 202a, 202b, 202c StGB	7	0,0	0	0,0	0	0	7	0	0	0	0	3	42,9	3	3	0	1	33,3
4	700000	Strafrechtliche Nebengesetze	1.580	7,5	6	0,4	0	0	1.580	0	0	0	3	1.495	94,6	1.371	1.142	229	352	25,7
4	710000	Straftaten gegen strafrechtliche Nebengesetze auf dem Wirtschaftssektor	63	0,3	0	0,0	0	0	63	0	0	0	0	50	79,4	54	40	14	6	11,1
4	712000	Straftaten nach AktG, GenG, GmbHG, HGB, RechnungslegungsG, UmwandlungsG	12	0,1	0	0,0	0	0	12	0	0	0	0	12	100,0	14	11	3	1	7,1
64	712200	Insolvenzverschleppung gemäß § 15a InsO	12	0,1	0	0,0	0	0	12	0	0	0	0	12	100,0	14	11	3	1	7,1

	Schlüssel der Tat	Straftat	erfasste Fälle		davon Versuche		Tatortverteilung (nach Einwohnerzahl)					mit Schusswaffe		aufgeklärte Fälle		TV Gesamtanzahl	davon		nichtdeutsche TV	
			Anzahl	Anteil in %	Anzahl	Anteil in %	< 20.000	20.000 < 100.000	100.000 < 500.000	>= 500.000	unbekannt	gedroht	geschossen	Anzahl	Anteil in %		männlich	weiblich	Anzahl	Anteil in %
	1	2	3	4	5	6	7	8	9	10	11	12	13	14	15	16	17	18	19	20
4	715000	Straftaten im Zusammenhang mit Urheberrechtsbestimmungen (UrheberrechtsG, MarkenG, § 17 UWG, DesignG, GebrauchsmusterG, KunsturheberrechtsG, PatentG, HalbleiterschutzG)	28	0,1	0	0,0	0	0	28	0	0	0	0	20	71,4	21	14	7	2	9,5
64	715300	Verrat von Betriebs- und Geschäftsgeheimnissen nach § 17 Abs. 1 und 4 UWG	1	0,0	0	0,0	0	0	1	0	0	0	0	1	100,0	1	1	0	0	0,0
4	716000	Straftaten im Zusammenhang mit Lebens- und Arzneimitteln (z.B. Lebensmittel- und Futtermittelgesetzbuch, ArzneimittelG, WeinG)	18	0,1	0	0,0	0	0	18	0	0	0	0	13	72,2	14	10	4	1	7,1
4	716400	Straftaten nach dem Arzneimittelgesetz (AMG)	18	0,1	0	0,0	0	0	18	0	0	0	0	13	72,2	14	10	4	1	7,1
4	716410	Doping im Sport	5	0,0	0	0,0	0	0	5	0	0	0	0	3	60,0	3	2	1	0	0,0
4	716420	Illegale Arzneimittel in der legalen Verteilerkette (iAMidlegV)	1	0,0	0	0,0	0	0	1	0	0	0	0	1	100,0	1	1	0	0	0,0
4	716430	Arzneimittel in der illegalen Verteilerkette (AMidillegV)	3	0,0	0	0,0	0	0	3	0	0	0	0	2	66,7	2	0	2	0	0,0
4	719000	Sonstige Straftaten (Nebengesetze) auf dem Wirtschaftssektor (z.B. Rennwett- und Lotterieg, UWG ohne § 17, Versicherungsaufsichtsg, WirtschaftsstraftG, Gewerbeordnung)	5	0,0	0	0,0	0	0	5	0	0	0	0	5	100,0	5	5	0	2	40,0
64	719081	Verstoss gegen Abgabenordnung - Steuerhinterziehung	5	0,0	0	0,0	0	0	5	0	0	0	0	5	100,0	5	5	0	2	40,0
4	720000	Straftaten gegen sonstige strafrechtliche Nebengesetze-ohne Verkehrsdelikte-	466	2,2	0	0,0	0	0	466	0	0	0	2	444	95,3	446	371	75	299	67,0
4	725000	Straftaten gegen das Aufenthalts-, das Asyl- und das Freizügigkeitsgesetz/EU	282	1,3	0	0,0	0	0	282	0	0	0	0	278	98,6	286	231	55	284	99,3
4	725100	Unerlaubte Einreise gemäß § 95 Abs. 1 Nr. 3 und Abs. 2 Nr. 1a Aufenthaltsgesetz	7	0,0	0	0,0	0	0	7	0	0	0	0	7	100,0	7	4	3	7	100,0
4	725200	Einschleusen von Ausländern gemäß § 96 Aufenthaltsgesetz	5	0,0	0	0,0	0	0	5	0	0	0	0	1	20,0	1	1	0	0	0,0
4	725300	Erschleichen eines Aufenthaltstitels (gemäß § 95 Abs. 2 Nr. 2 Aufenthaltsgesetz) durch unrichtige oder unvollständige Angaben oder Gebrauch eines so beschafften Aufenthaltstitels zur Täuschung im Rechtsverkehr	3	0,0	0	0,0	0	0	3	0	0	0	0	3	100,0	4	3	1	3	75,0
4	725320	Erschleichen oder Gebrauch eines Aufenthaltstitels (Aufenthaltsurlaubnis oder Niederlassungsbefugnis)	3	0,0	0	0,0	0	0	3	0	0	0	0	3	100,0	4	3	1	3	75,0

	Schlüssel der Tat	Straftat	erfasste Fälle		davon Versuche		Tatortverteilung (nach Einwohnerzahl)					mit Schusswaffe		aufgeklärte Fälle		TV Gesamtanzahl	davon		nichtdeutsche TV	
			Anzahl	Anteil in %	Anzahl	Anteil in %	< 20.000	20.000 < 100.000	100.000 < 500.000	>= 500.000	unbekannt	gedroht	geschossen	Anzahl	Anteil in %		männlich	weiblich	Anzahl	Anteil in %
	1	2	3	4	5	6	7	8	9	10	11	12	13	14	15	16	17	18	19	20
4	725500	Straftaten gegen §§ 84, 85 Asylgesetz	10	0,0	0	0,0	0	0	10	0	0	0	0	10	100,0	9	8	1	9	100,0
64	725700	Unerlaubter Aufenthalt gemäß § 95 Abs. 1 Nr. 1, 2 und Abs. 2 Nr. 1b Aufenthaltsgesetz	245	1,2	0	0,0	0	0	245	0	0	0	0	245	100,0	257	209	48	257	100,0
64	725800	Einreise oder Aufenthalt trotz Versagung des Freizügigkeitsrechts gemäß § 9 Freizügigkeitsgesetz/EU	1	0,0	0	0,0	0	0	1	0	0	0	0	1	100,0	1	1	0	1	100,0
64	725900	Sonstige Verstöße gegen das Aufenthaltsgesetz	11	0,1	0	0,0	0	0	11	0	0	0	0	11	100,0	11	9	2	11	100,0
4	726000	Straftaten gegen das Sprengstoff-, das Waffen- und das Kriegswaffenkontrollgesetz	119	0,6	0	0,0	0	0	119	0	0	0	2	112	94,1	109	93	16	10	9,2
64	726100	Straftaten gegen das Sprengstoffgesetz	31	0,1	0	0,0	0	0	31	0	0	0	0	30	96,8	30	25	5	2	6,7
64	726200	Straftaten gegen das Waffengesetz	83	0,4	0	0,0	0	0	83	0	0	0	2	79	95,2	79	68	11	8	10,1
64	726300	Straftaten gegen das Kriegswaffenkontrollgesetz	5	0,0	0	0,0	0	0	5	0	0	0	0	3	60,0	3	3	0	0	0,0
4	728000	Straftaten gegen das Bundes- (oder Landes-) Datenschutzgesetz	1	0,0	0	0,0	0	0	1	0	0	0	0	0	0,0	0	0	0	0	0,0
64	730000	Rauschgiftdelikte -Betäubungsmittelgesetz- (soweit nicht bereits mit anderer Schlüsselzahl erfasst)	1.039	4,9	6	0,6	0	0	1.039	0	0	0	0	995	95,8	907	762	145	49	5,4
64	731000	Allgemeine Verstöße gemäß § 29 BtMG(soweit nicht unter 7340 pp. zu erfassen)	902	4,3	1	0,1	0	0	902	0	0	0	0	871	96,6	790	664	126	37	4,7
64	731100	Allgemeiner Verstoß mit Heroin (gemäß § 29 BtMG)	4	0,0	0	0,0	0	0	4	0	0	0	0	4	100,0	4	2	2	0	0,0
64	731200	Allgemeiner Verstoß mit Kokain einschl. Crack	12	0,1	0	0,0	0	0	12	0	0	0	0	11	91,7	12	7	5	3	25,0
64	731300	Allgemeiner Verstoß mit LSD	1	0,0	0	0,0	0	0	1	0	0	0	0	1	100,0	1	1	0	0	0,0
64	731600	Allgemeiner Verstoß mit Amphetamin und seine Derivate in Pulver- oder flüssiger sowie in Tabletten- bzw. Kapselform (Ecstasy)	80	0,4	0	0,0	0	0	80	0	0	0	0	78	97,5	78	66	12	1	1,3
64	731700	Allgemeiner Verstoß mit Methamphetamin in Pulver-, kristalliner oder flüssiger sowie in Tabletten- bzw. Kapselform	272	1,3	0	0,0	0	0	272	0	0	0	0	269	98,9	243	193	50	6	2,5
64	731800	Allgemeiner Verstoß mit Cannabis und Zubereitungen	509	2,4	1	0,2	0	0	509	0	0	0	0	487	95,7	467	411	56	27	5,8

	Schlüssel der Tat	Straftat	erfasste Fälle		davon Versuche		Tatortverteilung (nach Einwohnerzahl)					mit Schusswaffe		aufgeklärte Fälle		TV Gesamtanzahl	davon		nichtdeutsche TV	
			Anzahl	Anteil in %	Anzahl	Anteil in %	< 20.000	20.000 < 100.000	100.000 < 500.000	>= 500.000	unbekannt	ge-droht	ge-schos-sen	Anzahl	Anteil in %		männlich	weiblich	Anzahl	Anteil in %
	1	2	3	4	5	6	7	8	9	10	11	12	13	14	15	16	17	18	19	20
64	731900	Allgemeiner Verstoß mit sonstigen Betäubungsmitteln	24	0,1	0	0,0	0	0	24	0	0	0	0	21	87,5	22	17	5	1	4,5
64	732000	Unerlaubter Handel mit und Schmuggel von Rauschgiften gemäß § 29 BtMG	79	0,4	1	1,3	0	0	79	0	0	0	0	71	89,9	79	63	16	7	8,9
64	732200	Unerlaubter Handel mit und Schmuggel von Kokain einschl. Crack (§ 29 BtMG)	2	0,0	0	0,0	0	0	2	0	0	0	0	2	100,0	2	2	0	0	0,0
64	732600	Unerlaubter Handel mit und Schmuggel von Amphetamin und seine Derivate in Pulver- oder flüssiger sowie in Tabletten- bzw. Kapselform (Ecstasy)	7	0,0	0	0,0	0	0	7	0	0	0	0	6	85,7	7	4	3	0	0,0
64	732700	Unerlaubter Handel mit und Schmuggel von Methamphetamin in Pulver-, kristalliner oder flüssiger sowie in Tabletten- bzw. Kapselform	31	0,1	1	3,2	0	0	31	0	0	0	0	27	87,1	30	20	10	2	6,7
64	732800	Unerlaubter Handel mit und Schmuggel von Cannabis und Zubereitungen (§ 29 BtMG)	37	0,2	0	0,0	0	0	37	0	0	0	0	34	91,9	38	35	3	5	13,2
64	732900	Unerlaubter Handel mit und Schmuggel von sonstigen Betäubungsmitteln (§ 29 BtMG)	2	0,0	0	0,0	0	0	2	0	0	0	0	2	100,0	2	2	0	0	0,0
64	733000	Unerlaubte Einfuhr von Betäubungsmitteln gemäß § 30 Abs. 1 Nr. 4 BtMG (in nicht geringer Menge)	5	0,0	0	0,0	0	0	5	0	0	0	0	5	100,0	5	5	0	0	0,0
64	733700	Unerlaubte Einfuhr in nicht geringer Menge von Methamphetamin in Pulver-, kristalliner oder flüssiger sowie in Tabletten- bzw. Kapselform	4	0,0	0	0,0	0	0	4	0	0	0	0	4	100,0	4	4	0	0	0,0
64	733800	Unerlaubte Einfuhr in nicht geringer Menge von Cannabis und Zubereitungen (gemäß § 30 Abs. 1 Nr. 4 BtMG)	1	0,0	0	0,0	0	0	1	0	0	0	0	1	100,0	1	1	0	0	0,0
64	734000	Sonstige Verstöße gegen das BtMG	53	0,3	4	7,5	0	0	53	0	0	0	0	48	90,6	58	52	6	6	10,3
64	734100	Unerlaubter Anbau von Betäubungsmitteln gemäß § 29 Abs. 1 Nr. 1 BtMG	23	0,1	3	13,0	0	0	23	0	0	0	0	19	82,6	19	17	2	1	5,3
64	734500	Abgabe, Verabreichung oder Überlassung von Betäubungsmitteln an Minderjährige § 29a Abs. 1 Nr. 1 - ggf. § 30 Abs. 1 Nr. 2 BtMG	5	0,0	0	0,0	0	0	5	0	0	0	0	4	80,0	4	3	1	1	25,0
64	734800	Unerlaubte(r) Handel, Herstellung, Abgabe und Besitz in nicht geringer Menge von Betäubungsmitteln gemäß § 29a Abs. 1 Nr. 2 BtMG	25	0,1	1	4,0	0	0	25	0	0	0	0	25	100,0	36	33	3	4	11,1
64	740000	Straftaten gegen strafrechtliche Nebengesetze auf dem Umwelt- und Verbraucherschutzsektor (neben Schlüssel 716000)	12	0,1	0	0,0	0	0	12	0	0	0	1	6	50,0	7	6	1	2	28,6
64	743000	Straftaten nach dem Bundesnaturschutz-, Tierschutz-, Bundesjagd- und PflanzenschutzG	12	0,1	0	0,0	0	0	12	0	0	0	1	6	50,0	7	6	1	2	28,6

	Schlüssel der Tat	Straftat	erfasste Fälle		davon Versuche		Tatortverteilung (nach Einwohnerzahl)					mit Schusswaffe		aufgeklärte Fälle		TV Gesamtanzahl	davon		nichtdeutsche TV	
			Anzahl	Anteil in %	Anzahl	Anteil in %	< 20.000	20.000 < 100.000	100.000 < 500.000	>= 500.000	unbekannt	gedroht	geschossen	Anzahl	Anteil in %		männlich	weiblich	Anzahl	Anteil in %
	1	2	3	4	5	6	7	8	9	10	11	12	13	14	15	16	17	18	19	20
4	890000	Straftaten insgesamt, jedoch ohne Verstöße gegen das Aufenthalts-, das Asyl- und das Freizügigkeitsgesetz/EU (Schlüssel 7250)	20.723	98,7	1.109	5,4	0	0	20.723	0	0	8	5	12.893	62,2	8.578	6.091	2.487	1.227	14,3
4	891000	Rauschgiftkriminalität	1.042	5,0	6	0,6	0	0	1.042	0	0	0	0	998	95,8	911	764	147	49	5,4
4	891100	direkte Beschaffungskriminalität	3	0,0	0	0,0	0	0	3	0	0	0	0	3	100,0	4	2	2	0	0,0
4	892000	Gewaltkriminalität	670	3,2	97	14,5	0	0	670	0	0	2	1	516	77,0	615	516	99	128	20,8
4	893000	Wirtschaftskriminalität	216	1,0	13	6,0	0	0	216	0	0	0	0	201	93,1	177	133	44	21	11,9
4	893100	bei Betrug	142	0,7	13	9,2	0	0	142	0	0	0	0	127	89,4	116	86	30	15	12,9
4	893200	Insolvenzstraftaten gemäß StGB und Nebenstrafrecht	16	0,1	0	0,0	0	0	16	0	0	0	0	16	100,0	17	14	3	1	5,9
4	893300	Wirtschaftskriminalität im Anlage- und Finanzierungsbereich pp.	10	0,0	1	10,0	0	0	10	0	0	0	0	10	100,0	13	9	4	1	7,7
4	893400	Wettbewerbsdelikte	6	0,0	0	0,0	0	0	6	0	0	0	0	6	100,0	6	5	1	0	0,0
4	893500	Wirtschaftskriminalität im Zusammenhang mit Arbeitsverhältnissen	28	0,1	0	0,0	0	0	28	0	0	0	0	28	100,0	20	17	3	4	20,0
4	893600	Betrug und Untreue im Zusammenhang mit Beteiligungen und Kapitalanlagen	5	0,0	0	0,0	0	0	5	0	0	0	0	5	100,0	7	6	1	0	0,0
4	894000	Sexueller Missbrauch von Kindern	53	0,3	1	1,9	0	0	53	0	0	0	0	48	90,6	50	45	5	3	6,0
4	896000	Straftaten gegen Bestimmungen zum Schutze der Jugend	3	0,0	0	0,0	0	0	3	0	0	0	0	1	33,3	2	2	0	0	0,0
4	897000	Computerkriminalität	27	0,1	0	0,0	0	0	27	0	0	0	0	17	63,0	13	11	2	2	15,4
4	898000	Straftaten insgesamt auf dem Umwelt- und Verbraucherschutzsektor	47	0,2	0	0,0	0	0	47	0	0	0	1	26	55,3	30	25	5	5	16,7
4	898100	Umweltstraftaten gemäß 29. Abschnitt des StGB	8	0,0	0	0,0	0	0	8	0	0	0	0	3	37,5	3	3	0	0	0,0
4	898200	Sonstige Straftaten nach dem StGB mit Umweltrelevanz	9	0,0	0	0,0	0	0	9	0	0	0	0	4	44,4	6	6	0	2	33,3

	Schlüssel der Tat	Straftat	erfasste Fälle		davon Versuche		Tatortverteilung (nach Einwohnerzahl)					mit Schusswaffe		aufgeklärte Fälle		TV Gesamtanzahl	davon		nichtdeutsche TV	
			Anzahl	Anteil in %	Anzahl	Anteil in %	< 20.000	20.000 < 100.000	100.000 < 500.000	>= 500.000	unbekannt	gedroht	geschossen	Anzahl	Anteil in %		männlich	weiblich	Anzahl	Anteil in %
	1	2	3	4	5	6	7	8	9	10	11	12	13	14	15	16	17	18	19	20
4	898300	Straftaten auf dem Umwelt- und Verbraucherschutzsektor gemäß strafrechtlicher Nebengesetze	30	0,1	0	0,0	0	0	30	0	0	0	1	19	63,3	21	16	5	3	14,3
4	899000	Straßenkriminalität	3.170	15,1	130	4,1	0	0	3.170	0	0	0	1	540	17,0	587	522	65	93	15,8
4	899100	Straßenraub	56	0,3	7	12,5	0	0	56	0	0	0	0	30	53,6	36	34	2	8	22,2
4	899200	Straßendiebstahl	1.884	9,0	81	4,3	0	0	1.884	0	0	0	0	166	8,8	181	165	16	23	12,7
4	899500	Sachbeschädigung durch Graffiti insgesamt	651	3,1	1	0,2	0	0	651	0	0	0	0	164	25,2	54	51	3	6	11,1
4	892500	Mord und Totschlag insgesamt	7	0,0	4	57,1	0	0	7	0	0	0	0	7	100,0	8	7	1	5	62,5

Liste:

Beschreibung:

Auswertebereich:

Auswertezeitraum:

Filter:

Details:

B-001; Nullwerte=aus

Grundtabelle - keine Einschränkung - Auflistung nach Delikten - nur Obergruppen - Sonstige - Fall u. TV

Tatortgemeinde; Hierarchie=an - Gera

Januar 2015 - Dezember 2015

keine Einschränkung

Schlüssel der Tat	Straftat	erfasste Fälle		davon Versuche		Tatortverteilung (nach Einwohnerzahl)					mit Schusswaffe		aufgeklärte Fälle		TV Gesamtanzahl	davon		nichtdeutsche TV			
		Anzahl	Anteil in %	Anzahl	Anteil in %	< 20.000	20.000 < 100.000	100.000 < 500.000	>= 500.000	unbekannt	gedroht	geschossen	Anzahl	Anteil in %		männlich	weiblich	Anzahl	Anteil in %		
1	2	3	4	5	6	7	8	9	10	11	12	13	14	15	16	17	18	19	20		
64	-----	Straftaten insgesamt	9.826	100,0	808	8,2	0	9.826	0	0	0	0	2	2	6.429	65,4	3.806	2.754	1.052	646	17,0
4	000000	Straftaten gegen das Leben	2	0,0	1	50,0	0	2	0	0	0	0	0	0	2	100,0	2	1	1	0	0,0
4	010000	Mord § 211 StGB	1	0,0	1	100,0	0	1	0	0	0	0	0	0	1	100,0	1	1	0	0	0,0
4	040000	Abbruch der Schwangerschaft §§ 218, 218b, 218c, 219a, 219b StGB	1	0,0	0	0,0	0	1	0	0	0	0	0	0	1	100,0	1	0	1	0	0,0
4	100000	Straftaten gegen die sexuelle Selbstbestimmung	102	1,0	2	2,0	0	102	0	0	0	0	0	0	87	85,3	80	74	6	9	11,3
4	110000	Straftaten gegen die sexuelle Selbstbestimmung unter Gewaltanwendung oder Ausnutzen eines Abhängigkeitsverhältnisses §§ 174, 174a, 174b, 174c, 177, 178 StGB	34	0,3	0	0,0	0	34	0	0	0	0	0	0	31	91,2	32	31	1	4	12,5
4	111000	Vergewaltigung und sexuelle Nötigung §§ 177 Abs. 2, 3 und 4, 178 StGB	9	0,1	0	0,0	0	9	0	0	0	0	0	0	7	77,8	8	8	0	1	12,5
64	111100	Vergewaltigung/sexuelle Nötigung überfallartig (Einzeltäter) gemäß § 177 Abs. 2 Nr. 1, Abs. 3 und 4 StGB	1	0,0	0	0,0	0	1	0	0	0	0	0	0	0	0,0	0	0	0	0	0,0
64	111200	Vergewaltigung/sexuelle Nötigung überfallartig (durch Gruppen) gemäß § 177 Abs. 2 Nr. 2 StGB	3	0,0	0	0,0	0	3	0	0	0	0	0	0	2	66,7	3	3	0	0	0,0
64	111400	Sonstige Straftaten gemäß § 177 Abs. 2 Nr. 1, Abs. 3 und 4 StGB	5	0,1	0	0,0	0	5	0	0	0	0	0	0	5	100,0	5	5	0	1	20,0
64	112000	Sonstige sexuelle Nötigung gemäß § 177 Abs. 1 und Abs. 5 StGB	23	0,2	0	0,0	0	23	0	0	0	0	0	0	22	95,7	22	21	1	3	13,6
4	113000	Sexueller Missbrauch von Schutzbefohlenen pp., unter Ausnutzung einer Amtsstellung oder eines Vertrauensverhältnisses §§ 174, 174a-c StGB	2	0,0	0	0,0	0	2	0	0	0	0	0	0	2	100,0	2	2	0	0	0,0
4	130000	Sexueller Missbrauch §§ 176, 176a, 176b, 179, 182, 183, 183a StGB	38	0,4	2	5,3	0	38	0	0	0	0	0	0	33	86,8	30	28	2	3	10,0
4	131000	Sexueller Missbrauch von Kindern §§ 176, 176a, 176b StGB	31	0,3	2	6,5	0	31	0	0	0	0	0	0	26	83,9	24	22	2	1	4,2
64	131100	Sexuelle Handlungen gemäß § 176 Abs. 1 und 2 StGB	18	0,2	2	11,1	0	18	0	0	0	0	0	0	16	88,9	14	14	0	1	7,1
64	131200	Exhibitionistische/sexuelle Handlungen vor Kindern gemäß § 176 Abs. 4 Nr. 1 StGB	2	0,0	0	0,0	0	2	0	0	0	0	0	0	1	50,0	1	1	0	0	0,0

	Schlüssel der Tat	Straftat	erfasste Fälle		davon Versuche		Tatortverteilung (nach Einwohnerzahl)					mit Schusswaffe		aufgeklärte Fälle		TV Gesamtanzahl	davon		nichtdeutsche TV	
			Anzahl	Anteil in %	Anzahl	Anteil in %	< 20.000	20.000 < 100.000	100.000 < 500.000	>= 500.000	unbekannt	ge-droht	ge-schos-sen	Anzahl	Anteil in %		männlich	weiblich	Anzahl	Anteil in %
	1	2	3	4	5	6	7	8	9	10	11	12	13	14	15	16	17	18	19	20
64	131400	Einwirken auf Kinder gemäß § 176 Abs. 4 Nr. 3 und 4 StGB	2	0,0	0	0,0	0	2	0	0	0	0	0	2	100,0	2	2	0	0	0,0
64	131700	Sonstiger schwerer sexueller Missbrauch von Kindern gemäß § 176a StGB	7	0,1	0	0,0	0	7	0	0	0	0	0	6	85,7	7	5	2	0	0,0
4	132000	Exhibitionistische Handlungen und Erregung öffentlichen Ärgernisses §§ 183, 183a StGB	6	0,1	0	0,0	0	6	0	0	0	0	0	6	100,0	5	5	0	2	40,0
64	133000	Sexueller Missbrauch von Jugendlichen gemäß § 182 StGB	1	0,0	0	0,0	0	1	0	0	0	0	0	1	100,0	1	1	0	0	0,0
4	140000	Ausnutzen sexueller Neigung gemäß §§ 180, 180a, 181a, 184, 184a, 184b, 184c, 184d, 184e, 184f, 184g StGB	30	0,3	0	0,0	0	30	0	0	0	0	0	23	76,7	24	21	3	2	8,3
64	142000	Zuhälterei gemäß § 181a StGB	1	0,0	0	0,0	0	1	0	0	0	0	0	1	100,0	1	1	0	1	100,0
4	143000	Verbreitung pornographischer Schriften (Erzeugnisse) gemäß §§ 184, 184a, 184b, 184c, 184d, 184e StGB	29	0,3	0	0,0	0	29	0	0	0	0	0	22	75,9	23	20	3	1	4,3
64	143100	Verbreitung pornographischer Schriften (Erzeugnisse) an Personen unter 18 Jahren gemäß § 184 Abs. 1 Nr. 1, 2, 5 StGB	2	0,0	0	0,0	0	2	0	0	0	0	0	1	50,0	1	1	0	0	0,0
64	143300	Besitz/Verschaffung von Kinderpornographie gemäß § 184b Abs. 2 und 4 StGB	13	0,1	0	0,0	0	13	0	0	0	0	0	12	92,3	14	13	1	1	7,1
64	143400	Verbreitung von Kinderpornographie gemäß § 184b Abs. 1 StGB	6	0,1	0	0,0	0	6	0	0	0	0	0	2	33,3	2	1	1	0	0,0
64	143600	Besitz/Verschaffung von Jugendpornographie gemäß § 184c Abs. 2 und 4 StGB	2	0,0	0	0,0	0	2	0	0	0	0	0	2	100,0	2	2	0	0	0,0
64	143700	Verbreitung von Jugendpornographie gemäß § 184c Abs. 1 StGB	3	0,0	0	0,0	0	3	0	0	0	0	0	2	66,7	2	1	1	0	0,0
4	200000	Rohheitsdelikte und Straftaten gegen die persönliche Freiheit	1.384	14,1	68	4,9	0	1.384	0	0	0	2	2	1.243	89,8	937	748	189	131	14,0
4	210000	Raub, räuberische Erpressung und räuberischer Angriff auf Kraftfahrer §§ 249-252, 255, 316a StGB	60	0,6	14	23,3	0	60	0	0	0	1	0	42	70,0	50	44	6	14	28,0
4	216000	Handtaschenraub	2	0,0	1	50,0	0	2	0	0	0	0	0	1	50,0	1	1	0	0	0,0
4	217000	Sonstige Raubüberfälle auf Straßen, Wegen oder Plätzen	3	0,0	1	33,3	0	3	0	0	0	0	0	2	66,7	2	2	0	0	0,0
4	219000	Raubüberfälle in Wohnungen	2	0,0	0	0,0	0	2	0	0	0	0	0	2	100,0	4	4	0	0	0,0

	Schlüssel der Tat	Straftat	erfasste Fälle		davon Versuche		Tatortverteilung (nach Einwohnerzahl)					mit Schusswaffe		aufgeklärte Fälle		TV Gesamtanzahl	davon		nichtdeutsche TV	
			Anzahl	Anteil in %	Anzahl	Anteil in %	< 20.000	20.000 < 100.000	100.000 < 500.000	>= 500.000	unbekannt	gedroht	geschossen	Anzahl	Anteil in %		männlich	weiblich	Anzahl	Anteil in %
	1	2	3	4	5	6	7	8	9	10	11	12	13	14	15	16	17	18	19	20
4	220000	Körperverletzung §§ 223-227, 229, 231 StGB	902	9,2	44	4,9	0	902	0	0	0	0	2	814	90,2	680	540	140	100	14,7
4	221000	Körperverletzung mit Todesfolge §§ 227, 231 StGB	1	0,0	0	0,0	0	1	0	0	0	0	0	1	100,0	1	1	0	0	0,0
64	222000	Gefährliche und schwere Körperverletzung, Verstümmelung weiblicher Genitalien §§ 224, 226, 226a, 231 StGB	174	1,8	22	12,6	0	174	0	0	0	0	2	160	92,0	180	146	34	36	20,0
64	222100	Gefährliche und schwere Körperverletzung auf Straßen, Wegen oder Plätzen	84	0,9	11	13,1	0	84	0	0	0	0	1	72	85,7	103	87	16	26	25,2
4	223000	Misshandlung von Schutzbefohlenen § 225 StGB	8	0,1	0	0,0	0	8	0	0	0	0	0	8	100,0	9	7	2	1	11,1
64	223100	Misshandlung von Kindern	6	0,1	0	0,0	0	6	0	0	0	0	0	6	100,0	7	5	2	1	14,3
64	224000	Vorsätzliche einfache Körperverletzung gemäß § 223 StGB	689	7,0	22	3,2	0	689	0	0	0	0	0	625	90,7	535	427	108	71	13,3
64	225000	Fahrlässige Körperverletzung gemäß § 229 StGB	30	0,3	0	0,0	0	30	0	0	0	0	0	20	66,7	20	14	6	1	5,0
4	230000	Straftaten gegen die persönliche Freiheit gemäß §§ 232-233a, 234, 235, 236, 237, 238-239b, 240, 241, 316c StGB davon	422	4,3	10	2,4	0	422	0	0	0	1	0	387	91,7	328	275	53	35	10,7
4	231000	Menschenraub, Entziehung Minderjähriger, Kinderhandel §§ 234, 235, 236 StGB	7	0,1	0	0,0	0	7	0	0	0	0	0	7	100,0	9	6	3	2	22,2
64	231200	Entziehung Minderjähriger gemäß § 235 StGB	7	0,1	0	0,0	0	7	0	0	0	0	0	7	100,0	9	6	3	2	22,2
4	232000	Zwangsheirat, Nachstellung (Stalking), Freiheitsberaubung, Nötigung, Bedrohung §§ 237, 238, 239, 240, 241 StGB davon:	415	4,2	10	2,4	0	415	0	0	0	1	0	380	91,6	323	272	51	34	10,5
64	232100	Freiheitsberaubung gemäß § 239 StGB	13	0,1	1	7,7	0	13	0	0	0	0	0	13	100,0	15	12	3	0	0,0
4	232200	Nötigung § 240 StGB	141	1,4	9	6,4	0	141	0	0	0	0	0	127	90,1	126	110	16	7	5,6
64	232300	Bedrohung gemäß § 241 StGB	206	2,1	0	0,0	0	206	0	0	0	1	0	187	90,8	172	146	26	25	14,5
4	232400	Nachstellung (Stalking) gemäß § 238 StGB	55	0,6	0	0,0	0	55	0	0	0	0	0	53	96,4	50	43	7	6	12,0
4	3***00	Diebstahl ohne erschwerende Umstände §§ 242, 247, 248a-c StGB	1.686	17,2	47	2,8	0	1.686	0	0	0	0	0	958	56,8	837	553	284	162	19,4

Schlüssel der Tat	Straftat	erfasste Fälle		davon Versuche		Tatortverteilung (nach Einwohnerzahl)					mit Schusswaffe		aufgeklärte Fälle		TV Gesamtanzahl	davon		nichtdeutsche TV	
		Anzahl	Anteil in %	Anzahl	Anteil in %	< 20.000	20.000 < 100.000	100.000 < 500.000	>= 500.000	unbekannt	gedroht	geschossen	Anzahl	Anteil in %		männlich	weiblich	Anzahl	Anteil in %
1	2	3	4	5	6	7	8	9	10	11	12	13	14	15	16	17	18	19	20
4	3**100	17	0,2	1	5,9	0	17	0	0	0	0	0	10	58,8	14	14	0	0	0,0
4	3**200	10	0,1	0	0,0	0	10	0	0	0	0	0	4	40,0	4	4	0	0	0,0
4	3**300	78	0,8	2	2,6	0	78	0	0	0	0	0	20	25,6	19	17	2	0	0,0
4	3**500	14	0,1	1	7,1	0	14	0	0	0	0	0	3	21,4	3	2	1	0	0,0
4	3**700	5	0,1	0	0,0	0	5	0	0	0	0	0	0	0,0	0	0	0	0	0,0
4	3**800	1	0,0	0	0,0	0	1	0	0	0	0	0	0	0,0	0	0	0	0	0,0
4	300000	573	5,8	27	4,7	0	573	0	0	0	0	0	142	24,8	140	113	27	21	15,0
4	300100	17	0,2	1	5,9	0	17	0	0	0	0	0	10	58,8	14	14	0	0	0,0
4	300200	10	0,1	0	0,0	0	10	0	0	0	0	0	3	30,0	3	3	0	0	0,0
4	300300	72	0,7	1	1,4	0	72	0	0	0	0	0	19	26,4	18	16	2	0	0,0
4	310*00	31	0,3	2	6,5	0	31	0	0	0	0	0	7	22,6	9	8	1	1	11,1
4	315*00	3	0,0	0	0,0	0	3	0	0	0	0	0	0	0,0	0	0	0	0	0,0
4	325*00	772	7,9	9	1,2	0	772	0	0	0	0	0	720	93,3	629	389	240	133	21,1
4	326*00	761	7,7	9	1,2	0	761	0	0	0	0	0	714	93,8	627	389	238	133	21,2
4	335*00	60	0,6	3	5,0	0	60	0	0	0	0	0	41	68,3	46	27	19	7	15,2
4	340*00	28	0,3	3	10,7	0	28	0	0	0	0	0	1	3,6	1	1	0	0	0,0

	Schlüssel der Tat	Straftat	erfasste Fälle		davon Versuche		Tatortverteilung (nach Einwohnerzahl)					mit Schusswaffe		aufgeklärte Fälle		TV Gesamtanzahl	davon		nichtdeutsche TV	
			Anzahl	Anteil in %	Anzahl	Anteil in %	< 20.000	20.000 < 100.000	100.000 < 500.000	>= 500.000	unbekannt	gedroht	geschossen	Anzahl	Anteil in %		männlich	weiblich	Anzahl	Anteil in %
	1	2	3	4	5	6	7	8	9	10	11	12	13	14	15	16	17	18	19	20
4	345*00	Diebstahl ohne erschwerende Umstände in/aus überwiegend unbezogenen Neu- und Rohbauten, Neubuden und Baustellen	5	0,1	0	0,0	0	5	0	0	0	0	0	1	20,0	1	1	0	0	0,0
4	350*00	Diebstahl ohne erschwerende Umstände an/aus Kraftfahrzeugen	81	0,8	0	0,0	0	81	0	0	0	0	0	9	11,1	13	13	0	0	0,0
4	4***00	Diebstahl unter erschwerenden Umständen §§ 243-244a StGB	1.523	15,5	513	33,7	0	1.523	0	0	0	0	0	229	15,0	174	147	27	43	24,7
4	4**100	Diebstahl unter erschwerenden Umständen von Kraftwagen	39	0,4	15	38,5	0	39	0	0	0	0	0	2	5,1	2	2	0	1	50,0
4	4**200	Diebstahl unter erschwerenden Umständen von Mopeds und Krafträdern	19	0,2	3	15,8	0	19	0	0	0	0	0	0	0,0	0	0	0	0	0,0
4	4**300	Diebstahl unter erschwerenden Umständen von Fahrrädern	176	1,8	9	5,1	0	176	0	0	0	0	0	14	8,0	11	11	0	0	0,0
4	4**500	Diebstahl unter erschwerenden Umständen von unbaren Zahlungsmitteln	6	0,1	2	33,3	0	6	0	0	0	0	0	2	33,3	2	1	1	0	0,0
4	4**700	Diebstahl unter erschwerenden Umständen von/aus Automaten	9	0,1	3	33,3	0	9	0	0	0	0	0	2	22,2	2	2	0	1	50,0
4	4**800	Diebstahl unter erschwerenden Umständen von Antiquitäten, Kunst- und sakralen Gegenständen	1	0,0	1	100,0	0	1	0	0	0	0	0	0	0,0	0	0	0	0	0,0
4	400000	Sonstiger schwerer Diebstahl §§ 243 - 244a StGB	565	5,8	296	52,4	0	565	0	0	0	0	0	50	8,8	63	52	11	14	22,2
64	400081	Schwerer Diebstahl in/aus Wochenend- und Gartenhaus	189	1,9	134	70,9	0	189	0	0	0	0	0	8	4,2	8	6	2	0	0,0
64	400086	Schwerer Diebstahl in/aus einer Kirche	1	0,0	1	100,0	0	1	0	0	0	0	0	0	0,0	0	0	0	0	0,0
64	400096	Schwerer Diebstahl von Buntmetall	20	0,2	1	5,0	0	20	0	0	0	0	0	6	30,0	10	9	1	0	0,0
4	400100	Schwerer Diebstahl von Kraftwagen	38	0,4	15	39,5	0	38	0	0	0	0	0	2	5,3	2	2	0	1	50,0
4	400200	Schwerer Diebstahl von Mopeds und Krafträdern	19	0,2	3	15,8	0	19	0	0	0	0	0	0	0,0	0	0	0	0	0,0
4	400300	Schwerer Diebstahl von Fahrrädern	113	1,2	2	1,8	0	113	0	0	0	0	0	10	8,8	10	10	0	0	0,0
4	400500	Schwerer Diebstahl von unbaren Zahlungsmitteln	2	0,0	0	0,0	0	2	0	0	0	0	0	1	50,0	1	0	1	0	0,0

	Schlüssel der Tat	Straftat	erfasste Fälle		davon Versuche		Tatortverteilung (nach Einwohnerzahl)					mit Schusswaffe		aufgeklärte Fälle		TV Gesamtanzahl	davon		nichtdeutsche TV	
			Anzahl	Anteil in %	Anzahl	Anteil in %	< 20.000	20.000 < 100.000	100.000 < 500.000	>= 500.000	unbekannt	gedroht	geschossen	Anzahl	Anteil in %		männlich	weiblich	Anzahl	Anteil in %
	1	2	3	4	5	6	7	8	9	10	11	12	13	14	15	16	17	18	19	20
4	400700	Schwerer Diebstahl von/aus Automaten	9	0,1	3	33,3	0	9	0	0	0	0	0	2	22,2	2	2	0	1	50,0
4	400800	Schwerer Diebstahl von Antiquitäten, Kunst- und sakralen Gegenständen	1	0,0	1	100,0	0	1	0	0	0	0	0	0	0,0	0	0	0	0	0,0
4	410*00	Diebstahl unter erschwerenden Umständen in/aus Dienst-, Büro-, Fabrikations-, Werkstatt- und Lagerräumen	103	1,0	33	32,0	0	103	0	0	0	0	0	21	20,4	28	25	3	13	46,4
4	410000	Schwerer Diebstahl in/aus Dienst-, Büro-, Fabrikations-, Werkstatt- und Lagerräumen	99	1,0	33	33,3	0	99	0	0	0	0	0	21	21,2	28	25	3	13	46,4
4	410100	Bes. schw. Fall des Diebstahls in/aus Dienst-, Büro-, Fabrikations-, Werkstatt- und Lagerräumen von Kraftwagen	1	0,0	0	0,0	0	1	0	0	0	0	0	0	0,0	0	0	0	0	0,0
4	410300	Bes. schw. Fall des Diebstahls in/aus Dienst-, Büro-, Fabrikations-, Werkstatt- und Lagerräumen von Fahrrädern	3	0,0	0	0,0	0	3	0	0	0	0	0	0	0,0	0	0	0	0	0,0
4	415*00	Diebstahl unter erschwerenden Umständen in/aus Gaststätten, Kantinen, Hotels und Pensionen	13	0,1	5	38,5	0	13	0	0	0	0	0	2	15,4	2	1	1	0	0,0
4	415000	Bes. schw. Fall des Diebstahls in/aus Gaststätten, Kantinen, Hotels und Pensionen	13	0,1	5	38,5	0	13	0	0	0	0	0	2	15,4	2	1	1	0	0,0
4	425*00	Schwerer Diebstahl in/aus Kiosken, Warenhäusern, Verkaufsräumen, Selbstbedienungsläden, Schaufenstern, Schaukästen und Vitrinen	23	0,2	4	17,4	0	23	0	0	0	0	0	18	78,3	27	25	2	9	33,3
4	425000	Besonders schwerer Fall des Diebstahls in/aus Kiosken, Warenhäusern, Verkaufsräumen, Selbstbedienungsläden	12	0,1	3	25,0	0	12	0	0	0	0	0	7	58,3	11	11	0	2	18,2
4	426*00	Besonders schwerer Fall des Ladendiebstahls	11	0,1	1	9,1	0	11	0	0	0	0	0	11	100,0	16	14	2	7	43,8
4	426000	Besonders schwerer Fall des Ladendiebstahls	11	0,1	1	9,1	0	11	0	0	0	0	0	11	100,0	16	14	2	7	43,8
4	435*00	Wohnungseinbruchdiebstahl § 244 Abs. 1 Nr. 3 StGB	60	0,6	24	40,0	0	60	0	0	0	0	0	21	35,0	32	26	6	5	15,6
4	436*00	Tageswohnungseinbruch	20	0,2	4	20,0	0	20	0	0	0	0	0	6	30,0	6	6	0	1	16,7
4	440*00	Besonders schwerer Fall des Diebstahls in/aus Boden-, Kellerräumen, Waschküchen	442	4,5	100	22,6	0	442	0	0	0	0	0	56	12,7	23	20	3	1	4,3
4	440000	Besonders schwerer Fall des Diebstahls in/aus Boden-, Kellerräumen, Waschküchen	382	3,9	93	24,3	0	382	0	0	0	0	0	52	13,6	22	19	3	1	4,5

	Schlüssel der Tat	Straftat	erfasste Fälle		davon Versuche		Tatortverteilung (nach Einwohnerzahl)					mit Schusswaffe		aufgeklärte Fälle		TV Gesamtanzahl	davon		nichtdeutsche TV	
			Anzahl	Anteil in %	Anzahl	Anteil in %	< 20.000	20.000 < 100.000	100.000 < 500.000	>= 500.000	unbekannt	gedroht	geschossen	Anzahl	Anteil in %		männlich	weiblich	Anzahl	Anteil in %
	1	2	3	4	5	6	7	8	9	10	11	12	13	14	15	16	17	18	19	20
4	440300	Bes. schw. Fall des Diebstahls in/aus Boden-, Kellerräumen, Waschküchen von Fahrrädern	60	0,6	7	11,7	0	60	0	0	0	0	0	4	6,7	2	2	0	0	0,0
4	445*00	Besonders schwerer Fall des Diebstahls in/aus überwiegend unbezogenen Neu- und Rohbauten, Baubuden und Baustellen	8	0,1	1	12,5	0	8	0	0	0	0	0	1	12,5	3	3	0	0	0,0
4	445000	Besonders schwerer Fall des Diebstahls in/aus überwiegend unbezogenen Neu- und Rohbauten, Baubuden und Baustellen	8	0,1	1	12,5	0	8	0	0	0	0	0	1	12,5	3	3	0	0	0,0
4	450*00	Besonders schwerer Fall des Diebstahls an/aus Kraftfahrzeugen	127	1,3	26	20,5	0	127	0	0	0	0	0	45	35,4	10	9	1	2	20,0
4	450000	Besonders schwerer Fall des Diebstahls an/aus Kraftfahrzeugen von sonstigem Gut	127	1,3	26	20,5	0	127	0	0	0	0	0	45	35,4	10	9	1	2	20,0
4	****00	Diebstahl insgesamt	3.209	32,7	560	17,5	0	3.209	0	0	0	0	0	1.187	37,0	972	666	306	202	20,8
4	***100	Diebstahl insgesamt von Kraftwagen einschl. unbefugter Ingebrauchnahme	56	0,6	16	28,6	0	56	0	0	0	0	0	12	21,4	16	16	0	1	6,3
4	***200	Diebstahl insgesamt von Mopeds und Krafträdern einschl. unbefugter Ingebrauchnahme	29	0,3	3	10,3	0	29	0	0	0	0	0	4	13,8	4	4	0	0	0,0
4	***300	Diebstahl insgesamt von Fahrrädern einschl. unbefugter Ingebrauchnahme	254	2,6	11	4,3	0	254	0	0	0	0	0	34	13,4	29	27	2	0	0,0
4	***500	Diebstahl insgesamt von unbaren Zahlungsmitteln	20	0,2	3	15,0	0	20	0	0	0	0	0	5	25,0	5	3	2	0	0,0
4	***700	Diebstahl insgesamt von/aus Automaten	14	0,1	3	21,4	0	14	0	0	0	0	0	2	14,3	2	2	0	1	50,0
4	***800	Diebstahl insgesamt von Antiquitäten, Kunst- und sakralen Gegenständen	2	0,0	1	50,0	0	2	0	0	0	0	0	0	0,0	0	0	0	0	0,0
4	*00081	Diebstahl insgesamt in/aus Wochenend- und Gartenhaus	192	2,0	135	70,3	0	192	0	0	0	0	0	9	4,7	9	7	2	0	0,0
4	*00086	Diebstahl insgesamt in/aus einer Kirche	1	0,0	1	100,0	0	1	0	0	0	0	0	0	0,0	0	0	0	0	0,0
4	*00096	Diebstahl insgesamt von Buntmetall	24	0,2	2	8,3	0	24	0	0	0	0	0	6	25,0	10	9	1	0	0,0
4	*10*00	Diebstahl insgesamt in/aus Dienst-, Büro-, Fabrikations-, Werkstatt- und Lagerräumen	134	1,4	35	26,1	0	134	0	0	0	0	0	28	20,9	36	32	4	14	38,9
4	*15*00	Diebstahl insgesamt in/aus Gaststätten, Kantinen, Hotels und Pensionen	16	0,2	5	31,3	0	16	0	0	0	0	0	2	12,5	2	1	1	0	0,0

	Schlüssel der Tat	Straftat	erfasste Fälle		davon Versuche		Tatortverteilung (nach Einwohnerzahl)					mit Schusswaffe		aufgeklärte Fälle		TV Gesamtanzahl	davon		nichtdeutsche TV	
			Anzahl	Anteil in %	Anzahl	Anteil in %	< 20.000	20.000 < 100.000	100.000 < 500.000	>= 500.000	unbekannt	gedroht	geschossen	Anzahl	Anteil in %		männlich	weiblich	Anzahl	Anteil in %
	1	2	3	4	5	6	7	8	9	10	11	12	13	14	15	16	17	18	19	20
4	*25*00	Diebstahl gesamt in/aus Kiosken, Warenhäusern, Verkaufsräumen, Selbstbedienungsläden, Schaufenstern, Schaukästen und Vitrinen	795	8,1	13	1,6	0	795	0	0	0	0	0	738	92,8	650	408	242	142	21,8
4	*26*00	Diebstahl insgesamt Ladendiebstahl	772	7,9	10	1,3	0	772	0	0	0	0	0	725	93,9	641	401	240	140	21,8
4	*35*00	Diebstahl insgesamt in/aus Wohnungen	120	1,2	27	22,5	0	120	0	0	0	0	0	62	51,7	78	53	25	12	15,4
4	*40*00	Diebstahl insgesamt in/aus Boden-, Kellerräumen und Waschküchen	470	4,8	103	21,9	0	470	0	0	0	0	0	57	12,1	24	21	3	1	4,2
4	*45*00	Diebstahl insgesamt in/aus überwiegend unbezogenen Neu- und Rohbauten, Baubuden und Baustellen	13	0,1	1	7,7	0	13	0	0	0	0	0	2	15,4	4	4	0	0	0,0
4	*50*00	Diebstahl insgesamt an/aus Kraftfahrzeugen	208	2,1	26	12,5	0	208	0	0	0	0	0	54	26,0	23	22	1	2	8,7
4	*90*00	Diebstahl insgesamt Taschendiebstahl	23	0,2	0	0,0	0	23	0	0	0	0	0	4	17,4	4	4	0	2	50,0
4	500000	Vermögens- und Fälschungsdelikte	1.901	19,3	135	7,1	0	1.901	0	0	0	0	0	1.481	77,9	970	628	342	106	10,9
4	510000	Betrug §§ 263, 263a, 264, 264a, 265, 265a, 265b StGB	1.551	15,8	134	8,6	0	1.551	0	0	0	0	0	1.249	80,5	797	499	298	95	11,9
4	511000	Waren- und Warenkreditbetrug	385	3,9	43	11,2	0	385	0	0	0	0	0	320	83,1	205	111	94	18	8,8
4	511200	Sonstiger Warenkreditbetrug	280	2,8	36	12,9	0	280	0	0	0	0	0	235	83,9	149	75	74	18	12,1
64	511300	Warenbetrug	105	1,1	7	6,7	0	105	0	0	0	0	0	85	81,0	62	40	22	0	0,0
4	513000	Beteiligungs- und Kapitalanlagebetrug	1	0,0	0	0,0	0	1	0	0	0	0	0	1	100,0	2	2	0	0	0,0
64	513200	Anlagebetrug gemäß § 263 StGB	1	0,0	0	0,0	0	1	0	0	0	0	0	1	100,0	2	2	0	0	0,0
4	514000	Geldkreditbetrug	4	0,0	0	0,0	0	4	0	0	0	0	0	4	100,0	4	4	0	1	25,0
64	514200	Subventionsbetrug gemäß § 264 StGB	1	0,0	0	0,0	0	1	0	0	0	0	0	1	100,0	1	1	0	0	0,0
64	514300	Krediterlangungsbetrug § 263 StGB	3	0,0	0	0,0	0	3	0	0	0	0	0	3	100,0	3	3	0	1	33,3

	Schlüssel der Tat	Straftat	erfasste Fälle		davon Versuche		Tatortverteilung (nach Einwohnerzahl)					mit Schusswaffe		aufgeklärte Fälle		TV Gesamtanzahl	davon		nichtdeutsche TV	
			Anzahl	Anteil in %	Anzahl	Anteil in %	< 20.000	20.000 < 100.000	100.000 < 500.000	>= 500.000	unbekannt	ge-droht	ge-schos-sen	Anzahl	Anteil in %		männlich	weiblich	Anzahl	Anteil in %
	1	2	3	4	5	6	7	8	9	10	11	12	13	14	15	16	17	18	19	20
4	515000	Erschleichen von Leistungen § 265a StGB	492	5,0	0	0,0	0	492	0	0	0	0	0	488	99,2	303	211	92	50	16,5
4	516000	Betrug mittels rechtswidrig erlangter unbarer Zahlungsmittel	108	1,1	6	5,6	0	108	0	0	0	0	0	26	24,1	23	15	8	3	13,0
64	516200	Betrug mittels rechtswidrig erlangter Zahlungskarten ohne PIN (Lastschriftverfahren)	38	0,4	1	2,6	0	38	0	0	0	0	0	6	15,8	2	1	1	1	50,0
64	516300	Betrug mittels rechtswidrig erlangter Debitkarten mit PIN	32	0,3	0	0,0	0	32	0	0	0	0	0	14	43,8	14	6	8	0	0,0
64	516400	Betrug mittels rechtswidrig erlangter Kreditkarten	6	0,1	0	0,0	0	6	0	0	0	0	0	2	33,3	3	3	0	0	0,0
64	516500	Betrug mittels rechtswidrig erlangter Daten von Zahlungskarten	27	0,3	5	18,5	0	27	0	0	0	0	0	2	7,4	2	2	0	0	0,0
64	516900	Betrug mittels rechtswidrig erlangter sonstiger unbarer Zahlungsmittel	5	0,1	0	0,0	0	5	0	0	0	0	0	2	40,0	3	3	0	2	66,7
4	517000	Sonstiger Betrug	561	5,7	85	15,2	0	561	0	0	0	0	0	410	73,1	294	179	115	27	9,2
64	517100	Leistungsbetrug	28	0,3	11	39,3	0	28	0	0	0	0	0	19	67,9	22	16	6	3	13,6
64	517200	Leistungskreditbetrug	60	0,6	1	1,7	0	60	0	0	0	0	0	49	81,7	34	24	10	0	0,0
64	517400	Betrug z.N.v. Versicherungen und Versicherungsmissbrauch §§ 263, 265 StGB	3	0,0	0	0,0	0	3	0	0	0	0	0	3	100,0	3	3	0	0	0,0
64	517500	Computerbetrug (soweit nicht unter den Schlüssel 5163 bzw. 5179 zu erfassen) gemäß § 263a StGB	20	0,2	2	10,0	0	20	0	0	0	0	0	10	50,0	11	7	4	0	0,0
64	517600	Provisionsbetrug	36	0,4	1	2,8	0	36	0	0	0	0	0	34	94,4	3	2	1	0	0,0
64	517700	Betrug z.N.v. Sozialversicherungen und Sozialversicherungsträgern	100	1,0	1	1,0	0	100	0	0	0	0	0	100	100,0	72	29	43	3	4,2
64	517800	(Sonstiger) Sozialleistungsbetrug soweit nicht unter Schl. 5177 zu erfassen	3	0,0	0	0,0	0	3	0	0	0	0	0	3	100,0	3	1	2	0	0,0
64	517900	Betrug mit Zugangsberechtigungen zu Kommunikationsdiensten	14	0,1	1	7,1	0	14	0	0	0	0	0	0	0,0	0	0	0	0	0,0
64	518100	Abrechnungsbetrug	1	0,0	0	0,0	0	1	0	0	0	0	0	1	100,0	2	1	1	0	0,0

	Schlüssel der Tat	Straftat	erfasste Fälle		davon Versuche		Tatortverteilung (nach Einwohnerzahl)					mit Schusswaffe		aufgeklärte Fälle		TV Gesamtanzahl	davon		nichtdeutsche TV	
			Anzahl	Anteil in %	Anzahl	Anteil in %	< 20.000	20.000 < 100.000	100.000 < 500.000	>= 500.000	unbekannt	gedroht	geschossen	Anzahl	Anteil in %		männlich	weiblich	Anzahl	Anteil in %
	1	2	3	4	5	6	7	8	9	10	11	12	13	14	15	16	17	18	19	20
64	518200	Einmietbetrug	12	0,1	0	0,0	0	12	0	0	0	0	0	12	100,0	12	7	5	1	8,3
4	518300	Kontoeröffnungs- und Überweisungsbetrug	25	0,3	7	28,0	0	25	0	0	0	0	0	10	40,0	5	4	1	0	0,0
64	518400	Zechbetrug	9	0,1	0	0,0	0	9	0	0	0	0	0	8	88,9	10	10	0	3	30,0
64	518900	Sonstige weitere Betrugsarten	250	2,5	61	24,4	0	250	0	0	0	0	0	161	64,4	133	86	47	18	13,5
4	520000	Veruntreuungen §§ 266, 266a, 266b StGB	18	0,2	0	0,0	0	18	0	0	0	0	0	18	100,0	18	14	4	1	5,6
4	521000	Untreue § 266 StGB	11	0,1	0	0,0	0	11	0	0	0	0	0	11	100,0	10	6	4	0	0,0
64	522000	Vorenthalten und Veruntreuen von Arbeitsentgelt gemäß § 266a StGB	7	0,1	0	0,0	0	7	0	0	0	0	0	7	100,0	8	8	0	1	12,5
4	530000	Unterschlagung §§ 246, 247, 248a StGB	234	2,4	1	0,4	0	234	0	0	0	0	0	132	56,4	125	89	36	6	4,8
64	531000	Unterschlagung von Kfz gemäß §§ 246, 247 StGB	7	0,1	0	0,0	0	7	0	0	0	0	0	7	100,0	7	2	5	0	0,0
4	540000	Urkundenfälschung §§ 267-271, 273-279, 281 StGB	89	0,9	0	0,0	0	89	0	0	0	0	0	74	83,1	77	57	20	4	5,2
4	543000	Fälschung beweis erheblicher Daten, Täuschung im Rechtsverkehr bei Datenverarbeitung §§ 269, 270 StGB	10	0,1	0	0,0	0	10	0	0	0	0	0	9	90,0	7	4	3	0	0,0
4	550000	Geld- und Wertzeichenfälschung, Fälschung von Zahlungskarten mit oder ohne Garantiefunktion, Schecks und Wechseln §§ 146-149, 151, 152, 152a, 152b StGB	4	0,0	0	0,0	0	4	0	0	0	0	0	3	75,0	4	3	1	2	50,0
4	552000	Inverkehrbringen von Falschgeld §§ 146 Abs. 1 Nr. 3, 147 StGB	3	0,0	0	0,0	0	3	0	0	0	0	0	3	100,0	4	3	1	2	50,0
4	553000	Fälschung von Zahlungskarten mit oder ohne Garantiefunktion, Schecks und Wechseln gemäß §§ 152a, 152b StGB	1	0,0	0	0,0	0	1	0	0	0	0	0	0	0,0	0	0	0	0	0,0
4	553200	Nachmachen, Verfälschen, Verschaffen, Feilhalten oder Überlassen falscher Zahlungskarten mit oder ohne Garantiefunktion, Schecks und Wechsel gemäß §§ 152a, 152b StGB	1	0,0	0	0,0	0	1	0	0	0	0	0	0	0,0	0	0	0	0	0,0
4	560000	Insolvenzstraftaten §§ 283, 283a-d StGB	5	0,1	0	0,0	0	5	0	0	0	0	0	5	100,0	5	5	0	0	0,0

	Schlüssel der Tat	Straftat	erfasste Fälle		davon Versuche		Tatortverteilung (nach Einwohnerzahl)					mit Schusswaffe		aufgeklärte Fälle		TV Gesamtanzahl	davon		nichtdeutsche TV	
			Anzahl	Anteil in %	Anzahl	Anteil in %	< 20.000	20.000 < 100.000	100.000 < 500.000	>= 500.000	unbekannt	gedroht	geschossen	Anzahl	Anteil in %		männlich	weiblich	Anzahl	Anteil in %
	1	2	3	4	5	6	7	8	9	10	11	12	13	14	15	16	17	18	19	20
64	561000	Bankrott gemäß § 283 StGB	4	0,0	0	0,0	0	4	0	0	0	0	0	4	100,0	5	5	0	0	0,0
64	563000	Verletzung der Buchführungspflicht gemäß § 283b StGB	1	0,0	0	0,0	0	1	0	0	0	0	0	1	100,0	1	1	0	0	0,0
4	600000	Sonstige Straftatbestände (StGB)	2.218	22,6	39	1,8	0	2.218	0	0	0	0	0	1.462	65,9	1.094	835	259	73	6,7
4	610000	Erpressung § 253 StGB	14	0,1	5	35,7	0	14	0	0	0	0	0	11	78,6	14	9	5	1	7,1
4	620000	Widerstand gegen die Staatsgewalt und Straftaten gegen die öffentliche Ordnung §§ 111, 113, 114, 120, 121, 123-127, 129, 130-134, 136, 138, 140, 145, 145a, 145c, 145d StGB	337	3,4	1	0,3	0	337	0	0	0	0	0	306	90,8	290	234	56	20	6,9
4	621000	Widerstand gegen die Staatsgewalt §§ 111, 113, 114, 120, 121 StGB	53	0,5	1	1,9	0	53	0	0	0	0	0	52	98,1	51	47	4	3	5,9
4	621020	Widerstand gegen Vollstreckungsbeamte	51	0,5	0	0,0	0	51	0	0	0	0	0	51	100,0	49	45	4	3	6,1
4	622000	Hausfriedensbruch §§ 123, 124 StGB	205	2,1	0	0,0	0	205	0	0	0	0	0	188	91,7	173	135	38	15	8,7
64	622100	Hausfriedensbruch gemäß § 123 StGB	205	2,1	0	0,0	0	205	0	0	0	0	0	188	91,7	173	135	38	15	8,7
4	623000	Landfriedensbruch §§ 125, 125a StGB	1	0,0	0	0,0	0	1	0	0	0	0	0	1	100,0	20	14	6	0	0,0
4	624000	Vortäuschen einer Straftat § 145d StGB	23	0,2	0	0,0	0	23	0	0	0	0	0	21	91,3	20	18	2	1	5,0
64	624100	Vortäuschen eines Raubes	3	0,0	0	0,0	0	3	0	0	0	0	0	3	100,0	3	2	1	0	0,0
4	624200	Vortäuschen eines Diebstahls	3	0,0	0	0,0	0	3	0	0	0	0	0	3	100,0	3	2	1	0	0,0
64	627000	Volksverhetzung gemäß § 130 StGB	3	0,0	0	0,0	0	3	0	0	0	0	0	3	100,0	3	3	0	0	0,0
4	630000	Begünstigung, Strafvereitelung (ohne Strafvereitelung im Amt), Hehlerei und Geldwäsche §§ 257, 258, 259-261 StGB	119	1,2	1	0,8	0	119	0	0	0	0	0	118	99,2	106	91	15	9	8,5
4	632000	Sonstige Hehlerei §§ 259-260a StGB	112	1,1	0	0,0	0	112	0	0	0	0	0	111	99,1	99	86	13	9	9,1

	Schlüssel der Tat	Straftat	erfasste Fälle		davon Versuche		Tatortverteilung (nach Einwohnerzahl)					mit Schusswaffe		aufgeklärte Fälle		TV Gesamtanzahl	davon		nichtdeutsche TV	
			Anzahl	Anteil in %	Anzahl	Anteil in %	< 20.000	20.000 < 100.000	100.000 < 500.000	>= 500.000	unbekannt	ge-droht	ge-schos-sen	Anzahl	Anteil in %		männlich	weiblich	Anzahl	Anteil in %
	1	2	3	4	5	6	7	8	9	10	11	12	13	14	15	16	17	18	19	20
64	632100	Sonstige gewerbsmäßige Hehlerei gemäß § 260 Abs. 1 Nr. 1 StGB	6	0,1	0	0,0	0	6	0	0	0	0	0	6	100,0	2	2	0	1	50,0
64	633000	Geldwäsche, Verschleierung unrechtmäßig erlangter Vermögenswerte gemäß § 261 StGB	5	0,1	1	20,0	0	5	0	0	0	0	0	5	100,0	5	3	2	0	0,0
4	640000	Brandstiftung und Herbeiführen einer Brandgefahr §§ 306-306d, 306f StGB	21	0,2	0	0,0	0	21	0	0	0	0	0	14	66,7	16	14	2	2	12,5
4	641000	(Vorsätzliche) Brandstiftung und Herbeiführen einer Brandgefahr §§ 306-306c, 306f Abs. 1 und 2 StGB	11	0,1	0	0,0	0	11	0	0	0	0	0	5	45,5	5	4	1	0	0,0
4	650000	Wettbewerbs-, Korruptions- und Amtsdelikte §§ 258a, 298-300, 331-353d, 355, 357 StGB	18	0,2	0	0,0	0	18	0	0	0	0	0	12	66,7	15	14	1	0	0,0
4	652000	Vorteilsgewährung, Bestechung §§ 333, 334, 335 StGB	2	0,0	0	0,0	0	2	0	0	0	0	0	2	100,0	2	1	1	0	0,0
64	652200	Bestechung gemäß § 334 StGB	2	0,0	0	0,0	0	2	0	0	0	0	0	2	100,0	2	1	1	0	0,0
4	655000	Sonstige Straftaten im Amt §§ 258a, 339-353d, 355, 357 StGB	16	0,2	0	0,0	0	16	0	0	0	0	0	10	62,5	13	13	0	0	0,0
64	655100	Körperverletzung im Amt gemäß § 340 StGB	5	0,1	0	0,0	0	5	0	0	0	0	0	5	100,0	8	8	0	0	0,0
64	655200	Verletzung des Dienstgeheimnisses gemäß § 353b StGB	5	0,1	0	0,0	0	5	0	0	0	0	0	1	20,0	1	1	0	0	0,0
4	670000	Alle sonstigen Straftaten gemäß StGB - ohne Verkehrsdelikte	1.709	17,4	32	1,9	0	1.709	0	0	0	0	0	1.001	58,6	761	570	191	49	6,4
64	671000	Verletzung der Unterhaltspflicht gemäß § 170 StGB	23	0,2	0	0,0	0	23	0	0	0	0	0	23	100,0	23	23	0	2	8,7
64	672000	Verletzung der Fürsorge- oder Erziehungspflicht gemäß § 171 StGB	4	0,0	0	0,0	0	4	0	0	0	0	0	4	100,0	5	3	2	0	0,0
4	673000	Beleidigung §§ 185-187, 189 StGB	520	5,3	0	0,0	0	520	0	0	0	0	0	489	94,0	410	298	112	26	6,3
4	673100	Beleidigung auf sexueller Grundlage §§ 185-187, 189 StGB	175	1,8	0	0,0	0	175	0	0	0	0	0	166	94,9	141	107	34	13	9,2
4	674000	Sachbeschädigung §§ 303-305a StGB	1.010	10,3	31	3,1	0	1.010	0	0	0	0	0	374	37,0	290	244	46	25	8,6
4	674010	Sachbeschädigung gemäß § 303 StGB ohne Schl. 6741 00 u. 6743 00	665	6,8	19	2,9	0	665	0	0	0	0	0	282	42,4	231	194	37	20	8,7

	Schlüssel der Tat	Straftat	erfasste Fälle		davon Versuche		Tatortverteilung (nach Einwohnerzahl)					mit Schusswaffe		aufgeklärte Fälle		TV Gesamtanzahl	davon		nichtdeutsche TV	
			Anzahl	Anteil in %	Anzahl	Anteil in %	< 20.000	20.000 < 100.000	100.000 < 500.000	>= 500.000	unbekannt	ge-droht	ge-schos-sen	Anzahl	Anteil in %		männlich	weiblich	Anzahl	Anteil in %
	1	2	3	4	5	6	7	8	9	10	11	12	13	14	15	16	17	18	19	20
4	674020	Gemeinschaftliche Sachbeschädigung ohne Schl. 6743 20	3	0,0	0	0,0	0	3	0	0	0	0	0	0	0,0	0	0	0	0	0,0
4	674100	Sachbeschädigung an Kfz	224	2,3	6	2,7	0	224	0	0	0	0	0	59	26,3	38	32	6	4	10,5
4	674200	Datenveränderung, Computersabotage §§ 303a, 303b StGB	16	0,2	1	6,3	0	16	0	0	0	0	0	4	25,0	6	4	2	0	0,0
4	674300	Sonstige Sachbeschädigung auf Straßen, Wegen oder Plätzen	101	1,0	5	5,0	0	101	0	0	0	0	0	28	27,7	30	25	5	0	0,0
4	674310	Sonstige Sachbeschädigung auf Straßen, Wegen oder Plätzen gemäß § 303 StGB	100	1,0	5	5,0	0	100	0	0	0	0	0	28	28,0	30	25	5	0	0,0
4	674320	Gemeinschaftliche Sachbeschädigung auf Straßen, Wegen oder Plätzen	1	0,0	0	0,0	0	1	0	0	0	0	0	0	0,0	0	0	0	0	0,0
4	674500	Zerstörung wichtiger Arbeitsmittel § 305a StGB	1	0,0	0	0,0	0	1	0	0	0	0	0	1	100,0	1	1	0	1	100,0
4	676000	Straftaten gegen die Umwelt §§ 324, 324a, 325-330a StGB	6	0,1	0	0,0	0	6	0	0	0	0	0	1	16,7	1	1	0	0	0,0
4	676010	Bodenverunreinigung 324a StGB	3	0,0	0	0,0	0	3	0	0	0	0	0	1	33,3	1	1	0	0	0,0
4	676100	Gewässerverunreinigung § 324 StGB	1	0,0	0	0,0	0	1	0	0	0	0	0	0	0,0	0	0	0	0	0,0
4	676400	Unerlaubter Umgang mit Abfällen § 326 außer Abs. 2 StGB	2	0,0	0	0,0	0	2	0	0	0	0	0	0	0,0	0	0	0	0	0,0
4	676410	Unerlaubter Umgang mit Abfällen § 326 Abs. 1	2	0,0	0	0,0	0	2	0	0	0	0	0	0	0,0	0	0	0	0	0,0
4	678000	Ausspähen, Abfangen von Daten einschl. Vorbereitungshandlungen gemäß §§ 202a, 202b, 202c StGB	8	0,1	0	0,0	0	8	0	0	0	0	0	1	12,5	1	1	0	0	0,0
4	700000	Strafrechtliche Nebengesetze	1.010	10,3	3	0,3	0	1.010	0	0	0	0	0	967	95,7	790	639	151	215	27,2
4	710000	Straftaten gegen strafrechtliche Nebengesetze auf dem Wirtschaftssektor	10	0,1	0	0,0	0	10	0	0	0	0	0	9	90,0	9	7	2	0	0,0
4	712000	Straftaten nach AktG, GenG, GmbHG, HGB, Rechnungslegungsg, Umwandlungsg	2	0,0	0	0,0	0	2	0	0	0	0	0	2	100,0	2	2	0	0	0,0
64	712200	Insolvenzverschleppung gemäß § 15a InsO	2	0,0	0	0,0	0	2	0	0	0	0	0	2	100,0	2	2	0	0	0,0

	Schlüssel der Tat	Straftat	erfasste Fälle		davon Versuche		Tatortverteilung (nach Einwohnerzahl)					mit Schusswaffe		aufgeklärte Fälle		TV Gesamtanzahl	davon		nichtdeutsche TV	
			Anzahl	Anteil in %	Anzahl	Anteil in %	< 20.000	20.000 < 100.000	100.000 < 500.000	>= 500.000	unbekannt	gedroht	geschossen	Anzahl	Anteil in %		männlich	weiblich	Anzahl	Anteil in %
	1	2	3	4	5	6	7	8	9	10	11	12	13	14	15	16	17	18	19	20
4	715000	Straftaten im Zusammenhang mit Urheberrechtsbestimmungen (UrheberrechtsG, MarkenG, § 17 UWG, DesignG, GebrauchsmusterG, KunsturheberrechtsG, PatentG, HalbleiterschutzG)	2	0,0	0	0,0	0	2	0	0	0	0	0	1	50,0	1	1	0	0	0,0
4	716000	Straftaten im Zusammenhang mit Lebens- und Arzneimitteln (z.B. Lebensmittel- und Futtermittelgesetzbuch, ArzneimittelG, WeinG)	2	0,0	0	0,0	0	2	0	0	0	0	0	2	100,0	2	2	0	0	0,0
4	716400	Straftaten nach dem Arzneimittelgesetz (AMG)	2	0,0	0	0,0	0	2	0	0	0	0	0	2	100,0	2	2	0	0	0,0
4	716430	Arzneimittel in der illegalen Verteilerkette (AMidillegV)	2	0,0	0	0,0	0	2	0	0	0	0	0	2	100,0	2	2	0	0	0,0
4	719000	Sonstige Straftaten (Nebengesetze) auf dem Wirtschaftssektor (z.B. Rennwett- und Lotterieg, UWG ohne § 17, Versicherungsaufsichtsg, Wirtschaftsstrafg, Gewerbeordnung)	4	0,0	0	0,0	0	4	0	0	0	0	0	4	100,0	4	2	2	0	0,0
64	719081	Verstoss gegen Abgabenordnung - Steuerhinterziehung	4	0,0	0	0,0	0	4	0	0	0	0	0	4	100,0	4	2	2	0	0,0
4	720000	Straftaten gegen sonstige strafrechtliche Nebengesetze-ohne Verkehrsdelikte-	263	2,7	1	0,4	0	263	0	0	0	0	0	254	96,6	249	199	50	188	75,5
64	721000	Straftaten gegen § 27 Abs. 2 des Jugendschutzgesetzes	1	0,0	0	0,0	0	1	0	0	0	0	0	1	100,0	1	1	0	0	0,0
4	725000	Straftaten gegen das Aufenthalts-, das Asyl- und das Freizügigkeitsgesetz/EU	185	1,9	1	0,5	0	185	0	0	0	0	0	183	98,9	184	140	44	183	99,5
4	725200	Einschleusen von Ausländern gemäß § 96 Aufenthaltsgesetz	1	0,0	1	100,0	0	1	0	0	0	0	0	1	100,0	1	0	1	0	0,0
64	725700	Unerlaubter Aufenthalt gemäß § 95 Abs. 1 Nr. 1, 2 und Abs. 2 Nr. 1b Aufenthaltsgesetz	172	1,8	0	0,0	0	172	0	0	0	0	0	170	98,8	172	134	38	172	100,0
64	725900	Sonstige Verstöße gegen das Aufenthaltsgesetz	12	0,1	0	0,0	0	12	0	0	0	0	0	12	100,0	11	6	5	11	100,0
4	726000	Straftaten gegen das Sprengstoff-, das Waffen- und das Kriegswaffenkontrollgesetz	57	0,6	0	0,0	0	57	0	0	0	0	0	54	94,7	54	48	6	5	9,3
64	726100	Straftaten gegen das Sprengstoffgesetz	21	0,2	0	0,0	0	21	0	0	0	0	0	20	95,2	20	18	2	1	5,0
64	726200	Straftaten gegen das Waffengesetz	34	0,3	0	0,0	0	34	0	0	0	0	0	32	94,1	33	29	4	4	12,1
64	726300	Straftaten gegen das Kriegswaffenkontrollgesetz	2	0,0	0	0,0	0	2	0	0	0	0	0	2	100,0	2	2	0	0	0,0

	Schlüssel der Tat	Straftat	erfasste Fälle		davon Versuche		Tatortverteilung (nach Einwohnerzahl)					mit Schusswaffe		aufgeklärte Fälle		TV Gesamtanzahl	davon		nichtdeutsche TV	
			Anzahl	Anteil in %	Anzahl	Anteil in %	< 20.000	20.000 < 100.000	100.000 < 500.000	>= 500.000	unbekannt	gedroht	geschossen	Anzahl	Anteil in %		männlich	weiblich	Anzahl	Anteil in %
	1	2	3	4	5	6	7	8	9	10	11	12	13	14	15	16	17	18	19	20
4	728000	Straftaten gegen das Bundes- (oder Landes-) Datenschutzgesetz	1	0,0	0	0,0	0	1	0	0	0	0	0	1	100,0	1	1	0	0	0,0
64	730000	Rauschgiftdelikte -Betäubungsmittelgesetz- (soweit nicht bereits mit anderer Schlüsselzahl erfasst)	715	7,3	2	0,3	0	715	0	0	0	0	0	687	96,1	539	445	94	27	5,0
64	731000	Allgemeine Verstöße gemäß § 29 BtMG(soweit nicht unter 7340 pp. zu erfassen)	573	5,8	2	0,3	0	573	0	0	0	0	0	550	96,0	449	366	83	22	4,9
64	731100	Allgemeiner Verstoß mit Heroin (gemäß § 29 BtMG)	2	0,0	0	0,0	0	2	0	0	0	0	0	1	50,0	1	1	0	0	0,0
64	731600	Allgemeiner Verstoß mit Amphetamin und seine Derivate in Pulver- oder flüssiger sowie in Tabletten- bzw. Kapselform (Ecstasy)	26	0,3	0	0,0	0	26	0	0	0	0	0	24	92,3	23	15	8	3	13,0
64	731700	Allgemeiner Verstoß mit Methamphetamin in Pulver-, kristalliner oder flüssiger sowie in Tabletten- bzw. Kapselform	218	2,2	0	0,0	0	218	0	0	0	0	0	214	98,2	177	132	45	9	5,1
64	731800	Allgemeiner Verstoß mit Cannabis und Zubereitungen	314	3,2	2	0,6	0	314	0	0	0	0	0	298	94,9	255	227	28	10	3,9
64	731900	Allgemeiner Verstoß mit sonstigen Betäubungsmitteln	13	0,1	0	0,0	0	13	0	0	0	0	0	13	100,0	16	13	3	2	12,5
64	732000	Unerlaubter Handel mit und Schmuggel von Rauschgiften gemäß § 29 BtMG	93	0,9	0	0,0	0	93	0	0	0	0	0	88	94,6	81	71	10	1	1,2
64	732200	Unerlaubter Handel mit und Schmuggel von Kokain einschl. Crack (§ 29 BtMG)	1	0,0	0	0,0	0	1	0	0	0	0	0	1	100,0	1	1	0	0	0,0
64	732600	Unerlaubter Handel mit und Schmuggel von Amphetamin und seine Derivate in Pulver- oder flüssiger sowie in Tabletten- bzw. Kapselform (Ecstasy)	8	0,1	0	0,0	0	8	0	0	0	0	0	7	87,5	7	7	0	0	0,0
64	732700	Unerlaubter Handel mit und Schmuggel von Methamphetamin in Pulver-, kristalliner oder flüssiger sowie in Tabletten- bzw. Kapselform	33	0,3	0	0,0	0	33	0	0	0	0	0	31	93,9	30	23	7	1	3,3
64	732800	Unerlaubter Handel mit und Schmuggel von Cannabis und Zubereitungen (§ 29 BtMG)	50	0,5	0	0,0	0	50	0	0	0	0	0	48	96,0	45	43	2	0	0,0
64	732900	Unerlaubter Handel mit und Schmuggel von sonstigen Betäubungsmitteln (§ 29 BtMG)	1	0,0	0	0,0	0	1	0	0	0	0	0	1	100,0	1	0	1	0	0,0
64	733000	Unerlaubte Einfuhr von Betäubungsmitteln gemäß § 30 Abs. 1 Nr. 4 BtMG (in nicht geringer Menge)	3	0,0	0	0,0	0	3	0	0	0	0	0	3	100,0	4	2	2	0	0,0
64	733700	Unerlaubte Einfuhr in nicht geringer Menge von Methamphetamin in Pulver-, kristalliner oder flüssiger sowie in Tabletten- bzw. Kapselform	2	0,0	0	0,0	0	2	0	0	0	0	0	2	100,0	3	2	1	0	0,0

	Schlüssel der Tat	Straftat	erfasste Fälle		davon Versuche		Tatortverteilung (nach Einwohnerzahl)					mit Schusswaffe		aufgeklärte Fälle		TV Gesamtanzahl	davon		nichtdeutsche TV	
			Anzahl	Anteil in %	Anzahl	Anteil in %	< 20.000	20.000 < 100.000	100.000 < 500.000	>= 500.000	unbekannt	gedroht	geschossen	Anzahl	Anteil in %		männlich	weiblich	Anzahl	Anteil in %
	1	2	3	4	5	6	7	8	9	10	11	12	13	14	15	16	17	18	19	20
64	733900	Unerlaubte Einfuhr in nicht geringer Menge von sonstigen Betäubungsmitteln (gemäß § 30 Abs. 1 Nr. 4 BtMG)	1	0,0	0	0,0	0	1	0	0	0	0	0	1	100,0	1	0	1	0	0,0
64	734000	Sonstige Verstöße gegen das BtMG	46	0,5	0	0,0	0	46	0	0	0	0	0	46	100,0	52	37	15	5	9,6
64	734100	Unerlaubter Anbau von Betäubungsmitteln gemäß § 29 Abs. 1 Nr. 1 BtMG	3	0,0	0	0,0	0	3	0	0	0	0	0	4	133,3	5	5	0	0	0,0
64	734200	Betäubungsmittelanbau, -herstellung und -handel als Mitglied einer Bande §§ 30 Abs. 1 Nr. 1, 30a BtMG	2	0,0	0	0,0	0	2	0	0	0	0	0	2	100,0	3	2	1	0	0,0
64	734500	Abgabe, Verabreichung oder Überlassung von Betäubungsmitteln an Minderjährige § 29a Abs. 1 Nr. 1 - ggf. § 30 Abs. 1 Nr. 2 BtMG	9	0,1	0	0,0	0	9	0	0	0	0	0	8	88,9	8	3	5	0	0,0
64	734800	Unerlaubte(r) Handel, Herstellung, Abgabe und Besitz in nicht geringer Menge von Betäubungsmitteln gemäß § 29a Abs. 1 Nr. 2 BtMG	32	0,3	0	0,0	0	32	0	0	0	0	0	32	100,0	37	27	10	5	13,5
64	740000	Straftaten gegen strafrechtliche Nebengesetze auf dem Umwelt- und Verbraucherschutzsektor (neben Schlüssel 716000)	22	0,2	0	0,0	0	22	0	0	0	0	0	17	77,3	16	8	8	1	6,3
64	743000	Straftaten nach dem Bundesnaturschutz-, Tierschutz-, Bundesjagd- und PflanzenschutzG	22	0,2	0	0,0	0	22	0	0	0	0	0	17	77,3	16	8	8	1	6,3
4	890000	Straftaten insgesamt, jedoch ohne Verstöße gegen das Aufenthalt-, das Asyl- und das Freizügigkeitsgesetz/EU (Schlüssel 7250)	9.641	98,1	807	8,4	0	9.641	0	0	0	2	2	6.246	64,8	3.628	2.619	1.009	468	12,9
4	891000	Rauschgiftkriminalität	715	7,3	2	0,3	0	715	0	0	0	0	0	687	96,1	539	445	94	27	5,0
4	892000	Gewaltkriminalität	245	2,5	37	15,1	0	245	0	0	0	1	2	211	86,1	231	191	40	50	21,6
4	893000	Wirtschaftskriminalität	28	0,3	1	3,6	0	28	0	0	0	0	0	26	92,9	28	24	4	2	7,1
4	893100	bei Betrug	11	0,1	1	9,1	0	11	0	0	0	0	0	9	81,8	15	12	3	1	6,7
4	893200	Insolvenzstraftaten gemäß StGB und Nebenstrafrecht	7	0,1	0	0,0	0	7	0	0	0	0	0	7	100,0	5	5	0	0	0,0
4	893300	Wirtschaftskriminalität im Anlage- und Finanzierungsbereich pp.	1	0,0	0	0,0	0	1	0	0	0	0	0	1	100,0	2	2	0	0	0,0
4	893500	Wirtschaftskriminalität im Zusammenhang mit Arbeitsverhältnissen	7	0,1	0	0,0	0	7	0	0	0	0	0	7	100,0	9	8	1	1	11,1

	Schlüssel der Tat	Straftat	erfasste Fälle		davon Versuche		Tatortverteilung (nach Einwohnerzahl)					mit Schusswaffe		aufgeklärte Fälle		TV Gesamtanzahl	davon		nichtdeutsche TV	
			Anzahl	Anteil in %	Anzahl	Anteil in %	< 20.000	20.000 < 100.000	100.000 < 500.000	>= 500.000	unbekannt	ge-droht	ge-schos-sen	Anzahl	Anteil in %		männlich	weiblich	Anzahl	Anteil in %
	1	2	3	4	5	6	7	8	9	10	11	12	13	14	15	16	17	18	19	20
4	893600	Betrug und Untreue im Zusammenhang mit Beteiligungen und Kapitalanlagen	1	0,0	0	0,0	0	1	0	0	0	0	0	1	100,0	2	2	0	0	0,0
4	894000	Sexueller Missbrauch von Kindern	31	0,3	2	6,5	0	31	0	0	0	0	0	26	83,9	24	22	2	1	4,2
4	896000	Straftaten gegen Bestimmungen zum Schutze der Jugend	3	0,0	0	0,0	0	3	0	0	0	0	0	2	66,7	2	2	0	0	0,0
4	897000	Computerkriminalität	34	0,3	1	2,9	0	34	0	0	0	0	0	14	41,2	14	9	5	0	0,0
4	898000	Straftaten insgesamt auf dem Umwelt- und Verbraucherschutzsektor	30	0,3	0	0,0	0	30	0	0	0	0	0	20	66,7	19	11	8	1	5,3
4	898100	Umweltstraftaten gemäß 29. Abschnitt des StGB	6	0,1	0	0,0	0	6	0	0	0	0	0	1	16,7	1	1	0	0	0,0
4	898300	Straftaten auf dem Umwelt- und Verbraucherschutzsektor gemäß strafrechtlicher Nebengesetze	24	0,2	0	0,0	0	24	0	0	0	0	0	19	79,2	18	10	8	1	5,6
4	899000	Straßenkriminalität	938	9,5	75	8,0	0	938	0	0	0	0	1	275	29,3	255	220	35	38	14,9
4	899100	Straßenraub	5	0,1	2	40,0	0	5	0	0	0	0	0	3	60,0	3	3	0	0	0,0
4	899200	Straßendiebstahl	513	5,2	51	9,9	0	513	0	0	0	0	0	104	20,3	70	67	3	6	8,6
4	899500	Sachbeschädigung durch Graffiti insgesamt	194	2,0	0	0,0	0	194	0	0	0	0	0	56	28,9	24	20	4	0	0,0
4	892500	Mord und Totschlag insgesamt	1	0,0	1	100,0	0	1	0	0	0	0	0	1	100,0	1	1	0	0	0,0

Liste:

Beschreibung:

Auswertebereich:

Auswertezeitraum:

Filter:

Details:

B-001; Nullwerte=aus

Grundtabelle - keine Einschränkung - Auflistung nach Delikten - nur Obergruppen - Sonstige - Fall u. TV

Tatortgemeinde; Hierarchie=an - Jena

Januar 2015 - Dezember 2015

keine Einschränkung

Schlüssel der Tat	Straftat	erfasste Fälle		davon Versuche		Tatortverteilung (nach Einwohnerzahl)					mit Schusswaffe		aufgeklärte Fälle		TV Gesamtanzahl	davon		nichtdeutsche TV		
		Anzahl	Anteil in %	Anzahl	Anteil in %	< 20.000	20.000 < 100.000	100.000 < 500.000	>= 500.000	unbekannt	gedroht	geschossen	Anzahl	Anteil in %		männlich	weiblich	Anzahl	Anteil in %	
1	2	3	4	5	6	7	8	9	10	11	12	13	14	15	16	17	18	19	20	
64	-----	Straftaten insgesamt	7.046	100,0	354	5,0	0	0	7.046	0	0	5	7	4.228	60,0	3.086	2.359	727	506	16,4
4	000000	Straftaten gegen das Leben	3	0,0	1	33,3	0	0	3	0	0	0	0	2	66,7	2	2	0	0	0,0
4	020000	Totschlag und Tötung auf Verlangen §§ 212, 213, 216 StGB	2	0,0	1	50,0	0	0	2	0	0	0	0	2	100,0	2	2	0	0	0,0
64	030000	Fahrlässige Tötung - nicht i.V.m. Verkehrsunfall - gemäß § 222 StGB	1	0,0	0	0,0	0	0	1	0	0	0	0	0	0,0	0	0	0	0	0,0
4	100000	Straftaten gegen die sexuelle Selbstbestimmung	33	0,5	2	6,1	0	0	33	0	0	0	0	28	84,8	23	23	0	3	13,0
4	110000	Straftaten gegen die sexuelle Selbstbestimmung unter Gewaltanwendung oder Ausnutzen eines Abhängigkeitsverhältnisses §§ 174, 174a, 174b, 174c, 177, 178 StGB	11	0,2	2	18,2	0	0	11	0	0	0	0	10	90,9	9	9	0	1	11,1
4	111000	Vergewaltigung und sexuelle Nötigung §§ 177 Abs. 2, 3 und 4, 178 StGB	4	0,1	0	0,0	0	0	4	0	0	0	0	4	100,0	3	3	0	0	0,0
64	111100	Vergewaltigung/sexuelle Nötigung überfallartig (Einzeläter) gemäß § 177 Abs. 2 Nr. 1, Abs. 3 und 4 StGB	4	0,1	0	0,0	0	0	4	0	0	0	0	4	100,0	3	3	0	0	0,0
64	112000	Sonstige sexuelle Nötigung gemäß § 177 Abs. 1 und Abs. 5 StGB	6	0,1	1	16,7	0	0	6	0	0	0	0	5	83,3	5	5	0	0	0,0
4	113000	Sexueller Missbrauch von Schutzbefohlenen pp., unter Ausnutzung einer Amtsstellung oder eines Vertrauensverhältnisses §§ 174, 174a-c StGB	1	0,0	1	100,0	0	0	1	0	0	0	0	1	100,0	1	1	0	1	100,0
4	130000	Sexueller Missbrauch §§ 176, 176a, 176b, 179, 182, 183, 183a StGB	18	0,3	0	0,0	0	0	18	0	0	0	0	15	83,3	12	12	0	2	16,7
4	131000	Sexueller Missbrauch von Kindern §§ 176, 176a, 176b StGB	5	0,1	0	0,0	0	0	5	0	0	0	0	4	80,0	3	3	0	0	0,0
64	131100	Sexuelle Handlungen gemäß § 176 Abs. 1 und 2 StGB	2	0,0	0	0,0	0	0	2	0	0	0	0	2	100,0	2	2	0	0	0,0
64	131200	Exhibitionistische/sexuelle Handlungen vor Kindern gemäß § 176 Abs. 4 Nr. 1 StGB	1	0,0	0	0,0	0	0	1	0	0	0	0	0	0,0	0	0	0	0	0,0
64	131700	Sonstiger schwerer sexueller Missbrauch von Kindern gemäß § 176a StGB	2	0,0	0	0,0	0	0	2	0	0	0	0	2	100,0	1	1	0	0	0,0
4	132000	Exhibitionistische Handlungen und Erregung öffentlichen Argernisses §§ 183, 183a StGB	9	0,1	0	0,0	0	0	9	0	0	0	0	8	88,9	6	6	0	2	33,3

	Schlüssel der Tat	Straftat	erfasste Fälle		davon Versuche		Tatortverteilung (nach Einwohnerzahl)					mit Schusswaffe		aufgeklärte Fälle		TV Gesamtanzahl	davon		nichtdeutsche TV	
			Anzahl	Anteil in %	Anzahl	Anteil in %	< 20.000	20.000 < 100.000	100.000 < 500.000	>= 500.000	unbekannt	ge-droht	ge-schos-sen	Anzahl	Anteil in %		männlich	weiblich	Anzahl	Anteil in %
	1	2	3	4	5	6	7	8	9	10	11	12	13	14	15	16	17	18	19	20
64	133000	Sexueller Missbrauch von Jugendlichen gemäß § 182 StGB	3	0,0	0	0,0	0	0	3	0	0	0	0	2	66,7	2	2	0	0	0,0
64	134000	Sexueller Missbrauch Widerstandsunfähiger gemäß § 179 StGB	1	0,0	0	0,0	0	0	1	0	0	0	0	1	100,0	1	1	0	0	0,0
4	140000	Ausnutzen sexueller Neigung gemäß §§ 180, 180a, 181a, 184, 184a, 184b, 184c, 184d, 184e, 184f, 184g StGB	4	0,1	0	0,0	0	0	4	0	0	0	0	3	75,0	3	3	0	0	0,0
4	143000	Verbreitung pornographischer Schriften (Erzeugnisse) gemäß §§ 184, 184a, 184b, 184c, 184d, 184e StGB	4	0,1	0	0,0	0	0	4	0	0	0	0	3	75,0	3	3	0	0	0,0
64	143100	Verbreitung pornographischer Schriften (Erzeugnisse) an Personen unter 18 Jahren gemäß § 184 Abs. 1 Nr. 1, 2, 5 StGB	1	0,0	0	0,0	0	0	1	0	0	0	0	1	100,0	1	1	0	0	0,0
64	143600	Besitz/Verschaffung von Jugendpornographie gemäß § 184c Abs. 2 und 4 StGB	1	0,0	0	0,0	0	0	1	0	0	0	0	1	100,0	1	1	0	0	0,0
4	200000	Rohheitsdelikte und Straftaten gegen die persönliche Freiheit	944	13,4	72	7,6	0	0	944	0	0	5	4	800	84,7	696	567	129	82	11,8
4	210000	Raub, räuberische Erpressung und räuberischer Angriff auf Kraftfahrer §§ 249-252, 255, 316a StGB	39	0,6	8	20,5	0	0	39	0	0	1	0	25	64,1	35	30	5	6	17,1
4	212000	Raubüberfälle auf sonstige Zahlstellen und Geschäfte	1	0,0	0	0,0	0	0	1	0	0	0	0	1	100,0	1	1	0	0	0,0
4	212100	Raubüberfälle auf Spielhallen	1	0,0	0	0,0	0	0	1	0	0	0	0	1	100,0	1	1	0	0	0,0
4	214000	Räuberischer Angriff auf Kraftfahrer § 316a StGB	1	0,0	0	0,0	0	0	1	0	0	0	0	1	100,0	1	1	0	0	0,0
4	217000	Sonstige Raubüberfälle auf Straßen, Wegen oder Plätzen	4	0,1	3	75,0	0	0	4	0	0	0	0	3	75,0	4	4	0	3	75,0
4	219000	Raubüberfälle in Wohnungen	2	0,0	0	0,0	0	0	2	0	0	0	0	2	100,0	4	4	0	2	50,0
4	220000	Körperverletzung §§ 223-227, 229, 231 StGB	666	9,5	61	9,2	0	0	666	0	0	1	4	574	86,2	507	409	98	60	11,8
4	222000	Gefährliche und schwere Körperverletzung, Verstümmelung weiblicher Genitalien §§ 224, 226, 231 StGB	141	2,0	27	19,1	0	0	141	0	0	0	4	105	74,5	122	112	10	22	18,0
4	222100	Gefährliche und schwere Körperverletzung auf Straßen, Wegen oder Plätzen	82	1,2	17	20,7	0	0	82	0	0	0	1	57	69,5	72	67	5	11	15,3
4	223000	Misshandlung von Schutzbefohlenen § 225 StGB	6	0,1	0	0,0	0	0	6	0	0	0	0	5	83,3	8	5	3	0	0,0

	Schlüssel der Tat	Straftat	erfasste Fälle		davon Versuche		Tatortverteilung (nach Einwohnerzahl)					mit Schusswaffe		aufgeklärte Fälle		TV Gesamtanzahl	davon		nichtdeutsche TV	
			Anzahl	Anteil in %	Anzahl	Anteil in %	< 20.000	20.000 < 100.000	100.000 < 500.000	>= 500.000	unbekannt	gedroht	geschossen	Anzahl	Anteil in %		männlich	weiblich	Anzahl	Anteil in %
	1	2	3	4	5	6	7	8	9	10	11	12	13	14	15	16	17	18	19	20
64	223100	Misshandlung von Kindern	4	0,1	0	0,0	0	0	4	0	0	0	0	3	75,0	4	3	1	0	0,0
64	224000	Vorsätzliche einfache Körperverletzung gemäß § 223 StGB	489	6,9	34	7,0	0	0	489	0	0	1	0	439	89,8	372	291	81	39	10,5
64	225000	Fahrlässige Körperverletzung gemäß § 229 StGB	30	0,4	0	0,0	0	0	30	0	0	0	0	25	83,3	27	20	7	1	3,7
4	230000	Straftaten gegen die persönliche Freiheit gemäß §§ 232-233a, 234, 235, 236, 237, 238-239b, 240, 241, 316c StGB davon	239	3,4	3	1,3	0	0	239	0	0	3	0	201	84,1	198	163	35	19	9,6
4	231000	Menschenraub, Entziehung Minderjähriger, Kinderhandel §§ 234, 235, 236 StGB	1	0,0	0	0,0	0	0	1	0	0	0	0	1	100,0	1	1	0	0	0,0
64	231200	Entziehung Minderjähriger gemäß § 235 StGB	1	0,0	0	0,0	0	0	1	0	0	0	0	1	100,0	1	1	0	0	0,0
4	232000	Zwangsheirat, Nachstellung (Stalking), Freiheitsberaubung, Nötigung, Bedrohung §§ 237, 238, 239, 240, 241 StGB davon:	238	3,4	3	1,3	0	0	238	0	0	3	0	200	84,0	197	162	35	19	9,6
64	232100	Freiheitsberaubung gemäß § 239 StGB	7	0,1	0	0,0	0	0	7	0	0	0	0	7	100,0	7	6	1	0	0,0
4	232200	Nötigung § 240 StGB	118	1,7	3	2,5	0	0	118	0	0	0	0	93	78,8	101	83	18	7	6,9
64	232300	Bedrohung gemäß § 241 StGB	90	1,3	0	0,0	0	0	90	0	0	3	0	81	90,0	77	63	14	8	10,4
4	232400	Nachstellung (Stalking) gemäß § 238 StGB	23	0,3	0	0,0	0	0	23	0	0	0	0	19	82,6	19	15	4	4	21,1
4	3***00	Diebstahl ohne erschwerende Umstände §§ 242, 247, 248a-c StGB	1.714	24,3	23	1,3	0	0	1.714	0	0	0	0	779	45,4	713	492	221	124	17,4
4	3**100	Diebstahl ohne erschwerende Umstände von Kraftwagen einschl. unbefugter Ingebrauchnahme	4	0,1	0	0,0	0	0	4	0	0	0	0	4	100,0	4	3	1	1	25,0
4	3**200	Diebstahl ohne erschwerende Umstände von Mopeds und Kraftfahrzeugen einschl. unbefugter Ingebrauchnahme	3	0,0	0	0,0	0	0	3	0	0	0	0	0	0,0	0	0	0	0	0,0
4	3**300	Diebstahl ohne erschwerende Umstände von Fahrrädern einschl. unbefugter Ingebrauchnahme	68	1,0	3	4,4	0	0	68	0	0	0	0	25	36,8	22	16	6	1	4,5
4	3**500	Diebstahl ohne erschwerende Umstände von unbaren Zahlungsmitteln	194	2,8	1	0,5	0	0	194	0	0	0	0	8	4,1	10	8	2	1	10,0
4	3**700	Diebstahl ohne erschwerende Umstände von/aus Automaten	1	0,0	0	0,0	0	0	1	0	0	0	0	0	0,0	0	0	0	0	0,0

	Schlüssel der Tat	Straftat	erfasste Fälle		davon Versuche		Tatortverteilung (nach Einwohnerzahl)					mit Schusswaffe		aufgeklärte Fälle		TV Gesamtanzahl	davon		nichtdeutsche TV	
			Anzahl	Anteil in %	Anzahl	Anteil in %	< 20.000	20.000 < 100.000	100.000 < 500.000	>= 500.000	unbekannt	gedroht	geschossen	Anzahl	Anteil in %		männlich	weiblich	Anzahl	Anteil in %
	1	2	3	4	5	6	7	8	9	10	11	12	13	14	15	16	17	18	19	20
4	300000	Sonstiger einfacher Diebstahl §§ 242, 247, 248a-c StGB	490	7,0	7	1,4	0	0	490	0	0	0	0	106	21,6	130	98	32	14	10,8
4	300100	Einfacher Diebstahl von Kraftwagen einschl. unbefugter Ingebrauchnahme	4	0,1	0	0,0	0	0	4	0	0	0	0	4	100,0	4	3	1	1	25,0
4	300200	Einfacher Diebstahl von Mopeds und Krafträdern einschl. unbefugter Ingebrauchnahme	3	0,0	0	0,0	0	0	3	0	0	0	0	0	0,0	0	0	0	0	0,0
4	300300	Einfacher Diebstahl von Fahrrädern einschl. unbefugter Ingebrauchnahme	66	0,9	3	4,5	0	0	66	0	0	0	0	25	37,9	22	16	6	1	4,5
4	305*00	Diebstahl ohne erschwerende Umstände in/aus Banken, Sparkassen, Postfilialen und -agenturen und dgl.	6	0,1	0	0,0	0	0	6	0	0	0	0	0	0,0	0	0	0	0	0,0
4	310*00	Diebstahl ohne erschwerende Umstände in/aus Dienst-, Büro-, Fabrikations-, Werkstatt- und Lagerräumen	32	0,5	0	0,0	0	0	32	0	0	0	0	6	18,8	4	3	1	0	0,0
4	315*00	Diebstahl ohne erschwerende Umstände in/aus Gaststätten, Kantinen, Hotels und Pensionen	38	0,5	0	0,0	0	0	38	0	0	0	0	6	15,8	8	7	1	1	12,5
4	325*00	Diebstahl ohne erschwerende Umstände in/aus Kiosken, Warenhäusern, Verkaufsräumen, Selbstbedienungsläden, Schaufenstern, Schaukästen und Vitrinen	734	10,4	6	0,8	0	0	734	0	0	0	0	589	80,2	523	350	173	102	19,5
4	326*00	Ladendiebstahl ohne erschwerende Umstände	637	9,0	6	0,9	0	0	637	0	0	0	0	578	90,7	514	345	169	101	19,6
4	335*00	Diebstahl ohne erschwerende Umstände in/aus Wohnungen	56	0,8	3	5,4	0	0	56	0	0	0	0	26	46,4	30	19	11	0	0,0
4	340*00	Diebstahl ohne erschwerende Umstände in/aus Boden-/Kellerräumen, Waschküchen	13	0,2	0	0,0	0	0	13	0	0	0	0	4	30,8	5	4	1	0	0,0
4	345*00	Diebstahl ohne erschwerende Umstände in/aus überwiegend unbezogenen Neu- und Rohbauten, Neubuden und Baustellen	19	0,3	0	0,0	0	0	19	0	0	0	0	1	5,3	4	4	0	4	100,0
4	350*00	Diebstahl ohne erschwerende Umstände an/aus Kraftfahrzeugen	138	2,0	3	2,2	0	0	138	0	0	0	0	7	5,1	6	5	1	1	16,7
4	370000	Einfacher Diebstahl von Betäubungsmitteln	1	0,0	0	0,0	0	0	1	0	0	0	0	1	100,0	1	1	0	0	0,0
64	373000	Einfacher Diebstahl von Betäubungsmitteln aus Krankenhäusern	1	0,0	0	0,0	0	0	1	0	0	0	0	1	100,0	1	1	0	0	0,0
4	4***00	Diebstahl unter erschwerenden Umständen §§ 243-244a StGB	873	12,4	145	16,6	0	0	873	0	0	0	0	153	17,5	105	91	14	24	22,9

	Schlüssel der Tat	Straftat	erfasste Fälle		davon Versuche		Tatortverteilung (nach Einwohnerzahl)					mit Schusswaffe		aufgeklärte Fälle		TV Gesamtanzahl	davon		nichtdeutsche TV	
			Anzahl	Anteil in %	Anzahl	Anteil in %	< 20.000	20.000 < 100.000	100.000 < 500.000	>= 500.000	unbekannt	gedroht	geschossen	Anzahl	Anteil in %		männlich	weiblich	Anzahl	Anteil in %
	1	2	3	4	5	6	7	8	9	10	11	12	13	14	15	16	17	18	19	20
4	4**100	Diebstahl unter erschwerenden Umständen von Kraftwagen	23	0,3	9	39,1	0	0	23	0	0	0	0	5	21,7	8	6	2	6	75,0
4	4**200	Diebstahl unter erschwerenden Umständen von Mopeds und Krafträdern	22	0,3	0	0,0	0	0	22	0	0	0	0	2	9,1	2	2	0	0	0,0
4	4**300	Diebstahl unter erschwerenden Umständen von Fahrrädern	305	4,3	4	1,3	0	0	305	0	0	0	0	79	25,9	49	43	6	6	12,2
4	4**500	Diebstahl unter erschwerenden Umständen von unbaren Zahlungsmitteln	4	0,1	1	25,0	0	0	4	0	0	0	0	1	25,0	1	0	1	0	0,0
4	4**700	Diebstahl unter erschwerenden Umständen von/aus Automaten	13	0,2	1	7,7	0	0	13	0	0	0	0	1	7,7	2	2	0	0	0,0
4	400000	Sonstiger schwerer Diebstahl §§ 243 - 244a StGB	168	2,4	46	27,4	0	0	168	0	0	0	0	27	16,1	32	27	5	4	12,5
64	400081	Schwerer Diebstahl in/aus Wochenend- und Gartenhaus	26	0,4	4	15,4	0	0	26	0	0	0	0	2	7,7	3	3	0	1	33,3
64	400086	Schwerer Diebstahl in/aus einer Kirche	1	0,0	0	0,0	0	0	1	0	0	0	0	0	0,0	0	0	0	0	0,0
64	400096	Schwerer Diebstahl von Buntmetall	1	0,0	1	100,0	0	0	1	0	0	0	0	0	0,0	0	0	0	0	0,0
4	400100	Schwerer Diebstahl von Kraftwagen	22	0,3	9	40,9	0	0	22	0	0	0	0	5	22,7	8	6	2	6	75,0
4	400200	Schwerer Diebstahl von Mopeds und Krafträdern	22	0,3	0	0,0	0	0	22	0	0	0	0	2	9,1	2	2	0	0	0,0
4	400300	Schwerer Diebstahl von Fahrrädern	252	3,6	4	1,6	0	0	252	0	0	0	0	68	27,0	47	41	6	6	12,8
4	400500	Schwerer Diebstahl von unbaren Zahlungsmitteln	1	0,0	0	0,0	0	0	1	0	0	0	0	0	0,0	0	0	0	0	0,0
4	400700	Schwerer Diebstahl von/aus Automaten	13	0,2	1	7,7	0	0	13	0	0	0	0	1	7,7	2	2	0	0	0,0
4	405*00	Diebstahl unter erschwerenden Umständen in/aus Banken, Sparkassen, Postfilialen und -agenturen und dgl.	3	0,0	1	33,3	0	0	3	0	0	0	0	0	0,0	0	0	0	0	0,0
4	405000	Schwerer Diebstahl in/aus Banken, Sparkassen, Postfilialen und -agenturen	3	0,0	1	33,3	0	0	3	0	0	0	0	0	0,0	0	0	0	0	0,0

	Schlüssel der Tat	Straftat	erfasste Fälle		davon Versuche		Tatortverteilung (nach Einwohnerzahl)					mit Schusswaffe		aufgeklärte Fälle		TV Gesamtanzahl	davon		nichtdeutsche TV	
			Anzahl	Anteil in %	Anzahl	Anteil in %	< 20.000	20.000 < 100.000	100.000 < 500.000	>= 500.000	unbekannt	gedroht	geschossen	Anzahl	Anteil in %		männlich	weiblich	Anzahl	Anteil in %
	1	2	3	4	5	6	7	8	9	10	11	12	13	14	15	16	17	18	19	20
4	410*00	Diebstahl unter erschwerenden Umständen in/aus Dienst-, Büro-, Fabrikations-, Werkstatt- und Lagerräumen	35	0,5	5	14,3	0	0	35	0	0	0	0	1	2,9	1	1	0	1	100,0
4	410000	Schwerer Diebstahl in/aus Dienst-, Büro-, Fabrikations-, Werkstatt- und Lagerräumen	35	0,5	5	14,3	0	0	35	0	0	0	0	1	2,9	1	1	0	1	100,0
4	415*00	Diebstahl unter erschwerenden Umständen in/aus Gaststätten, Kantinen, Hotels und Pensionen	9	0,1	2	22,2	0	0	9	0	0	0	0	1	11,1	1	1	0	0	0,0
4	415000	Bes. schw. Fall des Diebstahls in/aus Gaststätten, Kantinen, Hotels und Pensionen	9	0,1	2	22,2	0	0	9	0	0	0	0	1	11,1	1	1	0	0	0,0
4	425*00	Schwerer Diebstahl in/aus Kiosken, Warenhäusern, Verkaufsräumen, Selbstbedienungsläden, Schaufenstern, Schaukästen und Vitrinen	22	0,3	5	22,7	0	0	22	0	0	0	0	7	31,8	10	10	0	5	50,0
4	425000	Besonders schwerer Fall des Diebstahls in/aus Kiosken, Warenhäusern, Verkaufsräumen, Selbstbedienungsläden	16	0,2	5	31,3	0	0	16	0	0	0	0	4	25,0	6	6	0	3	50,0
4	426*00	Besonders schwerer Fall des Ladendiebstahls	6	0,1	0	0,0	0	0	6	0	0	0	0	3	50,0	4	4	0	2	50,0
4	426000	Besonders schwerer Fall des Ladendiebstahls	6	0,1	0	0,0	0	0	6	0	0	0	0	3	50,0	4	4	0	2	50,0
4	435*00	Wohnungseinbruchdiebstahl § 244 Abs. 1 Nr. 3 StGB	53	0,8	30	56,6	0	0	53	0	0	0	0	7	13,2	7	6	1	3	42,9
4	436*00	Tageswohneinbruch	31	0,4	18	58,1	0	0	31	0	0	0	0	4	12,9	4	4	0	3	75,0
4	440*00	Besonders schwerer Fall des Diebstahls in/aus Boden-, Kellerräumen, Waschküchen	196	2,8	34	17,3	0	0	196	0	0	0	0	30	15,3	18	14	4	1	5,6
4	440000	Besonders schwerer Fall des Diebstahls in/aus Boden-, Kellerräumen, Waschküchen	143	2,0	34	23,8	0	0	143	0	0	0	0	19	13,3	14	10	4	1	7,1
4	440300	Bes. schw. Fall des Diebstahls in/aus Boden-, Kellerräumen, Waschküchen von Fahrrädern	53	0,8	0	0,0	0	0	53	0	0	0	0	11	20,8	11	9	2	1	9,1
4	445*00	Besonders schwerer Fall des Diebstahls in/aus überwiegend unbezogenen Neu- und Rohbauten, Baubuden und Baustellen	17	0,2	2	11,8	0	0	17	0	0	0	0	1	5,9	1	1	0	1	100,0
4	445000	Besonders schwerer Fall des Diebstahls in/aus überwiegend unbezogenen Neu- und Rohbauten, Baubuden und Baustellen	15	0,2	2	13,3	0	0	15	0	0	0	0	1	6,7	1	1	0	1	100,0
4	445100	Besonders schwerer Fall des Diebstahls in/aus überwiegend unbezogenen Neu- und Rohbauten, Baubuden und Baustellen von Kraftwagen	1	0,0	0	0,0	0	0	1	0	0	0	0	0	0,0	0	0	0	0	0,0

	Schlüssel der Tat	Straftat	erfasste Fälle		davon Versuche		Tatortverteilung (nach Einwohnerzahl)					mit Schusswaffe		aufgeklärte Fälle		TV Gesamtanzahl	davon		nichtdeutsche TV	
			Anzahl	Anteil in %	Anzahl	Anteil in %	< 20.000	20.000 < 100.000	100.000 < 500.000	>= 500.000	unbekannt	gedroht	geschossen	Anzahl	Anteil in %		männlich	weiblich	Anzahl	Anteil in %
	1	2	3	4	5	6	7	8	9	10	11	12	13	14	15	16	17	18	19	20
4	445500	Besonders schwerer Fall des Diebstahls in/aus überwiegend unbezogenen Neu- und Rohbauten, Neubuden und Baustellen von unbaren Zahlungsmitteln	1	0,0	0	0,0	0	0	1	0	0	0	0	0	0,0	0	0	0	0	0,0
4	450*00	Besonders schwerer Fall des Diebstahls an/aus Kraftfahrzeugen	58	0,8	6	10,3	0	0	58	0	0	0	0	2	3,4	2	1	1	0	0,0
4	450000	Besonders schwerer Fall des Diebstahls an/aus Kraftfahrzeugen von sonstigem Gut	58	0,8	6	10,3	0	0	58	0	0	0	0	2	3,4	2	1	1	0	0,0
4	490000	Besonders schwerer Fall des Taschendiebstahls	2	0,0	0	0,0	0	0	2	0	0	0	0	1	50,0	1	1	0	0	0,0
4	***00	Diebstahl insgesamt	2.587	36,7	168	6,5	0	0	2.587	0	0	0	0	932	36,0	791	560	231	146	18,5
4	***100	Diebstahl insgesamt von Kraftwagen einschl. unbefugter Ingebrauchnahme	27	0,4	9	33,3	0	0	27	0	0	0	0	9	33,3	12	9	3	7	58,3
4	***200	Diebstahl insgesamt von Mopeds und Krafträdern einschl. unbefugter Ingebrauchnahme	25	0,4	0	0,0	0	0	25	0	0	0	0	2	8,0	2	2	0	0	0,0
4	***300	Diebstahl insgesamt von Fahrrädern einschl. unbefugter Ingebrauchnahme	373	5,3	7	1,9	0	0	373	0	0	0	0	104	27,9	61	51	10	6	9,8
4	***500	Diebstahl insgesamt von unbaren Zahlungsmitteln	198	2,8	2	1,0	0	0	198	0	0	0	0	9	4,5	11	8	3	1	9,1
4	***700	Diebstahl insgesamt von/aus Automaten	14	0,2	1	7,1	0	0	14	0	0	0	0	1	7,1	2	2	0	0	0,0
4	*00081	Diebstahl insgesamt in/aus Wochenend- und Gartenhaus	28	0,4	4	14,3	0	0	28	0	0	0	0	2	7,1	3	3	0	1	33,3
4	*00086	Diebstahl insgesamt in/aus einer Kirche	1	0,0	0	0,0	0	0	1	0	0	0	0	0	0,0	0	0	0	0	0,0
4	*00096	Diebstahl insgesamt von Buntmetall	4	0,1	1	25,0	0	0	4	0	0	0	0	1	25,0	1	1	0	0	0,0
4	*05*00	Diebstahl insgesamt in/aus Banken, Sparkassen, Postfilialen und -agenturen und dgl.	9	0,1	1	11,1	0	0	9	0	0	0	0	0	0,0	0	0	0	0	0,0
4	*10*00	Diebstahl insgesamt in/aus Dienst-, Büro-, Fabrikations-, Werkstatt- und Lagerräumen	67	1,0	5	7,5	0	0	67	0	0	0	0	7	10,4	5	4	1	1	20,0
4	*15*00	Diebstahl insgesamt in/aus Gaststätten, Kantinen, Hotels und Pensionen	47	0,7	2	4,3	0	0	47	0	0	0	0	7	14,9	9	8	1	1	11,1

	Schlüssel der Tat	Straftat	erfasste Fälle		davon Versuche		Tatortverteilung (nach Einwohnerzahl)					mit Schusswaffe		aufgeklärte Fälle		TV Gesamtanzahl	davon		nichtdeutsche TV	
			Anzahl	Anteil in %	Anzahl	Anteil in %	< 20.000	20.000 < 100.000	100.000 < 500.000	>= 500.000	unbekannt	gedroht	geschossen	Anzahl	Anteil in %		männlich	weiblich	Anzahl	Anteil in %
	1	2	3	4	5	6	7	8	9	10	11	12	13	14	15	16	17	18	19	20
4	*25*00	Diebstahl gesamt in/aus Kiosken, Warenhäusern, Verkaufsräumen, Selbstbedienungsläden, Schaufenstern, Schaukästen und Vitrinen	756	10,7	11	1,5	0	0	756	0	0	0	0	596	78,8	532	359	173	107	20,1
4	*26*00	Diebstahl insgesamt Ladendiebstahl	643	9,1	6	0,9	0	0	643	0	0	0	0	581	90,4	518	349	169	103	19,9
4	*35*00	Diebstahl insgesamt in/aus Wohnungen	109	1,5	33	30,3	0	0	109	0	0	0	0	33	30,3	37	25	12	3	8,1
4	*40*00	Diebstahl insgesamt in/aus Boden-, Kellerräumen und Waschküchen	209	3,0	34	16,3	0	0	209	0	0	0	0	34	16,3	23	18	5	1	4,3
4	*45*00	Diebstahl insgesamt in/aus überwiegend unbezogenen Neu- und Rohbauten, Baubuden und Baustellen	36	0,5	2	5,6	0	0	36	0	0	0	0	2	5,6	5	5	0	5	100,0
4	*50*00	Diebstahl insgesamt an/aus Kraftfahrzeugen	196	2,8	9	4,6	0	0	196	0	0	0	0	9	4,6	8	6	2	1	12,5
4	*70000	Diebstahl insgesamt von Betäubungsmitteln	1	0,0	0	0,0	0	0	1	0	0	0	0	1	100,0	1	1	0	0	0,0
4	*73000	Diebstahl insgesamt von Betäubungsmitteln aus Krankenhäusern	1	0,0	0	0,0	0	0	1	0	0	0	0	1	100,0	1	1	0	0	0,0
4	*90*00	Diebstahl insgesamt Taschendiebstahl	46	0,7	1	2,2	0	0	46	0	0	0	0	2	4,3	3	1	2	2	66,7
4	500000	Vermögens- und Fälschungsdelikte	1.419	20,1	88	6,2	0	0	1.419	0	0	0	0	1.122	79,1	840	581	259	157	18,7
4	510000	Betrug §§ 263, 263a, 264, 264a, 265, 265a, 265b StGB	1.142	16,2	88	7,7	0	0	1.142	0	0	0	0	979	85,7	713	496	217	141	19,8
4	511000	Waren- und Warenkreditbetrug	259	3,7	22	8,5	0	0	259	0	0	0	0	220	84,9	183	116	67	26	14,2
4	511200	Sonstiger Warenkreditbetrug	216	3,1	19	8,8	0	0	216	0	0	0	0	182	84,3	147	91	56	21	14,3
64	511300	Warenbetrug	43	0,6	3	7,0	0	0	43	0	0	0	0	38	88,4	38	26	12	5	13,2
64	512000	Grundstücks- und Baubetrug	5	0,1	1	20,0	0	0	5	0	0	0	0	5	100,0	4	4	0	0	0,0
4	513000	Beteiligungs- und Kapitalanlagebetrug	17	0,2	0	0,0	0	0	17	0	0	0	0	17	100,0	4	4	0	0	0,0
64	513200	Anlagebetrug gemäß § 263 StGB	17	0,2	0	0,0	0	0	17	0	0	0	0	17	100,0	4	4	0	0	0,0

	Schlüssel der Tat	Straftat	erfasste Fälle		davon Versuche		Tatortverteilung (nach Einwohnerzahl)					mit Schusswaffe		aufgeklärte Fälle		TV Gesamtanzahl	davon		nichtdeutsche TV	
			Anzahl	Anteil in %	Anzahl	Anteil in %	< 20.000	20.000 < 100.000	100.000 < 500.000	>= 500.000	unbekannt	ge-droht	ge-schos-sen	Anzahl	Anteil in %		männlich	weiblich	Anzahl	Anteil in %
	1	2	3	4	5	6	7	8	9	10	11	12	13	14	15	16	17	18	19	20
4	514000	Geldkreditbetrug	3	0,0	1	33,3	0	0	3	0	0	0	0	3	100,0	4	3	1	0	0,0
64	514200	Subventionsbetrug gemäß § 264 StGB	1	0,0	0	0,0	0	0	1	0	0	0	0	1	100,0	1	1	0	0	0,0
64	514300	Krediterlangungsbetrug § 263 StGB	2	0,0	1	50,0	0	0	2	0	0	0	0	2	100,0	3	2	1	0	0,0
4	515000	Erschleichen von Leistungen § 265a StGB	437	6,2	0	0,0	0	0	437	0	0	0	0	436	99,8	291	218	73	70	24,1
4	516000	Betrug mittels rechtswidrig erlangter unbarer Zahlungsmittel	54	0,8	7	13,0	0	0	54	0	0	0	0	19	35,2	17	11	6	3	17,6
64	516200	Betrug mittels rechtswidrig erlangter Zahlungskarten ohne PIN (Lastschriftverfahren)	25	0,4	1	4,0	0	0	25	0	0	0	0	8	32,0	6	5	1	3	50,0
64	516300	Betrug mittels rechtswidrig erlangter Debitkarten mit PIN	13	0,2	2	15,4	0	0	13	0	0	0	0	3	23,1	3	1	2	0	0,0
64	516400	Betrug mittels rechtswidrig erlangter Kreditkarten	10	0,1	2	20,0	0	0	10	0	0	0	0	6	60,0	6	4	2	0	0,0
64	516500	Betrug mittels rechtswidrig erlangter Daten von Zahlungskarten	4	0,1	0	0,0	0	0	4	0	0	0	0	2	50,0	2	1	1	0	0,0
64	516900	Betrug mittels rechtswidrig erlangter sonstiger unbarer Zahlungsmittel	2	0,0	2	100,0	0	0	2	0	0	0	0	0	0,0	0	0	0	0	0,0
4	517000	Sonstiger Betrug	367	5,2	57	15,5	0	0	367	0	0	0	0	279	76,0	240	164	76	47	19,6
64	517100	Leistungsbetrug	17	0,2	0	0,0	0	0	17	0	0	0	0	13	76,5	11	7	4	5	45,5
64	517200	Leistungskreditbetrug	9	0,1	0	0,0	0	0	9	0	0	0	0	8	88,9	8	6	2	1	12,5
64	517400	Betrug z.N.v. Versicherungen und Versicherungsmissbrauch §§ 263, 265 StGB	2	0,0	0	0,0	0	0	2	0	0	0	0	2	100,0	2	1	1	0	0,0
64	517500	Computerbetrug (soweit nicht unter den Schlüssel 5163 bzw. 5179 zu erfassen) gemäß § 263a StGB	53	0,8	3	5,7	0	0	53	0	0	0	0	49	92,5	14	11	3	5	35,7
64	517600	Provisionsbetrug	5	0,1	0	0,0	0	0	5	0	0	0	0	5	100,0	5	3	2	0	0,0
64	517700	Betrug z.N.v. Sozialversicherungen und Sozialversicherungsträgern	20	0,3	0	0,0	0	0	20	0	0	0	0	20	100,0	22	13	9	1	4,5

	Schlüssel der Tat	Straftat	erfasste Fälle		davon Versuche		Tatortverteilung (nach Einwohnerzahl)					mit Schusswaffe		aufgeklärte Fälle		TV Gesamtanzahl	davon		nichtdeutsche TV	
			Anzahl	Anteil in %	Anzahl	Anteil in %	< 20.000	20.000 < 100.000	100.000 < 500.000	>= 500.000	unbekannt	gedroht	geschossen	Anzahl	Anteil in %		männlich	weiblich	Anzahl	Anteil in %
	1	2	3	4	5	6	7	8	9	10	11	12	13	14	15	16	17	18	19	20
64	517800	(Sonstiger) Sozialleistungsbetrug soweit nicht unter Schl. 5177 zu erfassen	1	0,0	0	0,0	0	0	1	0	0	0	0	0	0,0	0	0	0	0	0,0
64	517900	Betrug mit Zugangsberechtigungen zu Kommunikationsdiensten	1	0,0	0	0,0	0	0	1	0	0	0	0	0	0,0	0	0	0	0	0,0
64	518100	Abrechnungsbetrug	1	0,0	0	0,0	0	0	1	0	0	0	0	1	100,0	2	2	0	2	100,0
64	518200	Einmietbetrug	11	0,2	1	9,1	0	0	11	0	0	0	0	10	90,9	17	13	4	2	11,8
4	518300	Kontoeröffnungs- und Überweisungsbetrug	5	0,1	3	60,0	0	0	5	0	0	0	0	2	40,0	2	1	1	0	0,0
64	518400	Zechbetrug	2	0,0	0	0,0	0	0	2	0	0	0	0	2	100,0	2	2	0	1	50,0
64	518900	Sonstige weitere Betrugsarten	240	3,4	50	20,8	0	0	240	0	0	0	0	167	69,6	165	114	51	37	22,4
4	520000	Veruntreuungen §§ 266, 266a, 266b StGB	15	0,2	0	0,0	0	0	15	0	0	0	0	15	100,0	15	12	3	1	6,7
4	521000	Untreue § 266 StGB	7	0,1	0	0,0	0	0	7	0	0	0	0	7	100,0	8	6	2	1	12,5
64	522000	Vorenthalten und Veruntreuen von Arbeitsentgelt gemäß § 266a StGB	8	0,1	0	0,0	0	0	8	0	0	0	0	8	100,0	7	6	1	0	0,0
4	530000	Unterschlagung §§ 246, 247, 248a StGB	155	2,2	0	0,0	0	0	155	0	0	0	0	69	44,5	73	45	28	8	11,0
64	531000	Unterschlagung von Kfz gemäß §§ 246, 247 StGB	2	0,0	0	0,0	0	0	2	0	0	0	0	2	100,0	2	2	0	1	50,0
4	540000	Urkundenfälschung §§ 267-271, 273-279, 281 StGB	91	1,3	0	0,0	0	0	91	0	0	0	0	43	47,3	45	31	14	8	17,8
64	542000	Fälschung zur Erlangung von Betäubungsmitteln	2	0,0	0	0,0	0	0	2	0	0	0	0	2	100,0	2	1	1	0	0,0
4	543000	Fälschung beweisrelevanter Daten, Täuschung im Rechtsverkehr bei Datenverarbeitung §§ 269, 270 StGB	1	0,0	0	0,0	0	0	1	0	0	0	0	0	0,0	0	0	0	0	0,0
4	550000	Geld- und Wertzeichenfälschung, Fälschung von Zahlungskarten mit oder ohne Garantiefunktion, Schecks und Wechseln §§ 146-149, 151, 152, 152a, 152b StGB	2	0,0	0	0,0	0	0	2	0	0	0	0	2	100,0	2	1	1	0	0,0

	Schlüssel der Tat	Straftat	erfasste Fälle		davon Versuche		Tatortverteilung (nach Einwohnerzahl)					mit Schusswaffe		aufgeklärte Fälle		TV Gesamtanzahl	davon		nichtdeutsche TV	
			Anzahl	Anteil in %	Anzahl	Anteil in %	< 20.000	20.000 < 100.000	100.000 < 500.000	>= 500.000	unbekannt	gedroht	geschossen	Anzahl	Anteil in %		männlich	weiblich	Anzahl	Anteil in %
	1	2	3	4	5	6	7	8	9	10	11	12	13	14	15	16	17	18	19	20
4	552000	Inverkehrbringen von Falschgeld §§ 146 Abs. 1 Nr. 3, 147 StGB	2	0,0	0	0,0	0	0	2	0	0	0	0	2	100,0	2	1	1	0	0,0
4	560000	Insolvenzstraftaten §§ 283, 283a-d StGB	14	0,2	0	0,0	0	0	14	0	0	0	0	14	100,0	15	14	1	0	0,0
64	561000	Bankrott gemäß § 283 StGB	14	0,2	0	0,0	0	0	14	0	0	0	0	14	100,0	15	14	1	0	0,0
4	600000	Sonstige Straftatbestände (StGB)	1.451	20,6	18	1,2	0	0	1.451	0	0	0	0	756	52,1	752	597	155	43	5,7
4	610000	Erpressung § 253 StGB	3	0,0	1	33,3	0	0	3	0	0	0	0	3	100,0	3	3	0	0	0,0
4	620000	Widerstand gegen die Staatsgewalt und Straftaten gegen die öffentliche Ordnung §§ 111, 113, 114, 120, 121, 123-127, 129, 130-134, 136, 138, 140, 145, 145a, 145c, 145d StGB	275	3,9	0	0,0	0	0	275	0	0	0	0	237	86,2	287	248	39	14	4,9
4	621000	Widerstand gegen die Staatsgewalt §§ 111, 113, 114, 120, 121 StGB	40	0,6	0	0,0	0	0	40	0	0	0	0	39	97,5	38	31	7	7	18,4
4	621020	Widerstand gegen Vollstreckungsbeamte	39	0,6	0	0,0	0	0	39	0	0	0	0	39	100,0	38	31	7	7	18,4
4	622000	Hausfriedensbruch §§ 123, 124 StGB	149	2,1	0	0,0	0	0	149	0	0	0	0	134	89,9	194	170	24	7	3,6
64	622100	Hausfriedensbruch gemäß § 123 StGB	149	2,1	0	0,0	0	0	149	0	0	0	0	134	89,9	194	170	24	7	3,6
4	623000	Landfriedensbruch §§ 125, 125a StGB	2	0,0	0	0,0	0	0	2	0	0	0	0	2	100,0	2	2	0	0	0,0
4	624000	Vortäuschen einer Straftat § 145d StGB	25	0,4	0	0,0	0	0	25	0	0	0	0	25	100,0	24	18	6	2	8,3
4	624200	Vortäuschen eines Diebstahls	2	0,0	0	0,0	0	0	2	0	0	0	0	2	100,0	2	2	0	0	0,0
4	626000	Gewaltdarstellung § 131 StGB	1	0,0	0	0,0	0	0	1	0	0	0	0	0	0,0	0	0	0	0	0,0
64	627000	Volksverhetzung gemäß § 130 StGB	12	0,2	0	0,0	0	0	12	0	0	0	0	10	83,3	9	8	1	0	0,0
4	630000	Begünstigung, Strafvereitelung (ohne Strafvereitelung im Amt), Hehlerei und Geldwäsche §§ 257, 258, 259-261 StGB	29	0,4	4	13,8	0	0	29	0	0	0	0	27	93,1	28	25	3	0	0,0
4	632000	Sonstige Hehlerei §§ 259-260a StGB	19	0,3	0	0,0	0	0	19	0	0	0	0	17	89,5	18	17	1	0	0,0

	Schlüssel der Tat	Straftat	erfasste Fälle		davon Versuche		Tatortverteilung (nach Einwohnerzahl)					mit Schusswaffe		aufgeklärte Fälle		TV Gesamtanzahl	davon		nichtdeutsche TV	
			Anzahl	Anteil in %	Anzahl	Anteil in %	< 20.000	20.000 < 100.000	100.000 < 500.000	>= 500.000	unbekannt	ge-droht	ge-schos-sen	Anzahl	Anteil in %		männlich	weiblich	Anzahl	Anteil in %
	1	2	3	4	5	6	7	8	9	10	11	12	13	14	15	16	17	18	19	20
64	633000	Geldwäsche, Verschleierung unrechtmäßig erlangter Vermögenswerte gemäß § 261 StGB	4	0,1	0	0,0	0	0	4	0	0	0	0	4	100,0	4	4	0	0	0,0
4	640000	Brandstiftung und Herbeiführen einer Brandgefahr §§ 306-306d, 306f StGB	16	0,2	0	0,0	0	0	16	0	0	0	0	3	18,8	5	4	1	0	0,0
4	641000	(Vorsätzliche) Brandstiftung und Herbeiführen einer Brandgefahr §§ 306-306c, 306f Abs. 1 und 2 StGB	11	0,2	0	0,0	0	0	11	0	0	0	0	2	18,2	3	3	0	0	0,0
4	650000	Wettbewerbs-, Korruptions- und Amtsdelikte §§ 258a, 298-300, 331-353d, 355, 357 StGB	12	0,2	1	8,3	0	0	12	0	0	0	0	7	58,3	8	6	2	1	12,5
4	651000	Vorteilsannahme, Bestechlichkeit §§ 331, 332, 335 StGB	1	0,0	0	0,0	0	0	1	0	0	0	0	0	0,0	0	0	0	0	0,0
64	651100	Vorteilsannahme durch einen Amtsträger oder ein für den öffentlichen Dienst besonders Verpflichteter, Richter oder Schiedsrichter	1	0,0	0	0,0	0	0	1	0	0	0	0	0	0,0	0	0	0	0	0,0
4	652000	Vorteilsgewährung, Bestechung §§ 333, 334, 335 StGB	2	0,0	1	50,0	0	0	2	0	0	0	0	2	100,0	2	1	1	1	50,0
64	652200	Bestechung gemäß § 334 StGB	2	0,0	1	50,0	0	0	2	0	0	0	0	2	100,0	2	1	1	1	50,0
4	655000	Sonstige Straftaten im Amt §§ 258a, 339-353d, 355, 357 StGB	9	0,1	0	0,0	0	0	9	0	0	0	0	5	55,6	6	5	1	0	0,0
64	655100	Körperverletzung im Amt gemäß § 340 StGB	6	0,1	0	0,0	0	0	6	0	0	0	0	4	66,7	5	4	1	0	0,0
4	660000	Strafbarer Eigennutz §§ 284, 285, 287-293, 297 StGB	5	0,1	0	0,0	0	0	5	0	0	0	0	5	100,0	5	4	1	0	0,0
64	663000	Wucher gemäß § 291 StGB	5	0,1	0	0,0	0	0	5	0	0	0	0	5	100,0	5	4	1	0	0,0
4	670000	Alle sonstigen Straftaten gemäß StGB - ohne Verkehrsdelikte	1.111	15,8	12	1,1	0	0	1.111	0	0	0	0	474	42,7	464	349	115	33	7,1
64	671000	Verletzung der Unterhaltspflicht gemäß § 170 StGB	20	0,3	0	0,0	0	0	20	0	0	0	0	20	100,0	19	18	1	0	0,0
64	672000	Verletzung der Fürsorge- oder Erziehungspflicht gemäß § 171 StGB	1	0,0	0	0,0	0	0	1	0	0	0	0	1	100,0	1	1	0	0	0,0
4	673000	Beleidigung §§ 185-187, 189 StGB	286	4,1	0	0,0	0	0	286	0	0	0	0	253	88,5	241	173	68	14	5,8
4	673100	Beleidigung auf sexueller Grundlage §§ 185-187, 189 StGB	49	0,7	0	0,0	0	0	49	0	0	0	0	42	85,7	46	35	11	5	10,9

	Schlüssel der Tat	Straftat	erfasste Fälle		davon Versuche		Tatortverteilung (nach Einwohnerzahl)					mit Schusswaffe		aufgeklärte Fälle		TV Gesamtanzahl	davon		nichtdeutsche TV	
			Anzahl	Anteil in %	Anzahl	Anteil in %	< 20.000	20.000 < 100.000	100.000 < 500.000	>= 500.000	unbekannt	ge-droht	ge-schos-sen	Anzahl	Anteil in %		männlich	weiblich	Anzahl	Anteil in %
	1	2	3	4	5	6	7	8	9	10	11	12	13	14	15	16	17	18	19	20
4	674000	Sachbeschädigung §§ 303-305a StGB	721	10,2	11	1,5	0	0	721	0	0	0	0	139	19,3	164	140	24	13	7,9
4	674010	Sachbeschädigung gemäß § 303 StGB ohne Schl. 6741 00 u. 6743 00	369	5,2	5	1,4	0	0	369	0	0	0	0	87	23,6	110	93	17	10	9,1
4	674020	Gemeinschaftliche Sachbeschädigung ohne Schl. 6743 20	9	0,1	1	11,1	0	0	9	0	0	0	0	0	0,0	0	0	0	0	0,0
4	674100	Sachbeschädigung an Kfz	257	3,6	5	1,9	0	0	257	0	0	0	0	35	13,6	30	27	3	4	13,3
4	674300	Sonstige Sachbeschädigung auf Straßen, Wegen oder Plätzen	85	1,2	0	0,0	0	0	85	0	0	0	0	17	20,0	27	22	5	1	3,7
4	674310	Sonstige Sachbeschädigung auf Straßen, Wegen oder Plätzen gemäß § 303 StGB	78	1,1	0	0,0	0	0	78	0	0	0	0	15	19,2	22	18	4	1	4,5
4	674320	Gemeinschaftliche Sachbeschädigung auf Straßen, Wegen oder Plätzen	7	0,1	0	0,0	0	0	7	0	0	0	0	2	28,6	5	4	1	0	0,0
4	674500	Zerstörung wichtiger Arbeitsmittel § 305a StGB	1	0,0	0	0,0	0	0	1	0	0	0	0	0	0,0	0	0	0	0	0,0
4	675000	Sprengstoff- und Strahlungsverbrechen §§ 307 - 312 StGB	2	0,0	0	0,0	0	0	2	0	0	0	0	0	0,0	0	0	0	0	0,0
64	675200	Herbeiführen einer Sprengstoffexplosion gemäß § 308 StGB	2	0,0	0	0,0	0	0	2	0	0	0	0	0	0,0	0	0	0	0	0,0
4	676000	Straftaten gegen die Umwelt §§ 324, 324a, 325-330a StGB	2	0,0	0	0,0	0	0	2	0	0	0	0	2	100,0	2	2	0	0	0,0
4	676100	Gewässerverunreinigung § 324 StGB	1	0,0	0	0,0	0	0	1	0	0	0	0	1	100,0	1	1	0	0	0,0
4	676500	Unerlaubtes Betreiben von Anlagen § 327 StGB	1	0,0	0	0,0	0	0	1	0	0	0	0	1	100,0	1	1	0	0	0,0
4	676520	Unerlaubtes Betreiben von Anlagen § 327 Abs. 2	1	0,0	0	0,0	0	0	1	0	0	0	0	1	100,0	1	1	0	0	0,0
4	678000	Ausspähen, Abfangen von Daten einschl. Vorbereitungshandlungen gemäß §§ 202a, 202b, 202c StGB	10	0,1	0	0,0	0	0	10	0	0	0	0	5	50,0	8	4	4	3	37,5
4	700000	Strafrechtliche Nebengesetze	609	8,6	5	0,8	0	0	609	0	0	0	3	588	96,6	538	486	52	135	25,1
4	710000	Straftaten gegen strafrechtliche Nebengesetze auf dem Wirtschaftssektor	56	0,8	0	0,0	0	0	56	0	0	0	0	53	94,6	58	51	7	9	15,5

	Schlüssel der Tat	Straftat	erfasste Fälle		davon Versuche		Tatortverteilung (nach Einwohnerzahl)					mit Schusswaffe		aufgeklärte Fälle		TV Gesamtanzahl	davon		nichtdeutsche TV	
			Anzahl	Anteil in %	Anzahl	Anteil in %	< 20.000	20.000 < 100.000	100.000 < 500.000	>= 500.000	unbekannt	gedroht	geschossen	Anzahl	Anteil in %		männlich	weiblich	Anzahl	Anteil in %
	1	2	3	4	5	6	7	8	9	10	11	12	13	14	15	16	17	18	19	20
4	712000	Straftaten nach AktG, GenG, GmbHG, HGB, RechnungslegungsG, UmwandlungsG	14	0,2	0	0,0	0	0	14	0	0	0	0	14	100,0	19	19	0	0	0,0
64	712200	Insolvenzverschleppung gemäß § 15a InsO	14	0,2	0	0,0	0	0	14	0	0	0	0	14	100,0	19	19	0	0	0,0
4	715000	Straftaten im Zusammenhang mit Urheberrechtsbestimmungen (UrheberrechtsG, MarkenG, § 17 UWG, DesignG, GebrauchsmusterG, KunsturheberrechtsG, PatentG, HalbleiterschutzG)	11	0,2	0	0,0	0	0	11	0	0	0	0	11	100,0	11	8	3	0	0,0
4	716000	Straftaten im Zusammenhang mit Lebens- und Arzneimitteln (z.B. Lebensmittel- und Futtermittelgesetzbuch, ArzneimittelG, WeinG)	16	0,2	0	0,0	0	0	16	0	0	0	0	15	93,8	14	12	2	4	28,6
64	716100	Straftaten nach dem Lebensmittel- und Futtermittelgesetzbuch	9	0,1	0	0,0	0	0	9	0	0	0	0	9	100,0	9	8	1	4	44,4
64	716300	Straftaten nach dem Weingesetz	1	0,0	0	0,0	0	0	1	0	0	0	0	1	100,0	1	1	0	0	0,0
4	716400	Straftaten nach dem Arzneimittelgesetz (AMG)	5	0,1	0	0,0	0	0	5	0	0	0	0	4	80,0	3	2	1	0	0,0
4	716420	Illegale Arzneimittel in der legalen Verteilerkette (iAMidlegV)	4	0,1	0	0,0	0	0	4	0	0	0	0	4	100,0	3	2	1	0	0,0
4	716430	Arzneimittel in der illegalen Verteilerkette (AMidlegV)	1	0,0	0	0,0	0	0	1	0	0	0	0	0	0,0	0	0	0	0	0,0
4	719000	Sonstige Straftaten (Nebengesetze) auf dem Wirtschaftssektor (z.B. Rennwett- und Lotterieg, UWG ohne § 17, VersicherungsaufsichtG, WirtschaftsstrafG, Gewerbeordnung)	15	0,2	0	0,0	0	0	15	0	0	0	0	13	86,7	14	12	2	5	35,7
64	719081	Verstoß gegen Abgabenordnung - Steuerhinterziehung	15	0,2	0	0,0	0	0	15	0	0	0	0	13	86,7	14	12	2	5	35,7
4	720000	Straftaten gegen sonstige strafrechtliche Nebengesetze-ohne Verkehrsdelikte-	181	2,6	0	0,0	0	0	181	0	0	0	3	175	96,7	171	161	10	110	64,3
4	725000	Straftaten gegen das Aufenthalts-, das Asyl- und das Freizügigkeitsgesetz/EU	103	1,5	0	0,0	0	0	103	0	0	0	0	103	100,0	105	97	8	105	100,0
4	725300	Erschleichen eines Aufenthaltstitels (gemäß § 95 Abs. 2 Nr. 2 Aufenthaltsgesetz) durch unrichtige oder unvollständige Angaben oder Gebrauch eines so beschafften Aufenthaltstitels zur Täuschung im Rechtsverkehr	2	0,0	0	0,0	0	0	2	0	0	0	0	2	100,0	2	1	1	2	100,0
4	725320	Erschleichen oder Gebrauch eines Aufenthaltstitels (Aufenthaltslaubnis oder Niederlassungsbefugnis)	2	0,0	0	0,0	0	0	2	0	0	0	0	2	100,0	2	1	1	2	100,0

	Schlüssel der Tat	Straftat	erfasste Fälle		davon Versuche		Tatortverteilung (nach Einwohnerzahl)					mit Schusswaffe		aufgeklärte Fälle		TV Gesamtanzahl	davon		nichtdeutsche TV	
			Anzahl	Anteil in %	Anzahl	Anteil in %	< 20.000	20.000 < 100.000	100.000 < 500.000	>= 500.000	unbekannt	ge-droht	ge-schos-sen	Anzahl	Anteil in %		männlich	weiblich	Anzahl	Anteil in %
	1	2	3	4	5	6	7	8	9	10	11	12	13	14	15	16	17	18	19	20
4	725500	Straftaten gegen §§ 84, 85 Asylgesetz	2	0,0	0	0,0	0	0	2	0	0	0	0	2	100,0	2	1	1	2	100,0
64	725700	Unerlaubter Aufenthalt gemäß § 95 Abs. 1 Nr. 1, 2 und Abs. 2 Nr. 1b Aufenthaltsgesetz	98	1,4	0	0,0	0	0	98	0	0	0	0	98	100,0	100	94	6	100	100,0
64	725900	Sonstige Verstöße gegen das Aufenthaltsgesetz	1	0,0	0	0,0	0	0	1	0	0	0	0	1	100,0	1	1	0	1	100,0
4	726000	Straftaten gegen das Sprengstoff-, das Waffen- und das Kriegswaffenkontrollgesetz	55	0,8	0	0,0	0	0	55	0	0	0	3	49	89,1	48	46	2	3	6,3
64	726100	Straftaten gegen das Sprengstoffgesetz	26	0,4	0	0,0	0	0	26	0	0	0	0	21	80,8	21	20	1	0	0,0
64	726200	Straftaten gegen das Waffengesetz	28	0,4	0	0,0	0	0	28	0	0	0	3	27	96,4	27	26	1	3	11,1
64	726300	Straftaten gegen das Kriegswaffenkontrollgesetz	1	0,0	0	0,0	0	0	1	0	0	0	0	1	100,0	1	1	0	0	0,0
64	730000	Rauschgiftdelikte -Betäubungsmittelgesetz- (soweit nicht bereits mit anderer Schlüsselzahl erfasst)	366	5,2	5	1,4	0	0	366	0	0	0	0	355	97,0	316	282	34	15	4,7
64	731000	Allgemeine Verstöße gemäß § 29 BtMG(soweit nicht unter 7340 pp. zu erfassen)	293	4,2	3	1,0	0	0	293	0	0	0	0	286	97,6	261	233	28	7	2,7
64	731200	Allgemeiner Verstoß mit Kokain einschl. Crack	1	0,0	0	0,0	0	0	1	0	0	0	0	1	100,0	1	1	0	0	0,0
64	731600	Allgemeiner Verstoß mit Amphetamin und seine Derivate in Pulver- oder flüssiger sowie in Tabletten- bzw. Kapselform (Ecstasy)	12	0,2	0	0,0	0	0	12	0	0	0	0	10	83,3	10	10	0	0	0,0
64	731700	Allgemeiner Verstoß mit Methamphetamin in Pulver-, kristalliner oder flüssiger sowie in Tabletten- bzw. Kapselform	73	1,0	2	2,7	0	0	73	0	0	0	0	73	100,0	64	50	14	2	3,1
64	731800	Allgemeiner Verstoß mit Cannabis und Zubereitungen	187	2,7	1	0,5	0	0	187	0	0	0	0	183	97,9	172	160	12	4	2,3
64	731900	Allgemeiner Verstoß mit sonstigen Betäubungsmitteln	20	0,3	0	0,0	0	0	20	0	0	0	0	19	95,0	19	16	3	1	5,3
64	732000	Unerlaubter Handel mit und Schmuggel von Rauschgiften gemäß § 29 BtMG	41	0,6	1	2,4	0	0	41	0	0	0	0	39	95,1	42	36	6	2	4,8
64	732200	Unerlaubter Handel mit und Schmuggel von Kokain einschl. Crack (§ 29 BtMG)	1	0,0	0	0,0	0	0	1	0	0	0	0	1	100,0	1	1	0	0	0,0

	Schlüssel der Tat	Straftat	erfasste Fälle		davon Versuche		Tatortverteilung (nach Einwohnerzahl)					mit Schusswaffe		aufgeklärte Fälle		TV Gesamtanzahl	davon		nichtdeutsche TV	
			Anzahl	Anteil in %	Anzahl	Anteil in %	< 20.000	20.000 < 100.000	100.000 < 500.000	>= 500.000	unbekannt	gedroht	geschossen	Anzahl	Anteil in %		männlich	weiblich	Anzahl	Anteil in %
	1	2	3	4	5	6	7	8	9	10	11	12	13	14	15	16	17	18	19	20
64	732600	Unerlaubter Handel mit und Schmuggel von Amphetamin und seine Derivate in Pulver- oder flüssiger sowie in Tabletten- bzw. Kapselform (Ecstasy)	4	0,1	0	0,0	0	0	4	0	0	0	0	4	100,0	4	3	1	0	0,0
64	732700	Unerlaubter Handel mit und Schmuggel von Methamphetamin in Pulver-, kristalliner oder flüssiger sowie in Tabletten- bzw. Kapselform	11	0,2	0	0,0	0	0	11	0	0	0	0	11	100,0	11	7	4	1	9,1
64	732800	Unerlaubter Handel mit und Schmuggel von Cannabis und Zubereitungen (§ 29 BtMG)	23	0,3	1	4,3	0	0	23	0	0	0	0	21	91,3	24	23	1	0	0,0
64	732900	Unerlaubter Handel mit und Schmuggel von sonstigen Betäubungsmitteln (§ 29 BtMG)	2	0,0	0	0,0	0	0	2	0	0	0	0	2	100,0	2	2	0	1	50,0
64	733000	Unerlaubte Einfuhr von Betäubungsmitteln gemäß § 30 Abs. 1 Nr. 4 BtMG (in nicht geringer Menge)	5	0,1	0	0,0	0	0	5	0	0	0	0	5	100,0	8	7	1	5	62,5
64	733700	Unerlaubte Einfuhr in nicht geringer Menge von Methamphetamin in Pulver-, kristalliner oder flüssiger sowie in Tabletten- bzw. Kapselform	3	0,0	0	0,0	0	0	3	0	0	0	0	3	100,0	3	2	1	1	33,3
64	733800	Unerlaubte Einfuhr in nicht geringer Menge von Cannabis und Zubereitungen (gemäß § 30 Abs. 1 Nr. 4 BtMG)	1	0,0	0	0,0	0	0	1	0	0	0	0	1	100,0	4	4	0	4	100,0
64	733900	Unerlaubte Einfuhr in nicht geringer Menge von sonstigen Betäubungsmitteln (gemäß § 30 Abs. 1 Nr. 4 BtMG)	1	0,0	0	0,0	0	0	1	0	0	0	0	1	100,0	1	1	0	0	0,0
64	734000	Sonstige Verstöße gegen das BtMG	27	0,4	1	3,7	0	0	27	0	0	0	0	25	92,6	26	23	3	3	11,5
64	734100	Unerlaubter Anbau von Betäubungsmitteln gemäß § 29 Abs. 1 Nr. 1 BtMG	6	0,1	0	0,0	0	0	6	0	0	0	0	4	66,7	5	5	0	0	0,0
64	734500	Abgabe, Verabreichung oder Überlassung von Betäubungsmitteln an Minderjährige § 29a Abs. 1 Nr. 1 - ggf. § 30 Abs. 1 Nr. 2 BtMG	4	0,1	0	0,0	0	0	4	0	0	0	0	4	100,0	4	3	1	0	0,0
64	734800	Unerlaubte(r) Handel, Herstellung, Abgabe und Besitz in nicht geringer Menge von Betäubungsmitteln gemäß § 29a Abs. 1 Nr. 2 BtMG	17	0,2	1	5,9	0	0	17	0	0	0	0	17	100,0	17	15	2	3	17,6
64	740000	Straftaten gegen strafrechtliche Nebengesetze auf dem Umwelt- und Verbraucherschutzsektor (neben Schlüssel 716000)	6	0,1	0	0,0	0	0	6	0	0	0	0	5	83,3	7	6	1	3	42,9
64	741000	Straftaten nach dem ChemikalienG	1	0,0	0	0,0	0	0	1	0	0	0	0	1	100,0	1	1	0	0	0,0
64	743000	Straftaten nach dem Bundesnaturschutz-, Tierschutz-, Bundesjagd- und PflanzenschutzG	5	0,1	0	0,0	0	0	5	0	0	0	0	4	80,0	6	5	1	3	50,0
4	890000	Straftaten insgesamt, jedoch ohne Verstöße gegen das Aufenthalts-, das Asyl- und das Freizügigkeitsgesetz/EU (Schlüssel 7250)	6.943	98,5	354	5,1	0	0	6.943	0	0	5	7	4.125	59,4	2.990	2.271	719	410	13,7

	Schlüssel der Tat	Straftat	erfasste Fälle		davon Versuche		Tatortverteilung (nach Einwohnerzahl)					mit Schusswaffe		aufgeklärte Fälle		TV Gesamtanzahl	davon		nichtdeutsche TV	
			Anzahl	Anteil in %	Anzahl	Anteil in %	< 20.000	20.000 < 100.000	100.000 < 500.000	>= 500.000	unbekannt	gedroht	geschossen	Anzahl	Anteil in %		männlich	weiblich	Anzahl	Anteil in %
	1	2	3	4	5	6	7	8	9	10	11	12	13	14	15	16	17	18	19	20
4	891000	Rauschgiftkriminalität	369	5,2	5	1,4	0	0	369	0	0	0	0	358	97,0	318	283	35	15	4,7
4	891100	direkte Beschaffungskriminalität	3	0,0	0	0,0	0	0	3	0	0	0	0	3	100,0	3	2	1	0	0,0
4	892000	Gewaltkriminalität	186	2,6	36	19,4	0	0	186	0	0	1	4	136	73,1	161	146	15	28	17,4
4	893000	Wirtschaftskriminalität	132	1,9	21	15,9	0	0	132	0	0	0	0	132	100,0	67	57	10	8	11,9
4	893100	bei Betrug	89	1,3	21	23,6	0	0	89	0	0	0	0	89	100,0	36	31	5	8	22,2
4	893200	Insolvenzstraftaten gemäß StGB und Nebenstrafrecht	28	0,4	0	0,0	0	0	28	0	0	0	0	28	100,0	25	24	1	0	0,0
4	893300	Wirtschaftskriminalität im Anlage- und Finanzierungsbereich pp.	17	0,2	0	0,0	0	0	17	0	0	0	0	17	100,0	4	4	0	0	0,0
4	893400	Wettbewerbsdelikte	2	0,0	0	0,0	0	0	2	0	0	0	0	2	100,0	2	1	1	0	0,0
4	893500	Wirtschaftskriminalität im Zusammenhang mit Arbeitsverhältnissen	7	0,1	0	0,0	0	0	7	0	0	0	0	7	100,0	6	5	1	0	0,0
4	893600	Betrug und Untreue im Zusammenhang mit Beteiligungen und Kapitalanlagen	17	0,2	0	0,0	0	0	17	0	0	0	0	17	100,0	4	4	0	0	0,0
4	894000	Sexueller Missbrauch von Kindern	5	0,1	0	0,0	0	0	5	0	0	0	0	4	80,0	3	3	0	0	0,0
4	896000	Straftaten gegen Bestimmungen zum Schutze der Jugend	1	0,0	0	0,0	0	0	1	0	0	0	0	1	100,0	1	1	0	0	0,0
4	897000	Computerkriminalität	78	1,1	5	6,4	0	0	78	0	0	0	0	57	73,1	25	16	9	8	32,0
4	898000	Straftaten insgesamt auf dem Umwelt- und Verbraucherschutzsektor	26	0,4	0	0,0	0	0	26	0	0	0	0	22	84,6	22	19	3	7	31,8
4	898100	Umweltstraftaten gemäß 29. Abschnitt des StGB	2	0,0	0	0,0	0	0	2	0	0	0	0	2	100,0	2	2	0	0	0,0
4	898200	Sonstige Straftaten nach dem StGB mit Umweltrelevanz	2	0,0	0	0,0	0	0	2	0	0	0	0	0	0,0	0	0	0	0	0,0

	Schlüssel der Tat	Straftat	erfasste Fälle		davon Versuche		Tatortverteilung (nach Einwohnerzahl)					mit Schusswaffe		aufgeklärte Fälle		TV Gesamtanzahl	davon		nichtdeutsche TV	
			Anzahl	Anteil in %	Anzahl	Anteil in %	< 20.000	20.000 < 100.000	100.000 < 500.000	>= 500.000	unbekannt	gedroht	geschossen	Anzahl	Anteil in %		männlich	weiblich	Anzahl	Anteil in %
	1	2	3	4	5	6	7	8	9	10	11	12	13	14	15	16	17	18	19	20
4	898300	Straftaten auf dem Umwelt- und Verbraucherschutzsektor gemäß strafrechtlicher Nebengesetze	22	0,3	0	0,0	0	0	22	0	0	0	0	20	90,9	20	17	3	7	35,0
4	899000	Straßenkriminalität	1.069	15,2	52	4,9	0	0	1.069	0	0	0	1	243	22,7	225	196	29	36	16,0
4	899100	Straßenraub	5	0,1	3	60,0	0	0	5	0	0	0	0	4	80,0	5	5	0	3	60,0
4	899200	Straßendiebstahl	625	8,9	27	4,3	0	0	625	0	0	0	0	116	18,6	82	66	16	15	18,3
4	899500	Sachbeschädigung durch Graffiti insgesamt	105	1,5	1	1,0	0	0	105	0	0	0	0	11	10,5	19	14	5	0	0,0
4	892500	Mord und Totschlag insgesamt	2	0,0	1	50,0	0	0	2	0	0	0	0	2	100,0	2	2	0	0	0,0

Liste:

Beschreibung:

Auswertebereich:

Auswertezeitraum:

Filter:

Details:

B-001; Nullwerte=aus

Grundtabelle - keine Einschränkung - Auflistung nach Delikten - nur Obergruppen - Sonstige - Fall u. TV

Tatortgemeinde; Hierarchie=an - Suhl

Januar 2015 - Dezember 2015

keine Einschränkung

Schlüssel der Tat	Straftat	erfasste Fälle		davon Versuche		Tatortverteilung (nach Einwohnerzahl)					mit Schusswaffe		aufgeklärte Fälle		TV Gesamtanzahl	davon		nichtdeutsche TV		
		Anzahl	Anteil in %	Anzahl	Anteil in %	< 20.000	20.000 < 100.000	100.000 < 500.000	>= 500.000	unbekannt	gedroht	geschossen	Anzahl	Anteil in %		männlich	weiblich	Anzahl	Anteil in %	
1	2	3	4	5	6	7	8	9	10	11	12	13	14	15	16	17	18	19	20	
64	-----	Straftaten insgesamt	3.937	100,0	139	3,5	0	3.937	0	0	0	0	2	2.981	75,7	2.593	2.023	570	1.491	57,5
4	100000	Straftaten gegen die sexuelle Selbstbestimmung	38	1,0	1	2,6	0	38	0	0	0	0	0	34	89,5	36	33	3	4	11,1
4	110000	Straftaten gegen die sexuelle Selbstbestimmung unter Gewaltanwendung oder Ausnutzen eines Abhängigkeitsverhältnisses §§ 174, 174a, 174b, 174c, 177, 178 StGB	10	0,3	1	10,0	0	10	0	0	0	0	0	10	100,0	10	10	0	3	30,0
4	111000	Vergewaltigung und sexuelle Nötigung §§ 177 Abs. 2, 3 und 4, 178 StGB	2	0,1	0	0,0	0	2	0	0	0	0	0	1	50,0	1	1	0	0	0,0
64	111100	Vergewaltigung/sexuelle Nötigung überfallartig (Einzeltäter) gemäß § 177 Abs. 2 Nr. 1, Abs. 3 und 4 StGB	2	0,1	0	0,0	0	2	0	0	0	0	0	1	50,0	1	1	0	0	0,0
64	112000	Sonstige sexuelle Nötigung gemäß § 177 Abs. 1 und Abs. 5 StGB	7	0,2	1	14,3	0	7	0	0	0	0	0	8	114,3	8	8	0	3	37,5
4	113000	Sexueller Missbrauch von Schutzbefohlenen pp., unter Ausnutzung einer Amtsstellung oder eines Vertrauensverhältnisses §§ 174, 174a-c StGB	1	0,0	0	0,0	0	1	0	0	0	0	0	1	100,0	1	1	0	0	0,0
4	130000	Sexueller Missbrauch §§ 176, 176a, 176b, 179, 182, 183, 183a StGB	20	0,5	0	0,0	0	20	0	0	0	0	0	18	90,0	17	17	0	1	5,9
4	131000	Sexueller Missbrauch von Kindern §§ 176, 176a, 176b StGB	17	0,4	0	0,0	0	17	0	0	0	0	0	15	88,2	13	13	0	1	7,7
64	131100	Sexuelle Handlungen gemäß § 176 Abs. 1 und 2 StGB	9	0,2	0	0,0	0	9	0	0	0	0	0	9	100,0	9	9	0	1	11,1
64	131300	Sexuelle Handlungen gemäß § 176 Abs. 4 Nr. 2 StGB	2	0,1	0	0,0	0	2	0	0	0	0	0	2	100,0	2	2	0	0	0,0
64	131400	Einwirken auf Kinder gemäß § 176 Abs. 4 Nr. 3 und 4 StGB	2	0,1	0	0,0	0	2	0	0	0	0	0	0	0,0	0	0	0	0	0,0
64	131700	Sonstiger schwerer sexueller Missbrauch von Kindern gemäß § 176a StGB	1	0,0	0	0,0	0	1	0	0	0	0	0	1	100,0	1	1	0	0	0,0
4	132000	Exhibitionistische Handlungen und Erregung öffentlichen Ärgernisses §§ 183, 183a StGB	1	0,0	0	0,0	0	1	0	0	0	0	0	1	100,0	1	1	0	0	0,0
64	133000	Sexueller Missbrauch von Jugendlichen gemäß § 182 StGB	2	0,1	0	0,0	0	2	0	0	0	0	0	2	100,0	3	3	0	0	0,0
4	140000	Ausnutzen sexueller Neigung gemäß §§ 180, 180a, 181a, 184, 184a, 184b, 184c, 184d, 184e, 184f, 184g StGB	8	0,2	0	0,0	0	8	0	0	0	0	0	6	75,0	9	6	3	0	0,0

	Schlüssel der Tat	Straftat	erfasste Fälle		davon Versuche		Tatortverteilung (nach Einwohnerzahl)					mit Schusswaffe		aufgeklärte Fälle		TV Gesamtanzahl	davon		nichtdeutsche TV	
			Anzahl	Anteil in %	Anzahl	Anteil in %	< 20.000	20.000 < 100.000	100.000 < 500.000	>= 500.000	unbekannt	gedroht	geschossen	Anzahl	Anteil in %		männlich	weiblich	Anzahl	Anteil in %
	1	2	3	4	5	6	7	8	9	10	11	12	13	14	15	16	17	18	19	20
4	141000	Förderung sexueller Handlungen Minderjähriger oder Ausbeuten von Prostituierten §§ 180, 180a StGB	1	0,0	0	0,0	0	1	0	0	0	0	0	0	0,0	0	0	0	0	0,0
64	141200	Ausbeuten von Prostituierten gemäß § 180a StGB	1	0,0	0	0,0	0	1	0	0	0	0	0	0	0,0	0	0	0	0	0,0
4	143000	Verbreitung pornographischer Schriften (Erzeugnisse) gemäß §§ 184, 184a, 184b, 184c, 184d, 184e StGB	7	0,2	0	0,0	0	7	0	0	0	0	0	6	85,7	9	6	3	0	0,0
64	143300	Besitz/Verschaffung von Kinderpornographie gemäß § 184b Abs. 2 und 4 StGB	1	0,0	0	0,0	0	1	0	0	0	0	0	1	100,0	2	1	1	0	0,0
64	143400	Verbreitung von Kinderpornographie gemäß § 184b Abs. 1 StGB	4	0,1	0	0,0	0	4	0	0	0	0	0	3	75,0	5	3	2	0	0,0
64	143600	Besitz/Verschaffung von Jugendpornographie gemäß § 184c Abs. 2 und 4 StGB	1	0,0	0	0,0	0	1	0	0	0	0	0	1	100,0	1	1	0	0	0,0
64	143700	Verbreitung von Jugendpornographie gemäß § 184c Abs. 1 StGB	1	0,0	0	0,0	0	1	0	0	0	0	0	1	100,0	1	1	0	0	0,0
4	200000	Rohheitsdelikte und Straftaten gegen die persönliche Freiheit	457	11,6	25	5,5	0	457	0	0	0	0	1	413	90,4	380	315	65	93	24,5
4	210000	Raub, räuberische Erpressung und räuberischer Angriff auf Kraftfahrer §§ 249-252, 255, 316a StGB	17	0,4	2	11,8	0	17	0	0	0	0	0	16	94,1	23	18	5	3	13,0
4	219000	Raubüberfälle in Wohnungen	1	0,0	0	0,0	0	1	0	0	0	0	0	1	100,0	3	2	1	0	0,0
4	220000	Körperverletzung §§ 223-227, 229, 231 StGB	282	7,2	19	6,7	0	282	0	0	0	0	1	254	90,1	251	210	41	77	30,7
4	222000	Gefährliche und schwere Körperverletzung, Verstümmelung weiblicher Genitalien §§ 224, 226, 231 StGB	65	1,7	15	23,1	0	65	0	0	0	0	1	55	84,6	72	66	6	25	34,7
4	222100	Gefährliche und schwere Körperverletzung auf Straßen, Wegen oder Plätzen	16	0,4	6	37,5	0	16	0	0	0	0	1	11	68,8	13	12	1	2	15,4
4	223000	Misshandlung von Schutzbefohlenen § 225 StGB	4	0,1	0	0,0	0	4	0	0	0	0	0	4	100,0	5	4	1	1	20,0
64	223100	Misshandlung von Kindern	3	0,1	0	0,0	0	3	0	0	0	0	0	3	100,0	4	3	1	1	25,0
64	224000	Vorsätzliche einfache Körperverletzung gemäß § 223 StGB	202	5,1	4	2,0	0	202	0	0	0	0	0	187	92,6	179	146	33	52	29,1
64	225000	Fahrlässige Körperverletzung gemäß § 229 StGB	11	0,3	0	0,0	0	11	0	0	0	0	0	8	72,7	8	7	1	0	0,0

	Schlüssel der Tat	Straftat	erfasste Fälle		davon Versuche		Tatortverteilung (nach Einwohnerzahl)					mit Schusswaffe		aufgeklärte Fälle		TV Gesamtanzahl	davon		nichtdeutsche TV	
			Anzahl	Anteil in %	Anzahl	Anteil in %	< 20.000	20.000 < 100.000	100.000 < 500.000	>= 500.000	unbekannt	gedroht	geschossen	Anzahl	Anteil in %		männlich	weiblich	Anzahl	Anteil in %
	1	2	3	4	5	6	7	8	9	10	11	12	13	14	15	16	17	18	19	20
4	230000	Straftaten gegen die persönliche Freiheit gemäß §§ 232-233a, 234, 235, 236, 237, 238-239b, 240, 241, 316c StGB davon	158	4,0	4	2,5	0	158	0	0	0	0	0	143	90,5	135	113	22	14	10,4
4	231000	Menschenraub, Entziehung Minderjähriger, Kinderhandel §§ 234, 235, 236 StGB	1	0,0	0	0,0	0	1	0	0	0	0	0	1	100,0	2	2	0	0	0,0
64	231200	Entziehung Minderjähriger gemäß § 235 StGB	1	0,0	0	0,0	0	1	0	0	0	0	0	1	100,0	2	2	0	0	0,0
4	232000	Zwangsheirat, Nachstellung (Stalking), Freiheitsberaubung, Nötigung, Bedrohung §§ 237, 238, 239, 240, 241 StGB davon:	157	4,0	4	2,5	0	157	0	0	0	0	0	142	90,4	133	111	22	14	10,5
64	232100	Freiheitsberaubung gemäß § 239 StGB	7	0,2	0	0,0	0	7	0	0	0	0	0	7	100,0	5	5	0	0	0,0
4	232200	Nötigung § 240 StGB	58	1,5	4	6,9	0	58	0	0	0	0	0	49	84,5	54	45	9	1	1,9
64	232300	Bedrohung gemäß § 241 StGB	61	1,5	0	0,0	0	61	0	0	0	0	0	57	93,4	55	48	7	13	23,6
4	232400	Nachstellung (Stalking) gemäß § 238 StGB	31	0,8	0	0,0	0	31	0	0	0	0	0	29	93,5	28	21	7	1	3,6
4	3***00	Diebstahl ohne erschwerende Umstände §§ 242, 247, 248a-c StGB	614	15,6	14	2,3	0	614	0	0	0	0	0	362	59,0	356	271	85	153	43,0
4	3**100	Diebstahl ohne erschwerende Umstände von Kraftwagen einschl. unbefugter Ingebrauchnahme	8	0,2	1	12,5	0	8	0	0	0	0	0	6	75,0	6	6	0	0	0,0
4	3**200	Diebstahl ohne erschwerende Umstände von Mopeds und Krafträdern einschl. unbefugter Ingebrauchnahme	2	0,1	0	0,0	0	2	0	0	0	0	0	0	0,0	0	0	0	0	0,0
4	3**300	Diebstahl ohne erschwerende Umstände von Fahrrädern einschl. unbefugter Ingebrauchnahme	10	0,3	0	0,0	0	10	0	0	0	0	0	3	30,0	3	3	0	0	0,0
4	3**500	Diebstahl ohne erschwerende Umstände von unbaren Zahlungsmitteln	5	0,1	1	20,0	0	5	0	0	0	0	0	3	60,0	3	3	0	0	0,0
4	3**700	Diebstahl ohne erschwerende Umstände von/aus Automaten	1	0,0	0	0,0	0	1	0	0	0	0	0	1	100,0	1	0	1	0	0,0
4	300000	Sonstiger einfacher Diebstahl §§ 242, 247, 248a-c StGB	196	5,0	4	2,0	0	196	0	0	0	0	0	58	29,6	73	52	21	26	35,6
4	300100	Einfacher Diebstahl von Kraftwagen einschl. unbefugter Ingebrauchnahme	8	0,2	1	12,5	0	8	0	0	0	0	0	6	75,0	6	6	0	0	0,0
4	300200	Einfacher Diebstahl von Mopeds und Krafträdern einschl. unbefugter Ingebrauchnahme	2	0,1	0	0,0	0	2	0	0	0	0	0	0	0,0	0	0	0	0	0,0

	Schlüssel der Tat	Straftat	erfasste Fälle		davon Versuche		Tatortverteilung (nach Einwohnerzahl)					mit Schusswaffe		aufgeklärte Fälle		TV Gesamtanzahl	davon		nichtdeutsche TV	
			Anzahl	Anteil in %	Anzahl	Anteil in %	< 20.000	20.000 < 100.000	100.000 < 500.000	>= 500.000	unbekannt	gedroht	geschossen	Anzahl	Anteil in %		männlich	weiblich	Anzahl	Anteil in %
	1	2	3	4	5	6	7	8	9	10	11	12	13	14	15	16	17	18	19	20
4	300300	Einfacher Diebstahl von Fahrrädern einschl. unbefugter Ingebrauchnahme	10	0,3	0	0,0	0	10	0	0	0	0	0	3	30,0	3	3	0	0	0,0
4	305*00	Diebstahl ohne erschwerende Umstände in/aus Banken, Sparkassen, Postfilialen und -agenturen und dgl.	2	0,1	1	50,0	0	2	0	0	0	0	0	2	100,0	3	3	0	1	33,3
4	310*00	Diebstahl ohne erschwerende Umstände in/aus Dienst-, Büro-, Fabrikations-, Werkstatt- und Lagerräumen	17	0,4	0	0,0	0	17	0	0	0	0	0	7	41,2	9	9	0	2	22,2
4	315*00	Diebstahl ohne erschwerende Umstände in/aus Gaststätten, Kantinen, Hotels und Pensionen	3	0,1	0	0,0	0	3	0	0	0	0	0	2	66,7	2	2	0	2	100,0
4	325*00	Diebstahl ohne erschwerende Umstände in/aus Kiosken, Warenhäusern, Verkaufsräumen, Selbstbedienungsläden, Schaufenstern, Schaukästen und Vitrinen	285	7,2	3	1,1	0	285	0	0	0	0	0	258	90,5	251	189	62	124	49,4
4	326*00	Ladendiebstahl ohne erschwerende Umstände	277	7,0	3	1,1	0	277	0	0	0	0	0	255	92,1	249	188	61	124	49,8
4	335*00	Diebstahl ohne erschwerende Umstände in/aus Wohnungen	45	1,1	3	6,7	0	45	0	0	0	0	0	16	35,6	15	10	5	0	0,0
4	340*00	Diebstahl ohne erschwerende Umstände in/aus Boden-/Kellerräumen, Waschküchen	9	0,2	0	0,0	0	9	0	0	0	0	0	0	0,0	0	0	0	0	0,0
4	345*00	Diebstahl ohne erschwerende Umstände in/aus überwiegend unbezogenen Neu- und Rohbauten, Baubuden und Baustellen	5	0,1	0	0,0	0	5	0	0	0	0	0	1	20,0	2	2	0	0	0,0
4	350*00	Diebstahl ohne erschwerende Umstände an/aus Kraftfahrzeugen	22	0,6	1	4,5	0	22	0	0	0	0	0	4	18,2	3	3	0	0	0,0
4	4***00	Diebstahl unter erschwerenden Umständen §§ 243-244a StGB	179	4,5	45	25,1	0	179	0	0	0	0	0	41	22,9	55	51	4	13	23,6
4	4**100	Diebstahl unter erschwerenden Umständen von Kraftwagen	3	0,1	2	66,7	0	3	0	0	0	0	0	0	0,0	0	0	0	0	0,0
4	4**200	Diebstahl unter erschwerenden Umständen von Mopeds und Kraftködern	2	0,1	0	0,0	0	2	0	0	0	0	0	1	50,0	3	3	0	0	0,0
4	4**300	Diebstahl unter erschwerenden Umständen von Fahrrädern	4	0,1	0	0,0	0	4	0	0	0	0	0	1	25,0	2	2	0	0	0,0
4	4**500	Diebstahl unter erschwerenden Umständen von unbaren Zahlungsmitteln	1	0,0	1	100,0	0	1	0	0	0	0	0	0	0,0	0	0	0	0	0,0
4	4**700	Diebstahl unter erschwerenden Umständen von/aus Automaten	3	0,1	1	33,3	0	3	0	0	0	0	0	0	0,0	0	0	0	0	0,0
4	400000	Sonstiger schwerer Diebstahl §§ 243 - 244a StGB	70	1,8	19	27,1	0	70	0	0	0	0	0	24	34,3	31	27	4	10	32,3

	Schlüssel der Tat	Straftat	erfasste Fälle		davon Versuche		Tatortverteilung (nach Einwohnerzahl)					mit Schusswaffe		aufgeklärte Fälle		TV Gesamtanzahl	davon		nichtdeutsche TV	
			Anzahl	Anteil in %	Anzahl	Anteil in %	< 20.000	20.000 < 100.000	100.000 < 500.000	>= 500.000	unbekannt	gedroht	geschossen	Anzahl	Anteil in %		männlich	weiblich	Anzahl	Anteil in %
	1	2	3	4	5	6	7	8	9	10	11	12	13	14	15	16	17	18	19	20
64	400081	Schwerer Diebstahl in/aus Wochenend- und Gartenhaus	19	0,5	7	36,8	0	19	0	0	0	0	0	11	57,9	8	8	0	7	87,5
4	400100	Schwerer Diebstahl von Kraftwagen	3	0,1	2	66,7	0	3	0	0	0	0	0	0	0,0	0	0	0	0	0,0
4	400200	Schwerer Diebstahl von Mopeds und Krafträdern	2	0,1	0	0,0	0	2	0	0	0	0	0	1	50,0	3	3	0	0	0,0
4	400300	Schwerer Diebstahl von Fahrrädern	3	0,1	0	0,0	0	3	0	0	0	0	0	1	33,3	2	2	0	0	0,0
4	400700	Schwerer Diebstahl von/aus Automaten	3	0,1	1	33,3	0	3	0	0	0	0	0	0	0,0	0	0	0	0	0,0
4	410*00	Diebstahl unter erschwerenden Umständen in/aus Dienst-, Büro-, Fabrikations-, Werkstatt- und Lagerräumen	20	0,5	5	25,0	0	20	0	0	0	0	0	8	40,0	12	12	0	1	8,3
4	410000	Schwerer Diebstahl in/aus Dienst-, Büro-, Fabrikations-, Werkstatt- und Lagerräumen	20	0,5	5	25,0	0	20	0	0	0	0	0	8	40,0	12	12	0	1	8,3
4	415*00	Diebstahl unter erschwerenden Umständen in/aus Gaststätten, Kantinen, Hotels und Pensionen	3	0,1	0	0,0	0	3	0	0	0	0	0	1	33,3	2	2	0	0	0,0
4	415000	Bes. schw. Fall des Diebstahls in/aus Gaststätten, Kantinen, Hotels und Pensionen	3	0,1	0	0,0	0	3	0	0	0	0	0	1	33,3	2	2	0	0	0,0
4	425*00	Schwerer Diebstahl in/aus Kiosken, Warenhäusern, Verkaufsräumen, Selbstbedienungsläden, Schaufenstern, Schaukästen und Vitrinen	5	0,1	0	0,0	0	5	0	0	0	0	0	2	40,0	4	4	0	0	0,0
4	425000	Besonders schwerer Fall des Diebstahls in/aus Kiosken, Warenhäusern, Verkaufsräumen, Selbstbedienungsläden	5	0,1	0	0,0	0	5	0	0	0	0	0	2	40,0	4	4	0	0	0,0
4	435*00	Wohnungseinbruchdiebstahl § 244 Abs. 1 Nr. 3 StGB	31	0,8	11	35,5	0	31	0	0	0	0	0	4	12,9	5	5	0	2	40,0
4	436*00	Tageswohnungseinbruch	1	0,0	0	0,0	0	1	0	0	0	0	0	1	100,0	1	1	0	0	0,0
4	440*00	Besonders schwerer Fall des Diebstahls in/aus Boden-, Kellerräumen, Waschküchen	15	0,4	1	6,7	0	15	0	0	0	0	0	0	0,0	0	0	0	0	0,0
4	440000	Besonders schwerer Fall des Diebstahls in/aus Boden-, Kellerräumen, Waschküchen	14	0,4	1	7,1	0	14	0	0	0	0	0	0	0,0	0	0	0	0	0,0
4	440300	Bes. schw. Fall des Diebstahls in/aus Boden-, Kellerräumen, Waschküchen von Fahrrädern	1	0,0	0	0,0	0	1	0	0	0	0	0	0	0,0	0	0	0	0	0,0

	Schlüssel der Tat	Straftat	erfasste Fälle		davon Versuche		Tatortverteilung (nach Einwohnerzahl)					mit Schusswaffe		aufgeklärte Fälle		TV Gesamtanzahl	davon		nichtdeutsche TV	
			Anzahl	Anteil in %	Anzahl	Anteil in %	< 20.000	20.000 < 100.000	100.000 < 500.000	>= 500.000	unbekannt	gedroht	geschossen	Anzahl	Anteil in %		männlich	weiblich	Anzahl	Anteil in %
	1	2	3	4	5	6	7	8	9	10	11	12	13	14	15	16	17	18	19	20
4	445*00	Besonders schwerer Fall des Diebstahls in/aus überwiegend unbezogenen Neu- und Rohbauten, Baubuden und Baustellen	5	0,1	1	20,0	0	5	0	0	0	0	0	0	0,0	0	0	0	0	0,0
4	445000	Besonders schwerer Fall des Diebstahls in/aus überwiegend unbezogenen Neu- und Rohbauten, Baubuden und Baustellen	5	0,1	1	20,0	0	5	0	0	0	0	0	0	0,0	0	0	0	0	0,0
4	450*00	Besonders schwerer Fall des Diebstahls an/aus Kraftfahrzeugen	19	0,5	5	26,3	0	19	0	0	0	0	0	0	0,0	0	0	0	0	0,0
4	450000	Besonders schwerer Fall des Diebstahls an/aus Kraftfahrzeugen von sonstigem Gut	19	0,5	5	26,3	0	19	0	0	0	0	0	0	0,0	0	0	0	0	0,0
4	****00	Diebstahl insgesamt	793	20,1	59	7,4	0	793	0	0	0	0	0	403	50,8	396	308	88	163	41,2
4	***100	Diebstahl insgesamt von Kraftwagen einschl. unbefugter Ingebrauchnahme	11	0,3	3	27,3	0	11	0	0	0	0	0	6	54,5	6	6	0	0	0,0
4	***200	Diebstahl insgesamt von Mopeds und Krafträdern einschl. unbefugter Ingebrauchnahme	4	0,1	0	0,0	0	4	0	0	0	0	0	1	25,0	3	3	0	0	0,0
4	***300	Diebstahl insgesamt von Fahrrädern einschl. unbefugter Ingebrauchnahme	14	0,4	0	0,0	0	14	0	0	0	0	0	4	28,6	5	5	0	0	0,0
4	***500	Diebstahl insgesamt von unbaren Zahlungsmitteln	6	0,2	2	33,3	0	6	0	0	0	0	0	3	50,0	3	3	0	0	0,0
4	***700	Diebstahl insgesamt von/aus Automaten	4	0,1	1	25,0	0	4	0	0	0	0	0	1	25,0	1	0	1	0	0,0
4	*00081	Diebstahl insgesamt in/aus Wochenend- und Gartenhaus	26	0,7	8	30,8	0	26	0	0	0	0	0	14	53,8	10	10	0	8	80,0
4	*00086	Diebstahl insgesamt in/aus einer Kirche	2	0,1	0	0,0	0	2	0	0	0	0	0	1	50,0	2	1	1	0	0,0
4	*00096	Diebstahl insgesamt von Buntmetall	2	0,1	0	0,0	0	2	0	0	0	0	0	1	50,0	1	1	0	0	0,0
4	*05*00	Diebstahl insgesamt in/aus Banken, Sparkassen, Postfilialen und -agenturen und dgl.	2	0,1	1	50,0	0	2	0	0	0	0	0	2	100,0	3	3	0	1	33,3
4	*10*00	Diebstahl insgesamt in/aus Dienst-, Büro-, Fabrikations-, Werkstatt- und Lagerräumen	37	0,9	5	13,5	0	37	0	0	0	0	0	15	40,5	20	20	0	3	15,0
4	*15*00	Diebstahl insgesamt in/aus Gaststätten, Kantinen, Hotels und Pensionen	6	0,2	0	0,0	0	6	0	0	0	0	0	3	50,0	4	4	0	2	50,0

	Schlüssel der Tat	Straftat	erfasste Fälle		davon Versuche		Tatortverteilung (nach Einwohnerzahl)					mit Schusswaffe		aufgeklärte Fälle		TV Gesamtanzahl	davon		nichtdeutsche TV	
			Anzahl	Anteil in %	Anzahl	Anteil in %	< 20.000	20.000 < 100.000	100.000 < 500.000	>= 500.000	unbekannt	gedroht	geschossen	Anzahl	Anteil in %		männlich	weiblich	Anzahl	Anteil in %
	1	2	3	4	5	6	7	8	9	10	11	12	13	14	15	16	17	18	19	20
4	*25*00	Diebstahl gesamt in/aus Kiosken, Warenhäusern, Verkaufsräumen, Selbstbedienungsläden, Schaufenstern, Schaukästen und Vitrinen	290	7,4	3	1,0	0	290	0	0	0	0	0	260	89,7	254	192	62	124	48,8
4	*26*00	Diebstahl insgesamt Ladendiebstahl	277	7,0	3	1,1	0	277	0	0	0	0	0	255	92,1	249	188	61	124	49,8
4	*35*00	Diebstahl insgesamt in/aus Wohnungen	76	1,9	14	18,4	0	76	0	0	0	0	0	20	26,3	20	15	5	2	10,0
4	*40*00	Diebstahl insgesamt in/aus Boden-, Kellerräumen und Waschküchen	24	0,6	1	4,2	0	24	0	0	0	0	0	0	0,0	0	0	0	0	0,0
4	*45*00	Diebstahl insgesamt in/aus überwiegend unbezogenen Neu- und Rohbauten, Baubuden und Baustellen	10	0,3	1	10,0	0	10	0	0	0	0	0	1	10,0	2	2	0	0	0,0
4	*50*00	Diebstahl insgesamt an/aus Kraftfahrzeugen	41	1,0	6	14,6	0	41	0	0	0	0	0	4	9,8	3	3	0	0	0,0
4	*90*00	Diebstahl insgesamt Taschendiebstahl	4	0,1	0	0,0	0	4	0	0	0	0	0	1	25,0	2	1	1	0	0,0
4	500000	Vermögens- und Fälschungsdelikte	447	11,4	44	9,8	0	447	0	0	0	0	0	280	62,6	233	163	70	25	10,7
4	510000	Betrug §§ 263, 263a, 264, 264a, 265, 265a, 265b StGB	329	8,4	44	13,4	0	329	0	0	0	0	0	200	60,8	171	117	54	21	12,3
4	511000	Waren- und Warenkreditbetrug	94	2,4	18	19,1	0	94	0	0	0	0	0	79	84,0	60	42	18	4	6,7
64	511100	Betrügerisches Erlangen von Kfz	2	0,1	0	0,0	0	2	0	0	0	0	0	2	100,0	2	2	0	0	0,0
4	511200	Sonstiger Warenkreditbetrug	60	1,5	17	28,3	0	60	0	0	0	0	0	49	81,7	27	18	9	3	11,1
64	511300	Warenbetrug	32	0,8	1	3,1	0	32	0	0	0	0	0	28	87,5	31	22	9	1	3,2
4	514000	Geldkreditbetrug	2	0,1	0	0,0	0	2	0	0	0	0	0	2	100,0	2	2	0	0	0,0
64	514300	Krediterlangungsbetrug § 263 StGB	2	0,1	0	0,0	0	2	0	0	0	0	0	2	100,0	2	2	0	0	0,0
4	515000	Erschleichen von Leistungen § 265a StGB	12	0,3	0	0,0	0	12	0	0	0	0	0	11	91,7	12	8	4	4	33,3
4	516000	Betrug mittels rechtswidrig erlangter unbarer Zahlungsmittel	37	0,9	3	8,1	0	37	0	0	0	0	0	11	29,7	9	6	3	1	11,1

	Schlüssel der Tat	Straftat	erfasste Fälle		davon Versuche		Tatortverteilung (nach Einwohnerzahl)					mit Schusswaffe		aufgeklärte Fälle		TV Gesamtanzahl	davon		nichtdeutsche TV	
			Anzahl	Anteil in %	Anzahl	Anteil in %	< 20.000	20.000 < 100.000	100.000 < 500.000	>= 500.000	unbekannt	ge-droht	ge-schos-sen	Anzahl	Anteil in %		männlich	weiblich	Anzahl	Anteil in %
	1	2	3	4	5	6	7	8	9	10	11	12	13	14	15	16	17	18	19	20
64	516200	Betrug mittels rechtswidrig erlangter Zahlungskarten ohne PIN (Lastschriftverfahren)	3	0,1	0	0,0	0	3	0	0	0	0	0	1	33,3	1	1	0	0	0,0
64	516300	Betrug mittels rechtswidrig erlangter Debitkarten mit PIN	4	0,1	0	0,0	0	4	0	0	0	0	0	4	100,0	6	5	1	1	16,7
64	516400	Betrug mittels rechtswidrig erlangter Kreditkarten	4	0,1	1	25,0	0	4	0	0	0	0	0	1	25,0	1	0	1	0	0,0
64	516500	Betrug mittels rechtswidrig erlangter Daten von Zahlungskarten	19	0,5	1	5,3	0	19	0	0	0	0	0	5	26,3	1	0	1	0	0,0
64	516900	Betrug mittels rechtswidrig erlangter sonstiger unbarer Zahlungsmittel	7	0,2	1	14,3	0	7	0	0	0	0	0	0	0,0	0	0	0	0	0,0
4	517000	Sonstiger Betrug	184	4,7	23	12,5	0	184	0	0	0	0	0	97	52,7	96	66	30	12	12,5
64	517100	Leistungsbetrug	16	0,4	0	0,0	0	16	0	0	0	0	0	16	100,0	16	11	5	3	18,8
64	517200	Leistungskreditbetrug	10	0,3	0	0,0	0	10	0	0	0	0	0	9	90,0	8	5	3	0	0,0
64	517400	Betrug z.N.v. Versicherungen und Versicherungsmisbrauch §§ 263, 265 StGB	2	0,1	0	0,0	0	2	0	0	0	0	0	2	100,0	2	2	0	0	0,0
64	517500	Computerbetrug (soweit nicht unter den Schlüssel 5163 bzw. 5179 zu erfassen) gemäß § 263a StGB	56	1,4	0	0,0	0	56	0	0	0	0	0	12	21,4	11	8	3	0	0,0
64	517700	Betrug z.N.v. Sozialversicherungen und Sozialversicherungsträgern	6	0,2	0	0,0	0	6	0	0	0	0	0	6	100,0	6	4	2	0	0,0
64	518100	Abrechnungsbetrug	2	0,1	1	50,0	0	2	0	0	0	0	0	2	100,0	2	1	1	0	0,0
64	518200	Einmietbetrug	4	0,1	0	0,0	0	4	0	0	0	0	0	4	100,0	4	2	2	0	0,0
4	518300	Kontoeröffnungs- und Überweisungsbetrug	12	0,3	4	33,3	0	12	0	0	0	0	0	4	33,3	5	4	1	2	40,0
64	518400	Zechbetrug	2	0,1	0	0,0	0	2	0	0	0	0	0	2	100,0	2	2	0	1	50,0
64	518900	Sonstige weitere Betrugsarten	74	1,9	18	24,3	0	74	0	0	0	0	0	40	54,1	43	29	14	6	14,0
4	520000	Veruntreuungen §§ 266, 266a, 266b StGB	13	0,3	0	0,0	0	13	0	0	0	0	0	13	100,0	12	9	3	0	0,0

	Schlüssel der Tat	Straftat	erfasste Fälle		davon Versuche		Tatortverteilung (nach Einwohnerzahl)					mit Schusswaffe		aufgeklärte Fälle		TV Gesamtanzahl	davon		nichtdeutsche TV	
			Anzahl	Anteil in %	Anzahl	Anteil in %	< 20.000	20.000 < 100.000	100.000 < 500.000	>= 500.000	unbekannt	ge-droht	ge-schos-sen	Anzahl	Anteil in %		männlich	weiblich	Anzahl	Anteil in %
	1	2	3	4	5	6	7	8	9	10	11	12	13	14	15	16	17	18	19	20
4	521000	Untreue § 266 StGB	7	0,2	0	0,0	0	7	0	0	0	0	0	7	100,0	8	6	2	0	0,0
64	522000	Vorenthalten und Veruntreuen von Arbeitsentgelt gemäß § 266a StGB	6	0,2	0	0,0	0	6	0	0	0	0	0	6	100,0	4	3	1	0	0,0
4	530000	Unterschlagung §§ 246, 247, 248a StGB	75	1,9	0	0,0	0	75	0	0	0	0	0	40	53,3	39	26	13	1	2,6
64	531000	Unterschlagung von Kfz gemäß §§ 246, 247 StGB	3	0,1	0	0,0	0	3	0	0	0	0	0	3	100,0	3	2	1	1	33,3
4	540000	Urkundenfälschung §§ 267-271, 273-279, 281 StGB	25	0,6	0	0,0	0	25	0	0	0	0	0	22	88,0	21	18	3	2	9,5
4	543000	Fälschung beweiserheblicher Daten, Täuschung im Rechtsverkehr bei Datenverarbeitung §§ 269, 270 StGB	7	0,2	0	0,0	0	7	0	0	0	0	0	6	85,7	4	4	0	0	0,0
4	550000	Geld- und Wertzeichenfälschung, Fälschung von Zahlungskarten mit oder ohne Garantiefunktion, Schecks und Wechseln §§ 146-149, 151, 152, 152a, 152b StGB	5	0,1	0	0,0	0	5	0	0	0	0	0	5	100,0	5	5	0	2	40,0
4	552000	Inverkehrbringen von Falschgeld §§ 146 Abs. 1 Nr. 3, 147 StGB	5	0,1	0	0,0	0	5	0	0	0	0	0	5	100,0	5	5	0	2	40,0
4	600000	Sonstige Straftatbestände (StGB)	745	18,9	8	1,1	0	745	0	0	0	0	0	422	56,6	425	329	96	52	12,2
4	610000	Erpressung § 253 StGB	6	0,2	1	16,7	0	6	0	0	0	0	0	4	66,7	7	7	0	0	0,0
4	620000	Widerstand gegen die Staatsgewalt und Straftaten gegen die öffentliche Ordnung §§ 111, 113, 114, 120, 121, 123-127, 129, 130-134, 136, 138, 140, 145, 145a, 145c, 145d StGB	145	3,7	0	0,0	0	145	0	0	0	0	0	121	83,4	144	121	23	30	20,8
4	621000	Widerstand gegen die Staatsgewalt §§ 111, 113, 114, 120, 121 StGB	31	0,8	0	0,0	0	31	0	0	0	0	0	31	100,0	31	26	5	6	19,4
4	621020	Widerstand gegen Vollstreckungsbeamte	30	0,8	0	0,0	0	30	0	0	0	0	0	30	100,0	30	26	4	6	20,0
4	622000	Hausfriedensbruch §§ 123, 124 StGB	73	1,9	0	0,0	0	73	0	0	0	0	0	62	84,9	92	80	12	21	22,8
64	622100	Hausfriedensbruch gemäß § 123 StGB	73	1,9	0	0,0	0	73	0	0	0	0	0	62	84,9	92	80	12	21	22,8
4	624000	Vortäuschen einer Straftat § 145d StGB	8	0,2	0	0,0	0	8	0	0	0	0	0	7	87,5	7	5	2	1	14,3

	Schlüssel der Tat	Straftat	erfasste Fälle		davon Versuche		Tatortverteilung (nach Einwohnerzahl)					mit Schusswaffe		aufgeklärte Fälle		TV Gesamtanzahl	davon		nichtdeutsche TV	
			Anzahl	Anteil in %	Anzahl	Anteil in %	< 20.000	20.000 < 100.000	100.000 < 500.000	>= 500.000	unbekannt	ge-droht	ge-schos-sen	Anzahl	Anteil in %		männlich	weiblich	Anzahl	Anteil in %
	1	2	3	4	5	6	7	8	9	10	11	12	13	14	15	16	17	18	19	20
64	624100	Vortäuschen eines Raubes	2	0,1	0	0,0	0	2	0	0	0	0	0	2	100,0	2	2	0	0	0,0
4	624200	Vortäuschen eines Diebstahls	2	0,1	0	0,0	0	2	0	0	0	0	0	2	100,0	2	1	1	1	50,0
64	627000	Volksverhetzung gemäß § 130 StGB	8	0,2	0	0,0	0	8	0	0	0	0	0	6	75,0	6	4	2	0	0,0
4	630000	Begünstigung, Strafvereitelung (ohne Strafvereitelung im Amt), Hehlerei und Geldwäsche §§ 257, 258, 259-261 StGB	7	0,2	0	0,0	0	7	0	0	0	0	0	7	100,0	9	7	2	1	11,1
4	632000	Sonstige Hehlerei §§ 259-260a StGB	4	0,1	0	0,0	0	4	0	0	0	0	0	4	100,0	5	5	0	1	20,0
64	632100	Sonstige gewerbsmäßige Hehlerei gemäß § 260 Abs. 1 Nr. 1 StGB	1	0,0	0	0,0	0	1	0	0	0	0	0	1	100,0	2	2	0	1	50,0
64	633000	Geldwäsche, Verschleierung unrechtmäßig erlangter Vermögenswerte gemäß § 261 StGB	2	0,1	0	0,0	0	2	0	0	0	0	0	2	100,0	3	1	2	0	0,0
4	640000	Brandstiftung und Herbeiführen einer Brandgefahr §§ 306-306d, 306f StGB	15	0,4	0	0,0	0	15	0	0	0	0	0	8	53,3	8	4	4	1	12,5
4	641000	(Vorsätzliche) Brandstiftung und Herbeiführen einer Brandgefahr §§ 306-306c, 306f Abs. 1 und 2 StGB	4	0,1	0	0,0	0	4	0	0	0	0	0	1	25,0	1	1	0	1	100,0
4	650000	Wettbewerbs-, Korruptions- und Amtsdelikte §§ 258a, 298-300, 331-353d, 355, 357 StGB	6	0,2	1	16,7	0	6	0	0	0	0	0	5	83,3	6	6	0	0	0,0
4	651000	Vorteilsannahme, Bestechlichkeit §§ 331, 332, 335 StGB	1	0,0	0	0,0	0	1	0	0	0	0	0	1	100,0	1	1	0	0	0,0
64	651200	Bestechlichkeit gemäß § 332 StGB	1	0,0	0	0,0	0	1	0	0	0	0	0	1	100,0	1	1	0	0	0,0
4	655000	Sonstige Straftaten im Amt §§ 258a, 339-353d, 355, 357 StGB	5	0,1	1	20,0	0	5	0	0	0	0	0	4	80,0	5	5	0	0	0,0
64	655100	Körperverletzung im Amt gemäß § 340 StGB	2	0,1	0	0,0	0	2	0	0	0	0	0	2	100,0	3	3	0	0	0,0
64	655200	Verletzung des Dienstgeheimnisses gemäß § 353b StGB	2	0,1	0	0,0	0	2	0	0	0	0	0	1	50,0	1	1	0	0	0,0
4	660000	Strafbarer Eigennutz §§ 284, 285, 287-293, 297 StGB	2	0,1	0	0,0	0	2	0	0	0	0	0	2	100,0	2	2	0	0	0,0
64	663000	Wucher gemäß § 291 StGB	2	0,1	0	0,0	0	2	0	0	0	0	0	2	100,0	2	2	0	0	0,0

	Schlüssel der Tat	Straftat	erfasste Fälle		davon Versuche		Tatortverteilung (nach Einwohnerzahl)					mit Schusswaffe		aufgeklärte Fälle		TV Gesamtanzahl	davon		nichtdeutsche TV	
			Anzahl	Anteil in %	Anzahl	Anteil in %	< 20.000	20.000 < 100.000	100.000 < 500.000	>= 500.000	unbekannt	gedroht	geschossen	Anzahl	Anteil in %		männlich	weiblich	Anzahl	Anteil in %
	1	2	3	4	5	6	7	8	9	10	11	12	13	14	15	16	17	18	19	20
4	670000	Alle sonstigen Straftaten gemäß StGB - ohne Verkehrsdelikte	564	14,3	6	1,1	0	564	0	0	0	0	0	275	48,8	269	202	67	21	7,8
64	671000	Verletzung der Unterhaltspflicht gemäß § 170 StGB	7	0,2	0	0,0	0	7	0	0	0	0	0	7	100,0	7	7	0	0	0,0
4	673000	Beleidigung §§ 185-187, 189 StGB	151	3,8	0	0,0	0	151	0	0	0	0	0	133	88,1	121	85	36	8	6,6
4	673100	Beleidigung auf sexueller Grundlage §§ 185-187, 189 StGB	15	0,4	0	0,0	0	15	0	0	0	0	0	11	73,3	9	7	2	2	22,2
4	674000	Sachbeschädigung §§ 303-305a StGB	337	8,6	3	0,9	0	337	0	0	0	0	0	90	26,7	102	86	16	9	8,8
4	674010	Sachbeschädigung gemäß § 303 StGB ohne Schl. 6741 00 u. 6743 00	215	5,5	1	0,5	0	215	0	0	0	0	0	72	33,5	81	70	11	5	6,2
4	674020	Gemeinschaftliche Sachbeschädigung ohne Schl. 6743 20	2	0,1	0	0,0	0	2	0	0	0	0	0	0	0,0	0	0	0	0	0,0
4	674100	Sachbeschädigung an Kfz	79	2,0	0	0,0	0	79	0	0	0	0	0	15	19,0	16	12	4	4	25,0
4	674200	Datenveränderung, Computersabotage §§ 303a, 303b StGB	8	0,2	2	25,0	0	8	0	0	0	0	0	1	12,5	1	1	0	0	0,0
4	674300	Sonstige Sachbeschädigung auf Straßen, Wegen oder Plätzen	33	0,8	0	0,0	0	33	0	0	0	0	0	2	6,1	6	5	1	0	0,0
4	674310	Sonstige Sachbeschädigung auf Straßen, Wegen oder Plätzen gemäß § 303 StGB	33	0,8	0	0,0	0	33	0	0	0	0	0	2	6,1	6	5	1	0	0,0
4	676000	Straftaten gegen die Umwelt §§ 324, 324a, 325-330a StGB	4	0,1	0	0,0	0	4	0	0	0	0	0	4	100,0	5	4	1	3	60,0
4	676010	Bodenverunreinigung 324a StGB	1	0,0	0	0,0	0	1	0	0	0	0	0	1	100,0	3	2	1	3	100,0
4	676100	Gewässerverunreinigung § 324 StGB	1	0,0	0	0,0	0	1	0	0	0	0	0	2	200,0	1	1	0	0	0,0
4	676400	Unerlaubter Umgang mit Abfällen § 326 außer Abs. 2 StGB	2	0,1	0	0,0	0	2	0	0	0	0	0	1	50,0	1	1	0	0	0,0
4	676410	Unerlaubter Umgang mit Abfällen § 326 Abs. 1	2	0,1	0	0,0	0	2	0	0	0	0	0	1	50,0	1	1	0	0	0,0

	Schlüssel der Tat	Straftat	erfasste Fälle		davon Versuche		Tatortverteilung (nach Einwohnerzahl)					mit Schusswaffe		aufgeklärte Fälle		TV Gesamtanzahl	davon		nichtdeutsche TV	
			Anzahl	Anteil in %	Anzahl	Anteil in %	< 20.000	20.000 < 100.000	100.000 < 500.000	>= 500.000	unbekannt	ge-droht	ge-schos-sen	Anzahl	Anteil in %		männlich	weiblich	Anzahl	Anteil in %
	1	2	3	4	5	6	7	8	9	10	11	12	13	14	15	16	17	18	19	20
4	678000	Ausspähen, Abfangen von Daten einschl. Vorbereitungshandlungen gemäß §§ 202a, 202b, 202c StGB	7	0,2	0	0,0	0	7	0	0	0	0	0	2	28,6	2	2	0	0	0,0
4	700000	Strafrechtliche Nebengesetze	1.457	37,0	2	0,1	0	1.457	0	0	0	0	1	1.429	98,1	1.362	1.075	287	1.185	87,0
4	710000	Straftaten gegen strafrechtliche Nebengesetze auf dem Wirtschaftssektor	20	0,5	0	0,0	0	20	0	0	0	0	0	10	50,0	11	8	3	0	0,0
4	712000	Straftaten nach AktG, GenG, GmbHG, HGB, RechnungslegungsG, UmwandlungsG	2	0,1	0	0,0	0	2	0	0	0	0	0	2	100,0	3	2	1	0	0,0
64	712200	Insolvenzverschleppung gemäß § 15a InsO	2	0,1	0	0,0	0	2	0	0	0	0	0	2	100,0	3	2	1	0	0,0
4	715000	Designgesetz/DesignG	14	0,4	0	0,0	0	14	0	0	0	0	0	4	28,6	4	3	1	0	0,0
4	716000	Straftaten im Zusammenhang mit Lebens- und Arzneimitteln (z.B. Lebensmittel- und Futtermittelgesetzbuch, ArzneimittelG, WeinG)	3	0,1	0	0,0	0	3	0	0	0	0	0	3	100,0	3	2	1	0	0,0
4	716400	Straftaten nach dem Arzneimittelgesetz (AMG)	3	0,1	0	0,0	0	3	0	0	0	0	0	3	100,0	3	2	1	0	0,0
4	716430	Arzneimittel in der illegalen Verteilerkette (AMidillegV)	1	0,0	0	0,0	0	1	0	0	0	0	0	1	100,0	1	1	0	0	0,0
4	719000	Sonstige Straftaten (Nebengesetze) auf dem Wirtschaftssektor (z.B. Rennwett- und LotterieG, UWG ohne § 17, VersicherungsaufsichtG, WirtschaftsstrafG, Gewerbeordnung)	1	0,0	0	0,0	0	1	0	0	0	0	0	1	100,0	1	1	0	0	0,0
64	719081	Verstoß gegen Abgabenordnung - Steuerhinterziehung	1	0,0	0	0,0	0	1	0	0	0	0	0	1	100,0	1	1	0	0	0,0
4	720000	Straftaten gegen sonstige strafrechtliche Nebengesetze-ohne Verkehrsdelikte-	1.260	32,0	0	0,0	0	1.260	0	0	0	0	1	1.255	99,6	1.219	961	258	1.178	96,6
4	725000	Straftaten gegen das Aufenthalts-, das Asyl- und das Freizügigkeitsgesetz/EU	1.211	30,8	0	0,0	0	1.211	0	0	0	0	0	1.211	100,0	1.176	924	252	1.174	99,8
4	725200	Einschleusen von Ausländern gemäß § 96 Aufenthaltsgesetz	1	0,0	0	0,0	0	1	0	0	0	0	0	1	100,0	1	1	0	1	100,0
64	725700	Unerlaubter Aufenthalt gemäß § 95 Abs. 1 Nr. 1, 2 und Abs. 2 Nr. 1b Aufenthaltsgesetz	1.210	30,7	0	0,0	0	1.210	0	0	0	0	0	1.210	100,0	1.175	923	252	1.173	99,8
4	726000	Straftaten gegen das Sprengstoff-, das Waffen- und das Kriegswaffenkontrollgesetz	35	0,9	0	0,0	0	35	0	0	0	0	1	31	88,6	30	27	3	4	13,3
64	726100	Straftaten gegen das Sprengstoffgesetz	4	0,1	0	0,0	0	4	0	0	0	0	0	4	100,0	4	4	0	0	0,0

	Schlüssel der Tat	Straftat	erfasste Fälle		davon Versuche		Tatortverteilung (nach Einwohnerzahl)					mit Schusswaffe		aufgeklärte Fälle		TV Gesamtanzahl	davon		nichtdeutsche TV	
			Anzahl	Anteil in %	Anzahl	Anteil in %	< 20.000	20.000 < 100.000	100.000 < 500.000	>= 500.000	unbekannt	ge-droht	ge-schos-sen	Anzahl	Anteil in %		männlich	weiblich	Anzahl	Anteil in %
	1	2	3	4	5	6	7	8	9	10	11	12	13	14	15	16	17	18	19	20
64	726200	Straftaten gegen das Waffengesetz	30	0,8	0	0,0	0	30	0	0	0	0	1	27	90,0	27	24	3	4	14,8
64	726300	Straftaten gegen das Kriegswaffenkontrollgesetz	1	0,0	0	0,0	0	1	0	0	0	0	0	0	0,0	0	0	0	0	0,0
64	730000	Rauschgiftdelikte -Betäubungsmittelgesetz- (soweit nicht bereits mit anderer Schlüsselzahl erfasst)	168	4,3	2	1,2	0	168	0	0	0	0	0	159	94,6	138	109	29	7	5,1
64	731000	Allgemeine Verstöße gemäß § 29 BtMG(soweit nicht unter 7340 pp. zu erfassen)	148	3,8	2	1,4	0	148	0	0	0	0	0	142	95,9	126	100	26	6	4,8
64	731100	Allgemeiner Verstoß mit Heroin (gemäß § 29 BtMG)	4	0,1	0	0,0	0	4	0	0	0	0	0	4	100,0	4	1	3	1	25,0
64	731300	Allgemeiner Verstoß mit LSD	2	0,1	0	0,0	0	2	0	0	0	0	0	2	100,0	2	1	1	0	0,0
64	731600	Allgemeiner Verstoß mit Amphetamin und seine Derivate in Pulver- oder flüssiger sowie in Tabletten- bzw. Kapselform (Ecstasy)	24	0,6	0	0,0	0	24	0	0	0	0	0	21	87,5	20	16	4	1	5,0
64	731700	Allgemeiner Verstoß mit Methamphetamin in Pulver-, kristalliner oder flüssiger sowie in Tabletten- bzw. Kapselform	37	0,9	1	2,7	0	37	0	0	0	0	0	35	94,6	32	22	10	0	0,0
64	731800	Allgemeiner Verstoß mit Cannabis und Zubereitungen	77	2,0	1	1,3	0	77	0	0	0	0	0	76	98,7	73	62	11	4	5,5
64	731900	Allgemeiner Verstoß mit sonstigen Betäubungsmitteln	4	0,1	0	0,0	0	4	0	0	0	0	0	4	100,0	5	3	2	0	0,0
64	732000	Unerlaubter Handel mit und Schmuggel von Rauschgiften gemäß § 29 BtMG	16	0,4	0	0,0	0	16	0	0	0	0	0	15	93,8	12	11	1	0	0,0
64	732600	Unerlaubter Handel mit und Schmuggel von Amphetamin und seine Derivate in Pulver- oder flüssiger sowie in Tabletten- bzw. Kapselform (Ecstasy)	5	0,1	0	0,0	0	5	0	0	0	0	0	4	80,0	4	4	0	0	0,0
64	732700	Unerlaubter Handel mit und Schmuggel von Methamphetamin in Pulver-, kristalliner oder flüssiger sowie in Tabletten- bzw. Kapselform	8	0,2	0	0,0	0	8	0	0	0	0	0	8	100,0	6	5	1	0	0,0
64	732800	Unerlaubter Handel mit und Schmuggel von Cannabis und Zubereitungen(§ 29 BtMG)	3	0,1	0	0,0	0	3	0	0	0	0	0	3	100,0	3	3	0	0	0,0
64	733000	Unerlaubte Einfuhr von Betäubungsmitteln gemäß § 30 Abs. 1 Nr. 4 BtMG (in nicht geringer Menge)	1	0,0	0	0,0	0	1	0	0	0	0	0	1	100,0	1	0	1	1	100,0
64	733800	Unerlaubte Einfuhr in nicht geringer Menge von Cannabis und Zubereitungen (gemäß § 30 Abs. 1 Nr. 4 BtMG)	1	0,0	0	0,0	0	1	0	0	0	0	0	1	100,0	1	0	1	1	100,0
64	734000	Sonstige Verstöße gegen das BtMG	3	0,1	0	0,0	0	3	0	0	0	0	0	1	33,3	2	1	1	0	0,0

	Schlüssel der Tat	Straftat	erfasste Fälle		davon Versuche		Tatortverteilung (nach Einwohnerzahl)					mit Schusswaffe		aufgeklärte Fälle		TV Gesamtanzahl	davon		nichtdeutsche TV	
			Anzahl	Anteil in %	Anzahl	Anteil in %	< 20.000	20.000 < 100.000	100.000 < 500.000	>= 500.000	unbekannt	gedroht	geschossen	Anzahl	Anteil in %		männlich	weiblich	Anzahl	Anteil in %
	1	2	3	4	5	6	7	8	9	10	11	12	13	14	15	16	17	18	19	20
64	734100	Unerlaubter Anbau von Betäubungsmitteln gemäß § 29 Abs. 1 Nr. 1 BtMG	2	0,1	0	0,0	0	2	0	0	0	0	0	0	0,0	0	0	0	0	0,0
64	734800	Unerlaubte(r) Handel, Herstellung, Abgabe und Besitz in nicht geringer Menge von Betäubungsmitteln gemäß § 29a Abs. 1 Nr. 2 BtMG	1	0,0	0	0,0	0	1	0	0	0	0	0	1	100,0	2	1	1	0	0,0
64	740000	Straftaten gegen strafrechtliche Nebengesetze auf dem Umwelt- und Verbraucherschutzsektor (neben Schlüssel 716000)	9	0,2	0	0,0	0	9	0	0	0	0	0	5	55,6	5	5	0	0	0,0
64	743000	Straftaten nach dem Bundesnaturschutz-, Tierschutz-, Bundesjagd- und PflanzenschutzG	9	0,2	0	0,0	0	9	0	0	0	0	0	5	55,6	5	5	0	0	0,0
4	890000	Straftaten insgesamt, jedoch ohne Verstöße gegen das Aufenthalts-, das Asyl- und das Freizügigkeitsgesetz/EU (Schlüssel 7250)	2.726	69,2	139	5,1	0	2.726	0	0	0	0	2	1.770	64,9	1.419	1.101	318	319	22,5
4	891000	Rauschgiftkriminalität	168	4,3	2	1,2	0	168	0	0	0	0	0	159	94,6	138	109	29	7	5,1
4	892000	Gewaltkriminalität	84	2,1	17	20,2	0	84	0	0	0	0	1	72	85,7	91	80	11	28	30,8
4	893000	Wirtschaftskriminalität	12	0,3	1	8,3	0	12	0	0	0	0	0	12	100,0	10	8	2	0	0,0
4	893100	bei Betrug	5	0,1	1	20,0	0	5	0	0	0	0	0	5	100,0	7	5	2	0	0,0
4	893200	Insolvenzstraftaten gemäß StGB und Nebenstrafrecht	2	0,1	0	0,0	0	2	0	0	0	0	0	2	100,0	3	2	1	0	0,0
4	893500	Wirtschaftskriminalität im Zusammenhang mit Arbeitsverhältnissen	4	0,1	0	0,0	0	4	0	0	0	0	0	4	100,0	1	1	0	0	0,0
4	894000	Sexueller Missbrauch von Kindern	17	0,4	0	0,0	0	17	0	0	0	0	0	15	88,2	13	13	0	1	7,7
4	897000	Computerkriminalität	82	2,1	2	2,4	0	82	0	0	0	0	0	25	30,5	23	19	4	1	4,3
4	898000	Straftaten insgesamt auf dem Umwelt- und Verbraucherschutzsektor	16	0,4	0	0,0	0	16	0	0	0	0	0	12	75,0	13	11	2	3	23,1
4	898100	Umweltstraftaten gemäß 29. Abschnitt des StGB	4	0,1	0	0,0	0	4	0	0	0	0	0	4	100,0	5	4	1	3	60,0
4	898300	Straftaten auf dem Umwelt- und Verbraucherschutzsektor gemäß strafrechtlicher Nebengesetze	12	0,3	0	0,0	0	12	0	0	0	0	0	8	66,7	8	7	1	0	0,0
4	899000	Straßenkriminalität	208	5,3	16	7,7	0	208	0	0	0	0	1	47	22,6	56	48	8	6	10,7

	Schlüssel der Tat	Straftat	erfasste Fälle		davon Versuche		Tatortverteilung (nach Einwohnerzahl)					mit Schusswaffe		aufgeklärte Fälle		TV Gesamt- anzahl	davon		nichtdeutsche TV	
			Anzahl	Anteil in %	Anzahl	Anteil in %	< 20.000	20.000 < 100.000	100.000 < 500.000	>= 500.000	un- be- kannt	ge- droht	ge- schos- sen	Anzahl	Anteil in %		männ- lich	weib- lich	Anzahl	Anteil in %
	1	2	3	4	5	6	7	8	9	10	11	12	13	14	15	16	17	18	19	20
4	899200	Straßendiebstahl	77	2,0	10	13,0	0	77	0	0	0	0	0	17	22,1	20	18	2	0	0,0
4	899500	Sachbeschädigung durch Graffiti insgesamt	58	1,5	0	0,0	0	58	0	0	0	0	0	3	5,2	6	6	0	1	16,7

Liste:

Beschreibung:

Auswertebereich:

Auswertezeitraum:

Filter:

Details:

B-001; Nullwerte=aus

Grundtabelle - keine Einschränkung - Auflistung nach Delikten - nur Obergruppen - Sonstige - Fall u. TV

Tatortgemeinde; Hierarchie=an - Weimar

Januar 2015 - Dezember 2015

keine Einschränkung

Schlüssel der Tat	Straftat	erfasste Fälle		davon Versuche		Tatortverteilung (nach Einwohnerzahl)					mit Schusswaffe		aufgeklärte Fälle		TV Gesamt- anzahl	davon		nichtdeutsche TV			
		Anzahl	Anteil in %	Anzahl	Anteil in %	< 20.000	20.000 < 100.000	100.000 < 500.000	>= 500.000	un- be- kannt	ge- droht	ge- schos- sen	Anzahl	Anteil in %		männ- lich	weib- lich	Anzahl	Anteil in %		
1	2	3	4	5	6	7	8	9	10	11	12	13	14	15	16	17	18	19	20		
64	-----	Straftaten insgesamt	6.247	100,0	256	4,1	0	6.247	0	0	0	0	1	0	3.518	56,3	2.599	1.872	727	343	13,2
4	000000	Straftaten gegen das Leben	1	0,0	0	0,0	0	1	0	0	0	0	0	0	1	100,0	1	1	0	0	0,0
4	020000	Totschlag und Tötung auf Verlangen §§ 212, 213, 216 StGB	1	0,0	0	0,0	0	1	0	0	0	0	0	0	1	100,0	1	1	0	0	0,0
4	100000	Straftaten gegen die sexuelle Selbstbestimmung	33	0,5	0	0,0	0	33	0	0	0	0	1	0	28	84,8	28	28	0	2	7,1
4	110000	Straftaten gegen die sexuelle Selbstbestimmung unter Gewaltanwendung oder Ausnutzen eines Abhängigkeitsverhältnisses §§ 174, 174a, 174b, 174c, 177, 178 StGB	11	0,2	0	0,0	0	11	0	0	0	0	1	0	8	72,7	9	9	0	1	11,1
4	111000	Vergewaltigung und sexuelle Nötigung §§ 177 Abs. 2, 3 und 4, 178 StGB	3	0,0	0	0,0	0	3	0	0	0	0	1	0	2	66,7	3	3	0	0	0,0
64	111300	Vergewaltigung/sexuelle Nötigung durch Gruppen gemäß § 177 Abs. 2 Nr. 2 StGB	1	0,0	0	0,0	0	1	0	0	0	0	1	0	1	100,0	2	2	0	0	0,0
64	111400	Sonstige Straftaten gemäß § 177 Abs. 2 Nr. 1, Abs. 3 und 4 StGB	2	0,0	0	0,0	0	2	0	0	0	0	0	0	1	50,0	1	1	0	0	0,0
64	112000	Sonstige sexuelle Nötigung gemäß § 177 Abs. 1 und Abs. 5 StGB	7	0,1	0	0,0	0	7	0	0	0	0	0	0	5	71,4	5	5	0	1	20,0
4	113000	Sexueller Missbrauch von Schutzbefohlenen pp., unter Ausnutzung einer Amtsstellung oder eines Vertrauensverhältnisses §§ 174, 174a-c StGB	1	0,0	0	0,0	0	1	0	0	0	0	0	0	1	100,0	1	1	0	0	0,0
4	130000	Sexueller Missbrauch §§ 176, 176a, 176b, 179, 182, 183, 183a StGB	15	0,2	0	0,0	0	15	0	0	0	0	0	0	14	93,3	13	13	0	1	7,7
4	131000	Sexueller Missbrauch von Kindern §§ 176, 176a, 176b StGB	11	0,2	0	0,0	0	11	0	0	0	0	0	0	11	100,0	10	10	0	0	0,0
64	131100	Sexuelle Handlungen gemäß § 176 Abs. 1 und 2 StGB	5	0,1	0	0,0	0	5	0	0	0	0	0	0	5	100,0	5	5	0	0	0,0
64	131700	Sonstiger schwerer sexueller Missbrauch von Kindern gemäß § 176a StGB	6	0,1	0	0,0	0	6	0	0	0	0	0	0	6	100,0	5	5	0	0	0,0
4	132000	Exhibitionistische Handlungen und Erregung öffentlichen Ärgernisses §§ 183, 183a StGB	2	0,0	0	0,0	0	2	0	0	0	0	0	0	1	50,0	1	1	0	0	0,0
64	133000	Sexueller Missbrauch von Jugendlichen gemäß § 182 StGB	1	0,0	0	0,0	0	1	0	0	0	0	0	0	1	100,0	1	1	0	0	0,0

	Schlüssel der Tat	Straftat	erfasste Fälle		davon Versuche		Tatortverteilung (nach Einwohnerzahl)					mit Schusswaffe		aufgeklärte Fälle		TV Gesamtanzahl	davon		nichtdeutsche TV	
			Anzahl	Anteil in %	Anzahl	Anteil in %	< 20.000	20.000 < 100.000	100.000 < 500.000	>= 500.000	unbekannt	ge-droht	ge-schos-sen	Anzahl	Anteil in %		männlich	weiblich	Anzahl	Anteil in %
	1	2	3	4	5	6	7	8	9	10	11	12	13	14	15	16	17	18	19	20
64	134000	Sexueller Missbrauch Widerstandsunfähiger gemäß § 179 StGB	1	0,0	0	0,0	0	1	0	0	0	0	0	1	100,0	1	1	0	1	100,0
4	140000	Ausnutzen sexueller Neigung gemäß §§ 180, 180a, 181a, 184, 184a, 184b, 184c, 184d, 184e, 184f, 184g StGB	7	0,1	0	0,0	0	7	0	0	0	0	0	6	85,7	6	6	0	0	0,0
4	143000	Verbreitung pornographischer Schriften (Erzeugnisse) gemäß §§ 184, 184a, 184b, 184c, 184d, 184e StGB	7	0,1	0	0,0	0	7	0	0	0	0	0	6	85,7	6	6	0	0	0,0
64	143100	Verbreitung pornographischer Schriften (Erzeugnisse) an Personen unter 18 Jahren gemäß § 184 Abs. 1 Nr. 1, 2, 5 StGB	1	0,0	0	0,0	0	1	0	0	0	0	0	0	0,0	0	0	0	0	0,0
64	143300	Besitz/Verschaffung von Kinderpornographie gemäß § 184b Abs. 2 und 4 StGB	4	0,1	0	0,0	0	4	0	0	0	0	0	4	100,0	4	4	0	0	0,0
64	143400	Verbreitung von Kinderpornographie gemäß § 184b Abs. 1 StGB	1	0,0	0	0,0	0	1	0	0	0	0	0	1	100,0	1	1	0	0	0,0
64	143700	Verbreitung von Jugendpornographie gemäß § 184c Abs. 1 StGB	1	0,0	0	0,0	0	1	0	0	0	0	0	1	100,0	1	1	0	0	0,0
4	200000	Rohheitsdelikte und Straftaten gegen die persönliche Freiheit	801	12,8	38	4,7	0	801	0	0	0	0	0	718	89,6	641	507	134	67	10,5
4	210000	Raub, räuberische Erpressung und räuberischer Angriff auf Kraftfahrer §§ 249-252, 255, 316a StGB	19	0,3	2	10,5	0	19	0	0	0	0	0	12	63,2	18	18	0	4	22,2
4	217000	Sonstige Raubüberfälle auf Straßen, Wegen oder Plätzen	1	0,0	0	0,0	0	1	0	0	0	0	0	1	100,0	5	5	0	0	0,0
4	220000	Körperverletzung §§ 223-227, 229, 231 StGB	561	9,0	34	6,1	0	561	0	0	0	0	0	503	89,7	469	373	96	49	10,4
4	222000	Gefährliche und schwere Körperverletzung, Verstümmelung weiblicher Genitalien §§ 224, 226, 231 StGB	120	1,9	16	13,3	0	120	0	0	0	0	0	97	80,8	117	95	22	4	3,4
4	222100	Gefährliche und schwere Körperverletzung auf Straßen, Wegen oder Plätzen	55	0,9	8	14,5	0	55	0	0	0	0	0	37	67,3	53	46	7	2	3,8
4	223000	Misshandlung von Schutzbefohlenen § 225 StGB	4	0,1	0	0,0	0	4	0	0	0	0	0	4	100,0	3	1	2	1	33,3
64	223100	Misshandlung von Kindern	3	0,0	0	0,0	0	3	0	0	0	0	0	3	100,0	2	1	1	1	50,0
64	224000	Vorsätzliche einfache Körperverletzung gemäß § 223 StGB	406	6,5	18	4,4	0	406	0	0	0	0	0	376	92,6	353	285	68	45	12,7
64	225000	Fahrlässige Körperverletzung gemäß § 229 StGB	31	0,5	0	0,0	0	31	0	0	0	0	0	26	83,9	27	16	11	0	0,0

	Schlüssel der Tat	Straftat	erfasste Fälle		davon Versuche		Tatortverteilung (nach Einwohnerzahl)					mit Schusswaffe		aufgeklärte Fälle		TV Gesamtanzahl	davon		nichtdeutsche TV	
			Anzahl	Anteil in %	Anzahl	Anteil in %	< 20.000	20.000 < 100.000	100.000 < 500.000	>= 500.000	unbekannt	gedroht	geschossen	Anzahl	Anteil in %		männlich	weiblich	Anzahl	Anteil in %
	1	2	3	4	5	6	7	8	9	10	11	12	13	14	15	16	17	18	19	20
4	230000	Straftaten gegen die persönliche Freiheit gemäß §§ 232-233a, 234, 235, 236, 237, 238-239b, 240, 241, 316c StGB davon	221	3,5	2	0,9	0	221	0	0	0	0	0	203	91,9	196	152	44	17	8,7
4	231000	Menschenraub, Entziehung Minderjähriger, Kinderhandel §§ 234, 235, 236 StGB	1	0,0	0	0,0	0	1	0	0	0	0	0	1	100,0	1	0	1	1	100,0
64	231200	Entziehung Minderjähriger gemäß § 235 StGB	1	0,0	0	0,0	0	1	0	0	0	0	0	1	100,0	1	0	1	1	100,0
4	232000	Zwangsheirat, Nachstellung (Stalking), Freiheitsberaubung, Nötigung, Bedrohung §§ 237, 238, 239, 240, 241 StGB davon:	220	3,5	2	0,9	0	220	0	0	0	0	0	202	91,8	195	152	43	16	8,2
64	232100	Freiheitsberaubung gemäß § 239 StGB	5	0,1	0	0,0	0	5	0	0	0	0	0	5	100,0	10	7	3	1	10,0
4	232200	Nötigung § 240 StGB	60	1,0	2	3,3	0	60	0	0	0	0	0	54	90,0	58	49	9	6	10,3
64	232300	Bedrohung gemäß § 241 StGB	111	1,8	0	0,0	0	111	0	0	0	0	0	106	95,5	99	75	24	9	9,1
4	232400	Nachstellung (Stalking) gemäß § 238 StGB	44	0,7	0	0,0	0	44	0	0	0	0	0	37	84,1	35	28	7	0	0,0
4	3***00	Diebstahl ohne erschwerende Umstände §§ 242, 247, 248a-c StGB	1.310	21,0	16	1,2	0	1.310	0	0	0	0	0	548	41,8	499	338	161	74	14,8
4	3**100	Diebstahl ohne erschwerende Umstände von Kraftwagen einschl. unbefugter Ingebrauchnahme	4	0,1	0	0,0	0	4	0	0	0	0	0	4	100,0	6	6	0	0	0,0
4	3**200	Diebstahl ohne erschwerende Umstände von Mopeds und Kraffrädern einschl. unbefugter Ingebrauchnahme	10	0,2	1	10,0	0	10	0	0	0	0	0	2	20,0	2	2	0	0	0,0
4	3**300	Diebstahl ohne erschwerende Umstände von Fahrrädern einschl. unbefugter Ingebrauchnahme	122	2,0	0	0,0	0	122	0	0	0	0	0	19	15,6	16	15	1	3	18,8
4	3**500	Diebstahl ohne erschwerende Umstände von unbaren Zahlungsmitteln	14	0,2	0	0,0	0	14	0	0	0	0	0	3	21,4	3	2	1	0	0,0
4	3**800	Diebstahl ohne erschwerende Umstände von Antiquitäten, Kunst- und sakralen Gegenständen	2	0,0	0	0,0	0	2	0	0	0	0	0	0	0,0	0	0	0	0	0,0
4	300000	Sonstiger einfacher Diebstahl §§ 242, 247, 248a-c StGB	533	8,5	8	1,5	0	533	0	0	0	0	0	123	23,1	128	81	47	15	11,7
4	300100	Einfacher Diebstahl von Kraftwagen einschl. unbefugter Ingebrauchnahme	4	0,1	0	0,0	0	4	0	0	0	0	0	4	100,0	6	6	0	0	0,0
4	300200	Einfacher Diebstahl von Mopeds und Kraffrädern einschl. unbefugter Ingebrauchnahme	10	0,2	1	10,0	0	10	0	0	0	0	0	2	20,0	2	2	0	0	0,0

	Schlüssel der Tat	Straftat	erfasste Fälle		davon Versuche		Tatortverteilung (nach Einwohnerzahl)					mit Schusswaffe		aufgeklärte Fälle		TV Gesamtanzahl	davon		nichtdeutsche TV	
			Anzahl	Anteil in %	Anzahl	Anteil in %	< 20.000	20.000 < 100.000	100.000 < 500.000	>= 500.000	unbekannt	gedroht	geschossen	Anzahl	Anteil in %		männlich	weiblich	Anzahl	Anteil in %
	1	2	3	4	5	6	7	8	9	10	11	12	13	14	15	16	17	18	19	20
4	300300	Einfacher Diebstahl von Fahrrädern einschl. unbefugter Ingebrauchnahme	114	1,8	0	0,0	0	114	0	0	0	0	0	17	14,9	14	13	1	3	21,4
4	310*00	Diebstahl ohne erschwerende Umstände in/aus Dienst-, Büro-, Fabrikations-, Werkstatt- und Lagerräumen	25	0,4	1	4,0	0	25	0	0	0	0	0	9	36,0	12	8	4	0	0,0
4	315*00	Diebstahl ohne erschwerende Umstände in/aus Gaststätten, Kantinen, Hotels und Pensionen	16	0,3	0	0,0	0	16	0	0	0	0	0	3	18,8	3	3	0	0	0,0
4	325*00	Diebstahl ohne erschwerende Umstände in/aus Kiosken, Warenhäusern, Verkaufsräumen, Selbstbedienungsläden, Schaufenstern, Schaukästen und Vitrinen	390	6,2	4	1,0	0	390	0	0	0	0	0	357	91,5	333	226	107	57	17,1
4	326*00	Ladendiebstahl ohne erschwerende Umstände	374	6,0	4	1,1	0	374	0	0	0	0	0	347	92,8	321	218	103	56	17,4
4	335*00	Diebstahl ohne erschwerende Umstände in/aus Wohnungen	33	0,5	2	6,1	0	33	0	0	0	0	0	13	39,4	13	8	5	0	0,0
4	340*00	Diebstahl ohne erschwerende Umstände in/aus Boden-/Kellerräumen, Waschküchen	17	0,3	0	0,0	0	17	0	0	0	0	0	1	5,9	1	1	0	0	0,0
4	345*00	Diebstahl ohne erschwerende Umstände in/aus überwiegend unbezogenen Neu- und Rohbauten, Baubuden und Baustellen	10	0,2	0	0,0	0	10	0	0	0	0	0	4	40,0	3	3	0	0	0,0
4	350*00	Diebstahl ohne erschwerende Umstände an/aus Kraftfahrzeugen	121	1,9	0	0,0	0	121	0	0	0	0	0	12	9,9	12	11	1	1	8,3
4	4***00	Diebstahl unter erschwerenden Umständen §§ 243-244a StGB	879	14,1	125	14,2	0	879	0	0	0	0	0	123	14,0	109	92	17	43	39,4
4	4**100	Diebstahl unter erschwerenden Umständen von Kraftwagen	37	0,6	5	13,5	0	37	0	0	0	0	0	16	43,2	16	15	1	15	93,8
4	4**200	Diebstahl unter erschwerenden Umständen von Mopeds und Kraftködern	15	0,2	2	13,3	0	15	0	0	0	0	0	4	26,7	3	3	0	0	0,0
4	4**300	Diebstahl unter erschwerenden Umständen von Fahrrädern	234	3,7	3	1,3	0	234	0	0	0	0	0	14	6,0	13	9	4	0	0,0
4	4**500	Diebstahl unter erschwerenden Umständen von unbaren Zahlungsmitteln	3	0,0	0	0,0	0	3	0	0	0	0	0	0	0,0	0	0	0	0	0,0
4	4**700	Diebstahl unter erschwerenden Umständen von/aus Automaten	9	0,1	0	0,0	0	9	0	0	0	0	0	1	11,1	1	1	0	0	0,0
4	4**800	Diebstahl unter erschwerenden Umständen von Antiquitäten, Kunst- und sakralen Gegenständen	2	0,0	1	50,0	0	2	0	0	0	0	0	1	50,0	2	2	0	0	0,0
4	400000	Sonstiger schwerer Diebstahl §§ 243 - 244a StGB	172	2,8	28	16,3	0	172	0	0	0	0	0	32	18,6	33	26	7	14	42,4

	Schlüssel der Tat	Straftat	erfasste Fälle		davon Versuche		Tatortverteilung (nach Einwohnerzahl)					mit Schusswaffe		aufgeklärte Fälle		TV Gesamtanzahl	davon		nichtdeutsche TV	
			Anzahl	Anteil in %	Anzahl	Anteil in %	< 20.000	20.000 < 100.000	100.000 < 500.000	>= 500.000	unbekannt	ge-droht	ge-schos-sen	Anzahl	Anteil in %		männlich	weiblich	Anzahl	Anteil in %
	1	2	3	4	5	6	7	8	9	10	11	12	13	14	15	16	17	18	19	20
64	400081	Schwerer Diebstahl in/aus Wochenend- und Gartenhaus	40	0,6	5	12,5	0	40	0	0	0	0	0	5	12,5	6	5	1	0	0,0
64	400086	Schwerer Diebstahl in/aus einer Kirche	4	0,1	1	25,0	0	4	0	0	0	0	0	3	75,0	5	5	0	1	20,0
64	400096	Schwerer Diebstahl von Buntmetall	3	0,0	0	0,0	0	3	0	0	0	0	0	2	66,7	5	4	1	4	80,0
4	400100	Schwerer Diebstahl von Kraftwagen	31	0,5	5	16,1	0	31	0	0	0	0	0	11	35,5	13	12	1	12	92,3
4	400200	Schwerer Diebstahl von Mopeds und Krafträdern	15	0,2	2	13,3	0	15	0	0	0	0	0	4	26,7	3	3	0	0	0,0
4	400300	Schwerer Diebstahl von Fahrrädern	186	3,0	3	1,6	0	186	0	0	0	0	0	10	5,4	12	9	3	0	0,0
4	400700	Schwerer Diebstahl von/aus Automaten	9	0,1	0	0,0	0	9	0	0	0	0	0	1	11,1	1	1	0	0	0,0
4	400800	Schwerer Diebstahl von Antiquitäten, Kunst- und sakralen Gegenständen	2	0,0	1	50,0	0	2	0	0	0	0	0	1	50,0	2	2	0	0	0,0
4	405*00	Diebstahl unter erschwerenden Umständen in/aus Banken, Sparkassen, Postfilialen und -agenturen und dgl.	1	0,0	0	0,0	0	1	0	0	0	0	0	1	100,0	3	3	0	3	100,0
4	405000	Schwerer Diebstahl in/aus Banken, Sparkassen, Postfilialen und -agenturen	1	0,0	0	0,0	0	1	0	0	0	0	0	1	100,0	3	3	0	3	100,0
4	410*00	Diebstahl unter erschwerenden Umständen in/aus Dienst-, Büro-, Fabrikations-, Werkstatt- und Lagerräumen	52	0,8	12	23,1	0	52	0	0	0	0	0	12	23,1	17	16	1	11	64,7
4	410000	Schwerer Diebstahl in/aus Dienst-, Büro-, Fabrikations-, Werkstatt- und Lagerräumen	43	0,7	12	27,9	0	43	0	0	0	0	0	7	16,3	14	13	1	8	57,1
4	410100	Bes. schw. Fall des Diebstahls in/aus Dienst-, Büro-, Fabrikations-, Werkstatt- und Lagerräumen von Kraftwagen	6	0,1	0	0,0	0	6	0	0	0	0	0	5	83,3	3	3	0	3	100,0
4	410300	Bes. schw. Fall des Diebstahls in/aus Dienst-, Büro-, Fabrikations-, Werkstatt- und Lagerräumen von Fahrrädern	3	0,0	0	0,0	0	3	0	0	0	0	0	0	0,0	0	0	0	0	0,0
4	415*00	Diebstahl unter erschwerenden Umständen in/aus Gaststätten, Kantinen, Hotels und Pensionen	11	0,2	3	27,3	0	11	0	0	0	0	0	1	9,1	1	1	0	0	0,0
4	415000	Bes. schw. Fall des Diebstahls in/aus Gaststätten, Kantinen, Hotels und Pensionen	11	0,2	3	27,3	0	11	0	0	0	0	0	1	9,1	1	1	0	0	0,0

	Schlüssel der Tat	Straftat	erfasste Fälle		davon Versuche		Tatortverteilung (nach Einwohnerzahl)					mit Schusswaffe		aufgeklärte Fälle		TV Gesamtanzahl	davon		nichtdeutsche TV	
			Anzahl	Anteil in %	Anzahl	Anteil in %	< 20.000	20.000 < 100.000	100.000 < 500.000	>= 500.000	unbekannt	ge-droht	ge-schos-sen	Anzahl	Anteil in %		männlich	weiblich	Anzahl	Anteil in %
	1	2	3	4	5	6	7	8	9	10	11	12	13	14	15	16	17	18	19	20
4	425*00	Schwerer Diebstahl in/aus Kiosken, Warenhäusern, Verkaufsräumen, Selbstbedienungsläden, Schaufenstern, Schaukästen und Vitrinen	14	0,2	5	35,7	0	14	0	0	0	0	0	2	14,3	6	6	0	3	50,0
4	425000	Besonders schwerer Fall des Diebstahls in/aus Kiosken, Warenhäusern, Verkaufsräumen, Selbstbedienungsläden	12	0,2	4	33,3	0	12	0	0	0	0	0	2	16,7	6	6	0	3	50,0
4	426*00	Besonders schwerer Fall des Ladendiebstahls	2	0,0	1	50,0	0	2	0	0	0	0	0	0	0,0	0	0	0	0	0,0
4	426000	Besonders schwerer Fall des Ladendiebstahls	2	0,0	1	50,0	0	2	0	0	0	0	0	0	0,0	0	0	0	0	0,0
4	435*00	Wohnungseinbruchdiebstahl § 244 Abs. 1 Nr. 3 StGB	58	0,9	24	41,4	0	58	0	0	0	0	0	16	27,6	26	22	4	7	26,9
4	436*00	Tageswohnungseinbruch	25	0,4	11	44,0	0	25	0	0	0	0	0	6	24,0	13	12	1	6	46,2
4	440*00	Besonders schwerer Fall des Diebstahls in/aus Boden-, Kellerräumen, Waschküchen	228	3,6	31	13,6	0	228	0	0	0	0	0	26	11,4	9	8	1	0	0,0
4	440000	Besonders schwerer Fall des Diebstahls in/aus Boden-, Kellerräumen, Waschküchen	183	2,9	31	16,9	0	183	0	0	0	0	0	22	12,0	5	5	0	0	0,0
4	440300	Bes. schw. Fall des Diebstahls in/aus Boden-, Kellerräumen, Waschküchen von Fahrrädern	45	0,7	0	0,0	0	45	0	0	0	0	0	4	8,9	4	3	1	0	0,0
4	445*00	Besonders schwerer Fall des Diebstahls in/aus überwiegend unbezogenen Neu- und Rohbauten, Baubuden und Baustellen	12	0,2	1	8,3	0	12	0	0	0	0	0	0	0,0	0	0	0	0	0,0
4	445000	Besonders schwerer Fall des Diebstahls in/aus überwiegend unbezogenen Neu- und Rohbauten, Baubuden und Baustellen	10	0,2	1	10,0	0	10	0	0	0	0	0	0	0,0	0	0	0	0	0,0
4	445500	Besonders schwerer Fall des Diebstahls in/aus überwiegend unbezogenen Neu- und Rohbauten, Baubuden und Baustellen von unbaren Zahlungsmitteln	2	0,0	0	0,0	0	2	0	0	0	0	0	0	0,0	0	0	0	0	0,0
4	450*00	Besonders schwerer Fall des Diebstahls an/aus Kraftfahrzeugen	88	1,4	10	11,4	0	88	0	0	0	0	0	6	6,8	6	5	1	0	0,0
4	450000	Besonders schwerer Fall des Diebstahls an/aus Kraftfahrzeugen von sonstigem Gut	88	1,4	10	11,4	0	88	0	0	0	0	0	6	6,8	6	5	1	0	0,0
4	****00	Diebstahl insgesamt	2.189	35,0	141	6,4	0	2.189	0	0	0	0	0	671	30,7	584	409	175	114	19,5
4	***100	Diebstahl insgesamt von Kraftwagen einschl. unbefugter Ingebrauchnahme	41	0,7	5	12,2	0	41	0	0	0	0	0	20	48,8	22	21	1	15	68,2

	Schlüssel der Tat	Straftat	erfasste Fälle		davon Versuche		Tatortverteilung (nach Einwohnerzahl)					mit Schusswaffe		aufgeklärte Fälle		TV Gesamtanzahl	davon		nichtdeutsche TV	
			Anzahl	Anteil in %	Anzahl	Anteil in %	< 20.000	20.000 < 100.000	100.000 < 500.000	>= 500.000	unbekannt	ge-droht	ge-schos-sen	Anzahl	Anteil in %		männlich	weiblich	Anzahl	Anteil in %
	1	2	3	4	5	6	7	8	9	10	11	12	13	14	15	16	17	18	19	20
4	***200	Diebstahl insgesamt von Mopeds und Krafträdern einschl. unbefugter Ingebrauchnahme	25	0,4	3	12,0	0	25	0	0	0	0	0	6	24,0	4	4	0	0	0,0
4	***300	Diebstahl insgesamt von Fahrrädern einschl. unbefugter Ingebrauchnahme	356	5,7	3	0,8	0	356	0	0	0	0	0	33	9,3	27	22	5	3	11,1
4	***500	Diebstahl insgesamt von unbaren Zahlungsmitteln	17	0,3	0	0,0	0	17	0	0	0	0	0	3	17,6	3	2	1	0	0,0
4	***700	Diebstahl insgesamt von/aus Automaten	9	0,1	0	0,0	0	9	0	0	0	0	0	1	11,1	1	1	0	0	0,0
4	***800	Diebstahl insgesamt von Antiquitäten, Kunst- und sakralen Gegenständen	4	0,1	1	25,0	0	4	0	0	0	0	0	1	25,0	2	2	0	0	0,0
4	*00081	Diebstahl insgesamt in/aus Wochenend- und Gartenhaus	41	0,7	5	12,2	0	41	0	0	0	0	0	5	12,2	6	5	1	0	0,0
4	*00086	Diebstahl insgesamt in/aus einer Kirche	5	0,1	1	20,0	0	5	0	0	0	0	0	3	60,0	5	5	0	1	20,0
4	*00096	Diebstahl insgesamt von Buntmetall	8	0,1	0	0,0	0	8	0	0	0	0	0	5	62,5	8	7	1	4	50,0
4	*05*00	Diebstahl insgesamt in/aus Banken, Sparkassen, Postfilialen und -agenturen und dgl.	1	0,0	0	0,0	0	1	0	0	0	0	0	1	100,0	3	3	0	3	100,0
4	*10*00	Diebstahl insgesamt in/aus Dienst-, Büro-, Fabrikations-, Werkstatt- und Lagerräumen	77	1,2	13	16,9	0	77	0	0	0	0	0	21	27,3	29	24	5	11	37,9
4	*15*00	Diebstahl insgesamt in/aus Gaststätten, Kantinen, Hotels und Pensionen	27	0,4	3	11,1	0	27	0	0	0	0	0	4	14,8	3	3	0	0	0,0
4	*25*00	Diebstahl gesamt in/aus Kiosken, Warenhäusern, Verkaufsräumen, Selbstbedienungsläden, Schaufenstern, Schaukästen und Vitrinen	404	6,5	9	2,2	0	404	0	0	0	0	0	359	88,9	339	232	107	60	17,7
4	*26*00	Diebstahl insgesamt Ladendiebstahl	376	6,0	5	1,3	0	376	0	0	0	0	0	347	92,3	321	218	103	56	17,4
4	*35*00	Diebstahl insgesamt in/aus Wohnungen	91	1,5	26	28,6	0	91	0	0	0	0	0	29	31,9	39	30	9	7	17,9
4	*40*00	Diebstahl insgesamt in/aus Boden-, Kellerräumen und Waschküchen	245	3,9	31	12,7	0	245	0	0	0	0	0	27	11,0	10	9	1	0	0,0
4	*45*00	Diebstahl insgesamt in/aus überwiegend unbezogenen Neu- und Rohbauten, Neubuden und Baustellen	22	0,4	1	4,5	0	22	0	0	0	0	0	4	18,2	3	3	0	0	0,0
4	*50*00	Diebstahl insgesamt an/aus Kraftfahrzeugen	209	3,3	10	4,8	0	209	0	0	0	0	0	18	8,6	18	16	2	1	5,6

	Schlüssel der Tat	Straftat	erfasste Fälle		davon Versuche		Tatortverteilung (nach Einwohnerzahl)					mit Schusswaffe		aufgeklärte Fälle		TV Gesamtanzahl	davon		nichtdeutsche TV	
			Anzahl	Anteil in %	Anzahl	Anteil in %	< 20.000	20.000 < 100.000	100.000 < 500.000	>= 500.000	unbekannt	ge-droht	ge-schos-sen	Anzahl	Anteil in %		männlich	weiblich	Anzahl	Anteil in %
	1	2	3	4	5	6	7	8	9	10	11	12	13	14	15	16	17	18	19	20
4	*90*00	Diebstahl insgesamt Taschendiebstahl	25	0,4	0	0,0	0	25	0	0	0	0	0	2	8,0	2	1	1	0	0,0
4	500000	Vermögens- und Fälschungsdelikte	1.157	18,5	57	4,9	0	1.157	0	0	0	0	0	875	75,6	745	475	270	129	17,3
4	510000	Betrug §§ 263, 263a, 264, 264a, 265, 265a, 265b StGB	853	13,7	57	6,7	0	853	0	0	0	0	0	737	86,4	625	400	225	123	19,7
4	511000	Waren- und Warenkreditbetrug	136	2,2	2	1,5	0	136	0	0	0	0	0	115	84,6	100	70	30	10	10,0
64	511100	Betrügerisches Erlangen von Kfz	1	0,0	0	0,0	0	1	0	0	0	0	0	1	100,0	1	1	0	0	0,0
4	511200	Sonstiger Warenkreditbetrug	64	1,0	1	1,6	0	64	0	0	0	0	0	50	78,1	57	38	19	5	8,8
64	511300	Warenbetrug	71	1,1	1	1,4	0	71	0	0	0	0	0	64	90,1	47	34	13	5	10,6
4	513000	Beteiligungs- und Kapitalanlagebetrug	9	0,1	0	0,0	0	9	0	0	0	0	0	8	88,9	1	1	0	0	0,0
64	513100	Prospektbetrug (Kapitalanlagebetrug) § 264a StGB	1	0,0	0	0,0	0	1	0	0	0	0	0	0	0,0	0	0	0	0	0,0
64	513200	Anlagebetrug gemäß § 263 StGB	8	0,1	0	0,0	0	8	0	0	0	0	0	8	100,0	1	1	0	0	0,0
4	514000	Geldkreditbetrug	2	0,0	1	50,0	0	2	0	0	0	0	0	2	100,0	2	2	0	0	0,0
64	514300	Krediterlangungsbetrug § 263 StGB	2	0,0	1	50,0	0	2	0	0	0	0	0	2	100,0	2	2	0	0	0,0
4	515000	Erschleichen von Leistungen § 265a StGB	350	5,6	0	0,0	0	350	0	0	0	0	0	345	98,6	321	188	133	73	22,7
4	516000	Betrug mittels rechtswidrig erlangter unbarer Zahlungsmittel	49	0,8	4	8,2	0	49	0	0	0	0	0	21	42,9	16	12	4	3	18,8
64	516200	Betrug mittels rechtswidrig erlangter Zahlungskarten ohne PIN (Lastschriftverfahren)	10	0,2	0	0,0	0	10	0	0	0	0	0	4	40,0	3	2	1	1	33,3
64	516300	Betrug mittels rechtswidrig erlangter Debitkarten mit PIN	14	0,2	1	7,1	0	14	0	0	0	0	0	3	21,4	3	3	0	1	33,3
64	516400	Betrug mittels rechtswidrig erlangter Kreditkarten	9	0,1	2	22,2	0	9	0	0	0	0	0	3	33,3	3	2	1	1	33,3

	Schlüssel der Tat	Straftat	erfasste Fälle		davon Versuche		Tatortverteilung (nach Einwohnerzahl)					mit Schusswaffe		aufgeklärte Fälle		TV Gesamtanzahl	davon		nichtdeutsche TV	
			Anzahl	Anteil in %	Anzahl	Anteil in %	< 20.000	20.000 < 100.000	100.000 < 500.000	>= 500.000	unbekannt	ge-droht	ge-schos-sen	Anzahl	Anteil in %		männlich	weiblich	Anzahl	Anteil in %
	1	2	3	4	5	6	7	8	9	10	11	12	13	14	15	16	17	18	19	20
64	516500	Betrug mittels rechtswidrig erlangter Daten von Zahlungskarten	11	0,2	1	9,1	0	11	0	0	0	0	0	9	81,8	6	5	1	1	16,7
64	516900	Betrug mittels rechtswidrig erlangter sonstiger unbarer Zahlungsmittel	5	0,1	0	0,0	0	5	0	0	0	0	0	2	40,0	3	2	1	0	0,0
4	517000	Sonstiger Betrug	307	4,9	50	16,3	0	307	0	0	0	0	0	246	80,1	214	147	67	40	18,7
64	517100	Leistungsbetrug	4	0,1	1	25,0	0	4	0	0	0	0	0	4	100,0	5	1	4	0	0,0
64	517400	Betrug z.N.v. Versicherungen und Versicherungsmisbrauch §§ 263, 265 StGB	1	0,0	0	0,0	0	1	0	0	0	0	0	1	100,0	1	1	0	0	0,0
64	517500	Computerbetrug (soweit nicht unter den Schlüssel 5163 bzw. 5179 zu erfassen) gemäß § 263a StGB	12	0,2	2	16,7	0	12	0	0	0	0	0	7	58,3	7	6	1	1	14,3
64	517600	Provisionsbetrug	4	0,1	1	25,0	0	4	0	0	0	0	0	4	100,0	7	6	1	0	0,0
64	517700	Betrug z.N.v. Sozialversicherungen und Sozialversicherungsträgern	22	0,4	0	0,0	0	22	0	0	0	0	0	22	100,0	22	9	13	1	4,5
64	517800	(Sonstiger) Sozialleistungsbetrug soweit nicht unter Schl. 5177 zu erfassen	1	0,0	0	0,0	0	1	0	0	0	0	0	1	100,0	1	0	1	0	0,0
64	518100	Abrechnungsbetrug	3	0,0	0	0,0	0	3	0	0	0	0	0	2	66,7	2	1	1	0	0,0
64	518200	Einmietbetrug	15	0,2	1	6,7	0	15	0	0	0	0	0	15	100,0	17	10	7	3	17,6
4	518300	Kontoeröffnungs- und Überweisungsbetrug	4	0,1	2	50,0	0	4	0	0	0	0	0	1	25,0	1	0	1	0	0,0
64	518400	Zechbetrug	2	0,0	0	0,0	0	2	0	0	0	0	0	2	100,0	2	2	0	0	0,0
64	518800	Kreditvermittlungsbetrug § 263 StGB	1	0,0	0	0,0	0	1	0	0	0	0	0	1	100,0	1	1	0	0	0,0
64	518900	Sonstige weitere Betrugsarten	238	3,8	43	18,1	0	238	0	0	0	0	0	186	78,2	161	117	44	36	22,4
4	520000	Veruntreuungen §§ 266, 266a, 266b StGB	15	0,2	0	0,0	0	15	0	0	0	0	0	14	93,3	11	7	4	1	9,1
4	521000	Untreue § 266 StGB	9	0,1	0	0,0	0	9	0	0	0	0	0	8	88,9	8	4	4	0	0,0

	Schlüssel der Tat	Straftat	erfasste Fälle		davon Versuche		Tatortverteilung (nach Einwohnerzahl)					mit Schusswaffe		aufgeklärte Fälle		TV Gesamtanzahl	davon		nichtdeutsche TV	
			Anzahl	Anteil in %	Anzahl	Anteil in %	< 20.000	20.000 < 100.000	100.000 < 500.000	>= 500.000	unbekannt	gedroht	geschossen	Anzahl	Anteil in %		männlich	weiblich	Anzahl	Anteil in %
	1	2	3	4	5	6	7	8	9	10	11	12	13	14	15	16	17	18	19	20
64	522000	Vorenthalten und Veruntreuen von Arbeitsentgelt gemäß § 266a StGB	6	0,1	0	0,0	0	6	0	0	0	0	0	6	100,0	3	3	0	1	33,3
4	530000	Unterschlagung §§ 246, 247, 248a StGB	243	3,9	0	0,0	0	243	0	0	0	0	0	84	34,6	90	51	39	3	3,3
64	531000	Unterschlagung von Kfz gemäß §§ 246, 247 StGB	5	0,1	0	0,0	0	5	0	0	0	0	0	5	100,0	5	4	1	0	0,0
4	540000	Urkundenfälschung §§ 267-271, 273-279, 281 StGB	41	0,7	0	0,0	0	41	0	0	0	0	0	35	85,4	37	29	8	5	13,5
64	542000	Fälschung zur Erlangung von Betäubungsmitteln	2	0,0	0	0,0	0	2	0	0	0	0	0	2	100,0	2	0	2	0	0,0
4	543000	Fälschung beweisrelevanter Daten, Täuschung im Rechtsverkehr bei Datenverarbeitung §§ 269, 270 StGB	2	0,0	0	0,0	0	2	0	0	0	0	0	2	100,0	2	2	0	0	0,0
4	550000	Geld- und Wertzeichenfälschung, Fälschung von Zahlungskarten mit oder ohne Garantiefunktion, Schecks und Wechseln §§ 146-149, 151, 152, 152a, 152b StGB	4	0,1	0	0,0	0	4	0	0	0	0	0	4	100,0	2	1	1	0	0,0
4	552000	Inverkehrbringen von Falschgeld §§ 146 Abs. 1 Nr. 3, 147 StGB	4	0,1	0	0,0	0	4	0	0	0	0	0	4	100,0	2	1	1	0	0,0
4	560000	Insolvenzstraftaten §§ 283, 283a-d StGB	1	0,0	0	0,0	0	1	0	0	0	0	0	1	100,0	1	1	0	1	100,0
64	561000	Bankrott gemäß § 283 StGB	1	0,0	0	0,0	0	1	0	0	0	0	0	1	100,0	1	1	0	1	100,0
4	600000	Sonstige Straftatbestände (StGB)	1.532	24,5	17	1,1	0	1.532	0	0	0	0	0	721	47,1	639	471	168	34	5,3
4	610000	Erpressung § 253 StGB	4	0,1	1	25,0	0	4	0	0	0	0	0	4	100,0	4	4	0	1	25,0
4	620000	Widerstand gegen die Staatsgewalt und Straftaten gegen die öffentliche Ordnung §§ 111, 113, 114, 120, 121, 123-127, 129, 130-134, 136, 138, 140, 145, 145a, 145c, 145d StGB	211	3,4	0	0,0	0	211	0	0	0	0	0	184	87,2	221	165	56	5	2,3
4	621000	Widerstand gegen die Staatsgewalt §§ 111, 113, 114, 120, 121 StGB	27	0,4	0	0,0	0	27	0	0	0	0	0	27	100,0	27	19	8	1	3,7
4	621020	Widerstand gegen Vollstreckungsbeamte	27	0,4	0	0,0	0	27	0	0	0	0	0	27	100,0	27	19	8	1	3,7
4	622000	Hausfriedensbruch §§ 123, 124 StGB	103	1,6	0	0,0	0	103	0	0	0	0	0	87	84,5	104	72	32	2	1,9

	Schlüssel der Tat	Straftat	erfasste Fälle		davon Versuche		Tatortverteilung (nach Einwohnerzahl)					mit Schusswaffe		aufgeklärte Fälle		TV Gesamtanzahl	davon		nichtdeutsche TV	
			Anzahl	Anteil in %	Anzahl	Anteil in %	< 20.000	20.000 < 100.000	100.000 < 500.000	>= 500.000	unbekannt	ge-droht	ge-schos-sen	Anzahl	Anteil in %		männlich	weiblich	Anzahl	Anteil in %
	1	2	3	4	5	6	7	8	9	10	11	12	13	14	15	16	17	18	19	20
64	622100	Hausfriedensbruch gemäß § 123 StGB	103	1,6	0	0,0	0	103	0	0	0	0	0	87	84,5	104	72	32	2	1,9
4	623000	Landfriedensbruch §§ 125, 125a StGB	1	0,0	0	0,0	0	1	0	0	0	0	0	1	100,0	35	30	5	0	0,0
4	624000	Vortäuschen einer Straftat § 145d StGB	14	0,2	0	0,0	0	14	0	0	0	0	0	14	100,0	14	7	7	0	0,0
64	624100	Vortäuschen eines Raubes	1	0,0	0	0,0	0	1	0	0	0	0	0	1	100,0	1	0	1	0	0,0
4	624200	Vortäuschen eines Diebstahls	2	0,0	0	0,0	0	2	0	0	0	0	0	2	100,0	2	1	1	0	0,0
64	627000	Volksverhetzung gemäß § 130 StGB	26	0,4	0	0,0	0	26	0	0	0	0	0	23	88,5	29	23	6	0	0,0
4	630000	Begünstigung, Strafvereitelung (ohne Strafvereitelung im Amt), Hehlerei und Geldwäsche §§ 257, 258, 259-261 StGB	63	1,0	8	12,7	0	63	0	0	0	0	0	65	103,2	39	33	6	4	10,3
4	632000	Sonstige Hehlerei §§ 259-260a StGB	32	0,5	0	0,0	0	32	0	0	0	0	0	34	106,3	29	27	2	1	3,4
64	633000	Geldwäsche, Verschleierung unrechtmäßig erlangter Vermögenswerte gemäß § 261 StGB	28	0,4	7	25,0	0	28	0	0	0	0	0	28	100,0	7	4	3	3	42,9
4	640000	Brandstiftung und Herbeiführen einer Brandgefahr §§ 306-306d, 306f StGB	13	0,2	0	0,0	0	13	0	0	0	0	0	7	53,8	9	7	2	2	22,2
4	641000	(Vorsätzliche) Brandstiftung und Herbeiführen einer Brandgefahr §§ 306-306c, 306f Abs. 1 und 2 StGB	10	0,2	0	0,0	0	10	0	0	0	0	0	4	40,0	6	6	0	1	16,7
4	650000	Wettbewerbs-, Korruptions- und Amtsdelikte §§ 258a, 298-300, 331-353d, 355, 357 StGB	17	0,3	0	0,0	0	17	0	0	0	0	0	16	94,1	10	9	1	0	0,0
4	655000	Sonstige Straftaten im Amt §§ 258a, 339-353d, 355, 357 StGB	17	0,3	0	0,0	0	17	0	0	0	0	0	16	94,1	10	9	1	0	0,0
64	655100	Körperverletzung im Amt gemäß § 340 StGB	4	0,1	0	0,0	0	4	0	0	0	0	0	4	100,0	4	4	0	0	0,0
64	655200	Verletzung des Dienstgeheimnisses gemäß § 353b StGB	1	0,0	0	0,0	0	1	0	0	0	0	0	0	0,0	0	0	0	0	0,0
4	660000	Strafbarer Eigennutz §§ 284, 285, 287-293, 297 StGB	2	0,0	0	0,0	0	2	0	0	0	0	0	2	100,0	2	2	0	1	50,0
4	662000	Wilderei §§ 292, 293 StGB	2	0,0	0	0,0	0	2	0	0	0	0	0	2	100,0	2	2	0	1	50,0

	Schlüssel der Tat	Straftat	erfasste Fälle		davon Versuche		Tatortverteilung (nach Einwohnerzahl)					mit Schusswaffe		aufgeklärte Fälle		TV Gesamtanzahl	davon		nichtdeutsche TV	
			Anzahl	Anteil in %	Anzahl	Anteil in %	< 20.000	20.000 < 100.000	100.000 < 500.000	>= 500.000	unbekannt	ge-droht	ge-schos-sen	Anzahl	Anteil in %		männlich	weiblich	Anzahl	Anteil in %
	1	2	3	4	5	6	7	8	9	10	11	12	13	14	15	16	17	18	19	20
4	670000	Alle sonstigen Straftaten gemäß StGB - ohne Verkehrsdelikte	1.222	19,6	8	0,7	0	1.222	0	0	0	0	0	443	36,3	406	297	109	21	5,2
64	671000	Verletzung der Unterhaltspflicht gemäß § 170 StGB	7	0,1	0	0,0	0	7	0	0	0	0	0	7	100,0	7	7	0	0	0,0
64	672000	Verletzung der Fürsorge- oder Erziehungspflicht gemäß § 171 StGB	1	0,0	0	0,0	0	1	0	0	0	0	0	1	100,0	1	1	0	0	0,0
4	673000	Beleidigung §§ 185-187, 189 StGB	214	3,4	0	0,0	0	214	0	0	0	0	0	198	92,5	208	141	67	9	4,3
4	673100	Beleidigung auf sexueller Grundlage §§ 185-187, 189 StGB	30	0,5	0	0,0	0	30	0	0	0	0	0	27	90,0	30	20	10	1	3,3
4	674000	Sachbeschädigung §§ 303-305a StGB	927	14,8	8	0,9	0	927	0	0	0	0	0	184	19,8	154	123	31	12	7,8
4	674010	Sachbeschädigung gemäß § 303 StGB ohne Schl. 6741 00 u. 6743 00	533	8,5	4	0,8	0	533	0	0	0	0	0	113	21,2	114	93	21	8	7,0
4	674020	Gemeinschaftliche Sachbeschädigung ohne Schl. 6743 20	67	1,1	0	0,0	0	67	0	0	0	0	0	11	16,4	6	5	1	2	33,3
4	674100	Sachbeschädigung an Kfz	223	3,6	3	1,3	0	223	0	0	0	0	0	45	20,2	36	28	8	4	11,1
4	674200	Datenveränderung, Computersabotage §§ 303a, 303b StGB	2	0,0	0	0,0	0	2	0	0	0	0	0	0	0,0	0	0	0	0	0,0
4	674300	Sonstige Sachbeschädigung auf Straßen, Wegen oder Plätzen	101	1,6	0	0,0	0	101	0	0	0	0	0	15	14,9	14	11	3	1	7,1
4	674310	Sonstige Sachbeschädigung auf Straßen, Wegen oder Plätzen gemäß § 303 StGB	85	1,4	0	0,0	0	85	0	0	0	0	0	15	17,6	14	11	3	1	7,1
4	674320	Gemeinschaftliche Sachbeschädigung auf Straßen, Wegen oder Plätzen	16	0,3	0	0,0	0	16	0	0	0	0	0	0	0,0	0	0	0	0	0,0
4	674500	Zerstörung wichtiger Arbeitsmittel § 305a StGB	1	0,0	1	100,0	0	1	0	0	0	0	0	0	0,0	0	0	0	0	0,0
4	675000	Sprengstoff- und Strahlungsverbrechen §§ 307 - 312 StGB	2	0,0	0	0,0	0	2	0	0	0	0	0	1	50,0	1	1	0	0	0,0
64	675200	Herbeiführen einer Sprengstoffexplosion gemäß § 308 StGB	2	0,0	0	0,0	0	2	0	0	0	0	0	1	50,0	1	1	0	0	0,0
4	676000	Straftaten gegen die Umwelt §§ 324, 324a, 325-330a StGB	2	0,0	0	0,0	0	2	0	0	0	0	0	2	100,0	5	5	0	0	0,0

	Schlüssel der Tat	Straftat	erfasste Fälle		davon Versuche		Tatortverteilung (nach Einwohnerzahl)					mit Schusswaffe		aufgeklärte Fälle		TV Gesamtanzahl	davon		nichtdeutsche TV	
			Anzahl	Anteil in %	Anzahl	Anteil in %	< 20.000	20.000 < 100.000	100.000 < 500.000	>= 500.000	unbekannt	ge-droht	ge-schos-sen	Anzahl	Anteil in %		männlich	weiblich	Anzahl	Anteil in %
	1	2	3	4	5	6	7	8	9	10	11	12	13	14	15	16	17	18	19	20
4	676400	Unerlaubter Umgang mit Abfällen § 326 außer Abs. 2 StGB	2	0,0	0	0,0	0	2	0	0	0	0	0	2	100,0	5	5	0	0	0,0
4	676410	Unerlaubter Umgang mit Abfällen § 326 Abs. 1	2	0,0	0	0,0	0	2	0	0	0	0	0	2	100,0	5	5	0	0	0,0
4	678000	Ausspähen, Abfangen von Daten einschl. Vorbereitungshandlungen gemäß §§ 202a, 202b, 202c StGB	10	0,2	0	0,0	0	10	0	0	0	0	0	2	20,0	2	2	0	0	0,0
4	700000	Strafrechtliche Nebengesetze	534	8,5	3	0,6	0	534	0	0	0	0	0	504	94,4	436	373	63	33	7,6
4	710000	Straftaten gegen strafrechtliche Nebengesetze auf dem Wirtschaftssektor	47	0,8	0	0,0	0	47	0	0	0	0	0	42	89,4	38	31	7	2	5,3
4	712000	Straftaten nach AktG, GenG, GmbHG, HGB, Rechnungslegungsg, Umwandlungsg	1	0,0	0	0,0	0	1	0	0	0	0	0	1	100,0	1	1	0	0	0,0
64	712200	Insolvenzverschleppung gemäß § 15a InsO	1	0,0	0	0,0	0	1	0	0	0	0	0	1	100,0	1	1	0	0	0,0
4	715000	Straftaten im Zusammenhang mit Urheberrechtsbestimmungen (Urheberrechtsg, MarkenG, § 17 UWG, DesignG, GebrauchsmusterG, Kunsturheberrechtsg, PatentG, HalbleiterschutzG)	4	0,1	0	0,0	0	4	0	0	0	0	0	3	75,0	3	2	1	0	0,0
64	715300	Verrat von Betriebs- und Geschäftsgeheimnissen nach § 17 Abs. 1 und 4 UWG	1	0,0	0	0,0	0	1	0	0	0	0	0	1	100,0	1	0	1	0	0,0
4	716000	Straftaten im Zusammenhang mit Lebens- und Arzneimitteln (z.B. Lebensmittel- und Futtermittelgesetzbuch, ArzneimittelG, WeinG)	3	0,0	0	0,0	0	3	0	0	0	0	0	2	66,7	2	2	0	0	0,0
4	716400	Straftaten nach dem Arzneimittelgesetz (AMG)	3	0,0	0	0,0	0	3	0	0	0	0	0	2	66,7	2	2	0	0	0,0
4	716410	Doping im Sport	1	0,0	0	0,0	0	1	0	0	0	0	0	1	100,0	1	1	0	0	0,0
4	716430	Arzneimittel in der illegalen Verteilerkette (AMidillegV)	1	0,0	0	0,0	0	1	0	0	0	0	0	0	0,0	0	0	0	0	0,0
4	719000	Sonstige Straftaten (Nebengesetze) auf dem Wirtschaftssektor (z.B. Rennwett- und Lotterieg, UWG ohne § 17, Versicherungsaufsichtsg, Wirtschaftsstrafg, Gewerbeordnung)	39	0,6	0	0,0	0	39	0	0	0	0	0	36	92,3	32	26	6	2	6,3
64	719081	Verstoss gegen Abgabenordnung - Steuerhinterziehung	39	0,6	0	0,0	0	39	0	0	0	0	0	36	92,3	32	26	6	2	6,3
4	720000	Straftaten gegen sonstige strafrechtliche Nebengesetze-ohne Verkehrsdelikte-	72	1,2	0	0,0	0	72	0	0	0	0	0	70	97,2	72	64	8	18	25,0

	Schlüssel der Tat	Straftat	erfasste Fälle		davon Versuche		Tatortverteilung (nach Einwohnerzahl)					mit Schusswaffe		aufgeklärte Fälle		TV Gesamtanzahl	davon		nichtdeutsche TV	
			Anzahl	Anteil in %	Anzahl	Anteil in %	< 20.000	20.000 < 100.000	100.000 < 500.000	>= 500.000	unbekannt	ge-droht	ge-schos-sen	Anzahl	Anteil in %		männlich	weiblich	Anzahl	Anteil in %
	1	2	3	4	5	6	7	8	9	10	11	12	13	14	15	16	17	18	19	20
4	725000	Straftaten gegen das Aufenthalts-, das Asyl- und das Freizügigkeitsgesetz/EU	15	0,2	0	0,0	0	15	0	0	0	0	0	15	100,0	16	12	4	16	100,0
4	725500	Straftaten gegen §§ 84, 85 Asylgesetz	1	0,0	0	0,0	0	1	0	0	0	0	0	1	100,0	1	1	0	1	100,0
64	725700	Unerlaubter Aufenthalt gemäß § 95 Abs. 1 Nr. 1, 2 und Abs. 2 Nr. 1b Aufenthaltsgesetz	14	0,2	0	0,0	0	14	0	0	0	0	0	14	100,0	15	11	4	15	100,0
4	726000	Straftaten gegen das Sprengstoff-, das Waffen- und das Kriegswaffenkontrollgesetz	47	0,8	0	0,0	0	47	0	0	0	0	0	45	95,7	44	41	3	0	0,0
64	726100	Straftaten gegen das Sprengstoffgesetz	10	0,2	0	0,0	0	10	0	0	0	0	0	10	100,0	10	9	1	0	0,0
64	726200	Straftaten gegen das Waffengesetz	36	0,6	0	0,0	0	36	0	0	0	0	0	35	97,2	35	33	2	0	0,0
64	726300	Straftaten gegen das Kriegswaffenkontrollgesetz	1	0,0	0	0,0	0	1	0	0	0	0	0	0	0,0	0	0	0	0	0,0
4	728000	Straftaten gegen das Bundes- (oder Landes-) Datenschutzgesetz	1	0,0	0	0,0	0	1	0	0	0	0	0	1	100,0	1	0	1	0	0,0
64	730000	Rauschgiftdelikte -Betäubungsmittelgesetz- (soweit nicht bereits mit anderer Schlüsselzahl erfasst)	409	6,5	3	0,7	0	409	0	0	0	0	0	387	94,6	338	290	48	12	3,6
64	731000	Allgemeine Verstöße gemäß § 29 BtMG(soweit nicht unter 7340 pp. zu erfassen)	320	5,1	2	0,6	0	320	0	0	0	0	0	308	96,3	279	239	40	10	3,6
64	731100	Allgemeiner Verstoß mit Heroin (gemäß § 29 BtMG)	2	0,0	0	0,0	0	2	0	0	0	0	0	1	50,0	1	1	0	0	0,0
64	731200	Allgemeiner Verstoß mit Kokain einschl. Crack	4	0,1	0	0,0	0	4	0	0	0	0	0	4	100,0	3	3	0	0	0,0
64	731600	Allgemeiner Verstoß mit Amphetamin und seine Derivate in Pulver- oder flüssiger sowie in Tabletten- bzw. Kapselform (Ecstasy)	25	0,4	0	0,0	0	25	0	0	0	0	0	23	92,0	25	22	3	3	12,0
64	731700	Allgemeiner Verstoß mit Methamphetamin in Pulver-, kristalliner oder flüssiger sowie in Tabletten- bzw. Kapselform	77	1,2	0	0,0	0	77	0	0	0	0	0	77	100,0	66	52	14	4	6,1
64	731800	Allgemeiner Verstoß mit Cannabis und Zubereitungen	196	3,1	2	1,0	0	196	0	0	0	0	0	191	97,4	184	162	22	4	2,2
64	731900	Allgemeiner Verstoß mit sonstigen Betäubungsmitteln	16	0,3	0	0,0	0	16	0	0	0	0	0	12	75,0	12	11	1	0	0,0
64	732000	Unerlaubter Handel mit und Schmuggel von Rauschgiften gemäß § 29 BtMG	60	1,0	1	1,7	0	60	0	0	0	0	0	53	88,3	50	44	6	1	2,0

	Schlüssel der Tat	Straftat	erfasste Fälle		davon Versuche		Tatortverteilung (nach Einwohnerzahl)					mit Schusswaffe		aufgeklärte Fälle		TV Gesamtanzahl	davon		nichtdeutsche TV	
			Anzahl	Anteil in %	Anzahl	Anteil in %	< 20.000	20.000 < 100.000	100.000 < 500.000	>= 500.000	unbekannt	gedroht	geschossen	Anzahl	Anteil in %		männlich	weiblich	Anzahl	Anteil in %
	1	2	3	4	5	6	7	8	9	10	11	12	13	14	15	16	17	18	19	20
64	732100	Unerlaubter Handel mit und Schmuggel von Heroin (§ 29 BtMG)	1	0,0	0	0,0	0	1	0	0	0	0	0	1	100,0	1	1	0	0	0,0
64	732600	Unerlaubter Handel mit und Schmuggel von Amphetamin und seine Derivate in Pulver- oder flüssiger sowie in Tabletten- bzw. Kapselform (Ecstasy)	6	0,1	0	0,0	0	6	0	0	0	0	0	6	100,0	8	8	0	0	0,0
64	732700	Unerlaubter Handel mit und Schmuggel von Methamphetamin in Pulver-, kristalliner oder flüssiger sowie in Tabletten- bzw. Kapselform	15	0,2	0	0,0	0	15	0	0	0	0	0	13	86,7	14	10	4	0	0,0
64	732800	Unerlaubter Handel mit und Schmuggel von Cannabis und Zubereitungen (§ 29 BtMG)	36	0,6	1	2,8	0	36	0	0	0	0	0	31	86,1	27	25	2	1	3,7
64	732900	Unerlaubter Handel mit und Schmuggel von sonstigen Betäubungsmitteln (§ 29 BtMG)	2	0,0	0	0,0	0	2	0	0	0	0	0	2	100,0	2	2	0	0	0,0
64	733000	Unerlaubte Einfuhr von Betäubungsmitteln gemäß § 30 Abs. 1 Nr. 4 BtMG (in nicht geringer Menge)	4	0,1	0	0,0	0	4	0	0	0	0	0	3	75,0	4	4	0	1	25,0
64	733700	Unerlaubte Einfuhr in nicht geringer Menge von Methamphetamin in Pulver-, kristalliner oder flüssiger sowie in Tabletten- bzw. Kapselform	2	0,0	0	0,0	0	2	0	0	0	0	0	1	50,0	1	1	0	0	0,0
64	733800	Unerlaubte Einfuhr in nicht geringer Menge von Cannabis und Zubereitungen (gemäß § 30 Abs. 1 Nr. 4 BtMG)	1	0,0	0	0,0	0	1	0	0	0	0	0	1	100,0	1	1	0	1	100,0
64	733900	Unerlaubte Einfuhr in nicht geringer Menge von sonstigen Betäubungsmitteln (gemäß § 30 Abs. 1 Nr. 4 BtMG)	1	0,0	0	0,0	0	1	0	0	0	0	0	1	100,0	2	2	0	0	0,0
64	734000	Sonstige Verstöße gegen das BtMG	25	0,4	0	0,0	0	25	0	0	0	0	0	23	92,0	21	18	3	0	0,0
64	734100	Unerlaubter Anbau von Betäubungsmitteln gemäß § 29 Abs. 1 Nr. 1 BtMG	7	0,1	0	0,0	0	7	0	0	0	0	0	5	71,4	5	5	0	0	0,0
64	734200	Betäubungsmittelanbau, -herstellung und -handel als Mitglied einer Bande §§ 30 Abs. 1 Nr. 1, 30a BtMG	1	0,0	0	0,0	0	1	0	0	0	0	0	1	100,0	1	1	0	0	0,0
64	734500	Abgabe, Verabreichung oder Überlassung von Betäubungsmitteln an Minderjährige § 29a Abs. 1 Nr. 1 - ggf. § 30 Abs. 1 Nr. 2 BtMG	2	0,0	0	0,0	0	2	0	0	0	0	0	2	100,0	2	2	0	0	0,0
64	734800	Unerlaubte(r) Handel, Herstellung, Abgabe und Besitz in nicht geringer Menge von Betäubungsmitteln gemäß § 29a Abs. 1 Nr. 2 BtMG	15	0,2	0	0,0	0	15	0	0	0	0	0	15	100,0	15	12	3	0	0,0
64	740000	Straftaten gegen strafrechtliche Nebengesetze auf dem Umwelt- und Verbraucherschutzsektor (neben Schlüssel 716000)	6	0,1	0	0,0	0	6	0	0	0	0	0	5	83,3	5	2	3	1	20,0
64	743000	Straftaten nach dem Bundesnaturschutz-, Tierschutz-, Bundesjagd- und PflanzenschutzG	5	0,1	0	0,0	0	5	0	0	0	0	0	4	80,0	4	1	3	1	25,0

	Schlüssel der Tat	Straftat	erfasste Fälle		davon Versuche		Tatortverteilung (nach Einwohnerzahl)					mit Schusswaffe		aufgeklärte Fälle		TV Gesamtanzahl	davon		nichtdeutsche TV	
			Anzahl	Anteil in %	Anzahl	Anteil in %	< 20.000	20.000 < 100.000	100.000 < 500.000	>= 500.000	unbekannt	ge-droht	ge-schos-sen	Anzahl	Anteil in %		männlich	weiblich	Anzahl	Anteil in %
	1	2	3	4	5	6	7	8	9	10	11	12	13	14	15	16	17	18	19	20
4	890000	Straftaten insgesamt, jedoch ohne Verstöße gegen das Aufenthalts-, das Asyl- und das Freizügigkeitsgesetz/EU (Schlüssel 7250)	6.232	99,8	256	4,1	0	6.232	0	0	0	1	0	3.503	56,2	2.585	1.861	724	329	12,7
4	891000	Rauschgiftkriminalität	411	6,6	3	0,7	0	411	0	0	0	0	0	389	94,6	340	290	50	12	3,5
4	891100	direkte Beschaffungskriminalität	2	0,0	0	0,0	0	2	0	0	0	0	0	2	100,0	2	0	2	0	0,0
4	892000	Gewaltkriminalität	143	2,3	18	12,6	0	143	0	0	0	1	0	112	78,3	137	115	22	8	5,8
4	893000	Wirtschaftskriminalität	46	0,7	4	8,7	0	46	0	0	0	0	0	42	91,3	40	31	9	4	10,0
4	893100	bei Betrug	35	0,6	4	11,4	0	35	0	0	0	0	0	31	88,6	32	24	8	3	9,4
4	893200	Insolvenzstraftaten gemäß StGB und Nebenstrafrecht	2	0,0	0	0,0	0	2	0	0	0	0	0	2	100,0	2	2	0	1	50,0
4	893300	Wirtschaftskriminalität im Anlage- und Finanzierungsbereich pp.	9	0,1	0	0,0	0	9	0	0	0	0	0	8	88,9	1	1	0	0	0,0
4	893400	Wettbewerbsdelikte	1	0,0	0	0,0	0	1	0	0	0	0	0	1	100,0	1	0	1	0	0,0
4	893500	Wirtschaftskriminalität im Zusammenhang mit Arbeitsverhältnissen	6	0,1	0	0,0	0	6	0	0	0	0	0	6	100,0	4	3	1	1	25,0
4	893600	Betrug und Untreue im Zusammenhang mit Beteiligungen und Kapitalanlagen	9	0,1	0	0,0	0	9	0	0	0	0	0	8	88,9	1	1	0	0	0,0
4	894000	Sexueller Missbrauch von Kindern	11	0,2	0	0,0	0	11	0	0	0	0	0	11	100,0	10	10	0	0	0,0
4	896000	Straftaten gegen Bestimmungen zum Schutze der Jugend	1	0,0	0	0,0	0	1	0	0	0	0	0	0	0,0	0	0	0	0	0,0
4	897000	Computerkriminalität	40	0,6	3	7,5	0	40	0	0	0	0	0	14	35,0	13	12	1	2	15,4
4	898000	Straftaten insgesamt auf dem Umwelt- und Verbraucherschutzsektor	15	0,2	0	0,0	0	15	0	0	0	0	0	12	80,0	15	12	3	2	13,3
4	898100	Umweltstraftaten gemäß 29. Abschnitt des StGB	2	0,0	0	0,0	0	2	0	0	0	0	0	2	100,0	5	5	0	0	0,0
4	898200	Sonstige Straftaten nach dem StGB mit Umweltrelevanz	4	0,1	0	0,0	0	4	0	0	0	0	0	3	75,0	3	3	0	1	33,3

	Schlüssel der Tat	Straftat	erfasste Fälle		davon Versuche		Tatortverteilung (nach Einwohnerzahl)					mit Schusswaffe		aufgeklärte Fälle		TV Gesamtanzahl	davon		nichtdeutsche TV	
			Anzahl	Anteil in %	Anzahl	Anteil in %	< 20.000	20.000 < 100.000	100.000 < 500.000	>= 500.000	unbekannt	gedroht	geschossen	Anzahl	Anteil in %		männlich	weiblich	Anzahl	Anteil in %
	1	2	3	4	5	6	7	8	9	10	11	12	13	14	15	16	17	18	19	20
4	898300	Straftaten auf dem Umwelt- und Verbraucherschutzsektor gemäß strafrechtlicher Nebengesetze	9	0,1	0	0,0	0	9	0	0	0	0	0	7	77,8	7	4	3	1	14,3
4	899000	Straßenkriminalität	986	15,8	32	3,2	0	986	0	0	0	0	0	169	17,1	200	171	29	23	11,5
4	899100	Straßenraub	1	0,0	0	0,0	0	1	0	0	0	0	0	1	100,0	5	5	0	0	0,0
4	899200	Straßendiebstahl	603	9,7	21	3,5	0	603	0	0	0	0	0	69	11,4	62	55	7	16	25,8
4	899500	Sachbeschädigung durch Graffiti insgesamt	365	5,8	0	0,0	0	365	0	0	0	0	0	33	9,0	11	10	1	3	27,3
4	892500	Mord und Totschlag insgesamt	1	0,0	0	0,0	0	1	0	0	0	0	0	1	100,0	1	1	0	0	0,0

Liste:

Beschreibung:

Auswertebereich:

Auswertezeitraum:

Filter:

Details:

B-001; Nullwerte=aus

Grundtabelle - keine Einschränkung - Auflistung nach Delikten - nur Obergruppen - Sonstige - Fall u. TV

Tatortgemeinde; Hierarchie=an - Eisenach

Januar 2015 - Dezember 2015

keine Einschränkung

Schlüssel der Tat	Straftat	erfasste Fälle		davon Versuche		Tatortverteilung (nach Einwohnerzahl)					mit Schusswaffe		aufgeklärte Fälle		TV Gesamt- anzahl	davon		nichtdeutsche TV			
		Anzahl	Anteil in %	Anzahl	Anteil in %	< 20.000	20.000 < 100.000	100.000 < 500.000	>= 500.000	un- be- kannt	ge- droht	ge- schos- sen	Anzahl	Anteil in %		männ- lich	weib- lich	Anzahl	Anteil in %		
1	2	3	4	5	6	7	8	9	10	11	12	13	14	15	16	17	18	19	20		
64	-----	Straftaten insgesamt	4.017	100,0	256	6,4	0	4.017	0	0	0	0	1	2	2.598	64,7	1.755	1.283	472	247	14,1
4	000000	Straftaten gegen das Leben	25	0,6	0	0,0	0	25	0	0	0	0	0	0	24	96,0	4	4	0	0	0,0
64	030000	Fahrlässige Tötung - nicht i.V.m. Verkehrsunfall - gemäß § 222 StGB	25	0,6	0	0,0	0	25	0	0	0	0	0	0	24	96,0	4	4	0	0	0,0
4	100000	Straftaten gegen die sexuelle Selbstbestimmung	24	0,6	3	12,5	0	24	0	0	0	0	0	0	21	87,5	20	19	1	1	5,0
4	110000	Straftaten gegen die sexuelle Selbstbestimmung unter Gewaltanwendung oder Ausnutzen eines Abhängigkeitsverhältnisses §§ 174, 174a, 174b, 174c, 177, 178 StGB	8	0,2	1	12,5	0	8	0	0	0	0	0	0	6	75,0	7	7	0	1	14,3
4	111000	Vergewaltigung und sexuelle Nötigung §§ 177 Abs. 2, 3 und 4, 178 StGB	5	0,1	1	20,0	0	5	0	0	0	0	0	0	4	80,0	4	4	0	1	25,0
64	111100	Vergewaltigung/sexuelle Nötigung überfallartig (Einzeläter) gemäß § 177 Abs. 2 Nr. 1, Abs. 3 und 4 StGB	4	0,1	1	25,0	0	4	0	0	0	0	0	0	4	100,0	4	4	0	1	25,0
64	111200	Vergewaltigung/sexuelle Nötigung überfallartig (durch Gruppen) gemäß § 177 Abs. 2 Nr. 2 StGB	1	0,0	0	0,0	0	1	0	0	0	0	0	0	0	0,0	0	0	0	0	0,0
64	112000	Sonstige sexuelle Nötigung gemäß § 177 Abs. 1 und Abs. 5 StGB	3	0,1	0	0,0	0	3	0	0	0	0	0	0	2	66,7	3	3	0	0	0,0
4	130000	Sexueller Missbrauch §§ 176, 176a, 176b, 179, 182, 183, 183a StGB	13	0,3	2	15,4	0	13	0	0	0	0	0	0	12	92,3	10	9	1	0	0,0
4	131000	Sexueller Missbrauch von Kindern §§ 176, 176a, 176b StGB	8	0,2	1	12,5	0	8	0	0	0	0	0	0	8	100,0	6	5	1	0	0,0
64	131100	Sexuelle Handlungen gemäß § 176 Abs. 1 und 2 StGB	3	0,1	1	33,3	0	3	0	0	0	0	0	0	3	100,0	4	3	1	0	0,0
64	131400	Einwirken auf Kinder gemäß § 176 Abs. 4 Nr. 3 und 4 StGB	5	0,1	0	0,0	0	5	0	0	0	0	0	0	5	100,0	2	2	0	0	0,0
4	132000	Exhibitionistische Handlungen und Erregung öffentlichen Ärgernisses §§ 183, 183a StGB	4	0,1	0	0,0	0	4	0	0	0	0	0	0	3	75,0	3	3	0	0	0,0
64	134000	Sexueller Missbrauch Widerstandsunfähiger gemäß § 179 StGB	1	0,0	1	100,0	0	1	0	0	0	0	0	0	1	100,0	1	1	0	0	0,0
4	140000	Ausnutzen sexueller Neigung gemäß §§ 180, 180a, 181a, 184, 184a, 184b, 184c, 184d, 184e, 184f, 184g StGB	3	0,1	0	0,0	0	3	0	0	0	0	0	0	3	100,0	3	3	0	0	0,0

	Schlüssel der Tat	Straftat	erfasste Fälle		davon Versuche		Tatortverteilung (nach Einwohnerzahl)					mit Schusswaffe		aufgeklärte Fälle		TV Gesamtanzahl	davon		nichtdeutsche TV	
			Anzahl	Anteil in %	Anzahl	Anteil in %	< 20.000	20.000 < 100.000	100.000 < 500.000	>= 500.000	unbekannt	gedroht	geschossen	Anzahl	Anteil in %		männlich	weiblich	Anzahl	Anteil in %
	1	2	3	4	5	6	7	8	9	10	11	12	13	14	15	16	17	18	19	20
4	143000	Verbreitung pornographischer Schriften (Erzeugnisse) gemäß §§ 184, 184a, 184b, 184c, 184d, 184e StGB	3	0,1	0	0,0	0	3	0	0	0	0	0	3	100,0	3	3	0	0	0,0
64	143300	Besitz/Verschaffung von Kinderpornographie gemäß § 184b Abs. 2 und 4 StGB	1	0,0	0	0,0	0	1	0	0	0	0	0	1	100,0	1	1	0	0	0,0
64	143400	Verbreitung von Kinderpornographie gemäß § 184b Abs. 1 StGB	1	0,0	0	0,0	0	1	0	0	0	0	0	1	100,0	1	1	0	0	0,0
4	200000	Rohheitsdelikte und Straftaten gegen die persönliche Freiheit	593	14,8	32	5,4	0	593	0	0	0	1	1	561	94,6	477	377	100	46	9,6
4	210000	Raub, räuberische Erpressung und räuberischer Angriff auf Kraftfahrer §§ 249-252, 255, 316a StGB	23	0,6	5	21,7	0	23	0	0	0	0	0	15	65,2	21	19	2	4	19,0
4	212000	Raubüberfälle auf sonstige Zahlstellen und Geschäfte	1	0,0	1	100,0	0	1	0	0	0	0	0	0	0,0	0	0	0	0	0,0
4	212200	Raubüberfälle auf Tankstellen	1	0,0	1	100,0	0	1	0	0	0	0	0	0	0,0	0	0	0	0	0,0
4	216000	Handtaschenraub	2	0,0	1	50,0	0	2	0	0	0	0	0	1	50,0	1	1	0	0	0,0
4	217000	Sonstige Raubüberfälle auf Straßen, Wegen oder Plätzen	1	0,0	0	0,0	0	1	0	0	0	0	0	0	0,0	0	0	0	0	0,0
4	220000	Körperverletzung §§ 223-227, 229, 231 StGB	405	10,1	24	5,9	0	405	0	0	0	0	0	392	96,8	342	270	72	27	7,9
4	222000	Gefährliche und schwere Körperverletzung, Verstümmelung weiblicher Genitalien §§ 224, 226, 231 StGB	65	1,6	11	16,9	0	65	0	0	0	0	0	56	86,2	68	57	11	8	11,8
4	222100	Gefährliche und schwere Körperverletzung auf Straßen, Wegen oder Plätzen	22	0,5	5	22,7	0	22	0	0	0	0	0	17	77,3	21	17	4	2	9,5
4	223000	Misshandlung von Schutzbefohlenen § 225 StGB	6	0,1	0	0,0	0	6	0	0	0	0	0	5	83,3	6	4	2	1	16,7
64	223100	Misshandlung von Kindern	6	0,1	0	0,0	0	6	0	0	0	0	0	5	83,3	6	4	2	1	16,7
64	224000	Vorsätzliche einfache Körperverletzung gemäß § 223 StGB	294	7,3	13	4,4	0	294	0	0	0	0	0	278	94,6	251	196	55	19	7,6
64	225000	Fahrlässige Körperverletzung gemäß § 229 StGB	40	1,0	0	0,0	0	40	0	0	0	0	0	53	132,5	36	29	7	0	0,0

	Schlüssel der Tat	Straftat	erfasste Fälle		davon Versuche		Tatortverteilung (nach Einwohnerzahl)					mit Schusswaffe		aufgeklärte Fälle		TV Gesamtanzahl	davon		nichtdeutsche TV	
			Anzahl	Anteil in %	Anzahl	Anteil in %	< 20.000	20.000 < 100.000	100.000 < 500.000	>= 500.000	unbekannt	gedroht	geschossen	Anzahl	Anteil in %		männlich	weiblich	Anzahl	Anteil in %
	1	2	3	4	5	6	7	8	9	10	11	12	13	14	15	16	17	18	19	20
4	230000	Straftaten gegen die persönliche Freiheit gemäß §§ 232-233a, 234, 235, 236, 237, 238-239b, 240, 241, 316c StGB davon	165	4,1	3	1,8	0	165	0	0	0	1	1	154	93,3	153	124	29	18	11,8
4	232000	Zwangsheirat, Nachstellung (Stalking), Freiheitsberaubung, Nötigung, Bedrohung §§ 237, 238, 239, 240, 241 StGB davon:	165	4,1	3	1,8	0	165	0	0	0	1	1	154	93,3	153	124	29	18	11,8
64	232100	Freiheitsberaubung gemäß § 239 StGB	3	0,1	0	0,0	0	3	0	0	0	0	0	3	100,0	4	3	1	2	50,0
4	232200	Nötigung § 240 StGB	46	1,1	3	6,5	0	46	0	0	0	0	1	43	93,5	52	42	10	4	7,7
64	232300	Bedrohung gemäß § 241 StGB	86	2,1	0	0,0	0	86	0	0	0	1	0	81	94,2	78	64	14	10	12,8
4	232400	Nachstellung (Stalking) gemäß § 238 StGB	30	0,7	0	0,0	0	30	0	0	0	0	0	27	90,0	27	22	5	3	11,1
4	3***00	Diebstahl ohne erschwerende Umstände §§ 242, 247, 248a-c StGB	818	20,4	22	2,7	0	818	0	0	0	0	0	420	51,3	342	260	82	71	20,8
4	3**100	Diebstahl ohne erschwerende Umstände von Kraftwagen einschl. unbefugter Ingebrauchnahme	5	0,1	0	0,0	0	5	0	0	0	0	0	4	80,0	4	3	1	1	25,0
4	3**200	Diebstahl ohne erschwerende Umstände von Mopeds und Kraftfahrzeugen einschl. unbefugter Ingebrauchnahme	3	0,1	0	0,0	0	3	0	0	0	0	0	1	33,3	1	1	0	0	0,0
4	3**300	Diebstahl ohne erschwerende Umstände von Fahrrädern einschl. unbefugter Ingebrauchnahme	51	1,3	0	0,0	0	51	0	0	0	0	0	13	25,5	15	14	1	1	6,7
4	3**500	Diebstahl ohne erschwerende Umstände von unbaren Zahlungsmitteln	10	0,2	0	0,0	0	10	0	0	0	0	0	2	20,0	2	0	2	0	0,0
4	3**700	Diebstahl ohne erschwerende Umstände von/aus Automaten	1	0,0	0	0,0	0	1	0	0	0	0	0	0	0,0	0	0	0	0	0,0
4	300000	Sonstiger einfacher Diebstahl §§ 242, 247, 248a-c StGB	324	8,1	7	2,2	0	324	0	0	0	0	0	96	29,6	85	64	21	9	10,6
4	300100	Einfacher Diebstahl von Kraftwagen einschl. unbefugter Ingebrauchnahme	5	0,1	0	0,0	0	5	0	0	0	0	0	4	80,0	4	3	1	1	25,0
4	300200	Einfacher Diebstahl von Mopeds und Kraftfahrzeugen einschl. unbefugter Ingebrauchnahme	3	0,1	0	0,0	0	3	0	0	0	0	0	1	33,3	1	1	0	0	0,0
4	300300	Einfacher Diebstahl von Fahrrädern einschl. unbefugter Ingebrauchnahme	48	1,2	0	0,0	0	48	0	0	0	0	0	13	27,1	15	14	1	1	6,7

	Schlüssel der Tat	Straftat	erfasste Fälle		davon Versuche		Tatortverteilung (nach Einwohnerzahl)					mit Schusswaffe		aufgeklärte Fälle		TV Gesamtanzahl	davon		nichtdeutsche TV	
			Anzahl	Anteil in %	Anzahl	Anteil in %	< 20.000	20.000 < 100.000	100.000 < 500.000	>= 500.000	unbekannt	gedroht	geschossen	Anzahl	Anteil in %		männlich	weiblich	Anzahl	Anteil in %
	1	2	3	4	5	6	7	8	9	10	11	12	13	14	15	16	17	18	19	20
4	305*00	Diebstahl ohne erschwerende Umstände in/aus Banken, Sparkassen, Postfilialen und -agenturen und dgl.	2	0,0	0	0,0	0	2	0	0	0	0	0	0	0,0	0	0	0	0	0,0
4	310*00	Diebstahl ohne erschwerende Umstände in/aus Dienst-, Büro-, Fabrikations-, Werkstatt- und Lagerräumen	16	0,4	1	6,3	0	16	0	0	0	0	0	3	18,8	3	2	1	0	0,0
4	315*00	Diebstahl ohne erschwerende Umstände in/aus Gaststätten, Kantinen, Hotels und Pensionen	3	0,1	0	0,0	0	3	0	0	0	0	0	1	33,3	1	1	0	0	0,0
4	325*00	Diebstahl ohne erschwerende Umstände in/aus Kiosken, Warenhäusern, Verkaufsräumen, Selbstbedienungsläden, Schaufenstern, Schaukästen und Vitrinen	298	7,4	11	3,7	0	298	0	0	0	0	0	270	90,6	237	179	58	60	25,3
4	326*00	Ladendiebstahl ohne erschwerende Umstände	289	7,2	10	3,5	0	289	0	0	0	0	0	265	91,7	233	178	55	58	24,9
4	335*00	Diebstahl ohne erschwerende Umstände in/aus Wohnungen	27	0,7	3	11,1	0	27	0	0	0	0	0	18	66,7	19	14	5	4	21,1
4	340*00	Diebstahl ohne erschwerende Umstände in/aus Boden-/Kellerräumen, Waschküchen	13	0,3	0	0,0	0	13	0	0	0	0	0	3	23,1	3	2	1	0	0,0
4	345*00	Diebstahl ohne erschwerende Umstände in/aus überwiegend unbezogenen Neu- und Rohbauten, Baubuden und Baustellen	6	0,1	0	0,0	0	6	0	0	0	0	0	0	0,0	0	0	0	0	0,0
4	350*00	Diebstahl ohne erschwerende Umstände an/aus Kraftfahrzeugen	51	1,3	0	0,0	0	51	0	0	0	0	0	10	19,6	8	7	1	1	12,5
4	4***00	Diebstahl unter erschwerenden Umständen §§ 243-244a StGB	627	15,6	145	23,1	0	627	0	0	0	0	0	99	15,8	68	62	6	10	14,7
4	4**100	Diebstahl unter erschwerenden Umständen von Kraftwagen	7	0,2	2	28,6	0	7	0	0	0	0	0	0	0,0	4	4	0	0	0,0
4	4**200	Diebstahl unter erschwerenden Umständen von Mopeds und Kraffrädern	9	0,2	0	0,0	0	9	0	0	0	0	0	4	44,4	4	4	0	0	0,0
4	4**300	Diebstahl unter erschwerenden Umständen von Fahrrädern	134	3,3	2	1,5	0	134	0	0	0	0	0	16	11,9	12	11	1	1	8,3
4	4**400	Diebstahl unter erschwerenden Umständen von Schusswaffen	1	0,0	0	0,0	0	1	0	0	0	0	0	1	100,0	1	1	0	0	0,0
4	4**500	Diebstahl unter erschwerenden Umständen von unbaren Zahlungsmitteln	1	0,0	0	0,0	0	1	0	0	0	0	0	0	0,0	0	0	0	0	0,0
4	4**700	Diebstahl unter erschwerenden Umständen von/aus Automaten	12	0,3	1	8,3	0	12	0	0	0	0	0	2	16,7	3	3	0	0	0,0
4	400000	Sonstiger schwerer Diebstahl §§ 243 - 244a StGB	146	3,6	48	32,9	0	146	0	0	0	0	0	31	21,2	20	16	4	3	15,0

	Schlüssel der Tat	Straftat	erfasste Fälle		davon Versuche		Tatortverteilung (nach Einwohnerzahl)					mit Schusswaffe		aufgeklärte Fälle		TV Gesamtanzahl	davon		nichtdeutsche TV	
			Anzahl	Anteil in %	Anzahl	Anteil in %	< 20.000	20.000 < 100.000	100.000 < 500.000	>= 500.000	unbekannt	gedroht	geschossen	Anzahl	Anteil in %		männlich	weiblich	Anzahl	Anteil in %
	1	2	3	4	5	6	7	8	9	10	11	12	13	14	15	16	17	18	19	20
64	400081	Schwerer Diebstahl in/aus Wochenend- und Gartenhaus	27	0,7	10	37,0	0	27	0	0	0	0	0	13	48,1	5	5	0	0	0,0
64	400096	Schwerer Diebstahl von Buntmetall	4	0,1	0	0,0	0	4	0	0	0	0	0	0	0,0	0	0	0	0	0,0
4	400100	Schwerer Diebstahl von Kraftwagen	7	0,2	2	28,6	0	7	0	0	0	0	0	0	0,0	4	4	0	0	0,0
4	400200	Schwerer Diebstahl von Mopeds und Krafträdern	8	0,2	0	0,0	0	8	0	0	0	0	0	4	50,0	4	4	0	0	0,0
4	400300	Schwerer Diebstahl von Fahrrädern	106	2,6	2	1,9	0	106	0	0	0	0	0	15	14,2	12	11	1	1	8,3
4	400700	Schwerer Diebstahl von/aus Automaten	6	0,1	1	16,7	0	6	0	0	0	0	0	2	33,3	3	3	0	0	0,0
4	410*00	Diebstahl unter erschwerenden Umständen in/aus Dienst-, Büro-, Fabrikations-, Werkstatt- und Lagerräumen	30	0,7	8	26,7	0	30	0	0	0	0	0	8	26,7	11	10	1	3	27,3
4	410000	Schwerer Diebstahl in/aus Dienst-, Büro-, Fabrikations-, Werkstatt- und Lagerräumen	28	0,7	8	28,6	0	28	0	0	0	0	0	8	28,6	11	10	1	3	27,3
4	410200	Bes. schw. Fall des Diebstahls in/aus Dienst-/Büro-/Fabrikat./Werkst./Lagerräumen von Mopeds und Krafträdern	1	0,0	0	0,0	0	1	0	0	0	0	0	0	0,0	0	0	0	0	0,0
4	410300	Bes. schw. Fall des Diebstahls in/aus Dienst-, Büro-, Fabrikations-, Werkstatt- und Lagerräumen von Fahrrädern	1	0,0	0	0,0	0	1	0	0	0	0	0	0	0,0	0	0	0	0	0,0
4	415*00	Diebstahl unter erschwerenden Umständen in/aus Gaststätten, Kantinen, Hotels und Pensionen	20	0,5	4	20,0	0	20	0	0	0	0	0	3	15,0	3	3	0	0	0,0
4	415000	Bes. schw. Fall des Diebstahls in/aus Gaststätten, Kantinen, Hotels und Pensionen	14	0,3	4	28,6	0	14	0	0	0	0	0	3	21,4	3	3	0	0	0,0
4	415700	Bes. schw. Fall des Diebstahls in/aus Gaststätten, Kantinen, Hotels und Pensionen von/aus Automaten	6	0,1	0	0,0	0	6	0	0	0	0	0	0	0,0	0	0	0	0	0,0
4	425*00	Schwerer Diebstahl in/aus Kiosken, Warenhäusern, Verkaufsräumen, Selbstbedienungsläden, Schaufenstern, Schaukästen und Vitrinen	14	0,3	5	35,7	0	14	0	0	0	0	0	6	42,9	6	6	0	1	16,7
4	425000	Besonders schwerer Fall des Diebstahls in/aus Kiosken, Warenhäusern, Verkaufsräumen, Selbstbedienungsläden	12	0,3	5	41,7	0	12	0	0	0	0	0	4	33,3	5	5	0	1	20,0
4	425400	Bes. schw. Fall des Diebstahls in/aus Warenhäusern, Verkaufsräumen, SB-Läden von Schusswaffen	1	0,0	0	0,0	0	1	0	0	0	0	0	1	100,0	1	1	0	0	0,0
4	426*00	Besonders schwerer Fall des Ladendiebstahls	1	0,0	0	0,0	0	1	0	0	0	0	0	1	100,0	1	1	0	0	0,0

	Schlüssel der Tat	Straftat	erfasste Fälle		davon Versuche		Tatortverteilung (nach Einwohnerzahl)					mit Schusswaffe		aufgeklärte Fälle		TV Gesamtanzahl	davon		nichtdeutsche TV	
			Anzahl	Anteil in %	Anzahl	Anteil in %	< 20.000	20.000 < 100.000	100.000 < 500.000	>= 500.000	unbekannt	gedroht	geschossen	Anzahl	Anteil in %		männlich	weiblich	Anzahl	Anteil in %
	1	2	3	4	5	6	7	8	9	10	11	12	13	14	15	16	17	18	19	20
4	426000	Besonders schwerer Fall des Ladendiebstahls	1	0,0	0	0,0	0	1	0	0	0	0	0	1	100,0	1	1	0	0	0,0
4	435*00	Wohnungseinbruchdiebstahl § 244 Abs. 1 Nr. 3 StGB	35	0,9	18	51,4	0	35	0	0	0	0	0	10	28,6	14	14	0	2	14,3
4	436*00	Tageswohneinbruch	5	0,1	1	20,0	0	5	0	0	0	0	0	2	40,0	2	2	0	0	0,0
4	440*00	Besonders schwerer Fall des Diebstahls in/aus Boden-, Kellerräumen, Waschküchen	178	4,4	47	26,4	0	178	0	0	0	0	0	13	7,3	9	8	1	1	11,1
4	440000	Besonders schwerer Fall des Diebstahls in/aus Boden-, Kellerräumen, Waschküchen	151	3,8	47	31,1	0	151	0	0	0	0	0	12	7,9	9	8	1	1	11,1
4	440300	Bes. schw. Fall des Diebstahls in/aus Boden-, Kellerräumen, Waschküchen von Fahrrädern	27	0,7	0	0,0	0	27	0	0	0	0	0	1	3,7	1	1	0	1	100,0
4	445*00	Besonders schwerer Fall des Diebstahls in/aus überwiegend unbezogenen Neu- und Rohbauten, Baubuden und Baustellen	2	0,0	1	50,0	0	2	0	0	0	0	0	0	0,0	0	0	0	0	0,0
4	445000	Besonders schwerer Fall des Diebstahls in/aus überwiegend unbezogenen Neu- und Rohbauten, Baubuden und Baustellen	2	0,0	1	50,0	0	2	0	0	0	0	0	0	0,0	0	0	0	0	0,0
4	450*00	Besonders schwerer Fall des Diebstahls an/aus Kraftfahrzeugen	75	1,9	9	12,0	0	75	0	0	0	0	0	7	9,3	7	6	1	0	0,0
4	450000	Besonders schwerer Fall des Diebstahls an/aus Kraftfahrzeugen von sonstigem Gut	75	1,9	9	12,0	0	75	0	0	0	0	0	7	9,3	7	6	1	0	0,0
4	****00	Diebstahl insgesamt	1.445	36,0	167	11,6	0	1.445	0	0	0	0	0	519	35,9	389	302	87	79	20,3
4	***100	Diebstahl insgesamt von Kraftwagen einschl. unbefugter Ingebrauchnahme	12	0,3	2	16,7	0	12	0	0	0	0	0	4	33,3	8	7	1	1	12,5
4	***200	Diebstahl insgesamt von Mopeds und Krafträdern einschl. unbefugter Ingebrauchnahme	12	0,3	0	0,0	0	12	0	0	0	0	0	5	41,7	4	4	0	0	0,0
4	***300	Diebstahl insgesamt von Fahrrädern einschl. unbefugter Ingebrauchnahme	185	4,6	2	1,1	0	185	0	0	0	0	0	29	15,7	24	22	2	1	4,2
4	***400	Diebstahl insgesamt von Schusswaffen	1	0,0	0	0,0	0	1	0	0	0	0	0	1	100,0	1	1	0	0	0,0
4	***500	Diebstahl insgesamt von unbaren Zahlungsmitteln	11	0,3	0	0,0	0	11	0	0	0	0	0	2	18,2	2	0	2	0	0,0
4	***700	Diebstahl insgesamt von/aus Automaten	13	0,3	1	7,7	0	13	0	0	0	0	0	2	15,4	3	3	0	0	0,0

	Schlüssel der Tat	Straftat	erfasste Fälle		davon Versuche		Tatortverteilung (nach Einwohnerzahl)					mit Schusswaffe		aufgeklärte Fälle		TV Gesamtanzahl	davon		nichtdeutsche TV	
			Anzahl	Anteil in %	Anzahl	Anteil in %	< 20.000	20.000 < 100.000	100.000 < 500.000	>= 500.000	unbekannt	gedroht	geschossen	Anzahl	Anteil in %		männlich	weiblich	Anzahl	Anteil in %
	1	2	3	4	5	6	7	8	9	10	11	12	13	14	15	16	17	18	19	20
4	*00081	Diebstahl insgesamt in/aus Wochenend- und Gartenhaus	30	0,7	10	33,3	0	30	0	0	0	0	0	13	43,3	5	5	0	0	0,0
4	*00086	Diebstahl insgesamt in/aus einer Kirche	1	0,0	0	0,0	0	1	0	0	0	0	0	0	0,0	0	0	0	0	0,0
4	*00096	Diebstahl insgesamt von Buntmetall	8	0,2	0	0,0	0	8	0	0	0	0	0	1	12,5	1	1	0	1	100,0
4	*05*00	Diebstahl insgesamt in/aus Banken, Sparkassen, Postfilialen und -agenturen und dgl.	2	0,0	0	0,0	0	2	0	0	0	0	0	0	0,0	0	0	0	0	0,0
4	*10*00	Diebstahl insgesamt in/aus Dienst-, Büro-, Fabrikations-, Werkstatt- und Lagerräumen	46	1,1	9	19,6	0	46	0	0	0	0	0	11	23,9	14	12	2	3	21,4
4	*15*00	Diebstahl insgesamt in/aus Gaststätten, Kantinen, Hotels und Pensionen	23	0,6	4	17,4	0	23	0	0	0	0	0	4	17,4	4	4	0	0	0,0
4	*25*00	Diebstahl gesamt in/aus Kiosken, Warenhäusern, Verkaufsräumen, Selbstbedienungsläden, Schaufenstern, Schaukästen und Vitrinen	312	7,8	16	5,1	0	312	0	0	0	0	0	276	88,5	243	185	58	61	25,1
4	*26*00	Diebstahl insgesamt Ladendiebstahl	290	7,2	10	3,4	0	290	0	0	0	0	0	266	91,7	234	179	55	58	24,8
4	*35*00	Diebstahl insgesamt in/aus Wohnungen	62	1,5	21	33,9	0	62	0	0	0	0	0	28	45,2	33	28	5	6	18,2
4	*40*00	Diebstahl insgesamt in/aus Boden-, Kellerräumen und Waschküchen	191	4,8	47	24,6	0	191	0	0	0	0	0	16	8,4	12	10	2	1	8,3
4	*45*00	Diebstahl insgesamt in/aus überwiegend unbezogenen Neu- und Rohbauten, Baubuden und Baustellen	8	0,2	1	12,5	0	8	0	0	0	0	0	0	0,0	0	0	0	0	0,0
4	*50*00	Diebstahl insgesamt an/aus Kraftfahrzeugen	126	3,1	9	7,1	0	126	0	0	0	0	0	17	13,5	13	12	1	1	7,7
4	*90*00	Diebstahl insgesamt Taschendiebstahl	13	0,3	0	0,0	0	13	0	0	0	0	0	0	0,0	0	0	0	0	0,0
4	500000	Vermögens- und Fälschungsdelikte	801	19,9	44	5,5	0	801	0	0	0	0	0	631	78,8	476	299	177	81	17,0
4	510000	Betrug §§ 263, 263a, 264, 264a, 265, 265a, 265b StGB	660	16,4	43	6,5	0	660	0	0	0	0	0	533	80,8	397	246	151	71	17,9
4	511000	Waren- und Warenkreditbetrug	278	6,9	1	0,4	0	278	0	0	0	0	0	231	83,1	130	68	62	14	10,8
4	511200	Sonstiger Warenkreditbetrug	146	3,6	0	0,0	0	146	0	0	0	0	0	106	72,6	99	46	53	14	14,1

	Schlüssel der Tat	Straftat	erfasste Fälle		davon Versuche		Tatortverteilung (nach Einwohnerzahl)					mit Schusswaffe		aufgeklärte Fälle		TV Gesamtanzahl	davon		nichtdeutsche TV	
			Anzahl	Anteil in %	Anzahl	Anteil in %	< 20.000	20.000 < 100.000	100.000 < 500.000	>= 500.000	unbekannt	gedroht	geschossen	Anzahl	Anteil in %		männlich	weiblich	Anzahl	Anteil in %
	1	2	3	4	5	6	7	8	9	10	11	12	13	14	15	16	17	18	19	20
64	511300	Warenbetrug	132	3,3	1	0,8	0	132	0	0	0	0	0	125	94,7	36	25	11	0	0,0
4	515000	Erschleichen von Leistungen § 265a StGB	157	3,9	0	0,0	0	157	0	0	0	0	0	156	99,4	149	99	50	43	28,9
4	516000	Betrug mittels rechtswidrig erlangter unbarer Zahlungsmittel	24	0,6	3	12,5	0	24	0	0	0	0	0	14	58,3	7	3	4	0	0,0
64	516200	Betrug mittels rechtswidrig erlangter Zahlungskarten ohne PIN (Lastschriftverfahren)	13	0,3	3	23,1	0	13	0	0	0	0	0	6	46,2	1	0	1	0	0,0
64	516300	Betrug mittels rechtswidrig erlangter Debitkarten mit PIN	6	0,1	0	0,0	0	6	0	0	0	0	0	5	83,3	3	2	1	0	0,0
64	516400	Betrug mittels rechtswidrig erlangter Kreditkarten	2	0,0	0	0,0	0	2	0	0	0	0	0	1	50,0	1	0	1	0	0,0
64	516500	Betrug mittels rechtswidrig erlangter Daten von Zahlungskarten	1	0,0	0	0,0	0	1	0	0	0	0	0	1	100,0	1	1	0	0	0,0
64	516900	Betrug mittels rechtswidrig erlangter sonstiger unbarer Zahlungsmittel	2	0,0	0	0,0	0	2	0	0	0	0	0	1	50,0	1	0	1	0	0,0
4	517000	Sonstiger Betrug	201	5,0	39	19,4	0	201	0	0	0	0	0	132	65,7	123	86	37	14	11,4
64	517100	Leistungsbetrug	7	0,2	1	14,3	0	7	0	0	0	0	0	6	85,7	6	6	0	0	0,0
64	517200	Leistungskreditbetrug	2	0,0	0	0,0	0	2	0	0	0	0	0	2	100,0	2	1	1	0	0,0
64	517400	Betrug z.N.v. Versicherungen und Versicherungsmissbrauch §§ 263, 265 StGB	1	0,0	1	100,0	0	1	0	0	0	0	0	1	100,0	1	1	0	0	0,0
64	517500	Computerbetrug (soweit nicht unter den Schlüssel 5163 bzw. 5179 zu erfassen) gemäß § 263a StGB	29	0,7	4	13,8	0	29	0	0	0	0	0	8	27,6	8	5	3	0	0,0
64	517600	Provisionsbetrug	4	0,1	0	0,0	0	4	0	0	0	0	0	4	100,0	3	2	1	0	0,0
64	517700	Betrug z.N.v. Sozialversicherungen und Sozialversicherungsträgern	4	0,1	0	0,0	0	4	0	0	0	0	0	4	100,0	4	4	0	0	0,0
64	517800	(Sonstiger) Sozialleistungsbetrug soweit nicht unter Schl. 5177 zu erfassen	2	0,0	0	0,0	0	2	0	0	0	0	0	2	100,0	2	2	0	2	100,0
64	518200	Einmietbetrug	7	0,2	0	0,0	0	7	0	0	0	0	0	6	85,7	6	5	1	1	16,7

	Schlüssel der Tat	Straftat	erfasste Fälle		davon Versuche		Tatortverteilung (nach Einwohnerzahl)					mit Schusswaffe		aufgeklärte Fälle		TV Gesamtanzahl	davon		nichtdeutsche TV	
			Anzahl	Anteil in %	Anzahl	Anteil in %	< 20.000	20.000 < 100.000	100.000 < 500.000	>= 500.000	unbekannt	ge-droht	ge-schos-sen	Anzahl	Anteil in %		männlich	weiblich	Anzahl	Anteil in %
	1	2	3	4	5	6	7	8	9	10	11	12	13	14	15	16	17	18	19	20
4	518300	Kontoeröffnungs- und Überweisungsbetrug	3	0,1	2	66,7	0	3	0	0	0	0	0	1	33,3	1	0	1	0	0,0
64	518400	Zechbetrug	6	0,1	0	0,0	0	6	0	0	0	0	0	5	83,3	7	5	2	1	14,3
64	518900	Sonstige weitere Betrugsarten	136	3,4	31	22,8	0	136	0	0	0	0	0	93	68,4	89	61	28	10	11,2
4	520000	Veruntreuungen §§ 266, 266a, 266b StGB	19	0,5	0	0,0	0	19	0	0	0	0	0	18	94,7	16	8	8	4	25,0
4	521000	Untreue § 266 StGB	6	0,1	0	0,0	0	6	0	0	0	0	0	5	83,3	4	2	2	0	0,0
64	522000	Vorenthalten und Veruntreuen von Arbeitsentgelt gemäß § 266a StGB	6	0,1	0	0,0	0	6	0	0	0	0	0	6	100,0	5	4	1	2	40,0
64	523000	Missbrauch von Scheck- und Kreditkarten gemäß § 266b StGB	7	0,2	0	0,0	0	7	0	0	0	0	0	7	100,0	7	2	5	2	28,6
4	530000	Unterschlagung §§ 246, 247, 248a StGB	92	2,3	0	0,0	0	92	0	0	0	0	0	58	63,0	61	39	22	6	9,8
64	531000	Unterschlagung von Kfz gemäß §§ 246, 247 StGB	5	0,1	0	0,0	0	5	0	0	0	0	0	5	100,0	4	4	0	1	25,0
4	540000	Urkundenfälschung §§ 267-271, 273-279, 281 StGB	26	0,6	0	0,0	0	26	0	0	0	0	0	18	69,2	21	17	4	1	4,8
4	543000	Fälschung beweisrelevanter Daten, Täuschung im Rechtsverkehr bei Datenverarbeitung §§ 269, 270 StGB	2	0,0	0	0,0	0	2	0	0	0	0	0	1	50,0	2	1	1	0	0,0
4	550000	Geld- und Wertzeichenfälschung, Fälschung von Zahlungskarten mit oder ohne Garantiefunktion, Schecks und Wechseln §§ 146-149, 151, 152, 152a, 152b StGB	4	0,1	1	25,0	0	4	0	0	0	0	0	4	100,0	5	3	2	1	20,0
4	551000	Geld- und Wertzeichenfälschung einschl. Vorbereitungshandlungen §§ 146 außer Abs. 1 Nr. 3, 148, 149 StGB	1	0,0	1	100,0	0	1	0	0	0	0	0	1	100,0	1	1	0	0	0,0
4	552000	Inverkehrbringen von Falschgeld §§ 146 Abs. 1 Nr. 3, 147 StGB	3	0,1	0	0,0	0	3	0	0	0	0	0	3	100,0	4	2	2	1	25,0
4	600000	Sonstige Straftatbestände (StGB)	846	21,1	10	1,2	0	846	0	0	0	0	1	575	68,0	518	389	129	30	5,8
4	610000	Erpressung § 253 StGB	4	0,1	3	75,0	0	4	0	0	0	0	0	2	50,0	2	2	0	0	0,0

	Schlüssel der Tat	Straftat	erfasste Fälle		davon Versuche		Tatortverteilung (nach Einwohnerzahl)					mit Schusswaffe		aufgeklärte Fälle		TV Gesamtanzahl	davon		nichtdeutsche TV	
			Anzahl	Anteil in %	Anzahl	Anteil in %	< 20.000	20.000 < 100.000	100.000 < 500.000	>= 500.000	unbekannt	ge-droht	ge-schos-sen	Anzahl	Anteil in %		männlich	weiblich	Anzahl	Anteil in %
	1	2	3	4	5	6	7	8	9	10	11	12	13	14	15	16	17	18	19	20
4	620000	Widerstand gegen die Staatsgewalt und Straftaten gegen die öffentliche Ordnung §§ 111, 113, 114, 120, 121, 123-127, 129, 130-134, 136, 138, 140, 145, 145a, 145c, 145d StGB	183	4,6	1	0,5	0	183	0	0	0	0	0	166	90,7	175	137	38	17	9,7
4	621000	Widerstand gegen die Staatsgewalt §§ 111, 113, 114, 120, 121 StGB	36	0,9	1	2,8	0	36	0	0	0	0	0	35	97,2	32	27	5	5	15,6
4	621020	Widerstand gegen Vollstreckungsbeamte	32	0,8	0	0,0	0	32	0	0	0	0	0	32	100,0	31	26	5	5	16,1
4	622000	Hausfriedensbruch §§ 123, 124 StGB	97	2,4	0	0,0	0	97	0	0	0	0	0	87	89,7	111	86	25	12	10,8
64	622100	Hausfriedensbruch gemäß § 123 StGB	97	2,4	0	0,0	0	97	0	0	0	0	0	87	89,7	111	86	25	12	10,8
4	624000	Vortäuschen einer Straftat § 145d StGB	12	0,3	0	0,0	0	12	0	0	0	0	0	12	100,0	11	7	4	0	0,0
4	626000	Gewaltdarstellung § 131 StGB	1	0,0	0	0,0	0	1	0	0	0	0	0	1	100,0	1	1	0	0	0,0
64	627000	Volksverhetzung gemäß § 130 StGB	6	0,1	0	0,0	0	6	0	0	0	0	0	6	100,0	4	3	1	0	0,0
4	630000	Begünstigung, Strafvereitelung (ohne Strafvereitelung im Amt), Hehlerei und Geldwäsche §§ 257, 258, 259-261 StGB	21	0,5	1	4,8	0	21	0	0	0	0	0	21	100,0	20	17	3	2	10,0
4	631000	Hehlerei von Kfz §§ 259-260a StGB	1	0,0	0	0,0	0	1	0	0	0	0	0	1	100,0	1	1	0	0	0,0
4	632000	Sonstige Hehlerei §§ 259-260a StGB	13	0,3	1	7,7	0	13	0	0	0	0	0	13	100,0	13	12	1	2	15,4
64	633000	Geldwäsche, Verschleierung unrechtmäßig erlangter Vermögenswerte gemäß § 261 StGB	6	0,1	0	0,0	0	6	0	0	0	0	0	6	100,0	5	3	2	0	0,0
4	640000	Brandstiftung und Herbeiführen einer Brandgefahr §§ 306-306d, 306f StGB	5	0,1	0	0,0	0	5	0	0	0	0	0	5	100,0	7	6	1	0	0,0
4	641000	(Vorsätzliche) Brandstiftung und Herbeiführen einer Brandgefahr §§ 306-306c, 306f Abs. 1 und 2 StGB	1	0,0	0	0,0	0	1	0	0	0	0	0	1	100,0	3	3	0	0	0,0
4	650000	Wettbewerbs-, Korruptions- und Amtsdelikte §§ 258a, 298-300, 331-353d, 355, 357 StGB	1	0,0	0	0,0	0	1	0	0	0	0	0	2	200,0	3	3	0	0	0,0
4	655000	Sonstige Straftaten im Amt §§ 258a, 339-353d, 355, 357 StGB	1	0,0	0	0,0	0	1	0	0	0	0	0	2	200,0	3	3	0	0	0,0
64	655100	Körperverletzung im Amt gemäß § 340 StGB	1	0,0	0	0,0	0	1	0	0	0	0	0	2	200,0	3	3	0	0	0,0

	Schlüssel der Tat	Straftat	erfasste Fälle		davon Versuche		Tatortverteilung (nach Einwohnerzahl)					mit Schusswaffe		aufgeklärte Fälle		TV Gesamtanzahl	davon		nichtdeutsche TV	
			Anzahl	Anteil in %	Anzahl	Anteil in %	< 20.000	20.000 < 100.000	100.000 < 500.000	>= 500.000	unbekannt	gedroht	geschossen	Anzahl	Anteil in %		männlich	weiblich	Anzahl	Anteil in %
	1	2	3	4	5	6	7	8	9	10	11	12	13	14	15	16	17	18	19	20
4	660000	Strafbarer Eigennutz §§ 284, 285, 287-293, 297 StGB	3	0,1	0	0,0	0	3	0	0	0	0	0	3	100,0	4	2	2	1	25,0
4	662000	Wilderei §§ 292, 293 StGB	1	0,0	0	0,0	0	1	0	0	0	0	0	1	100,0	1	1	0	1	100,0
4	670000	Alle sonstigen Straftaten gemäß StGB - ohne Verkehrsdelikte	629	15,7	5	0,8	0	629	0	0	0	0	1	376	59,8	351	260	91	13	3,7
64	671000	Verletzung der Unterhaltspflicht gemäß § 170 StGB	7	0,2	0	0,0	0	7	0	0	0	0	0	7	100,0	7	7	0	1	14,3
64	672000	Verletzung der Fürsorge- oder Erziehungspflicht gemäß § 171 StGB	1	0,0	0	0,0	0	1	0	0	0	0	0	1	100,0	2	1	1	0	0,0
4	673000	Beleidigung §§ 185-187, 189 StGB	208	5,2	0	0,0	0	208	0	0	0	0	0	193	92,8	189	132	57	7	3,7
4	673100	Beleidigung auf sexueller Grundlage §§ 185-187, 189 StGB	30	0,7	0	0,0	0	30	0	0	0	0	0	26	86,7	28	22	6	2	7,1
4	674000	Sachbeschädigung §§ 303-305a StGB	339	8,4	4	1,2	0	339	0	0	0	0	1	114	33,6	113	95	18	4	3,5
4	674010	Sachbeschädigung gemäß § 303 StGB ohne Schl. 6741 00 u. 6743 00	199	5,0	1	0,5	0	199	0	0	0	0	1	85	42,7	87	71	16	4	4,6
4	674020	Gemeinschaftliche Sachbeschädigung ohne Schl. 6743 20	6	0,1	0	0,0	0	6	0	0	0	0	0	1	16,7	1	1	0	0	0,0
4	674100	Sachbeschädigung an Kfz	92	2,3	3	3,3	0	92	0	0	0	0	0	18	19,6	17	16	1	0	0,0
4	674300	Sonstige Sachbeschädigung auf Straßen, Wegen oder Plätzen	41	1,0	0	0,0	0	41	0	0	0	0	0	10	24,4	10	9	1	0	0,0
4	674310	Sonstige Sachbeschädigung auf Straßen, Wegen oder Plätzen gemäß § 303 StGB	41	1,0	0	0,0	0	41	0	0	0	0	0	10	24,4	10	9	1	0	0,0
4	674500	Zerstörung wichtiger Arbeitsmittel § 305a StGB	1	0,0	0	0,0	0	1	0	0	0	0	0	0	0,0	0	0	0	0	0,0
4	676000	Straftaten gegen die Umwelt §§ 324, 324a, 325-330a StGB	5	0,1	0	0,0	0	5	0	0	0	0	0	3	60,0	3	3	0	0	0,0
4	676100	Gewässerverunreinigung § 324 StGB	1	0,0	0	0,0	0	1	0	0	0	0	0	0	0,0	0	0	0	0	0,0
4	676400	Unerlaubter Umgang mit Abfällen § 326 außer Abs. 2 StGB	4	0,1	0	0,0	0	4	0	0	0	0	0	3	75,0	3	3	0	0	0,0

	Schlüssel der Tat	Straftat	erfasste Fälle		davon Versuche		Tatortverteilung (nach Einwohnerzahl)					mit Schusswaffe		aufgeklärte Fälle		TV Gesamtanzahl	davon		nichtdeutsche TV	
			Anzahl	Anteil in %	Anzahl	Anteil in %	< 20.000	20.000 < 100.000	100.000 < 500.000	>= 500.000	unbekannt	ge-droht	ge-schos-sen	Anzahl	Anteil in %		männlich	weiblich	Anzahl	Anteil in %
	1	2	3	4	5	6	7	8	9	10	11	12	13	14	15	16	17	18	19	20
4	676410	Unerlaubter Umgang mit Abfällen § 326 Abs. 1	4	0,1	0	0,0	0	4	0	0	0	0	0	3	75,0	3	3	0	0	0,0
4	678000	Ausspähen, Abfangen von Daten einschl. Vorbereitungshandlungen gemäß §§ 202a, 202b, 202c StGB	6	0,1	0	0,0	0	6	0	0	0	0	0	3	50,0	4	3	1	0	0,0
4	700000	Strafrechtliche Nebengesetze	283	7,0	0	0,0	0	283	0	0	0	0	0	267	94,3	250	197	53	43	17,2
4	710000	Straftaten gegen strafrechtliche Nebengesetze auf dem Wirtschaftssektor	12	0,3	0	0,0	0	12	0	0	0	0	0	11	91,7	15	6	9	2	13,3
4	712000	Straftaten nach AktG, GenG, GmbHG, HGB, Rechnungslegungsg, Umwandlungsg	3	0,1	0	0,0	0	3	0	0	0	0	0	3	100,0	2	1	1	1	50,0
64	712200	Insolvenzverschleppung gemäß § 15a InsO	2	0,0	0	0,0	0	2	0	0	0	0	0	2	100,0	2	1	1	1	50,0
4	715000	Designgesetz/DesignG	5	0,1	0	0,0	0	5	0	0	0	0	0	4	80,0	8	3	5	0	0,0
64	715300	Verrat von Betriebs- und Geschäftsgeheimnissen nach § 17 Abs. 1 und 4 UWG	1	0,0	0	0,0	0	1	0	0	0	0	0	1	100,0	5	1	4	0	0,0
4	716000	Straftaten im Zusammenhang mit Lebens- und Arzneimitteln (z.B. Lebensmittel- und Futtermittelgesetzbuch, ArzneimittelG, WeinG)	3	0,1	0	0,0	0	3	0	0	0	0	0	3	100,0	4	1	3	0	0,0
64	716100	Straftaten nach dem Lebensmittel- und Futtermittelgesetzbuch	3	0,1	0	0,0	0	3	0	0	0	0	0	3	100,0	4	1	3	0	0,0
4	719000	Sonstige Straftaten (Nebengesetze) auf dem Wirtschaftssektor (z.B. Rennwett- und LotterieG, UWG ohne § 17, Versicherungsaufsichtsg, WirtschaftsstrafG, Gewerbeordnung)	1	0,0	0	0,0	0	1	0	0	0	0	0	1	100,0	2	2	0	1	50,0
64	719081	Verstoss gegen Abgabenordnung - Steuerhinterziehung	1	0,0	0	0,0	0	1	0	0	0	0	0	1	100,0	2	2	0	1	50,0
4	720000	Straftaten gegen sonstige strafrechtliche Nebengesetze-ohne Verkehrsdelikte-	56	1,4	0	0,0	0	56	0	0	0	0	0	54	96,4	60	50	10	29	48,3
4	725000	Straftaten gegen das Aufenthalts-, das Asyl- und das Freizügigkeitsgesetz/EU	23	0,6	0	0,0	0	23	0	0	0	0	0	22	95,7	29	23	6	29	100,0
4	725200	Einschleusen von Ausländern gemäß § 96 Aufenthaltsgesetz	1	0,0	0	0,0	0	1	0	0	0	0	0	0	0,0	0	0	0	0	0,0
4	725300	Erschleichen eines Aufenthaltstitels (gemäß § 95 Abs. 2 Nr. 2 Aufenthaltsgesetz) durch unrichtige oder unvollständige Angaben oder Gebrauch eines so beschafften Aufenthaltstitels zur Täuschung im Rechtsverkehr	1	0,0	0	0,0	0	1	0	0	0	0	0	1	100,0	1	0	1	1	100,0

	Schlüssel der Tat	Straftat	erfasste Fälle		davon Versuche		Tatortverteilung (nach Einwohnerzahl)					mit Schusswaffe		aufgeklärte Fälle		TV Gesamtanzahl	davon		nichtdeutsche TV	
			Anzahl	Anteil in %	Anzahl	Anteil in %	< 20.000	20.000 < 100.000	100.000 < 500.000	>= 500.000	unbekannt	ge-droht	ge-schos-sen	Anzahl	Anteil in %		männlich	weiblich	Anzahl	Anteil in %
	1	2	3	4	5	6	7	8	9	10	11	12	13	14	15	16	17	18	19	20
4	725320	Erschleichen oder Gebrauch eines Aufenthaltstitels (Aufenthaltslaubnis oder Niederlassungsbefugnis)	1	0,0	0	0,0	0	1	0	0	0	0	0	1	100,0	1	0	1	1	100,0
64	725700	Unerlaubter Aufenthalt gemäß § 95 Abs. 1 Nr. 1, 2 und Abs. 2 Nr. 1b Aufenthaltsgesetz	18	0,4	0	0,0	0	18	0	0	0	0	0	18	100,0	26	21	5	26	100,0
64	725900	Sonstige Verstöße gegen das Aufenthaltsgesetz	3	0,1	0	0,0	0	3	0	0	0	0	0	3	100,0	3	3	0	3	100,0
4	726000	Straftaten gegen das Sprengstoff-, das Waffen- und das Kriegswaffenkontrollgesetz	27	0,7	0	0,0	0	27	0	0	0	0	0	26	96,3	25	23	2	0	0,0
64	726100	Straftaten gegen das Sprengstoffgesetz	4	0,1	0	0,0	0	4	0	0	0	0	0	4	100,0	6	6	0	0	0,0
64	726200	Straftaten gegen das Waffengesetz	23	0,6	0	0,0	0	23	0	0	0	0	0	22	95,7	20	18	2	0	0,0
64	730000	Rauschgiftdelikte -Betäubungsmittelgesetz- (soweit nicht bereits mit anderer Schlüsselzahl erfasst)	210	5,2	0	0,0	0	210	0	0	0	0	0	198	94,3	179	148	31	12	6,7
64	731000	Allgemeine Verstöße gemäß § 29 BtMG(soweit nicht unter 7340 pp. zu erfassen)	167	4,2	0	0,0	0	167	0	0	0	0	0	160	95,8	146	119	27	10	6,8
64	731100	Allgemeiner Verstoß mit Heroin (gemäß § 29 BtMG)	2	0,0	0	0,0	0	2	0	0	0	0	0	2	100,0	2	1	1	0	0,0
64	731200	Allgemeiner Verstoß mit Kokain einschl. Crack	1	0,0	0	0,0	0	1	0	0	0	0	0	0	0,0	0	0	0	0	0,0
64	731600	Allgemeiner Verstoß mit Amphetamin und seine Derivate in Pulver- oder flüssiger sowie in Tabletten- bzw. Kapselform (Ecstasy)	19	0,5	0	0,0	0	19	0	0	0	0	0	17	89,5	18	14	4	0	0,0
64	731700	Allgemeiner Verstoß mit Methamphetamin in Pulver-, kristalliner oder flüssiger sowie in Tabletten- bzw. Kapselform	67	1,7	0	0,0	0	67	0	0	0	0	0	66	98,5	58	43	15	3	5,2
64	731800	Allgemeiner Verstoß mit Cannabis und Zubereitungen	69	1,7	0	0,0	0	69	0	0	0	0	0	66	95,7	65	59	6	7	10,8
64	731900	Allgemeiner Verstoß mit sonstigen Betäubungsmitteln	9	0,2	0	0,0	0	9	0	0	0	0	0	9	100,0	9	8	1	0	0,0
64	732000	Unerlaubter Handel mit und Schmuggel von Rauschgiften gemäß § 29 BtMG	20	0,5	0	0,0	0	20	0	0	0	0	0	18	90,0	17	16	1	0	0,0
64	732600	Unerlaubter Handel mit und Schmuggel von Amphetamin und seine Derivate in Pulver- oder flüssiger sowie in Tabletten- bzw. Kapselform (Ecstasy)	2	0,0	0	0,0	0	2	0	0	0	0	0	2	100,0	2	2	0	0	0,0

	Schlüssel der Tat	Straftat	erfasste Fälle		davon Versuche		Tatortverteilung (nach Einwohnerzahl)					mit Schusswaffe		aufgeklärte Fälle		TV Gesamtanzahl	davon		nichtdeutsche TV	
			Anzahl	Anteil in %	Anzahl	Anteil in %	< 20.000	20.000 < 100.000	100.000 < 500.000	>= 500.000	unbekannt	ge-droht	ge-schos-sen	Anzahl	Anteil in %		männlich	weiblich	Anzahl	Anteil in %
	1	2	3	4	5	6	7	8	9	10	11	12	13	14	15	16	17	18	19	20
64	732700	Unerlaubter Handel mit und Schmuggel von Methamphetamin in Pulver-, kristalliner oder flüssiger sowie in Tabletten- bzw. Kapselform	7	0,2	0	0,0	0	7	0	0	0	0	0	6	85,7	6	5	1	0	0,0
64	732800	Unerlaubter Handel mit und Schmuggel von Cannabis und Zubereitungen (§ 29 BtMG)	10	0,2	0	0,0	0	10	0	0	0	0	0	9	90,0	9	9	0	0	0,0
64	732900	Unerlaubter Handel mit und Schmuggel von sonstigen Betäubungsmitteln (§ 29 BtMG)	1	0,0	0	0,0	0	1	0	0	0	0	0	1	100,0	1	1	0	0	0,0
64	734000	Sonstige Verstöße gegen das BtMG	23	0,6	0	0,0	0	23	0	0	0	0	0	20	87,0	22	19	3	2	9,1
64	734100	Unerlaubter Anbau von Betäubungsmitteln gemäß § 29 Abs. 1 Nr. 1 BtMG	7	0,2	0	0,0	0	7	0	0	0	0	0	5	71,4	7	6	1	0	0,0
64	734500	Abgabe, Verabreichung oder Überlassung von Betäubungsmitteln an Minderjährige § 29a Abs. 1 Nr. 1 - ggf. § 30 Abs. 1 Nr. 2 BtMG	1	0,0	0	0,0	0	1	0	0	0	0	0	1	100,0	1	0	1	0	0,0
64	734800	Unerlaubte(r) Handel, Herstellung, Abgabe und Besitz in nicht geringer Menge von Betäubungsmitteln gemäß § 29a Abs. 1 Nr. 2 BtMG	15	0,4	0	0,0	0	15	0	0	0	0	0	14	93,3	14	13	1	2	14,3
64	740000	Straftaten gegen strafrechtliche Nebengesetze auf dem Umwelt- und Verbraucherschutzsektor (neben Schlüssel 716000)	5	0,1	0	0,0	0	5	0	0	0	0	0	4	80,0	6	3	3	0	0,0
64	743000	Straftaten nach dem Bundesnaturschutz-, Tierschutz-, Bundesjagd- und PflanzenschutzG	5	0,1	0	0,0	0	5	0	0	0	0	0	4	80,0	6	3	3	0	0,0
4	890000	Straftaten insgesamt, jedoch ohne Verstöße gegen das Aufenthalts-, das Asyl- und das Freizügigkeitsgesetz/EU (Schlüssel 7250)	3.994	99,4	256	6,4	0	3.994	0	0	0	1	2	2.576	64,5	1.731	1.264	467	223	12,9
4	891000	Rauschgiftkriminalität	210	5,2	0	0,0	0	210	0	0	0	0	0	198	94,3	179	148	31	12	6,7
4	892000	Gewaltkriminalität	93	2,3	17	18,3	0	93	0	0	0	0	0	75	80,6	89	76	13	13	14,6
4	893000	Wirtschaftskriminalität	23	0,6	0	0,0	0	23	0	0	0	0	0	22	95,7	16	6	10	1	6,3
4	893100	bei Betrug	6	0,1	0	0,0	0	6	0	0	0	0	0	5	83,3	3	2	1	0	0,0
4	893200	Insolvenzstraftaten gemäß StGB und Nebenstrafrecht	2	0,0	0	0,0	0	2	0	0	0	0	0	2	100,0	2	1	1	1	50,0
4	893400	Wettbewerbsdelikte	1	0,0	0	0,0	0	1	0	0	0	0	0	1	100,0	5	1	4	0	0,0

	Schlüssel der Tat	Straftat	erfasste Fälle		davon Versuche		Tatortverteilung (nach Einwohnerzahl)					mit Schusswaffe		aufgeklärte Fälle		TV Gesamtanzahl	davon		nichtdeutsche TV	
			Anzahl	Anteil in %	Anzahl	Anteil in %	< 20.000	20.000 < 100.000	100.000 < 500.000	>= 500.000	unbekannt	ge-droht	ge-schos-sen	Anzahl	Anteil in %		männlich	weiblich	Anzahl	Anteil in %
	1	2	3	4	5	6	7	8	9	10	11	12	13	14	15	16	17	18	19	20
4	893500	Wirtschaftskriminalität im Zusammenhang mit Arbeitsverhältnissen	3	0,1	0	0,0	0	3	0	0	0	0	0	3	100,0	2	1	1	1	50,0
4	894000	Sexueller Missbrauch von Kindern	8	0,2	1	12,5	0	8	0	0	0	0	0	8	100,0	6	5	1	0	0,0
4	897000	Computerkriminalität	43	1,1	4	9,3	0	43	0	0	0	0	0	17	39,5	12	8	4	0	0,0
4	898000	Straftaten insgesamt auf dem Umwelt- und Verbraucherschutzsektor	14	0,3	0	0,0	0	14	0	0	0	0	0	11	78,6	14	8	6	1	7,1
4	898100	Umweltstraftaten gemäß 29. Abschnitt des StGB	5	0,1	0	0,0	0	5	0	0	0	0	0	3	60,0	3	3	0	0	0,0
4	898200	Sonstige Straftaten nach dem StGB mit Umweltrelevanz	1	0,0	0	0,0	0	1	0	0	0	0	0	1	100,0	1	1	0	1	100,0
4	898300	Straftaten auf dem Umwelt- und Verbraucherschutzsektor gemäß strafrechtlicher Nebengesetze	8	0,2	0	0,0	0	8	0	0	0	0	0	7	87,5	10	4	6	0	0,0
4	899000	Straßenkriminalität	490	12,2	24	4,9	0	490	0	0	0	0	0	109	22,2	95	86	9	6	6,3
4	899100	Straßenraub	3	0,1	1	33,3	0	3	0	0	0	0	0	1	33,3	1	1	0	0	0,0
4	899200	Straßendiebstahl	323	8,0	14	4,3	0	323	0	0	0	0	0	56	17,3	45	42	3	3	6,7
4	899500	Sachbeschädigung durch Graffiti insgesamt	38	0,9	0	0,0	0	38	0	0	0	0	0	4	10,5	3	2	1	0	0,0

Liste:

Beschreibung:

Auswertebereich:

Auswertezeitraum:

Filter:

Details:

B-001; Nullwerte=aus

Grundtabelle - keine Einschränkung - Auflistung nach Delikten - nur Obergruppen - Sonstige - Fall u. TV

Tatortgemeinde; Hierarchie=an - Landkreis Eichsfeld

Januar 2015 - Dezember 2015

keine Einschränkung

Schlüssel der Tat	Straftat	erfasste Fälle		davon Versuche		Tatortverteilung (nach Einwohnerzahl)					mit Schusswaffe		aufgeklärte Fälle		TV Gesamtanzahl	davon		nichtdeutsche TV		
		Anzahl	Anteil in %	Anzahl	Anteil in %	< 20.000	20.000 < 100.000	100.000 < 500.000	>= 500.000	unbekannt	gedroht	geschossen	Anzahl	Anteil in %		männlich	weiblich	Anzahl	Anteil in %	
1	2	3	4	5	6	7	8	9	10	11	12	13	14	15	16	17	18	19	20	
64	-----	Straftaten insgesamt	4.051	100,0	273	6,7	4.050	0	0	0	1	1	7	2.607	64,4	1.820	1.383	437	211	11,6
4	000000	Straftaten gegen das Leben	3	0,1	1	33,3	3	0	0	0	0	0	0	3	100,0	5	4	1	0	0,0
4	020000	Totschlag und Tötung auf Verlangen §§ 212, 213, 216 StGB	1	0,0	1	100,0	1	0	0	0	0	0	0	1	100,0	1	1	0	0	0,0
64	030000	Fahrlässige Tötung - nicht i.V.m. Verkehrsunfall - gemäß § 222 StGB	2	0,0	0	0,0	2	0	0	0	0	0	0	2	100,0	4	3	1	0	0,0
4	100000	Straftaten gegen die sexuelle Selbstbestimmung	27	0,7	2	7,4	27	0	0	0	0	0	0	25	92,6	22	22	0	0	0,0
4	110000	Straftaten gegen die sexuelle Selbstbestimmung unter Gewaltanwendung oder Ausnutzen eines Abhängigkeitsverhältnisses §§ 174, 174a, 174b, 174c, 177, 178 StGB	5	0,1	0	0,0	5	0	0	0	0	0	0	5	100,0	5	5	0	0	0,0
4	111000	Vergewaltigung und sexuelle Nötigung §§ 177 Abs. 2, 3 und 4, 178 StGB	1	0,0	0	0,0	1	0	0	0	0	0	0	1	100,0	1	1	0	0	0,0
64	111400	Sonstige Straftaten gemäß § 177 Abs. 2 Nr. 1, Abs. 3 und 4 StGB	1	0,0	0	0,0	1	0	0	0	0	0	0	1	100,0	1	1	0	0	0,0
64	112000	Sonstige sexuelle Nötigung gemäß § 177 Abs. 1 und Abs. 5 StGB	4	0,1	0	0,0	4	0	0	0	0	0	0	4	100,0	4	4	0	0	0,0
4	130000	Sexueller Missbrauch §§ 176, 176a, 176b, 179, 182, 183, 183a StGB	14	0,3	2	14,3	14	0	0	0	0	0	0	12	85,7	10	10	0	0	0,0
4	131000	Sexueller Missbrauch von Kindern §§ 176, 176a, 176b StGB	10	0,2	1	10,0	10	0	0	0	0	0	0	9	90,0	8	8	0	0	0,0
64	131100	Sexuelle Handlungen gemäß § 176 Abs. 1 und 2 StGB	3	0,1	1	33,3	3	0	0	0	0	0	0	2	66,7	2	2	0	0	0,0
64	131200	Exhibitionistische/sexuelle Handlungen vor Kindern gemäß § 176 Abs. 4 Nr. 1 StGB	1	0,0	0	0,0	1	0	0	0	0	0	0	1	100,0	1	1	0	0	0,0
64	131400	Einwirken auf Kinder gemäß § 176 Abs. 4 Nr. 3 und 4 StGB	3	0,1	0	0,0	3	0	0	0	0	0	0	3	100,0	3	3	0	0	0,0
64	131700	Sonstiger schwerer sexueller Missbrauch von Kindern gemäß § 176a StGB	3	0,1	0	0,0	3	0	0	0	0	0	0	3	100,0	3	3	0	0	0,0
4	132000	Exhibitionistische Handlungen und Erregung öffentlichen Argernisses §§ 183, 183a StGB	2	0,0	0	0,0	2	0	0	0	0	0	0	2	100,0	1	1	0	0	0,0

	Schlüssel der Tat	Straftat	erfasste Fälle		davon Versuche		Tatortverteilung (nach Einwohnerzahl)					mit Schusswaffe		aufgeklärte Fälle		TV Gesamtanzahl	davon		nichtdeutsche TV	
			Anzahl	Anteil in %	Anzahl	Anteil in %	< 20.000	20.000 < 100.000	100.000 < 500.000	>= 500.000	unbekannt	gedroht	geschossen	Anzahl	Anteil in %		männlich	weiblich	Anzahl	Anteil in %
	1	2	3	4	5	6	7	8	9	10	11	12	13	14	15	16	17	18	19	20
64	133000	Sexueller Missbrauch von Jugendlichen gemäß § 182 StGB	1	0,0	1	100,0	1	0	0	0	0	0	0	0	0,0	0	0	0	0	0,0
64	134000	Sexueller Missbrauch Widerstandsunfähiger gemäß § 179 StGB	1	0,0	0	0,0	1	0	0	0	0	0	0	1	100,0	1	1	0	0	0,0
4	140000	Ausnutzen sexueller Neigung gemäß §§ 180, 180a, 181a, 184, 184a, 184b, 184c, 184d, 184e, 184f, 184g StGB	8	0,2	0	0,0	8	0	0	0	0	0	0	8	100,0	7	7	0	0	0,0
4	143000	Verbreitung pornographischer Schriften (Erzeugnisse) gemäß §§ 184, 184a, 184b, 184c, 184d, 184e StGB	8	0,2	0	0,0	8	0	0	0	0	0	0	8	100,0	7	7	0	0	0,0
64	143100	Verbreitung pornographischer Schriften (Erzeugnisse) an Personen unter 18 Jahren gemäß § 184 Abs. 1 Nr. 1, 2, 5 StGB	3	0,1	0	0,0	3	0	0	0	0	0	0	3	100,0	3	3	0	0	0,0
64	143300	Besitz/Verschaffung von Kinderpornographie gemäß § 184b Abs. 2 und 4 StGB	2	0,0	0	0,0	2	0	0	0	0	0	0	2	100,0	2	2	0	0	0,0
4	200000	Rohheitsdelikte und Straftaten gegen die persönliche Freiheit	563	13,9	38	6,7	563	0	0	0	0	1	0	519	92,2	443	371	72	40	9,0
4	210000	Raub, räuberische Erpressung und räuberischer Angriff auf Kraftfahrer §§ 249-252, 255, 316a StGB	24	0,6	10	41,7	24	0	0	0	0	0	0	22	91,7	28	23	5	6	21,4
4	212000	Raubüberfälle auf sonstige Zahlstellen und Geschäfte	2	0,0	0	0,0	2	0	0	0	0	0	0	2	100,0	2	2	0	0	0,0
4	212200	Raubüberfälle auf Tankstellen	1	0,0	0	0,0	1	0	0	0	0	0	0	1	100,0	1	1	0	0	0,0
4	217000	Sonstige Raubüberfälle auf Straßen, Wegen oder Plätzen	1	0,0	1	100,0	1	0	0	0	0	0	0	1	100,0	1	1	0	0	0,0
4	219000	Raubüberfälle in Wohnungen	6	0,1	4	66,7	6	0	0	0	0	0	0	6	100,0	8	7	1	0	0,0
4	220000	Körperverletzung §§ 223-227, 229, 231 StGB	332	8,2	23	6,9	332	0	0	0	0	0	0	302	91,0	280	233	47	25	8,9
64	222000	Gefährliche und schwere Körperverletzung, Verstümmelung weiblicher Genitalien §§ 224, 226, 226a, 231 StGB	70	1,7	11	15,7	70	0	0	0	0	0	0	59	84,3	72	60	12	8	11,1
64	222100	Gefährliche und schwere Körperverletzung auf Straßen, Wegen oder Plätzen	26	0,6	5	19,2	26	0	0	0	0	0	0	20	76,9	26	25	1	2	7,7
4	223000	Misshandlung von Schutzbefohlenen § 225 StGB	7	0,2	1	14,3	7	0	0	0	0	0	0	7	100,0	8	4	4	2	25,0
64	223100	Misshandlung von Kindern	6	0,1	1	16,7	6	0	0	0	0	0	0	6	100,0	7	3	4	2	28,6

	Schlüssel der Tat	Straftat	erfasste Fälle		davon Versuche		Tatortverteilung (nach Einwohnerzahl)					mit Schusswaffe		aufgeklärte Fälle		TV Gesamtanzahl	davon		nichtdeutsche TV	
			Anzahl	Anteil in %	Anzahl	Anteil in %	< 20.000	20.000 < 100.000	100.000 < 500.000	>= 500.000	unbekannt	gedroht	geschossen	Anzahl	Anteil in %		männlich	weiblich	Anzahl	Anteil in %
	1	2	3	4	5	6	7	8	9	10	11	12	13	14	15	16	17	18	19	20
64	224000	Vorsätzliche einfache Körperverletzung gemäß § 223 StGB	241	5,9	11	4,6	241	0	0	0	0	0	0	224	92,9	200	172	28	16	8,0
64	225000	Fahrlässige Körperverletzung gemäß § 229 StGB	14	0,3	0	0,0	14	0	0	0	0	0	0	12	85,7	12	8	4	0	0,0
4	230000	Straftaten gegen die persönliche Freiheit gemäß §§ 232-233a, 234, 235, 236, 237, 238-239b, 240, 241, 316c StGB davon	207	5,1	5	2,4	207	0	0	0	0	1	0	195	94,2	169	147	22	11	6,5
4	231000	Menschenraub, Entziehung Minderjähriger, Kinderhandel §§ 234, 235, 236 StGB	2	0,0	0	0,0	2	0	0	0	0	0	0	2	100,0	2	1	1	0	0,0
64	231200	Entziehung Minderjähriger gemäß § 235 StGB	2	0,0	0	0,0	2	0	0	0	0	0	0	2	100,0	2	1	1	0	0,0
4	232000	Zwangsheirat, Nachstellung (Stalking), Freiheitsberaubung, Nötigung, Bedrohung §§ 237, 238, 239, 240, 241 StGB davon:	205	5,1	5	2,4	205	0	0	0	0	1	0	193	94,1	167	146	21	11	6,6
64	232100	Freiheitsberaubung gemäß § 239 StGB	6	0,1	1	16,7	6	0	0	0	0	0	0	6	100,0	11	9	2	0	0,0
4	232200	Nötigung § 240 StGB	59	1,5	4	6,8	59	0	0	0	0	0	0	52	88,1	53	45	8	3	5,7
64	232300	Bedrohung gemäß § 241 StGB	110	2,7	0	0,0	110	0	0	0	0	1	0	107	97,3	90	83	7	7	7,8
4	232400	Nachstellung (Stalking) gemäß § 238 StGB	30	0,7	0	0,0	30	0	0	0	0	0	0	28	93,3	23	19	4	2	8,7
4	3***00	Diebstahl ohne erschwerende Umstände §§ 242, 247, 248a-c StGB	693	17,1	20	2,9	693	0	0	0	0	0	0	286	41,3	262	183	79	50	19,1
4	3**100	Diebstahl ohne erschwerende Umstände von Kraftwagen einschl. unbefugter Ingebrauchnahme	9	0,2	0	0,0	9	0	0	0	0	0	0	8	88,9	9	8	1	3	33,3
4	3**200	Diebstahl ohne erschwerende Umstände von Mopeds und Krafträdern einschl. unbefugter Ingebrauchnahme	3	0,1	0	0,0	3	0	0	0	0	0	0	1	33,3	1	1	0	0	0,0
4	3**300	Diebstahl ohne erschwerende Umstände von Fahrrädern einschl. unbefugter Ingebrauchnahme	46	1,1	1	2,2	46	0	0	0	0	0	0	7	15,2	9	9	0	2	22,2
4	3**400	Diebstahl ohne erschwerende Umstände von Schusswaffen	2	0,0	0	0,0	2	0	0	0	0	0	0	1	50,0	1	0	1	0	0,0
4	3**500	Diebstahl ohne erschwerende Umstände von unbaren Zahlungsmitteln	5	0,1	0	0,0	5	0	0	0	0	0	0	2	40,0	2	2	0	0	0,0
4	3**700	Diebstahl ohne erschwerende Umstände von/aus Automaten	1	0,0	0	0,0	1	0	0	0	0	0	0	0	0,0	0	0	0	0	0,0

	Schlüssel der Tat	Straftat	erfasste Fälle		davon Versuche		Tatortverteilung (nach Einwohnerzahl)					mit Schusswaffe		aufgeklärte Fälle		TV Gesamtanzahl	davon		nichtdeutsche TV	
			Anzahl	Anteil in %	Anzahl	Anteil in %	< 20.000	20.000 < 100.000	100.000 < 500.000	>= 500.000	unbekannt	gedroht	geschossen	Anzahl	Anteil in %		männlich	weiblich	Anzahl	Anteil in %
	1	2	3	4	5	6	7	8	9	10	11	12	13	14	15	16	17	18	19	20
4	300000	Sonstiger einfacher Diebstahl §§ 242, 247, 248a-c StGB	319	7,9	13	4,1	319	0	0	0	0	0	0	107	33,5	106	83	23	20	18,9
4	300100	Einfacher Diebstahl von Kraftwagen einschl. unbefugter Ingebrauchnahme	9	0,2	0	0,0	9	0	0	0	0	0	0	8	88,9	9	8	1	3	33,3
4	300200	Einfacher Diebstahl von Mopeds und Krafträdern einschl. unbefugter Ingebrauchnahme	3	0,1	0	0,0	3	0	0	0	0	0	0	1	33,3	1	1	0	0	0,0
4	300300	Einfacher Diebstahl von Fahrrädern einschl. unbefugter Ingebrauchnahme	44	1,1	1	2,3	44	0	0	0	0	0	0	7	15,9	9	9	0	2	22,2
4	310*00	Diebstahl ohne erschwerende Umstände in/aus Dienst-, Büro-, Fabrikations-, Werkstatt- und Lagerräumen	24	0,6	0	0,0	24	0	0	0	0	0	0	12	50,0	14	12	2	0	0,0
4	315*00	Diebstahl ohne erschwerende Umstände in/aus Gaststätten, Kantinen, Hotels und Pensionen	3	0,1	0	0,0	3	0	0	0	0	0	0	1	33,3	1	1	0	0	0,0
4	325*00	Diebstahl ohne erschwerende Umstände in/aus Kiosken, Warenhäusern, Verkaufsräumen, Selbstbedienungsläden, Schaufenstern, Schaukästen und Vitrinen	123	3,0	1	0,8	123	0	0	0	0	0	0	106	86,2	98	56	42	21	21,4
4	326*00	Ladendiebstahl ohne erschwerende Umstände	116	2,9	1	0,9	116	0	0	0	0	0	0	103	88,8	94	54	40	21	22,3
4	335*00	Diebstahl ohne erschwerende Umstände in/aus Wohnungen	56	1,4	2	3,6	56	0	0	0	0	0	0	32	57,1	21	13	8	3	14,3
4	340*00	Diebstahl ohne erschwerende Umstände in/aus Boden-/Kellerräumen, Waschküchen	8	0,2	0	0,0	8	0	0	0	0	0	0	1	12,5	1	1	0	0	0,0
4	345*00	Diebstahl ohne erschwerende Umstände in/aus überwiegend unbezogenen Neu- und Rohbauten, Neubuden und Baustellen	3	0,1	0	0,0	3	0	0	0	0	0	0	0	0,0	0	0	0	0	0,0
4	350*00	Diebstahl ohne erschwerende Umstände an/aus Kraftfahrzeugen	82	2,0	1	1,2	82	0	0	0	0	0	0	8	9,8	11	8	3	2	18,2
4	4***00	Diebstahl unter erschwerenden Umständen §§ 243-244a StGB	400	9,9	94	23,5	400	0	0	0	0	0	0	72	18,0	71	65	6	21	29,6
4	4**100	Diebstahl unter erschwerenden Umständen von Kraftwagen	9	0,2	2	22,2	9	0	0	0	0	0	0	2	22,2	4	4	0	4	100,0
4	4**200	Diebstahl unter erschwerenden Umständen von Mopeds und Krafträdern	8	0,2	1	12,5	8	0	0	0	0	0	0	1	12,5	2	2	0	0	0,0
4	4**300	Diebstahl unter erschwerenden Umständen von Fahrrädern	25	0,6	0	0,0	25	0	0	0	0	0	0	4	16,0	4	3	1	0	0,0

Schlüssel der Tat	Straftat	erfasste Fälle		davon Versuche		Tatortverteilung (nach Einwohnerzahl)					mit Schusswaffe		aufgeklärte Fälle		TV Gesamtanzahl	davon		nichtdeutsche TV	
		Anzahl	Anteil in %	Anzahl	Anteil in %	< 20.000	20.000 < 100.000	100.000 < 500.000	>= 500.000	unbekannt	gedroht	geschossen	Anzahl	Anteil in %		männlich	weiblich	Anzahl	Anteil in %
1	2	3	4	5	6	7	8	9	10	11	12	13	14	15	16	17	18	19	20
4	4**700	Diebstahl unter erschwerenden Umständen von/aus Automaten	8	0,2	4	50,0	8	0	0	0	0	0	0	0,0	0	0	0	0	0,0
4	400000	Sonstiger schwerer Diebstahl §§ 243 - 244a StGB	117	2,9	26	22,2	117	0	0	0	0	0	30	25,6	24	24	0	7	29,2
64	400081	Schwerer Diebstahl in/aus Wochenend- und Gartenhaus	16	0,4	3	18,8	16	0	0	0	0	0	0	0,0	0	0	0	0	0,0
64	400086	Schwerer Diebstahl in/aus einer Kirche	3	0,1	1	33,3	3	0	0	0	0	0	0	0,0	0	0	0	0	0,0
64	400096	Schwerer Diebstahl von Buntmetall	5	0,1	0	0,0	5	0	0	0	0	0	4	80,0	3	3	0	2	66,7
4	400100	Schwerer Diebstahl von Kraftwagen	7	0,2	2	28,6	7	0	0	0	0	0	1	14,3	1	1	0	1	100,0
4	400200	Schwerer Diebstahl von Mopeds und Krafträdern	8	0,2	1	12,5	8	0	0	0	0	0	1	12,5	2	2	0	0	0,0
4	400300	Schwerer Diebstahl von Fahrrädern	25	0,6	0	0,0	25	0	0	0	0	0	4	16,0	4	3	1	0	0,0
4	400700	Schwerer Diebstahl von/aus Automaten	6	0,1	3	50,0	6	0	0	0	0	0	0	0,0	0	0	0	0	0,0
4	410*00	Diebstahl unter erschwerenden Umständen in/aus Dienst-, Büro-, Fabrikations-, Werkstatt- und Lagerräumen	38	0,9	4	10,5	38	0	0	0	0	0	7	18,4	9	7	2	6	66,7
4	410000	Schwerer Diebstahl in/aus Dienst-, Büro-, Fabrikations-, Werkstatt- und Lagerräumen	35	0,9	3	8,6	35	0	0	0	0	0	6	17,1	6	4	2	3	50,0
4	410100	Bes. schw. Fall des Diebstahls in/aus Dienst-, Büro-, Fabrikations-, Werkstatt- und Lagerräumen von Kraftwagen	2	0,0	0	0,0	2	0	0	0	0	0	1	50,0	3	3	0	3	100,0
4	410700	Bes. schw. Fall des Diebstahls in/aus Dienst-, Büro-, Fabrikations-, Werkstatt- und Lagerräumen von/aus Automaten	1	0,0	1	100,0	1	0	0	0	0	0	0	0,0	0	0	0	0	0,0
4	415*00	Diebstahl unter erschwerenden Umständen in/aus Gaststätten, Kantinen, Hotels und Pensionen	8	0,2	2	25,0	8	0	0	0	0	0	1	12,5	1	1	0	0	0,0
4	415000	Bes. schw. Fall des Diebstahls in/aus Gaststätten, Kantinen, Hotels und Pensionen	7	0,2	2	28,6	7	0	0	0	0	0	1	14,3	1	1	0	0	0,0
4	415700	Bes. schw. Fall des Diebstahls in/aus Gaststätten, Kantinen, Hotels und Pensionen von/aus Automaten	1	0,0	0	0,0	1	0	0	0	0	0	0	0,0	0	0	0	0	0,0

	Schlüssel der Tat	Straftat	erfasste Fälle		davon Versuche		Tatortverteilung (nach Einwohnerzahl)					mit Schusswaffe		aufgeklärte Fälle		TV Gesamtanzahl	davon		nichtdeutsche TV	
			Anzahl	Anteil in %	Anzahl	Anteil in %	< 20.000	20.000 < 100.000	100.000 < 500.000	>= 500.000	unbekannt	gedroht	geschossen	Anzahl	Anteil in %		männlich	weiblich	Anzahl	Anteil in %
	1	2	3	4	5	6	7	8	9	10	11	12	13	14	15	16	17	18	19	20
4	425*00	Schwerer Diebstahl in/aus Kiosken, Warenhäusern, Verkaufsräumen, Selbstbedienungsläden, Schaufenstern, Schaukästen und Vitrinen	22	0,5	8	36,4	22	0	0	0	0	0	0	3	13,6	6	5	1	0	0,0
4	425000	Besonders schwerer Fall des Diebstahls in/aus Kiosken, Warenhäusern, Verkaufsräumen, Selbstbedienungsläden	21	0,5	8	38,1	21	0	0	0	0	0	0	2	9,5	5	4	1	0	0,0
4	426*00	Besonders schwerer Fall des Ladendiebstahls	1	0,0	0	0,0	1	0	0	0	0	0	0	1	100,0	1	1	0	0	0,0
4	426000	Besonders schwerer Fall des Ladendiebstahls	1	0,0	0	0,0	1	0	0	0	0	0	0	1	100,0	1	1	0	0	0,0
4	435*00	Wohnungseinbruchdiebstahl § 244 Abs. 1 Nr. 3 StGB	67	1,7	30	44,8	67	0	0	0	0	0	0	14	20,9	18	17	1	2	11,1
4	436*00	Tageswohnungseinbruch	19	0,5	7	36,8	19	0	0	0	0	0	0	3	15,8	5	4	1	2	40,0
4	440*00	Besonders schwerer Fall des Diebstahls in/aus Boden-, Kellerräumen, Waschküchen	20	0,5	2	10,0	20	0	0	0	0	0	0	1	5,0	1	1	0	0	0,0
4	440000	Besonders schwerer Fall des Diebstahls in/aus Boden-, Kellerräumen, Waschküchen	20	0,5	2	10,0	20	0	0	0	0	0	0	1	5,0	1	1	0	0	0,0
4	445*00	Besonders schwerer Fall des Diebstahls in/aus überwiegend unbezogenen Neu- und Rohbauten, Baubuden und Baustellen	6	0,1	1	16,7	6	0	0	0	0	0	0	0	0,0	0	0	0	0	0,0
4	445000	Besonders schwerer Fall des Diebstahls in/aus überwiegend unbezogenen Neu- und Rohbauten, Baubuden und Baustellen	6	0,1	1	16,7	6	0	0	0	0	0	0	0	0,0	0	0	0	0	0,0
4	450*00	Besonders schwerer Fall des Diebstahls an/aus Kraftfahrzeugen	76	1,9	15	19,7	76	0	0	0	0	0	0	10	13,2	10	9	1	5	50,0
4	450000	Besonders schwerer Fall des Diebstahls an/aus Kraftfahrzeugen von sonstigem Gut	76	1,9	15	19,7	76	0	0	0	0	0	0	10	13,2	10	9	1	5	50,0
4	****00	Diebstahl insgesamt	1.093	27,0	114	10,4	1.093	0	0	0	0	0	0	358	32,8	317	233	84	68	21,5
4	***100	Diebstahl insgesamt von Kraftwagen einschl. unbefugter Ingebrauchnahme	18	0,4	2	11,1	18	0	0	0	0	0	0	10	55,6	13	12	1	7	53,8
4	***200	Diebstahl insgesamt von Mopeds und Krafträdern einschl. unbefugter Ingebrauchnahme	11	0,3	1	9,1	11	0	0	0	0	0	0	2	18,2	3	3	0	0	0,0
4	***300	Diebstahl insgesamt von Fahrrädern einschl. unbefugter Ingebrauchnahme	71	1,8	1	1,4	71	0	0	0	0	0	0	11	15,5	12	11	1	2	16,7
4	****400	Diebstahl insgesamt von Schusswaffen	2	0,0	0	0,0	2	0	0	0	0	0	0	2	100,0	2	1	1	0	0,0

	Schlüssel der Tat	Straftat	erfasste Fälle		davon Versuche		Tatortverteilung (nach Einwohnerzahl)					mit Schusswaffe		aufgeklärte Fälle		TV Gesamtanzahl	davon		nichtdeutsche TV	
			Anzahl	Anteil in %	Anzahl	Anteil in %	< 20.000	20.000 < 100.000	100.000 < 500.000	>= 500.000	unbekannt	gedroht	geschossen	Anzahl	Anteil in %		männlich	weiblich	Anzahl	Anteil in %
	1	2	3	4	5	6	7	8	9	10	11	12	13	14	15	16	17	18	19	20
4	***500	Diebstahl insgesamt von unbaren Zahlungsmitteln	5	0,1	0	0,0	5	0	0	0	0	0	0	2	40,0	2	2	0	0	0,0
4	***700	Diebstahl insgesamt von/aus Automaten	9	0,2	4	44,4	9	0	0	0	0	0	0	0	0,0	0	0	0	0	0,0
4	*00081	Diebstahl insgesamt in/aus Wochenend- und Gartenhaus	20	0,5	4	20,0	20	0	0	0	0	0	0	0	0,0	0	0	0	0	0,0
4	*00086	Diebstahl insgesamt in/aus einer Kirche	4	0,1	1	25,0	4	0	0	0	0	0	0	0	0,0	0	0	0	0	0,0
4	*00096	Diebstahl insgesamt von Buntmetall	6	0,1	0	0,0	6	0	0	0	0	0	0	5	83,3	4	4	0	2	50,0
4	*10*00	Diebstahl insgesamt in/aus Dienst-, Büro-, Fabrikations-, Werkstatt- und Lagerräumen	62	1,5	4	6,5	62	0	0	0	0	0	0	19	30,6	23	19	4	6	26,1
4	*15*00	Diebstahl insgesamt in/aus Gaststätten, Kantinen, Hotels und Pensionen	11	0,3	2	18,2	11	0	0	0	0	0	0	2	18,2	2	2	0	0	0,0
4	*25*00	Diebstahl gesamt in/aus Kiosken, Warenhäusern, Verkaufsräumen, Selbstbedienungsläden, Schaufenstern, Schaukästen und Vitrinen	145	3,6	9	6,2	145	0	0	0	0	0	0	109	75,2	102	59	43	21	20,6
4	*26*00	Diebstahl insgesamt Ladendiebstahl	117	2,9	1	0,9	117	0	0	0	0	0	0	104	88,9	94	54	40	21	22,3
4	*35*00	Diebstahl insgesamt in/aus Wohnungen	123	3,0	32	26,0	123	0	0	0	0	0	0	46	37,4	37	28	9	3	8,1
4	*40*00	Diebstahl insgesamt in/aus Boden-, Kellerräumen und Waschküchen	28	0,7	2	7,1	28	0	0	0	0	0	0	2	7,1	2	2	0	0	0,0
4	*45*00	Diebstahl insgesamt in/aus überwiegend unbezogenen Neu- und Rohbauten, Baubuden und Baustellen	9	0,2	1	11,1	9	0	0	0	0	0	0	0	0,0	0	0	0	0	0,0
4	*50*00	Diebstahl insgesamt an/aus Kraftfahrzeugen	158	3,9	16	10,1	158	0	0	0	0	0	0	18	11,4	18	14	4	7	38,9
4	*90*00	Diebstahl insgesamt Taschendiebstahl	13	0,3	2	15,4	13	0	0	0	0	0	0	2	15,4	2	0	2	2	100,0
4	500000	Vermögens- und Fälschungsdelikte	719	17,7	95	13,2	718	0	0	0	1	0	0	556	77,3	443	317	126	44	9,9
4	510000	Betrug §§ 263, 263a, 264, 264a, 265, 265a, 265b StGB	550	13,6	95	17,3	549	0	0	0	1	0	0	442	80,4	345	243	102	33	9,6
4	511000	Waren- und Warenkreditbetrug	238	5,9	40	16,8	238	0	0	0	0	0	0	206	86,6	130	94	36	2	1,5

	Schlüssel der Tat	Straftat	erfasste Fälle		davon Versuche		Tatortverteilung (nach Einwohnerzahl)					mit Schusswaffe		aufgeklärte Fälle		TV Gesamtanzahl	davon		nichtdeutsche TV	
			Anzahl	Anteil in %	Anzahl	Anteil in %	< 20.000	20.000 < 100.000	100.000 < 500.000	>= 500.000	unbekannt	gedroht	geschossen	Anzahl	Anteil in %		männlich	weiblich	Anzahl	Anteil in %
	1	2	3	4	5	6	7	8	9	10	11	12	13	14	15	16	17	18	19	20
64	511100	Betrügerisches Erlangen von Kfz	3	0,1	1	33,3	3	0	0	0	0	0	0	3	100,0	8	8	0	0	0,0
4	511200	Sonstiger Warenkreditbetrug	159	3,9	35	22,0	159	0	0	0	0	0	0	142	89,3	71	50	21	2	2,8
64	511300	Warenbetrug	76	1,9	4	5,3	76	0	0	0	0	0	0	61	80,3	54	39	15	0	0,0
64	512000	Grundstücks- und Baubetrug	1	0,0	0	0,0	1	0	0	0	0	0	0	1	100,0	1	1	0	1	100,0
4	513000	Beteiligungs- und Kapitalanlagebetrug	1	0,0	0	0,0	1	0	0	0	0	0	0	1	100,0	1	1	0	0	0,0
64	513200	Anlagebetrug gemäß § 263 StGB	1	0,0	0	0,0	1	0	0	0	0	0	0	1	100,0	1	1	0	0	0,0
4	514000	Geldkreditbetrug	16	0,4	0	0,0	16	0	0	0	0	0	0	16	100,0	8	6	2	0	0,0
64	514100	Kreditbetrug § 265b StGB (im geschäftlichen Verkehr)	12	0,3	0	0,0	12	0	0	0	0	0	0	12	100,0	2	1	1	0	0,0
64	514200	Subventionsbetrug gemäß § 264 StGB	1	0,0	0	0,0	1	0	0	0	0	0	0	1	100,0	2	2	0	0	0,0
64	514300	Krediterlangungsbetrug § 263 StGB	3	0,1	0	0,0	3	0	0	0	0	0	0	3	100,0	4	3	1	0	0,0
4	515000	Erschleichen von Leistungen § 265a StGB	61	1,5	0	0,0	61	0	0	0	0	0	0	61	100,0	57	46	11	10	17,5
4	516000	Betrug mittels rechtswidrig erlangter unbarer Zahlungsmittel	42	1,0	3	7,1	42	0	0	0	0	0	0	28	66,7	15	9	6	1	6,7
64	516200	Betrug mittels rechtswidrig erlangter Zahlungskarten ohne PIN (Lastschriftverfahren)	6	0,1	1	16,7	6	0	0	0	0	0	0	6	100,0	1	1	0	0	0,0
64	516300	Betrug mittels rechtswidrig erlangter Debitkarten mit PIN	4	0,1	1	25,0	4	0	0	0	0	0	0	1	25,0	2	1	1	0	0,0
64	516400	Betrug mittels rechtswidrig erlangter Kreditkarten	9	0,2	0	0,0	9	0	0	0	0	0	0	9	100,0	8	5	3	1	12,5
64	516500	Betrug mittels rechtswidrig erlangter Daten von Zahlungskarten	13	0,3	1	7,7	13	0	0	0	0	0	0	3	23,1	3	1	2	0	0,0
64	516900	Betrug mittels rechtswidrig erlangter sonstiger unbarer Zahlungsmittel	10	0,2	0	0,0	10	0	0	0	0	0	0	9	90,0	1	1	0	0	0,0

	Schlüssel der Tat	Straftat	erfasste Fälle		davon Versuche		Tatortverteilung (nach Einwohnerzahl)					mit Schusswaffe		aufgeklärte Fälle		TV Gesamtanzahl	davon		nichtdeutsche TV	
			Anzahl	Anteil in %	Anzahl	Anteil in %	< 20.000	20.000 < 100.000	100.000 < 500.000	>= 500.000	unbekannt	ge-droht	ge-schos-sen	Anzahl	Anteil in %		männlich	weiblich	Anzahl	Anteil in %
	1	2	3	4	5	6	7	8	9	10	11	12	13	14	15	16	17	18	19	20
4	517000	Sonstiger Betrug	191	4,7	52	27,2	190	0	0	0	1	0	0	129	67,5	147	96	51	19	12,9
64	517100	Leistungsbetrug	19	0,5	4	21,1	19	0	0	0	0	0	0	15	78,9	15	10	5	2	13,3
64	517200	Leistungskreditbetrug	6	0,1	0	0,0	6	0	0	0	0	0	0	6	100,0	7	4	3	0	0,0
64	517400	Betrug z.N.v. Versicherungen und Versicherungsmisbrauch §§ 263, 265 StGB	4	0,1	0	0,0	4	0	0	0	0	0	0	4	100,0	10	10	0	0	0,0
64	517500	Computerbetrug (soweit nicht unter den Schlüssel 5163 bzw. 5179 zu erfassen) gemäß § 263a StGB	21	0,5	4	19,0	21	0	0	0	0	0	0	9	42,9	8	4	4	1	12,5
64	517700	Betrug z.N.v. Sozialversicherungen und Sozialversicherungsträgern	5	0,1	0	0,0	5	0	0	0	0	0	0	5	100,0	5	1	4	1	20,0
64	517800	(Sonstiger) Sozialleistungsbetrug soweit nicht unter Schl. 5177 zu erfassen	1	0,0	0	0,0	1	0	0	0	0	0	0	1	100,0	1	0	1	1	100,0
64	518100	Abrechnungsbetrug	1	0,0	0	0,0	1	0	0	0	0	0	0	1	100,0	1	1	0	0	0,0
64	518200	Einmietbetrug	7	0,2	0	0,0	7	0	0	0	0	0	0	7	100,0	7	6	1	1	14,3
4	518300	Kontoeröffnungs- und Überweisungsbetrug	2	0,0	2	100,0	2	0	0	0	0	0	0	0	0,0	0	0	0	0	0,0
64	518400	Zechbetrug	2	0,0	0	0,0	2	0	0	0	0	0	0	2	100,0	2	2	0	0	0,0
64	518900	Sonstige weitere Betrugsarten	123	3,0	42	34,1	122	0	0	0	1	0	0	79	64,2	91	58	33	13	14,3
4	520000	Veruntreuungen §§ 266, 266a, 266b StGB	16	0,4	0	0,0	16	0	0	0	0	0	0	15	93,8	6	2	4	1	16,7
4	521000	Untreue § 266 StGB	16	0,4	0	0,0	16	0	0	0	0	0	0	15	93,8	6	2	4	1	16,7
4	530000	Unterschlagung §§ 246, 247, 248a StGB	120	3,0	0	0,0	120	0	0	0	0	0	0	70	58,3	74	56	18	3	4,1
64	531000	Unterschlagung von Kfz gemäß §§ 246, 247 StGB	11	0,3	0	0,0	11	0	0	0	0	0	0	11	100,0	11	7	4	0	0,0
4	540000	Urkundenfälschung §§ 267-271, 273-279, 281 StGB	32	0,8	0	0,0	32	0	0	0	0	0	0	28	87,5	27	25	2	6	22,2

	Schlüssel der Tat	Straftat	erfasste Fälle		davon Versuche		Tatortverteilung (nach Einwohnerzahl)					mit Schusswaffe		aufgeklärte Fälle		TV Gesamtanzahl	davon		nichtdeutsche TV	
			Anzahl	Anteil in %	Anzahl	Anteil in %	< 20.000	20.000 < 100.000	100.000 < 500.000	>= 500.000	unbekannt	gedroht	geschossen	Anzahl	Anteil in %		männlich	weiblich	Anzahl	Anteil in %
	1	2	3	4	5	6	7	8	9	10	11	12	13	14	15	16	17	18	19	20
4	541000	Fälschung technischer Aufzeichnungen § 268 StGB	1	0,0	0	0,0	1	0	0	0	0	0	0	1	100,0	1	1	0	0	0,0
4	560000	Insolvenzstraftaten §§ 283, 283a-d StGB	1	0,0	0	0,0	1	0	0	0	0	0	0	1	100,0	3	2	1	1	33,3
64	561000	Bankrott gemäß § 283 StGB	1	0,0	0	0,0	1	0	0	0	0	0	0	1	100,0	3	2	1	1	33,3
4	600000	Sonstige Straftatbestände (StGB)	1.080	26,7	20	1,9	1.080	0	0	0	0	0	4	599	55,5	498	372	126	37	7,4
4	610000	Erpressung § 253 StGB	6	0,1	3	50,0	6	0	0	0	0	0	0	6	100,0	8	8	0	2	25,0
4	620000	Widerstand gegen die Staatsgewalt und Straftaten gegen die öffentliche Ordnung §§ 111, 113, 114, 120, 121, 123-127, 129, 130-134, 136, 138, 140, 145, 145a, 145c, 145d StGB	93	2,3	0	0,0	93	0	0	0	0	0	0	86	92,5	87	68	19	14	16,1
4	621000	Widerstand gegen die Staatsgewalt §§ 111, 113, 114, 120, 121 StGB	13	0,3	0	0,0	13	0	0	0	0	0	0	13	100,0	12	11	1	1	8,3
4	621020	Widerstand gegen Vollstreckungsbeamte	13	0,3	0	0,0	13	0	0	0	0	0	0	13	100,0	12	11	1	1	8,3
4	622000	Hausfriedensbruch §§ 123, 124 StGB	59	1,5	0	0,0	59	0	0	0	0	0	0	54	91,5	57	45	12	13	22,8
64	622100	Hausfriedensbruch gemäß § 123 StGB	59	1,5	0	0,0	59	0	0	0	0	0	0	54	91,5	57	45	12	13	22,8
4	624000	Vortäuschen einer Straftat § 145d StGB	13	0,3	0	0,0	13	0	0	0	0	0	0	13	100,0	15	11	4	0	0,0
64	624100	Vortäuschen eines Raubes	1	0,0	0	0,0	1	0	0	0	0	0	0	1	100,0	1	0	1	0	0,0
4	624200	Vortäuschen eines Diebstahls	2	0,0	0	0,0	2	0	0	0	0	0	0	2	100,0	3	3	0	0	0,0
4	630000	Begünstigung, Strafvereitelung (ohne Strafvereitelung im Amt), Hehlerei und Geldwäsche §§ 257, 258, 259-261 StGB	43	1,1	5	11,6	43	0	0	0	0	0	0	40	93,0	20	10	10	4	20,0
4	631000	Hehlerei von Kfz §§ 259-260a StGB	3	0,1	0	0,0	3	0	0	0	0	0	0	3	100,0	3	3	0	0	0,0
4	632000	Sonstige Hehlerei §§ 259-260a StGB	9	0,2	0	0,0	9	0	0	0	0	0	0	8	88,9	8	6	2	0	0,0

	Schlüssel der Tat	Straftat	erfasste Fälle		davon Versuche		Tatortverteilung (nach Einwohnerzahl)					mit Schusswaffe		aufgeklärte Fälle		TV Gesamtanzahl	davon		nichtdeutsche TV	
			Anzahl	Anteil in %	Anzahl	Anteil in %	< 20.000	20.000 < 100.000	100.000 < 500.000	>= 500.000	unbekannt	gedroht	geschossen	Anzahl	Anteil in %		männlich	weiblich	Anzahl	Anteil in %
	1	2	3	4	5	6	7	8	9	10	11	12	13	14	15	16	17	18	19	20
64	633000	Geldwäsche, Verschleierung unrechtmäßig erlangter Vermögenswerte gemäß § 261 StGB	27	0,7	3	11,1	27	0	0	0	0	0	0	25	92,6	5	1	4	3	60,0
4	640000	Brandstiftung und Herbeiführen einer Brandgefahr §§ 306-306d, 306f StGB	21	0,5	0	0,0	21	0	0	0	0	0	0	7	33,3	8	7	1	0	0,0
4	641000	(Vorsätzliche) Brandstiftung und Herbeiführen einer Brandgefahr §§ 306-306c, 306f Abs. 1 und 2 StGB	14	0,3	0	0,0	14	0	0	0	0	0	0	2	14,3	4	4	0	0	0,0
4	650000	Wettbewerbs-, Korruptions- und Amtsdelikte §§ 258a, 298-300, 331-353d, 355, 357 StGB	9	0,2	1	11,1	9	0	0	0	0	0	0	8	88,9	9	6	3	0	0,0
4	651000	Vorteilsannahme, Bestechlichkeit §§ 331, 332, 335 StGB	1	0,0	0	0,0	1	0	0	0	0	0	0	1	100,0	1	1	0	0	0,0
64	651100	Vorteilsannahme durch einen Amtsträger oder ein für den öffentlichen Dienst besonders Verpflichteter, Richter oder Schiedsrichter	1	0,0	0	0,0	1	0	0	0	0	0	0	1	100,0	1	1	0	0	0,0
4	652000	Vorteilsgewährung, Bestechung §§ 333, 334, 335 StGB	1	0,0	1	100,0	1	0	0	0	0	0	0	1	100,0	1	1	0	0	0,0
64	652200	Bestechung gemäß § 334 StGB	1	0,0	1	100,0	1	0	0	0	0	0	0	1	100,0	1	1	0	0	0,0
4	655000	Sonstige Straftaten im Amt §§ 258a, 339-353d, 355, 357 StGB	6	0,1	0	0,0	6	0	0	0	0	0	0	5	83,3	6	3	3	0	0,0
64	655100	Körperverletzung im Amt gemäß § 340 StGB	3	0,1	0	0,0	3	0	0	0	0	0	0	3	100,0	4	3	1	0	0,0
4	657000	Bestechlichkeit und Bestechung im geschäftlichen Verkehr §§ 299, 300 StGB	1	0,0	0	0,0	1	0	0	0	0	0	0	1	100,0	1	1	0	0	0,0
4	657100	Bestechlichkeit und Bestechung gemäß § 299 StGB	1	0,0	0	0,0	1	0	0	0	0	0	0	1	100,0	1	1	0	0	0,0
4	660000	Strafbarer Eigennutz §§ 284, 285, 287-293, 297 StGB	6	0,1	0	0,0	6	0	0	0	0	0	0	6	100,0	9	7	2	3	33,3
4	662000	Wilderei §§ 292, 293 StGB	3	0,1	0	0,0	3	0	0	0	0	0	0	3	100,0	4	4	0	3	75,0
64	662100	Jagdwilderei gemäß § 292 StGB	1	0,0	0	0,0	1	0	0	0	0	0	0	1	100,0	1	1	0	0	0,0
64	663000	Wucher gemäß § 291 StGB	3	0,1	0	0,0	3	0	0	0	0	0	0	3	100,0	5	3	2	0	0,0
4	670000	Alle sonstigen Straftaten gemäß StGB - ohne Verkehrsdelikte	902	22,3	11	1,2	902	0	0	0	0	0	4	446	49,4	376	281	95	15	4,0

	Schlüssel der Tat	Straftat	erfasste Fälle		davon Versuche		Tatortverteilung (nach Einwohnerzahl)					mit Schusswaffe		aufgeklärte Fälle		TV Gesamtanzahl	davon		nichtdeutsche TV	
			Anzahl	Anteil in %	Anzahl	Anteil in %	< 20.000	20.000 < 100.000	100.000 < 500.000	>= 500.000	unbekannt	gedroht	geschossen	Anzahl	Anteil in %		männlich	weiblich	Anzahl	Anteil in %
	1	2	3	4	5	6	7	8	9	10	11	12	13	14	15	16	17	18	19	20
64	671000	Verletzung der Unterhaltspflicht gemäß § 170 StGB	19	0,5	0	0,0	19	0	0	0	0	0	0	19	100,0	19	18	1	0	0,0
4	673000	Beleidigung §§ 185-187, 189 StGB	230	5,7	0	0,0	230	0	0	0	0	0	0	212	92,2	177	137	40	4	2,3
4	673100	Beleidigung auf sexueller Grundlage §§ 185-187, 189 StGB	34	0,8	0	0,0	34	0	0	0	0	0	0	31	91,2	29	23	6	1	3,4
4	674000	Sachbeschädigung §§ 303-305a StGB	548	13,5	9	1,6	548	0	0	0	0	0	4	140	25,5	132	106	26	8	6,1
4	674010	Sachbeschädigung gemäß § 303 StGB ohne Schl. 6741 00 u. 6743 00	240	5,9	5	2,1	240	0	0	0	0	0	3	94	39,2	97	83	14	6	6,2
4	674020	Gemeinschaftliche Sachbeschädigung ohne Schl. 6743 20	17	0,4	0	0,0	17	0	0	0	0	0	0	1	5,9	1	1	0	0	0,0
4	674100	Sachbeschädigung an Kfz	140	3,5	1	0,7	140	0	0	0	0	0	1	37	26,4	32	20	12	2	6,3
4	674300	Sonstige Sachbeschädigung auf Straßen, Wegen oder Plätzen	149	3,7	2	1,3	149	0	0	0	0	0	0	8	5,4	10	10	0	0	0,0
4	674310	Sonstige Sachbeschädigung auf Straßen, Wegen oder Plätzen gemäß § 303 StGB	127	3,1	2	1,6	127	0	0	0	0	0	0	8	6,3	10	10	0	0	0,0
4	674320	Gemeinschaftliche Sachbeschädigung auf Straßen, Wegen oder Plätzen	22	0,5	0	0,0	22	0	0	0	0	0	0	0	0,0	0	0	0	0	0,0
4	676000	Straftaten gegen die Umwelt §§ 324, 324a, 325-330a StGB	13	0,3	0	0,0	13	0	0	0	0	0	0	4	30,8	4	4	0	0	0,0
4	676010	Bodenverunreinigung 324a StGB	2	0,0	0	0,0	2	0	0	0	0	0	0	1	50,0	1	1	0	0	0,0
4	676100	Gewässerverunreinigung § 324 StGB	2	0,0	0	0,0	2	0	0	0	0	0	0	0	0,0	0	0	0	0	0,0
4	676400	Unerlaubter Umgang mit Abfällen § 326 außer Abs. 2 StGB	9	0,2	0	0,0	9	0	0	0	0	0	0	3	33,3	3	3	0	0	0,0
4	676410	Unerlaubter Umgang mit Abfällen § 326 Abs. 1	9	0,2	0	0,0	9	0	0	0	0	0	0	3	33,3	3	3	0	0	0,0
4	678000	Ausspähen, Abfangen von Daten einschl. Vorbereitungshandlungen gemäß §§ 202a, 202b, 202c StGB	10	0,2	0	0,0	10	0	0	0	0	0	0	3	30,0	3	2	1	0	0,0
4	700000	Strafrechtliche Nebengesetze	566	14,0	3	0,5	566	0	0	0	0	0	3	547	96,6	396	329	67	36	9,1

	Schlüssel der Tat	Straftat	erfasste Fälle		davon Versuche		Tatortverteilung (nach Einwohnerzahl)					mit Schusswaffe		aufgeklärte Fälle		TV Gesamtanzahl	davon		nichtdeutsche TV	
			Anzahl	Anteil in %	Anzahl	Anteil in %	< 20.000	20.000 < 100.000	100.000 < 500.000	>= 500.000	unbekannt	ge-droht	ge-schos-sen	Anzahl	Anteil in %		männlich	weiblich	Anzahl	Anteil in %
	1	2	3	4	5	6	7	8	9	10	11	12	13	14	15	16	17	18	19	20
4	710000	Straftaten gegen strafrechtliche Nebengesetze auf dem Wirtschaftssektor	22	0,5	0	0,0	22	0	0	0	0	0	0	22	100,0	23	17	6	1	4,3
4	712000	Straftaten nach AktG, GenG, GmbHG, HGB, Rechnungslegungsg, Umwandlungsg	1	0,0	0	0,0	1	0	0	0	0	0	0	1	100,0	1	1	0	1	100,0
64	712200	Insolvenzverschleppung gemäß § 15a InsO	1	0,0	0	0,0	1	0	0	0	0	0	0	1	100,0	1	1	0	1	100,0
4	715000	Straftaten im Zusammenhang mit Urheberrechtsbestimmungen (UrheberrechtsG, MarkenG, § 17 UWG, DesignG, GebrauchsmusterG, KunsturheberrechtsG, PatentG, HalbleiterschutzG)	4	0,1	0	0,0	4	0	0	0	0	0	0	4	100,0	5	2	3	0	0,0
64	715400	Verrat von Betriebs- und Geschäftsgeheimnissen gemäß § 17 Abs. 2 und 4 UWG	1	0,0	0	0,0	1	0	0	0	0	0	0	1	100,0	1	0	1	0	0,0
4	716000	Straftaten im Zusammenhang mit Lebens- und Arzneimitteln (z.B. Lebensmittel- und Futtermittelgesetzbuch, ArzneimittelG, WeinG)	3	0,1	0	0,0	3	0	0	0	0	0	0	3	100,0	5	3	2	0	0,0
64	716100	Straftaten nach dem Lebensmittel- und Futtermittelgesetzbuch	1	0,0	0	0,0	1	0	0	0	0	0	0	1	100,0	3	1	2	0	0,0
4	716400	Straftaten nach dem Arzneimittelgesetz (AMG)	2	0,0	0	0,0	2	0	0	0	0	0	0	2	100,0	2	2	0	0	0,0
4	716410	Doping im Sport	1	0,0	0	0,0	1	0	0	0	0	0	0	1	100,0	1	1	0	0	0,0
4	716420	Illegale Arzneimittel in der legalen Verteilerkette (iAMidlegV)	1	0,0	0	0,0	1	0	0	0	0	0	0	1	100,0	1	1	0	0	0,0
4	719000	Sonstige Straftaten (Nebengesetze) auf dem Wirtschaftssektor (z.B. Rennwett- und LotterieG, UWG ohne § 17, Versicherungsaufsichtsg, WirtschaftsstrafG, Gewerbeordnung)	14	0,3	0	0,0	14	0	0	0	0	0	0	14	100,0	12	11	1	0	0,0
64	719081	Verstoss gegen Abgabenordnung - Steuerhinterziehung	13	0,3	0	0,0	13	0	0	0	0	0	0	13	100,0	11	10	1	0	0,0
64	719082	Verstoss gegen Abgabenordnung - Steuerhellelei	1	0,0	0	0,0	1	0	0	0	0	0	0	1	100,0	1	1	0	0	0,0
4	720000	Straftaten gegen sonstige strafrechtliche Nebengesetze-ohne Verkehrsdelikte-	119	2,9	0	0,0	119	0	0	0	0	0	2	118	99,2	70	57	13	25	35,7
64	724000	Straftaten gegen § 24 des Passgesetzes	1	0,0	0	0,0	1	0	0	0	0	0	0	1	100,0	1	1	0	1	100,0
4	725000	Straftaten gegen das Aufenthalts-, das Asyl- und das Freizügigkeitsgesetz/EU	23	0,6	0	0,0	23	0	0	0	0	0	0	23	100,0	24	17	7	24	100,0

	Schlüssel der Tat	Straftat	erfasste Fälle		davon Versuche		Tatortverteilung (nach Einwohnerzahl)					mit Schusswaffe		aufgeklärte Fälle		TV Gesamtanzahl	davon		nichtdeutsche TV	
			Anzahl	Anteil in %	Anzahl	Anteil in %	< 20.000	20.000 < 100.000	100.000 < 500.000	>= 500.000	unbekannt	gedroht	geschossen	Anzahl	Anteil in %		männlich	weiblich	Anzahl	Anteil in %
	1	2	3	4	5	6	7	8	9	10	11	12	13	14	15	16	17	18	19	20
64	725700	Unerlaubter Aufenthalt gemäß § 95 Abs. 1 Nr. 1, 2 und Abs. 2 Nr. 1b Aufenthaltsgesetz	23	0,6	0	0,0	23	0	0	0	0	0	0	23	100,0	24	17	7	24	100,0
4	726000	Straftaten gegen das Sprengstoff-, das Waffen- und das Kriegswaffenkontrollgesetz	38	0,9	0	0,0	38	0	0	0	0	0	2	37	97,4	37	31	6	0	0,0
64	726100	Straftaten gegen das Sprengstoffgesetz	1	0,0	0	0,0	1	0	0	0	0	0	0	0	0,0	0	0	0	0	0,0
64	726200	Straftaten gegen das Waffengesetz	37	0,9	0	0,0	37	0	0	0	0	0	2	37	100,0	37	31	6	0	0,0
64	730000	Rauschgiftdelikte -Betäubungsmittelgesetz- (soweit nicht bereits mit anderer Schlüsselzahl erfasst)	409	10,1	3	0,7	409	0	0	0	0	0	0	400	97,8	310	261	49	8	2,6
64	731000	Allgemeine Verstöße gemäß § 29 BtMG(soweit nicht unter 7340 pp. zu erfassen)	339	8,4	2	0,6	339	0	0	0	0	0	0	334	98,5	273	227	46	4	1,5
64	731100	Allgemeiner Verstoß mit Heroin (gemäß § 29 BtMG)	5	0,1	0	0,0	5	0	0	0	0	0	0	5	100,0	4	4	0	0	0,0
64	731200	Allgemeiner Verstoß mit Kokain einschl. Crack	8	0,2	0	0,0	8	0	0	0	0	0	0	8	100,0	13	12	1	1	7,7
64	731300	Allgemeiner Verstoß mit LSD	1	0,0	0	0,0	1	0	0	0	0	0	0	1	100,0	1	1	0	0	0,0
64	731600	Allgemeiner Verstoß mit Amphetamin und seine Derivate in Pulver- oder flüssiger sowie in Tabletten- bzw. Kapselform (Ecstasy)	78	1,9	0	0,0	78	0	0	0	0	0	0	75	96,2	64	53	11	1	1,6
64	731700	Allgemeiner Verstoß mit Methamphetamin in Pulver-, kristalliner oder flüssiger sowie in Tabletten- bzw. Kapselform	79	2,0	0	0,0	79	0	0	0	0	0	0	79	100,0	58	45	13	0	0,0
64	731800	Allgemeiner Verstoß mit Cannabis und Zubereitungen	139	3,4	0	0,0	139	0	0	0	0	0	0	137	98,6	127	110	17	2	1,6
64	731900	Allgemeiner Verstoß mit sonstigen Betäubungsmitteln	29	0,7	2	6,9	29	0	0	0	0	0	0	29	100,0	37	28	9	0	0,0
64	732000	Unerlaubter Handel mit und Schmuggel von Rauschgiften gemäß § 29 BtMG	49	1,2	1	2,0	49	0	0	0	0	0	0	48	98,0	42	36	6	0	0,0
64	732600	Unerlaubter Handel mit und Schmuggel von Amphetamin und seine Derivate in Pulver- oder flüssiger sowie in Tabletten- bzw. Kapselform (Ecstasy)	12	0,3	1	8,3	12	0	0	0	0	0	0	12	100,0	12	11	1	0	0,0
64	732700	Unerlaubter Handel mit und Schmuggel von Methamphetamin in Pulver-, kristalliner oder flüssiger sowie in Tabletten- bzw. Kapselform	11	0,3	0	0,0	11	0	0	0	0	0	0	11	100,0	11	9	2	0	0,0

	Schlüssel der Tat	Straftat	erfasste Fälle		davon Versuche		Tatortverteilung (nach Einwohnerzahl)					mit Schusswaffe		aufgeklärte Fälle		TV Gesamtanzahl	davon		nichtdeutsche TV	
			Anzahl	Anteil in %	Anzahl	Anteil in %	< 20.000	20.000 < 100.000	100.000 < 500.000	>= 500.000	unbekannt	ge-droht	ge-schos-sen	Anzahl	Anteil in %		männlich	weiblich	Anzahl	Anteil in %
	1	2	3	4	5	6	7	8	9	10	11	12	13	14	15	16	17	18	19	20
64	732800	Unerlaubter Handel mit und Schmuggel von Cannabis und Zubereitungen (§ 29 BtMG)	24	0,6	0	0,0	24	0	0	0	0	0	0	23	95,8	21	20	1	0	0,0
64	732900	Unerlaubter Handel mit und Schmuggel von sonstigen Betäubungsmitteln (§ 29 BtMG)	2	0,0	0	0,0	2	0	0	0	0	0	0	2	100,0	3	1	2	0	0,0
64	734000	Sonstige Verstöße gegen das BtMG	21	0,5	0	0,0	21	0	0	0	0	0	0	18	85,7	20	19	1	4	20,0
64	734100	Unerlaubter Anbau von Betäubungsmitteln gemäß § 29 Abs. 1 Nr. 1 BtMG	9	0,2	0	0,0	9	0	0	0	0	0	0	6	66,7	5	5	0	0	0,0
64	734200	Betäubungsmittelanbau, -herstellung und -handel als Mitglied einer Bande §§ 30 Abs. 1 Nr. 1, 30a BtMG	1	0,0	0	0,0	1	0	0	0	0	0	0	1	100,0	4	4	0	4	100,0
64	734500	Abgabe, Verabreichung oder Überlassung von Betäubungsmitteln an Minderjährige § 29a Abs. 1 Nr. 1 - ggf. § 30 Abs. 1 Nr. 2 BtMG	3	0,1	0	0,0	3	0	0	0	0	0	0	3	100,0	3	3	0	0	0,0
64	734800	Unerlaubte(r) Handel, Herstellung, Abgabe und Besitz in nicht geringer Menge von Betäubungsmitteln gemäß § 29a Abs. 1 Nr. 2 BtMG	8	0,2	0	0,0	8	0	0	0	0	0	0	8	100,0	8	7	1	0	0,0
64	740000	Straftaten gegen strafrechtliche Nebengesetze auf dem Umwelt- und Verbraucherschutzsektor (neben Schlüssel 716000)	16	0,4	0	0,0	16	0	0	0	0	0	1	7	43,8	8	7	1	2	25,0
64	743000	Straftaten nach dem Bundesnaturschutz-, Tierschutz-, Bundesjagd- und PflanzenschutzG	16	0,4	0	0,0	16	0	0	0	0	0	1	7	43,8	8	7	1	2	25,0
4	890000	Straftaten insgesamt, jedoch ohne Verstöße gegen das Aufenthalts-, das Asyl- und das Freizügigkeitsgesetz/EU (Schlüssel 7250)	4.028	99,4	273	6,8	4.027	0	0	0	1	1	7	2.584	64,2	1.796	1.366	430	187	10,4
4	891000	Rauschgiftkriminalität	409	10,1	3	0,7	409	0	0	0	0	0	0	400	97,8	310	261	49	8	2,6
4	892000	Gewaltkriminalität	96	2,4	22	22,9	96	0	0	0	0	0	0	83	86,5	101	84	17	14	13,9
4	893000	Wirtschaftskriminalität	108	2,7	20	18,5	108	0	0	0	0	0	0	75	69,4	54	34	20	8	14,8
4	893100	bei Betrug	74	1,8	17	23,0	74	0	0	0	0	0	0	43	58,1	40	28	12	2	5,0
4	893200	Insolvenzstraftaten gemäß StGB und Nebenstrafrecht	2	0,0	0	0,0	2	0	0	0	0	0	0	2	100,0	4	3	1	2	50,0
4	893300	Wirtschaftskriminalität im Anlage- und Finanzierungsbereich pp.	13	0,3	0	0,0	13	0	0	0	0	0	0	13	100,0	3	2	1	0	0,0
4	893400	Wettbewerbsdelikte	1	0,0	0	0,0	1	0	0	0	0	0	0	1	100,0	1	0	1	0	0,0

	Schlüssel der Tat	Straftat	erfasste Fälle		davon Versuche		Tatortverteilung (nach Einwohnerzahl)					mit Schusswaffe		aufgeklärte Fälle		TV Gesamtanzahl	davon		nichtdeutsche TV	
			Anzahl	Anteil in %	Anzahl	Anteil in %	< 20.000	20.000 < 100.000	100.000 < 500.000	>= 500.000	unbekannt	ge-droht	ge-schos-sen	Anzahl	Anteil in %		männlich	weiblich	Anzahl	Anteil in %
	1	2	3	4	5	6	7	8	9	10	11	12	13	14	15	16	17	18	19	20
4	893600	Betrug und Untreue im Zusammenhang mit Beteiligungen und Kapitalanlagen	1	0,0	0	0,0	1	0	0	0	0	0	0	1	100,0	1	1	0	0	0,0
4	894000	Sexueller Missbrauch von Kindern	10	0,2	1	10,0	10	0	0	0	0	0	0	9	90,0	8	8	0	0	0,0
4	896000	Straftaten gegen Bestimmungen zum Schutze der Jugend	3	0,1	0	0,0	3	0	0	0	0	0	0	3	100,0	3	3	0	0	0,0
4	897000	Computerkriminalität	35	0,9	5	14,3	35	0	0	0	0	0	0	13	37,1	13	7	6	1	7,7
4	898000	Straftaten insgesamt auf dem Umwelt- und Verbraucherschutzsektor	35	0,9	0	0,0	35	0	0	0	0	0	1	17	48,6	21	18	3	5	23,8
4	898100	Umweltstraftaten gemäß 29. Abschnitt des StGB	13	0,3	0	0,0	13	0	0	0	0	0	0	4	30,8	4	4	0	0	0,0
4	898200	Sonstige Straftaten nach dem StGB mit Umweltrelevanz	3	0,1	0	0,0	3	0	0	0	0	0	0	3	100,0	4	4	0	3	75,0
4	898300	Straftaten auf dem Umwelt- und Verbraucherschutzsektor gemäß strafrechtlicher Nebengesetze	19	0,5	0	0,0	19	0	0	0	0	0	1	10	52,6	13	10	3	2	15,4
4	899000	Straßenkriminalität	592	14,6	34	5,7	592	0	0	0	0	0	1	110	18,6	108	90	18	17	15,7
4	899100	Straßenraub	1	0,0	1	100,0	1	0	0	0	0	0	0	1	100,0	1	1	0	0	0,0
4	899200	Straßendiebstahl	274	6,8	25	9,1	274	0	0	0	0	0	0	42	15,3	41	35	6	13	31,7
4	899500	Sachbeschädigung durch Graffiti insgesamt	85	2,1	1	1,2	85	0	0	0	0	0	0	3	3,5	7	7	0	0	0,0
4	892500	Mord und Totschlag insgesamt	1	0,0	1	100,0	1	0	0	0	0	0	0	1	100,0	1	1	0	0	0,0

Liste:

Beschreibung:

Auswertebereich:

Auswertezeitraum:

Filter:

Details:

B-001; Nullwerte=aus

Grundtabelle - keine Einschränkung - Auflistung nach Delikten - nur Obergruppen - Sonstige - Fall u. TV

Tatortgemeinde; Hierarchie=an - Landkreis Nordhausen

Januar 2015 - Dezember 2015

keine Einschränkung

Schlüssel der Tat	Straftat	erfasste Fälle		davon Versuche		Tatortverteilung (nach Einwohnerzahl)					mit Schusswaffe		aufgeklärte Fälle		TV Gesamtanzahl	davon		nichtdeutsche TV		
		Anzahl	Anteil in %	Anzahl	Anteil in %	< 20.000	20.000 < 100.000	100.000 < 500.000	>= 500.000	unbekannt	gedroht	geschossen	Anzahl	Anteil in %		männlich	weiblich	Anzahl	Anteil in %	
1	2	3	4	5	6	7	8	9	10	11	12	13	14	15	16	17	18	19	20	
64	-----	Straftaten insgesamt	5.694	100,0	323	5,7	1.868	3.824	0	0	2	1	5	3.635	63,8	2.537	1.883	654	238	9,4
4	000000	Straftaten gegen das Leben	6	0,1	5	83,3	0	6	0	0	0	0	0	6	100,0	10	9	1	2	20,0
4	010000	Mord § 211 StGB	1	0,0	1	100,0	0	1	0	0	0	0	0	1	100,0	3	2	1	0	0,0
4	020000	Totschlag und Tötung auf Verlangen §§ 212, 213, 216 StGB	4	0,1	4	100,0	0	4	0	0	0	0	0	4	100,0	5	5	0	2	40,0
4	040000	Abbruch der Schwangerschaft §§ 218, 218b, 218c, 219a, 219b StGB	1	0,0	0	0,0	0	1	0	0	0	0	0	1	100,0	2	2	0	0	0,0
4	100000	Straftaten gegen die sexuelle Selbstbestimmung	46	0,8	0	0,0	18	28	0	0	0	0	0	42	91,3	37	36	1	2	5,4
4	110000	Straftaten gegen die sexuelle Selbstbestimmung unter Gewaltanwendung oder Ausnutzen eines Abhängigkeitsverhältnisses §§ 174, 174a, 174b, 174c, 177, 178 StGB	15	0,3	0	0,0	4	11	0	0	0	0	0	14	93,3	12	12	0	2	16,7
4	111000	Vergewaltigung und sexuelle Nötigung §§ 177 Abs. 2, 3 und 4, 178 StGB	6	0,1	0	0,0	2	4	0	0	0	0	0	5	83,3	4	4	0	0	0,0
64	111100	Vergewaltigung/sexuelle Nötigung überfallartig (Einzeltäter) gemäß § 177 Abs. 2 Nr. 1, Abs. 3 und 4 StGB	6	0,1	0	0,0	2	4	0	0	0	0	0	5	83,3	4	4	0	0	0,0
64	112000	Sonstige sexuelle Nötigung gemäß § 177 Abs. 1 und Abs. 5 StGB	9	0,2	0	0,0	2	7	0	0	0	0	0	9	100,0	8	8	0	2	25,0
4	130000	Sexueller Missbrauch §§ 176, 176a, 176b, 179, 182, 183, 183a StGB	18	0,3	0	0,0	6	12	0	0	0	0	0	15	83,3	12	12	0	0	0,0
4	131000	Sexueller Missbrauch von Kindern §§ 176, 176a, 176b StGB	9	0,2	0	0,0	5	4	0	0	0	0	0	8	88,9	6	6	0	0	0,0
64	131100	Sexuelle Handlungen gemäß § 176 Abs. 1 und 2 StGB	2	0,0	0	0,0	1	1	0	0	0	0	0	2	100,0	2	2	0	0	0,0
64	131200	Exhibitionistische/sexuelle Handlungen vor Kindern gemäß § 176 Abs. 4 Nr. 1 StGB	1	0,0	0	0,0	1	0	0	0	0	0	0	0	0,0	0	0	0	0	0,0
64	131400	Einwirken auf Kinder gemäß § 176 Abs. 4 Nr. 3 und 4 StGB	5	0,1	0	0,0	3	2	0	0	0	0	0	5	100,0	3	3	0	0	0,0
64	131700	Sonstiger schwerer sexueller Missbrauch von Kindern gemäß § 176a StGB	1	0,0	0	0,0	0	1	0	0	0	0	0	1	100,0	1	1	0	0	0,0

	Schlüssel der Tat	Straftat	erfasste Fälle		davon Versuche		Tatortverteilung (nach Einwohnerzahl)					mit Schusswaffe		aufgeklärte Fälle		TV Gesamtanzahl	davon		nichtdeutsche TV	
			Anzahl	Anteil in %	Anzahl	Anteil in %	< 20.000	20.000 < 100.000	100.000 < 500.000	>= 500.000	unbekannt	ge-droht	ge-schos-sen	Anzahl	Anteil in %		männlich	weiblich	Anzahl	Anteil in %
	1	2	3	4	5	6	7	8	9	10	11	12	13	14	15	16	17	18	19	20
4	132000	Exhibitionistische Handlungen und Erregung öffentlichen Ärgernisses §§ 183, 183a StGB	4	0,1	0	0,0	0	4	0	0	0	0	0	2	50,0	2	2	0	0	0,0
64	133000	Sexueller Missbrauch von Jugendlichen gemäß § 182 StGB	5	0,1	0	0,0	1	4	0	0	0	0	0	5	100,0	4	4	0	0	0,0
4	140000	Ausnutzen sexueller Neigung gemäß §§ 180, 180a, 181a, 184, 184a, 184b, 184c, 184d, 184e, 184f, 184g StGB	13	0,2	0	0,0	8	5	0	0	0	0	0	13	100,0	13	12	1	0	0,0
4	143000	Verbreitung pornographischer Schriften (Erzeugnisse) gemäß §§ 184, 184a, 184b, 184c, 184d, 184e StGB	13	0,2	0	0,0	8	5	0	0	0	0	0	13	100,0	13	12	1	0	0,0
64	143100	Verbreitung pornographischer Schriften (Erzeugnisse) an Personen unter 18 Jahren gemäß § 184 Abs. 1 Nr. 1, 2, 5 StGB	1	0,0	0	0,0	1	0	0	0	0	0	0	1	100,0	1	1	0	0	0,0
64	143300	Besitz/Verschaffung von Kinderpornographie gemäß § 184b Abs. 2 und 4 StGB	5	0,1	0	0,0	4	1	0	0	0	0	0	5	100,0	5	5	0	0	0,0
64	143400	Verbreitung von Kinderpornographie gemäß § 184b Abs. 1 StGB	2	0,0	0	0,0	1	1	0	0	0	0	0	2	100,0	2	1	1	0	0,0
64	143700	Verbreitung von Jugendpornographie gemäß § 184c Abs. 1 StGB	1	0,0	0	0,0	0	1	0	0	0	0	0	1	100,0	1	1	0	0	0,0
4	200000	Rohheitsdelikte und Straftaten gegen die persönliche Freiheit	861	15,1	49	5,7	302	559	0	0	0	1	0	796	92,5	686	558	128	44	6,4
4	210000	Raub, räuberische Erpressung und räuberischer Angriff auf Kraftfahrer §§ 249-252, 255, 316a StGB	35	0,6	5	14,3	4	31	0	0	0	0	0	26	74,3	32	28	4	1	3,1
4	211000	Raub, räuberische Erpressung auf Geldinstitute, Postfilialen und -agenturen	1	0,0	1	100,0	1	0	0	0	0	0	0	1	100,0	1	1	0	0	0,0
4	211100	Raubüberfälle auf Geldinstitute (Banken/Sparkassen)	1	0,0	1	100,0	1	0	0	0	0	0	0	1	100,0	1	1	0	0	0,0
4	212000	Raubüberfälle auf sonstige Zahlstellen und Geschäfte	2	0,0	0	0,0	1	1	0	0	0	0	0	1	50,0	2	2	0	0	0,0
4	212200	Raubüberfälle auf Tankstellen	1	0,0	0	0,0	0	1	0	0	0	0	0	0	0,0	0	0	0	0	0,0
4	216000	Handtaschenraub	1	0,0	0	0,0	0	1	0	0	0	0	0	1	100,0	1	1	0	0	0,0
4	217000	Sonstige Raubüberfälle auf Straßen, Wegen oder Plätzen	1	0,0	0	0,0	1	0	0	0	0	0	0	1	100,0	1	1	0	0	0,0
4	219000	Raubüberfälle in Wohnungen	3	0,1	0	0,0	0	3	0	0	0	0	0	2	66,7	5	2	3	0	0,0

	Schlüssel der Tat	Straftat	erfasste Fälle		davon Versuche		Tatortverteilung (nach Einwohnerzahl)					mit Schusswaffe		aufgeklärte Fälle		TV Gesamtanzahl	davon		nichtdeutsche TV	
			Anzahl	Anteil in %	Anzahl	Anteil in %	< 20.000	20.000 < 100.000	100.000 < 500.000	>= 500.000	unbekannt	gedroht	geschossen	Anzahl	Anteil in %		männlich	weiblich	Anzahl	Anteil in %
	1	2	3	4	5	6	7	8	9	10	11	12	13	14	15	16	17	18	19	20
4	220000	Körperverletzung §§ 223-227, 229, 231 StGB	544	9,6	39	7,2	186	358	0	0	0	0	0	508	93,4	475	386	89	38	8,0
64	222000	Gefährliche und schwere Körperverletzung, Verstümmelung weiblicher Genitalien §§ 224, 226, 226a, 231 StGB	131	2,3	23	17,6	46	85	0	0	0	0	0	123	93,9	156	135	21	7	4,5
64	222100	Gefährliche und schwere Körperverletzung auf Straßen, Wegen oder Plätzen	61	1,1	11	18,0	24	37	0	0	0	0	0	55	90,2	81	76	5	1	1,2
4	223000	Misshandlung von Schutzbefohlenen § 225 StGB	12	0,2	0	0,0	6	6	0	0	0	0	0	10	83,3	13	5	8	0	0,0
64	223100	Misshandlung von Kindern	8	0,1	0	0,0	2	6	0	0	0	0	0	8	100,0	11	4	7	0	0,0
64	224000	Vorsätzliche einfache Körperverletzung gemäß § 223 StGB	380	6,7	16	4,2	125	255	0	0	0	0	0	354	93,2	308	254	54	31	10,1
64	225000	Fahrlässige Körperverletzung gemäß § 229 StGB	21	0,4	0	0,0	9	12	0	0	0	0	0	21	100,0	27	16	11	1	3,7
4	230000	Straftaten gegen die persönliche Freiheit gemäß §§ 232-233a, 234, 235, 236, 237, 238-239b, 240, 241, 316c StGB davon	282	5,0	5	1,8	112	170	0	0	0	1	0	262	92,9	237	197	40	11	4,6
4	232000	Zwangsheirat, Nachstellung (Stalking), Freiheitsberaubung, Nötigung, Bedrohung §§ 237, 238, 239, 240, 241 StGB davon:	282	5,0	5	1,8	112	170	0	0	0	1	0	262	92,9	237	197	40	11	4,6
64	232100	Freiheitsberaubung gemäß § 239 StGB	7	0,1	1	14,3	2	5	0	0	0	0	0	6	85,7	6	5	1	0	0,0
4	232200	Nötigung § 240 StGB	64	1,1	4	6,3	22	42	0	0	0	0	0	56	87,5	60	50	10	1	1,7
64	232300	Bedrohung gemäß § 241 StGB	169	3,0	0	0,0	70	99	0	0	0	1	0	162	95,9	146	120	26	9	6,2
4	232400	Nachstellung (Stalking) gemäß § 238 StGB	42	0,7	0	0,0	18	24	0	0	0	0	0	38	90,5	36	32	4	1	2,8
4	3***00	Diebstahl ohne erschwerende Umstände §§ 242, 247, 248a-c StGB	1.065	18,7	29	2,7	307	758	0	0	0	0	0	548	51,5	488	341	147	58	11,9
4	3**100	Diebstahl ohne erschwerende Umstände von Kraftwagen einschl. unbefugter Ingebrauchnahme	7	0,1	1	14,3	3	4	0	0	0	0	0	4	57,1	5	4	1	0	0,0
4	3**200	Diebstahl ohne erschwerende Umstände von Mopeds und Kraftfahrzeugen einschl. unbefugter Ingebrauchnahme	4	0,1	1	25,0	2	2	0	0	0	0	0	2	50,0	2	2	0	0	0,0
4	3**300	Diebstahl ohne erschwerende Umstände von Fahrrädern einschl. unbefugter Ingebrauchnahme	70	1,2	0	0,0	18	52	0	0	0	0	0	17	24,3	17	15	2	4	23,5

Schlüssel der Tat	Straftat	erfasste Fälle		davon Versuche		Tatortverteilung (nach Einwohnerzahl)					mit Schusswaffe		aufgeklärte Fälle		TV Gesamt- anzahl	davon		nichtdeutsche TV		
		Anzahl	Anteil in %	Anzahl	Anteil in %	< 20.000	20.000 < 100.000	100.000 < 500.000	>= 500.000	un- be- kannt	ge- droht	ge- schos- sen	Anzahl	Anteil in %		männ- lich	weib- lich	Anzahl	Anteil in %	
1	2	3	4	5	6	7	8	9	10	11	12	13	14	15	16	17	18	19	20	
4	3**500	Diebstahl ohne erschwerende Umstände von unbaren Zahlungsmitteln	17	0,3	0	0,0	2	15	0	0	0	0	0	6	35,3	5	1	4	1	20,0
4	3**700	Diebstahl ohne erschwerende Umstände von/aus Automaten	2	0,0	0	0,0	2	0	0	0	0	0	0	0	0,0	0	0	0	0	0,0
4	300000	Sonstiger einfacher Diebstahl §§ 242, 247, 248a-c StGB	399	7,0	16	4,0	145	254	0	0	0	0	0	141	35,3	130	96	34	6	4,6
4	300100	Einfacher Diebstahl von Kraftwagen einschl. unbefugter Ingebrauchnahme	7	0,1	1	14,3	3	4	0	0	0	0	0	4	57,1	5	4	1	0	0,0
4	300200	Einfacher Diebstahl von Mopeds und Krafträdern einschl. unbefugter Ingebrauchnahme	4	0,1	1	25,0	2	2	0	0	0	0	0	2	50,0	2	2	0	0	0,0
4	300300	Einfacher Diebstahl von Fahrrädern einschl. unbefugter Ingebrauchnahme	61	1,1	0	0,0	18	43	0	0	0	0	0	15	24,6	15	14	1	4	26,7
4	305*00	Diebstahl ohne erschwerende Umstände in/aus Banken, Sparkassen, Postfilialen und -agenturen und dgl.	2	0,0	0	0,0	1	1	0	0	0	0	0	2	100,0	2	2	0	0	0,0
4	310*00	Diebstahl ohne erschwerende Umstände in/aus Dienst-, Büro-, Fabrikations-, Werkstatt- und Lagerräumen	31	0,5	2	6,5	16	15	0	0	0	0	0	14	45,2	12	10	2	0	0,0
4	315*00	Diebstahl ohne erschwerende Umstände in/aus Gaststätten, Kantinen, Hotels und Pensionen	8	0,1	0	0,0	1	7	0	0	0	0	0	2	25,0	3	3	0	0	0,0
4	325*00	Diebstahl ohne erschwerende Umstände in/aus Kiosken, Warenhäusern, Verkaufsräumen, Selbstbedienungsläden, Schaufenstern, Schaukästen und Vitrinen	336	5,9	4	1,2	48	288	0	0	0	0	0	302	89,9	273	173	100	38	13,9
4	326*00	Ladendiebstahl ohne erschwerende Umstände	326	5,7	4	1,2	46	280	0	0	0	0	0	298	91,4	268	172	96	38	14,2
4	335*00	Diebstahl ohne erschwerende Umstände in/aus Wohnungen	52	0,9	2	3,8	21	31	0	0	0	0	0	34	65,4	44	39	5	8	18,2
4	340*00	Diebstahl ohne erschwerende Umstände in/aus Boden-/Kellerräumen, Waschküchen	28	0,5	1	3,6	7	21	0	0	0	0	0	9	32,1	7	4	3	0	0,0
4	345*00	Diebstahl ohne erschwerende Umstände in/aus überwiegend unbezogenen Neu- und Rohbauten, Baubuden und Baustellen	5	0,1	0	0,0	2	3	0	0	0	0	0	1	20,0	4	4	0	0	0,0
4	350*00	Diebstahl ohne erschwerende Umstände an/aus Kraftfahrzeugen	104	1,8	2	1,9	37	67	0	0	0	0	0	16	15,4	16	13	3	3	18,8
4	370000	Einfacher Diebstahl von Betätigungsmitteln	1	0,0	0	0,0	0	1	0	0	0	0	0	1	100,0	1	1	0	0	0,0

	Schlüssel der Tat	Straftat	erfasste Fälle		davon Versuche		Tatortverteilung (nach Einwohnerzahl)					mit Schusswaffe		aufgeklärte Fälle		TV Gesamtanzahl	davon		nichtdeutsche TV	
			Anzahl	Anteil in %	Anzahl	Anteil in %	< 20.000	20.000 < 100.000	100.000 < 500.000	>= 500.000	unbekannt	gedroht	geschossen	Anzahl	Anteil in %		männlich	weiblich	Anzahl	Anteil in %
	1	2	3	4	5	6	7	8	9	10	11	12	13	14	15	16	17	18	19	20
64	373000	Einfacher Diebstahl von Betäubungsmitteln aus Krankenhäusern	1	0,0	0	0,0	0	1	0	0	0	0	0	1	100,0	1	1	0	0	0,0
4	4***00	Diebstahl unter erschwerenden Umständen §§ 243-244a StGB	762	13,4	172	22,6	293	469	0	0	0	0	0	194	25,5	145	125	20	22	15,2
4	4**100	Diebstahl unter erschwerenden Umständen von Kraftwagen	23	0,4	3	13,0	9	14	0	0	0	0	0	10	43,5	20	18	2	7	35,0
4	4**200	Diebstahl unter erschwerenden Umständen von Mopeds und Krafträdern	6	0,1	1	16,7	3	3	0	0	0	0	0	5	83,3	5	5	0	0	0,0
4	4**300	Diebstahl unter erschwerenden Umständen von Fahrrädern	92	1,6	3	3,3	14	78	0	0	0	0	0	11	12,0	11	9	2	1	9,1
4	4**500	Diebstahl unter erschwerenden Umständen von unbaren Zahlungsmitteln	1	0,0	0	0,0	1	0	0	0	0	0	0	0	0,0	0	0	0	0	0,0
4	4**700	Diebstahl unter erschwerenden Umständen von/aus Automaten	13	0,2	3	23,1	8	5	0	0	0	0	0	4	30,8	7	6	1	0	0,0
4	4**800	Diebstahl unter erschwerenden Umständen von Antiquitäten, Kunst- und sakralen Gegenständen	1	0,0	0	0,0	0	1	0	0	0	0	0	1	100,0	1	1	0	0	0,0
4	400000	Sonstiger schwerer Diebstahl §§ 243 - 244a StGB	186	3,3	48	25,8	100	86	0	0	0	0	0	38	20,4	52	44	8	4	7,7
64	400081	Schwerer Diebstahl in/aus Wochenend- und Gartenhaus	81	1,4	17	21,0	49	32	0	0	0	0	0	6	7,4	12	11	1	0	0,0
64	400096	Schwerer Diebstahl von Buntmetall	14	0,2	1	7,1	7	7	0	0	0	0	0	7	50,0	7	7	0	0	0,0
4	400100	Schwerer Diebstahl von Kraftwagen	21	0,4	2	9,5	8	13	0	0	0	0	0	7	33,3	8	8	0	3	37,5
4	400200	Schwerer Diebstahl von Mopeds und Krafträdern	5	0,1	1	20,0	3	2	0	0	0	0	0	3	60,0	3	3	0	0	0,0
4	400300	Schwerer Diebstahl von Fahrrädern	64	1,1	3	4,7	9	55	0	0	0	0	0	6	9,4	8	6	2	0	0,0
4	400700	Schwerer Diebstahl von/aus Automaten	12	0,2	3	25,0	8	4	0	0	0	0	0	4	33,3	7	6	1	0	0,0
4	400800	Schwerer Diebstahl von Antiquitäten, Kunst- und sakralen Gegenständen	1	0,0	0	0,0	0	1	0	0	0	0	0	1	100,0	1	1	0	0	0,0

	Schlüssel der Tat	Straftat	erfasste Fälle		davon Versuche		Tatortverteilung (nach Einwohnerzahl)					mit Schusswaffe		aufgeklärte Fälle		TV Gesamtanzahl	davon		nichtdeutsche TV	
			Anzahl	Anteil in %	Anzahl	Anteil in %	< 20.000	20.000 < 100.000	100.000 < 500.000	>= 500.000	unbekannt	ge-droht	ge-schos-sen	Anzahl	Anteil in %		männlich	weiblich	Anzahl	Anteil in %
	1	2	3	4	5	6	7	8	9	10	11	12	13	14	15	16	17	18	19	20
4	410*00	Diebstahl unter erschwerenden Umständen in/aus Dienst-, Büro-, Fabrikations-, Werkstatt- und Lagerräumen	82	1,4	19	23,2	35	47	0	0	0	0	0	23	28,0	27	23	4	5	18,5
4	410000	Schwerer Diebstahl in/aus Dienst-, Büro-, Fabrikations-, Werkstatt- und Lagerräumen	77	1,4	19	24,7	33	44	0	0	0	0	0	19	24,7	20	16	4	1	5,0
4	410100	Bes. schw. Fall des Diebstahls in/aus Dienst-, Büro-, Fabrikations-, Werkstatt- und Lagerräumen von Kraftwagen	1	0,0	0	0,0	0	1	0	0	0	0	0	2	200,0	9	8	1	4	44,4
4	410200	Bes. schw. Fall des Diebstahls in/aus Dienst-/Büro-/Fabrikat./Werkst./Lagerräumen von Mopeds und Kraftfahrzeugen	1	0,0	0	0,0	0	1	0	0	0	0	0	2	200,0	2	2	0	0	0,0
4	410300	Bes. schw. Fall des Diebstahls in/aus Dienst-, Büro-, Fabrikations-, Werkstatt- und Lagerräumen von Fahrrädern	1	0,0	0	0,0	1	0	0	0	0	0	0	0	0,0	0	0	0	0	0,0
4	410500	Bes. schw. Fall des Diebstahls in/aus Dienst-/Büro-/Fabrikations-/Werkst.- u. Lagerräumen von unbaren Zahlungsmitteln	1	0,0	0	0,0	1	0	0	0	0	0	0	0	0,0	0	0	0	0	0,0
4	410700	Bes. schw. Fall des Diebstahls in/aus Dienst-, Büro-, Fabrikations-, Werkstatt- und Lagerräumen von/aus Automaten	1	0,0	0	0,0	0	1	0	0	0	0	0	0	0,0	0	0	0	0	0,0
4	415*00	Diebstahl unter erschwerenden Umständen in/aus Gaststätten, Kantinen, Hotels und Pensionen	15	0,3	4	26,7	9	6	0	0	0	0	0	4	26,7	2	2	0	0	0,0
4	415000	Bes. schw. Fall des Diebstahls in/aus Gaststätten, Kantinen, Hotels und Pensionen	15	0,3	4	26,7	9	6	0	0	0	0	0	4	26,7	2	2	0	0	0,0
4	425*00	Schwerer Diebstahl in/aus Kiosken, Warenhäusern, Verkaufsräumen, Selbstbedienungsläden, Schaufenstern, Schaukästen und Vitrinen	28	0,5	10	35,7	11	17	0	0	0	0	0	12	42,9	15	12	3	4	26,7
4	425000	Besonders schwerer Fall des Diebstahls in/aus Kiosken, Warenhäusern, Verkaufsräumen, Selbstbedienungsläden	26	0,5	10	38,5	9	17	0	0	0	0	0	11	42,3	13	11	2	4	30,8
4	426*00	Besonders schwerer Fall des Ladendiebstahls	2	0,0	0	0,0	2	0	0	0	0	0	0	1	50,0	2	1	1	0	0,0
4	426000	Besonders schwerer Fall des Ladendiebstahls	2	0,0	0	0,0	2	0	0	0	0	0	0	1	50,0	2	1	1	0	0,0
4	435*00	Wohnungseinbruchdiebstahl § 244 Abs. 1 Nr. 3 StGB	96	1,7	38	39,6	41	55	0	0	0	0	0	38	39,6	32	27	5	12	37,5
4	436*00	Tageswohneinbruch	25	0,4	7	28,0	12	13	0	0	0	0	0	9	36,0	9	8	1	4	44,4
4	440*00	Besonders schwerer Fall des Diebstahls in/aus Boden-, Kellerräumen, Waschküchen	171	3,0	30	17,5	29	142	0	0	0	0	0	44	25,7	18	16	2	4	22,2

	Schlüssel der Tat	Straftat	erfasste Fälle		davon Versuche		Tatortverteilung (nach Einwohnerzahl)					mit Schusswaffe		aufgeklärte Fälle		TV Gesamtanzahl	davon		nichtdeutsche TV	
			Anzahl	Anteil in %	Anzahl	Anteil in %	< 20.000	20.000 < 100.000	100.000 < 500.000	>= 500.000	unbekannt	gedroht	geschossen	Anzahl	Anteil in %		männlich	weiblich	Anzahl	Anteil in %
	1	2	3	4	5	6	7	8	9	10	11	12	13	14	15	16	17	18	19	20
4	440000	Besonders schwerer Fall des Diebstahls in/aus Boden-, Kellerräumen, Waschküchen	144	2,5	30	20,8	25	119	0	0	0	0	0	39	27,1	14	13	1	3	21,4
4	440300	Bes. schw. Fall des Diebstahls in/aus Boden-, Kellerräumen, Waschküchen von Fahrrädern	27	0,5	0	0,0	4	23	0	0	0	0	0	5	18,5	6	5	1	1	16,7
4	445*00	Besonders schwerer Fall des Diebstahls in/aus überwiegend unbezogenen Neu- und Rohbauten, Baubuden und Baustellen	6	0,1	2	33,3	5	1	0	0	0	0	0	2	33,3	5	4	1	0	0,0
4	445000	Besonders schwerer Fall des Diebstahls in/aus überwiegend unbezogenen Neu- und Rohbauten, Baubuden und Baustellen	5	0,1	1	20,0	4	1	0	0	0	0	0	1	20,0	2	2	0	0	0,0
4	445100	Besonders schwerer Fall des Diebstahls in/aus überwiegend unbezogenen Neu- und Rohbauten, Baubuden und Baustellen von Kraftwagen	1	0,0	1	100,0	1	0	0	0	0	0	0	1	100,0	3	2	1	0	0,0
4	450*00	Besonders schwerer Fall des Diebstahls an/aus Kraftfahrzeugen	74	1,3	12	16,2	35	39	0	0	0	0	0	11	14,9	8	8	0	0	0,0
4	450000	Besonders schwerer Fall des Diebstahls an/aus Kraftfahrzeugen von sonstigem Gut	74	1,3	12	16,2	35	39	0	0	0	0	0	11	14,9	8	8	0	0	0,0
4	470000	Besonders schwerer Fall des Diebstahls von Betäubungsmitteln	1	0,0	0	0,0	0	1	0	0	0	0	0	1	100,0	2	1	1	0	0,0
4	471000	Besonders schwerer Fall des Diebstahls von Betäubungsmitteln aus Apotheken	1	0,0	0	0,0	0	1	0	0	0	0	0	1	100,0	2	1	1	0	0,0
4	****00	Diebstahl insgesamt	1.827	32,1	201	11,0	600	1.227	0	0	0	0	0	742	40,6	589	426	163	77	13,1
4	***100	Diebstahl insgesamt von Kraftwagen einschl. unbefugter Ingebrauchnahme	30	0,5	4	13,3	12	18	0	0	0	0	0	14	46,7	24	21	3	7	29,2
4	***200	Diebstahl insgesamt von Mopeds und Krafträdern einschl. unbefugter Ingebrauchnahme	10	0,2	2	20,0	5	5	0	0	0	0	0	7	70,0	7	7	0	0	0,0
4	***300	Diebstahl insgesamt von Fahrrädern einschl. unbefugter Ingebrauchnahme	162	2,8	3	1,9	32	130	0	0	0	0	0	28	17,3	26	23	3	5	19,2
4	***500	Diebstahl insgesamt von unbaren Zahlungsmitteln	18	0,3	0	0,0	3	15	0	0	0	0	0	6	33,3	5	1	4	1	20,0
4	***700	Diebstahl insgesamt von/aus Automaten	15	0,3	3	20,0	10	5	0	0	0	0	0	4	26,7	7	6	1	0	0,0
4	***800	Diebstahl insgesamt von Antiquitäten, Kunst- und sakralen Gegenständen	1	0,0	0	0,0	0	1	0	0	0	0	0	2	200,0	2	2	0	0	0,0
4	*00081	Diebstahl insgesamt in/aus Wochenend- und Gartenhaus	84	1,5	17	20,2	49	35	0	0	0	0	0	7	8,3	14	12	2	0	0,0

	Schlüssel der Tat	Straftat	erfasste Fälle		davon Versuche		Tatortverteilung (nach Einwohnerzahl)					mit Schusswaffe		aufgeklärte Fälle		TV Gesamtanzahl	davon		nichtdeutsche TV	
			Anzahl	Anteil in %	Anzahl	Anteil in %	< 20.000	20.000 < 100.000	100.000 < 500.000	>= 500.000	unbekannt	ge-droht	ge-schos-sen	Anzahl	Anteil in %		männlich	weiblich	Anzahl	Anteil in %
	1	2	3	4	5	6	7	8	9	10	11	12	13	14	15	16	17	18	19	20
4	*00096	Diebstahl insgesamt von Buntmetall	44	0,8	2	4,5	20	24	0	0	0	0	0	16	36,4	8	7	1	1	12,5
4	*05*00	Diebstahl insgesamt in/aus Banken, Sparkassen, Postfilialen und -agenturen und dgl.	2	0,0	0	0,0	1	1	0	0	0	0	0	2	100,0	2	2	0	0	0,0
4	*10*00	Diebstahl insgesamt in/aus Dienst-, Büro-, Fabrikations-, Werkstatt- und Lagerräumen	113	2,0	21	18,6	51	62	0	0	0	0	0	37	32,7	36	30	6	5	13,9
4	*15*00	Diebstahl insgesamt in/aus Gaststätten, Kantinen, Hotels und Pensionen	23	0,4	4	17,4	10	13	0	0	0	0	0	6	26,1	4	4	0	0	0,0
4	*25*00	Diebstahl gesamt in/aus Kiosken, Warenhäusern, Verkaufsräumen, Selbstbedienungsläden, Schaufenstern, Schaukästen und Vitrinen	364	6,4	14	3,8	59	305	0	0	0	0	0	314	86,3	284	182	102	42	14,8
4	*26*00	Diebstahl insgesamt Ladendiebstahl	328	5,8	4	1,2	48	280	0	0	0	0	0	299	91,2	269	173	96	38	14,1
4	*35*00	Diebstahl insgesamt in/aus Wohnungen	148	2,6	40	27,0	62	86	0	0	0	0	0	72	48,6	73	63	10	20	27,4
4	*40*00	Diebstahl insgesamt in/aus Boden-, Kellerräumen und Waschküchen	199	3,5	31	15,6	36	163	0	0	0	0	0	53	26,6	22	18	4	4	18,2
4	*45*00	Diebstahl insgesamt in/aus überwiegend unbezogenen Neu- und Rohbauten, Neubuden und Baustellen	11	0,2	2	18,2	7	4	0	0	0	0	0	3	27,3	9	8	1	0	0,0
4	*50*00	Diebstahl insgesamt an/aus Kraftfahrzeugen	178	3,1	14	7,9	72	106	0	0	0	0	0	27	15,2	21	18	3	3	14,3
4	*70000	Diebstahl insgesamt von Betäubungsmitteln	2	0,0	0	0,0	0	2	0	0	0	0	0	2	100,0	3	2	1	0	0,0
4	*71000	Diebstahl insgesamt von Betäubungsmitteln aus Apotheken	1	0,0	0	0,0	0	1	0	0	0	0	0	1	100,0	2	1	1	0	0,0
4	*73000	Diebstahl insgesamt von Betäubungsmitteln aus Krankenhäusern	1	0,0	0	0,0	0	1	0	0	0	0	0	1	100,0	1	1	0	0	0,0
4	*90*00	Diebstahl insgesamt Taschendiebstahl	15	0,3	0	0,0	3	12	0	0	0	0	0	2	13,3	1	1	0	1	100,0
4	500000	Vermögens- und Fälschungsdelikte	983	17,3	51	5,2	311	672	0	0	0	0	0	743	75,6	635	431	204	77	12,1
4	510000	Betrug §§ 263, 263a, 264, 264a, 265, 265a, 265b StGB	758	13,3	48	6,3	235	523	0	0	0	0	0	609	80,3	510	347	163	64	12,5
4	511000	Waren- und Warenkreditbetrug	236	4,1	2	0,8	69	167	0	0	0	0	0	187	79,2	142	84	58	13	9,2

	Schlüssel der Tat	Straftat	erfasste Fälle		davon Versuche		Tatortverteilung (nach Einwohnerzahl)					mit Schusswaffe		aufgeklärte Fälle		TV Gesamtanzahl	davon		nichtdeutsche TV	
			Anzahl	Anteil in %	Anzahl	Anteil in %	< 20.000	20.000 < 100.000	100.000 < 500.000	>= 500.000	unbekannt	ge-droht	ge-schos-sen	Anzahl	Anteil in %		männ-lich	weib-lich	Anzahl	Anteil in %
	1	2	3	4	5	6	7	8	9	10	11	12	13	14	15	16	17	18	19	20
4	511200	Sonstiger Warenkreditbetrug	155	2,7	0	0,0	35	120	0	0	0	0	0	108	69,7	85	50	35	11	12,9
64	511300	Warenbetrug	81	1,4	2	2,5	34	47	0	0	0	0	0	79	97,5	61	37	24	2	3,3
4	514000	Geldkreditbetrug	2	0,0	0	0,0	0	2	0	0	0	0	0	2	100,0	3	2	1	1	33,3
64	514300	Krediterlangungsbetrug § 263 StGB	2	0,0	0	0,0	0	2	0	0	0	0	0	2	100,0	3	2	1	1	33,3
4	515000	Erschleichen von Leistungen § 265a StGB	188	3,3	7	3,7	70	118	0	0	0	0	0	181	96,3	155	120	35	26	16,8
4	516000	Betrug mittels rechtswidrig erlangter unbarer Zahlungsmittel	33	0,6	3	9,1	6	27	0	0	0	0	0	18	54,5	10	8	2	2	20,0
64	516200	Betrug mittels rechtswidrig erlangter Zahlungskarten ohne PIN (Lastschriftverfahren)	1	0,0	0	0,0	0	1	0	0	0	0	0	0	0,0	0	0	0	0	0,0
64	516300	Betrug mittels rechtswidrig erlangter Debitkarten mit PIN	16	0,3	0	0,0	1	15	0	0	0	0	0	11	68,8	5	3	2	1	20,0
64	516400	Betrug mittels rechtswidrig erlangter Kreditkarten	3	0,1	1	33,3	0	3	0	0	0	0	0	1	33,3	1	1	0	0	0,0
64	516500	Betrug mittels rechtswidrig erlangter Daten von Zahlungskarten	10	0,2	2	20,0	4	6	0	0	0	0	0	4	40,0	3	3	0	1	33,3
64	516900	Betrug mittels rechtswidrig erlangter sonstiger unbarer Zahlungsmittel	3	0,1	0	0,0	1	2	0	0	0	0	0	2	66,7	2	2	0	1	50,0
4	517000	Sonstiger Betrug	299	5,3	36	12,0	90	209	0	0	0	0	0	221	73,9	222	154	68	23	10,4
64	517100	Leistungsbetrug	7	0,1	1	14,3	3	4	0	0	0	0	0	7	100,0	7	3	4	1	14,3
64	517200	Leistungskreditbetrug	3	0,1	0	0,0	1	2	0	0	0	0	0	3	100,0	3	3	0	0	0,0
64	517400	Betrug z.N.v. Versicherungen und Versicherungsmissbrauch §§ 263, 265 StGB	2	0,0	1	50,0	1	1	0	0	0	0	0	2	100,0	3	3	0	1	33,3
64	517500	Computerbetrug (soweit nicht unter den Schlüssel 5163 bzw. 5179 zu erfassen) gemäß § 263a StGB	23	0,4	1	4,3	6	17	0	0	0	0	0	7	30,4	7	6	1	2	28,6
64	517600	Provisionsbetrug	1	0,0	0	0,0	1	0	0	0	0	0	0	1	100,0	1	1	0	0	0,0

	Schlüssel der Tat	Straftat	erfasste Fälle		davon Versuche		Tatortverteilung (nach Einwohnerzahl)					mit Schusswaffe		aufgeklärte Fälle		TV Gesamtanzahl	davon		nichtdeutsche TV	
			Anzahl	Anteil in %	Anzahl	Anteil in %	< 20.000	20.000 < 100.000	100.000 < 500.000	>= 500.000	unbekannt	ge-droht	ge-schos-sen	Anzahl	Anteil in %		männlich	weiblich	Anzahl	Anteil in %
	1	2	3	4	5	6	7	8	9	10	11	12	13	14	15	16	17	18	19	20
64	517700	Betrug z.N.v. Sozialversicherungen und Sozialversicherungsträgern	7	0,1	0	0,0	0	7	0	0	0	0	0	7	100,0	8	3	5	0	0,0
64	517800	(Sonstiger) Sozialleistungsbetrug soweit nicht unter Schl. 5177 zu erfassen	5	0,1	0	0,0	0	5	0	0	0	0	0	5	100,0	5	3	2	0	0,0
64	517900	Betrug mit Zugangsberechtigungen zu Kommunikationsdiensten	5	0,1	2	40,0	1	4	0	0	0	0	0	2	40,0	3	2	1	0	0,0
64	518100	Abrechnungsbetrug	1	0,0	0	0,0	0	1	0	0	0	0	0	1	100,0	1	0	1	0	0,0
64	518200	Einmietbetrug	19	0,3	0	0,0	6	13	0	0	0	0	0	19	100,0	24	19	5	1	4,2
4	518300	Kontoeröffnungs- und Überweisungsbetrug	12	0,2	4	33,3	5	7	0	0	0	0	0	5	41,7	5	4	1	0	0,0
64	518400	Zechbetrug	1	0,0	0	0,0	0	1	0	0	0	0	0	1	100,0	1	1	0	0	0,0
64	518900	Sonstige weitere Betrugsarten	213	3,7	27	12,7	66	147	0	0	0	0	0	161	75,6	163	114	49	18	11,0
4	520000	Veruntreuungen §§ 266, 266a, 266b StGB	7	0,1	0	0,0	4	3	0	0	0	0	0	7	100,0	9	8	1	2	22,2
4	521000	Untreue § 266 StGB	5	0,1	0	0,0	3	2	0	0	0	0	0	5	100,0	6	5	1	0	0,0
64	522000	Vorenthalten und Veruntreuen von Arbeitsentgelt gemäß § 266a StGB	2	0,0	0	0,0	1	1	0	0	0	0	0	2	100,0	3	3	0	2	66,7
4	530000	Unterschlagung §§ 246, 247, 248a StGB	159	2,8	2	1,3	50	109	0	0	0	0	0	79	49,7	90	56	34	4	4,4
64	531000	Unterschlagung von Kfz gemäß §§ 246, 247 StGB	12	0,2	1	8,3	4	8	0	0	0	0	0	12	100,0	14	11	3	0	0,0
4	540000	Urkundenfälschung §§ 267-271, 273-279, 281 StGB	59	1,0	1	1,7	22	37	0	0	0	0	0	48	81,4	49	39	10	8	16,3
4	541000	Fälschung technischer Aufzeichnungen § 268 StGB	7	0,1	0	0,0	7	0	0	0	0	0	0	7	100,0	7	7	0	0	0,0
4	543000	Fälschung beweisheblicher Daten, Täuschung im Rechtsverkehr bei Datenverarbeitung §§ 269, 270 StGB	5	0,1	1	20,0	2	3	0	0	0	0	0	3	60,0	3	3	0	0	0,0
4	600000	Sonstige Straftatbestände (StGB)	1.393	24,5	15	1,1	486	907	0	0	0	0	2	751	53,9	644	488	156	26	4,0

	Schlüssel der Tat	Straftat	erfasste Fälle		davon Versuche		Tatortverteilung (nach Einwohnerzahl)					mit Schusswaffe		aufgeklärte Fälle		TV Gesamtanzahl	davon		nichtdeutsche TV	
			Anzahl	Anteil in %	Anzahl	Anteil in %	< 20.000	20.000 < 100.000	100.000 < 500.000	>= 500.000	unbekannt	gedroht	geschossen	Anzahl	Anteil in %		männlich	weiblich	Anzahl	Anteil in %
	1	2	3	4	5	6	7	8	9	10	11	12	13	14	15	16	17	18	19	20
4	610000	Erpressung § 253 StGB	10	0,2	7	70,0	1	9	0	0	0	0	0	8	80,0	6	5	1	1	16,7
4	620000	Widerstand gegen die Staatsgewalt und Straftaten gegen die öffentliche Ordnung §§ 111, 113, 114, 120, 121, 123-127, 129, 130-134, 136, 138, 140, 145, 145a, 145c, 145d StGB	180	3,2	0	0,0	65	115	0	0	0	0	0	162	90,0	142	120	22	9	6,3
4	621000	Widerstand gegen die Staatsgewalt §§ 111, 113, 114, 120, 121 StGB	24	0,4	0	0,0	2	22	0	0	0	0	0	25	104,2	24	22	2	2	8,3
4	621020	Widerstand gegen Vollstreckungsbeamte	24	0,4	0	0,0	2	22	0	0	0	0	0	25	104,2	24	22	2	2	8,3
4	622000	Hausfriedensbruch §§ 123, 124 StGB	112	2,0	0	0,0	53	59	0	0	0	0	0	97	86,6	83	71	12	5	6,0
64	622100	Hausfriedensbruch gemäß § 123 StGB	112	2,0	0	0,0	53	59	0	0	0	0	0	97	86,6	83	71	12	5	6,0
4	624000	Vortäuschen einer Straftat § 145d StGB	16	0,3	0	0,0	4	12	0	0	0	0	0	16	100,0	16	11	5	1	6,3
4	624200	Vortäuschen eines Diebstahls	2	0,0	0	0,0	1	1	0	0	0	0	0	2	100,0	2	2	0	0	0,0
4	630000	Begünstigung, Strafvereitelung (ohne Strafvereitelung im Amt), Hehlerei und Geldwäsche §§ 257, 258, 259-261 StGB	28	0,5	1	3,6	8	20	0	0	0	0	0	27	96,4	25	22	3	0	0,0
4	631000	Hehlerei von Kfz §§ 259-260a StGB	4	0,1	0	0,0	3	1	0	0	0	0	0	4	100,0	2	2	0	0	0,0
64	631100	Gewerbsmäßige Hehlerei von Kfz gemäß § 260 Abs. 1 Nr. 1 StGB	3	0,1	0	0,0	3	0	0	0	0	0	0	3	100,0	1	1	0	0	0,0
4	632000	Sonstige Hehlerei §§ 259-260a StGB	18	0,3	0	0,0	4	14	0	0	0	0	0	17	94,4	18	15	3	0	0,0
64	632100	Sonstige gewerbsmäßige Hehlerei gemäß § 260 Abs. 1 Nr. 1 StGB	1	0,0	0	0,0	1	0	0	0	0	0	0	1	100,0	1	1	0	0	0,0
64	633000	Geldwäsche, Verschleierung unrechtmäßig erlangter Vermögenswerte gemäß § 261 StGB	5	0,1	0	0,0	1	4	0	0	0	0	0	5	100,0	4	4	0	0	0,0
4	640000	Brandstiftung und Herbeiführen einer Brandgefahr §§ 306-306d, 306f StGB	23	0,4	1	4,3	16	7	0	0	0	0	0	9	39,1	10	7	3	0	0,0
4	641000	(Vorsätzliche) Brandstiftung und Herbeiführen einer Brandgefahr §§ 306-306c, 306f Abs. 1 und 2 StGB	15	0,3	1	6,7	9	6	0	0	0	0	0	4	26,7	4	3	1	0	0,0

	Schlüssel der Tat	Straftat	erfasste Fälle		davon Versuche		Tatortverteilung (nach Einwohnerzahl)					mit Schusswaffe		aufgeklärte Fälle		TV Gesamtanzahl	davon		nichtdeutsche TV	
			Anzahl	Anteil in %	Anzahl	Anteil in %	< 20.000	20.000 < 100.000	100.000 < 500.000	>= 500.000	unbekannt	ge-droht	ge-schos-sen	Anzahl	Anteil in %		männlich	weiblich	Anzahl	Anteil in %
	1	2	3	4	5	6	7	8	9	10	11	12	13	14	15	16	17	18	19	20
4	650000	Wettbewerbs-, Korruptions- und Amtsdelikte §§ 258a, 298-300, 331-353d, 355, 357 StGB	8	0,1	0	0,0	0	8	0	0	0	0	0	7	87,5	7	6	1	0	0,0
4	655000	Sonstige Straftaten im Amt §§ 258a, 339-353d, 355, 357 StGB	8	0,1	0	0,0	0	8	0	0	0	0	0	7	87,5	7	6	1	0	0,0
64	655100	Körperverletzung im Amt gemäß § 340 StGB	3	0,1	0	0,0	0	3	0	0	0	0	0	2	66,7	2	2	0	0	0,0
64	655200	Verletzung des Dienstgeheimnisses gemäß § 353b StGB	4	0,1	0	0,0	0	4	0	0	0	0	0	4	100,0	4	3	1	0	0,0
4	660000	Strafbarer Eigennutz §§ 284, 285, 287-293, 297 StGB	3	0,1	0	0,0	2	1	0	0	0	0	0	2	66,7	2	2	0	0	0,0
64	663000	Wucher gemäß § 291 StGB	2	0,0	0	0,0	1	1	0	0	0	0	0	1	50,0	1	1	0	0	0,0
4	670000	Alle sonstigen Straftaten gemäß StGB - ohne Verkehrsdelikte	1.141	20,0	6	0,5	394	747	0	0	0	0	2	536	47,0	486	352	134	18	3,7
64	671000	Verletzung der Unterhaltspflicht gemäß § 170 StGB	9	0,2	0	0,0	7	2	0	0	0	0	0	9	100,0	8	7	1	0	0,0
64	672000	Verletzung der Fürsorge- oder Erziehungspflicht gemäß § 171 StGB	4	0,1	0	0,0	0	4	0	0	0	0	0	4	100,0	4	2	2	0	0,0
4	673000	Beleidigung §§ 185-187, 189 StGB	240	4,2	0	0,0	69	171	0	0	0	0	0	221	92,1	206	144	62	5	2,4
4	673100	Beleidigung auf sexueller Grundlage §§ 185-187, 189 StGB	17	0,3	0	0,0	5	12	0	0	0	0	0	16	94,1	19	14	5	1	5,3
4	674000	Sachbeschädigung §§ 303-305a StGB	775	13,6	6	0,8	280	495	0	0	0	0	2	207	26,7	197	156	41	11	5,6
4	674010	Sachbeschädigung gemäß § 303 StGB ohne Schl. 6741 00 u. 6743 00	337	5,9	4	1,2	106	231	0	0	0	0	2	119	35,3	150	116	34	10	6,7
4	674020	Gemeinschaftliche Sachbeschädigung ohne Schl. 6743 20	14	0,2	0	0,0	7	7	0	0	0	0	0	2	14,3	2	2	0	1	50,0
4	674100	Sachbeschädigung an Kfz	204	3,6	2	1,0	74	130	0	0	0	0	0	67	32,8	39	32	7	0	0,0
4	674200	Datenveränderung, Computersabotage §§ 303a, 303b StGB	2	0,0	0	0,0	1	1	0	0	0	0	0	2	100,0	2	2	0	0	0,0
4	674300	Sonstige Sachbeschädigung auf Straßen, Wegen oder Plätzen	216	3,8	0	0,0	92	124	0	0	0	0	0	16	7,4	24	20	4	1	4,2

	Schlüssel der Tat	Straftat	erfasste Fälle		davon Versuche		Tatortverteilung (nach Einwohnerzahl)					mit Schusswaffe		aufgeklärte Fälle		TV Gesamtanzahl	davon		nichtdeutsche TV	
			Anzahl	Anteil in %	Anzahl	Anteil in %	< 20.000	20.000 < 100.000	100.000 < 500.000	>= 500.000	unbekannt	ge-droht	ge-schos-sen	Anzahl	Anteil in %		männlich	weiblich	Anzahl	Anteil in %
	1	2	3	4	5	6	7	8	9	10	11	12	13	14	15	16	17	18	19	20
4	674310	Sonstige Sachbeschädigung auf Straßen, Wegen oder Plätzen gemäß § 303 StGB	204	3,6	0	0,0	86	118	0	0	0	0	0	12	5,9	21	17	4	1	4,8
4	674320	Gemeinschädliche Sachbeschädigung auf Straßen, Wegen oder Plätzen	12	0,2	0	0,0	6	6	0	0	0	0	0	4	33,3	3	3	0	0	0,0
4	674500	Zerstörung wichtiger Arbeitsmittel § 305a StGB	2	0,0	0	0,0	0	2	0	0	0	0	0	1	50,0	1	1	0	0	0,0
4	675000	Sprengstoff- und Strahlungsverbrechen §§ 307 - 312 StGB	1	0,0	0	0,0	0	1	0	0	0	0	0	1	100,0	1	1	0	0	0,0
64	675200	Herbeiführen einer Sprengstoffexplosion gemäß § 308 StGB	1	0,0	0	0,0	0	1	0	0	0	0	0	1	100,0	1	1	0	0	0,0
4	676000	Straftaten gegen die Umwelt §§ 324, 324a, 325-330a StGB	5	0,1	0	0,0	3	2	0	0	0	0	0	4	80,0	4	4	0	0	0,0
4	676010	Bodenverunreinigung 324a StGB	1	0,0	0	0,0	1	0	0	0	0	0	0	1	100,0	1	1	0	0	0,0
4	676100	Gewässerverunreinigung § 324 StGB	1	0,0	0	0,0	0	1	0	0	0	0	0	0	0,0	0	0	0	0	0,0
4	676400	Unerlaubter Umgang mit Abfällen § 326 außer Abs. 2 StGB	2	0,0	0	0,0	1	1	0	0	0	0	0	2	100,0	2	2	0	0	0,0
4	676410	Unerlaubter Umgang mit Abfällen § 326 Abs. 1	2	0,0	0	0,0	1	1	0	0	0	0	0	2	100,0	2	2	0	0	0,0
4	676700	Gefährdung schutzbedürftiger Gebiete § 329 StGB	1	0,0	0	0,0	1	0	0	0	0	0	0	1	100,0	1	1	0	0	0,0
4	678000	Ausspähen, Abfangen von Daten einschl. Vorbereitungshandlungen gemäß §§ 202a, 202b, 202c StGB	11	0,2	0	0,0	2	9	0	0	0	0	0	3	27,3	3	3	0	0	0,0
4	700000	Strafrechtliche Nebengesetze	578	10,2	2	0,3	151	425	0	0	2	0	3	555	96,0	453	360	93	41	9,1
4	710000	Straftaten gegen strafrechtliche Nebengesetze auf dem Wirtschaftssektor	23	0,4	0	0,0	8	15	0	0	0	0	0	23	100,0	24	18	6	0	0,0
4	712000	Straftaten nach AktG, GenG, GmbHG, HGB, RechnungslegungsG, UmwandlungsG	1	0,0	0	0,0	1	0	0	0	0	0	0	1	100,0	1	1	0	0	0,0
64	712200	Insolvenzverschleppung gemäß § 15a InsO	1	0,0	0	0,0	1	0	0	0	0	0	0	1	100,0	1	1	0	0	0,0

	Schlüssel der Tat	Straftat	erfasste Fälle		davon Versuche		Tatortverteilung (nach Einwohnerzahl)					mit Schusswaffe		aufgeklärte Fälle		TV Gesamtanzahl	davon		nichtdeutsche TV	
			Anzahl	Anteil in %	Anzahl	Anteil in %	< 20.000	20.000 < 100.000	100.000 < 500.000	>= 500.000	unbekannt	gedroht	geschossen	Anzahl	Anteil in %		männlich	weiblich	Anzahl	Anteil in %
	1	2	3	4	5	6	7	8	9	10	11	12	13	14	15	16	17	18	19	20
4	715000	Straftaten im Zusammenhang mit Urheberrechtsbestimmungen (UrheberrechtsG, MarkenG, § 17 UWG, DesignG, GebrauchsmusterG, KunsturheberrechtsG, PatentG, HalbleiterschutzG)	4	0,1	0	0,0	2	2	0	0	0	0	0	4	100,0	5	5	0	0	0,0
64	715300	Verrat von Betriebs- und Geschäftsgeheimnissen nach § 17 Abs. 1 und 4 UWG	1	0,0	0	0,0	1	0	0	0	0	0	0	1	100,0	2	2	0	0	0,0
4	716000	Straftaten im Zusammenhang mit Lebens- und Arzneimitteln (z.B. Lebensmittel- und Futtermittelgesetzbuch, ArzneimittelG, WeinG)	11	0,2	0	0,0	1	10	0	0	0	0	0	11	100,0	12	7	5	0	0,0
64	716100	Straftaten nach dem Lebensmittel- und Futtermittelgesetzbuch	1	0,0	0	0,0	0	1	0	0	0	0	0	1	100,0	1	0	1	0	0,0
4	716400	Straftaten nach dem Arzneimittelgesetz (AMG)	10	0,2	0	0,0	1	9	0	0	0	0	0	10	100,0	11	7	4	0	0,0
4	716410	Doping im Sport	3	0,1	0	0,0	1	2	0	0	0	0	0	3	100,0	3	2	1	0	0,0
4	716420	Illegale Arzneimittel in der legalen Verteilerkette (iAMidlegV)	3	0,1	0	0,0	0	3	0	0	0	0	0	3	100,0	3	2	1	0	0,0
4	716430	Arzneimittel in der illegalen Verteilerkette (AMidlegV)	1	0,0	0	0,0	0	1	0	0	0	0	0	1	100,0	2	1	1	0	0,0
4	719000	Sonstige Straftaten (Nebengesetze) auf dem Wirtschaftssektor (z.B. Rennwett- und Lotterieg, UWG ohne § 17, Versicherungsaufsichtsg, Wirtschaftsstrafg, Gewerbeordnung)	7	0,1	0	0,0	4	3	0	0	0	0	0	7	100,0	6	5	1	0	0,0
64	719081	Verstoß gegen Abgabenordnung - Steuerhinterziehung	7	0,1	0	0,0	4	3	0	0	0	0	0	7	100,0	6	5	1	0	0,0
4	720000	Straftaten gegen sonstige strafrechtliche Nebengesetze-ohne Verkehrsdelikte-	97	1,7	0	0,0	39	57	0	0	1	0	2	93	95,9	84	73	11	33	39,3
4	725000	Straftaten gegen das Aufenthaltsgesetz-, das Asyl- und das Freizügigkeitsgesetz/EU	35	0,6	0	0,0	12	22	0	0	1	0	0	33	94,3	33	29	4	33	100,0
4	725200	Einschleusen von Ausländern gemäß § 96 Aufenthaltsgesetz	3	0,1	0	0,0	1	2	0	0	0	0	0	1	33,3	1	1	0	1	100,0
4	725500	Straftaten gegen §§ 84, 85 Asylgesetz	4	0,1	0	0,0	3	1	0	0	0	0	0	4	100,0	4	4	0	4	100,0
64	725700	Unerlaubter Aufenthalt gemäß § 95 Abs. 1 Nr. 1, 2 und Abs. 2 Nr. 1b Aufenthaltsgesetz	23	0,4	0	0,0	4	19	0	0	0	0	0	23	100,0	23	19	4	23	100,0
64	725900	Sonstige Verstöße gegen das Aufenthaltsgesetz	5	0,1	0	0,0	4	0	0	0	1	0	0	5	100,0	5	5	0	5	100,0

	Schlüssel der Tat	Straftat	erfasste Fälle		davon Versuche		Tatortverteilung (nach Einwohnerzahl)					mit Schusswaffe		aufgeklärte Fälle		TV Gesamtanzahl	davon		nichtdeutsche TV	
			Anzahl	Anteil in %	Anzahl	Anteil in %	< 20.000	20.000 < 100.000	100.000 < 500.000	>= 500.000	unbekannt	ge-droht	ge-schos-sen	Anzahl	Anteil in %		männlich	weiblich	Anzahl	Anteil in %
	1	2	3	4	5	6	7	8	9	10	11	12	13	14	15	16	17	18	19	20
4	726000	Straftaten gegen das Sprengstoff-, das Waffen- und das Kriegswaffenkontrollgesetz	44	0,8	0	0,0	21	23	0	0	0	0	2	42	95,5	42	35	7	0	0,0
64	726100	Straftaten gegen das Sprengstoffgesetz	9	0,2	0	0,0	3	6	0	0	0	0	0	8	88,9	8	6	2	0	0,0
64	726200	Straftaten gegen das Waffengesetz	35	0,6	0	0,0	18	17	0	0	0	0	2	34	97,1	34	29	5	0	0,0
64	730000	Rauschgiftdelikte -Betäubungsmittelgesetz- (soweit nicht bereits mit anderer Schlüsselzahl erfasst)	443	7,8	2	0,5	96	346	0	0	1	0	0	434	98,0	367	289	78	9	2,5
64	731000	Allgemeine Verstöße gemäß § 29 BtMG(soweit nicht unter 7340 pp. zu erfassen)	375	6,6	2	0,5	81	293	0	0	1	0	0	368	98,1	314	241	73	7	2,2
64	731200	Allgemeiner Verstoß mit Kokain einschl. Crack	6	0,1	0	0,0	4	2	0	0	0	0	0	6	100,0	7	5	2	0	0,0
64	731600	Allgemeiner Verstoß mit Amphetamin und seine Derivate in Pulver- oder flüssiger sowie in Tabletten- bzw. Kapselform (Ecstasy)	94	1,7	1	1,1	32	61	0	0	1	0	0	91	96,8	89	60	29	3	3,4
64	731700	Allgemeiner Verstoß mit Methamphetamin in Pulver-, kristalliner oder flüssiger sowie in Tabletten- bzw. Kapselform	120	2,1	0	0,0	25	95	0	0	0	0	0	118	98,3	103	75	28	0	0,0
64	731800	Allgemeiner Verstoß mit Cannabis und Zubereitungen	120	2,1	0	0,0	17	103	0	0	0	0	0	120	100,0	111	96	15	4	3,6
64	731900	Allgemeiner Verstoß mit sonstigen Betäubungsmitteln	35	0,6	1	2,9	3	32	0	0	0	0	0	33	94,3	32	28	4	1	3,1
64	732000	Unerlaubter Handel mit und Schmuggel von Rauschgiften gemäß § 29 BtMG	42	0,7	0	0,0	9	33	0	0	0	0	0	42	100,0	40	38	2	2	5,0
64	732300	Unerlaubter Handel mit und Schmuggel von LSD (§ 29 BtMG)	1	0,0	0	0,0	0	1	0	0	0	0	0	1	100,0	1	1	0	0	0,0
64	732600	Unerlaubter Handel mit und Schmuggel von Amphetamin und seine Derivate in Pulver- oder flüssiger sowie in Tabletten- bzw. Kapselform (Ecstasy)	9	0,2	0	0,0	1	8	0	0	0	0	0	9	100,0	9	8	1	0	0,0
64	732700	Unerlaubter Handel mit und Schmuggel von Methamphetamin in Pulver-, kristalliner oder flüssiger sowie in Tabletten- bzw. Kapselform	19	0,3	0	0,0	5	14	0	0	0	0	0	19	100,0	19	18	1	0	0,0
64	732800	Unerlaubter Handel mit und Schmuggel von Cannabis und Zubereitungen(§ 29 BtMG)	13	0,2	0	0,0	3	10	0	0	0	0	0	13	100,0	13	13	0	2	15,4
64	733000	Unerlaubte Einfuhr von Betäubungsmitteln gemäß § 30 Abs. 1 Nr. 4 BtMG (in nicht geringer Menge)	2	0,0	0	0,0	0	2	0	0	0	0	0	2	100,0	4	4	0	0	0,0

	Schlüssel der Tat	Straftat	erfasste Fälle		davon Versuche		Tatortverteilung (nach Einwohnerzahl)					mit Schusswaffe		aufgeklärte Fälle		TV Gesamtanzahl	davon		nichtdeutsche TV	
			Anzahl	Anteil in %	Anzahl	Anteil in %	< 20.000	20.000 < 100.000	100.000 < 500.000	>= 500.000	unbekannt	ge-droht	ge-schos-sen	Anzahl	Anteil in %		männlich	weiblich	Anzahl	Anteil in %
	1	2	3	4	5	6	7	8	9	10	11	12	13	14	15	16	17	18	19	20
64	733600	Unerlaubte Einfuhr in nicht geringer Menge von Amphetamin und seine Derivate in Pulver- oder flüssiger sowie in Tabletten- bzw. Kapselform (Ecstasy)	1	0,0	0	0,0	0	1	0	0	0	0	0	1	100,0	1	1	0	0	0,0
64	733700	Unerlaubte Einfuhr in nicht geringer Menge von Methamphetamin in Pulver-, kristalliner oder flüssiger sowie in Tabletten- bzw. Kapselform	1	0,0	0	0,0	0	1	0	0	0	0	0	1	100,0	3	3	0	0	0,0
64	734000	Sonstige Verstöße gegen das BtMG	24	0,4	0	0,0	6	18	0	0	0	0	0	22	91,7	30	26	4	0	0,0
64	734100	Unerlaubter Anbau von Betäubungsmitteln gemäß § 29 Abs. 1 Nr. 1 BtMG	11	0,2	0	0,0	2	9	0	0	0	0	0	9	81,8	10	9	1	0	0,0
64	734500	Abgabe, Verabreichung oder Überlassung von Betäubungsmitteln an Minderjährige § 29a Abs. 1 Nr. 1 - ggf. § 30 Abs. 1 Nr. 2 BtMG	2	0,0	0	0,0	1	1	0	0	0	0	0	2	100,0	2	2	0	0	0,0
64	734800	Unerlaubte(r) Handel, Herstellung, Abgabe und Besitz in nicht geringer Menge von Betäubungsmitteln gemäß § 29a Abs. 1 Nr. 2 BtMG	11	0,2	0	0,0	3	8	0	0	0	0	0	11	100,0	18	15	3	0	0,0
64	740000	Straftaten gegen strafrechtliche Nebengesetze auf dem Umwelt- und Verbraucherschutzsektor (neben Schlüssel 716000)	15	0,3	0	0,0	8	7	0	0	0	0	1	5	33,3	5	3	2	0	0,0
64	743000	Straftaten nach dem Bundesnaturschutz-, Tierschutz-, Bundesjagd- und PflanzenschutzG	15	0,3	0	0,0	8	7	0	0	0	0	1	5	33,3	5	3	2	0	0,0
4	890000	Straftaten insgesamt, jedoch ohne Verstöße gegen das Aufenthalts-, das Asyl- und das Freizügigkeitsgesetz/EU (Schlüssel 7250)	5.659	99,4	323	5,7	1.856	3.802	0	0	1	1	5	3.602	63,7	2.507	1.856	651	208	8,3
4	891000	Rauschgiftkriminalität	445	7,8	2	0,4	96	348	0	0	1	0	0	436	98,0	370	291	79	9	2,4
4	891100	direkte Beschaffungskriminalität	2	0,0	0	0,0	0	2	0	0	0	0	0	2	100,0	3	2	1	0	0,0
4	892000	Gewaltkriminalität	177	3,1	33	18,6	52	125	0	0	0	0	0	159	89,8	194	168	26	9	4,6
4	893000	Wirtschaftskriminalität	22	0,4	3	13,6	9	13	0	0	0	0	0	13	59,1	14	13	1	1	7,1
4	893100	bei Betrug	11	0,2	3	27,3	5	6	0	0	0	0	0	5	45,5	5	4	1	1	20,0
4	893200	Insolvenzstraftaten gemäß StGB und Nebenstrafrecht	1	0,0	0	0,0	1	0	0	0	0	0	0	1	100,0	1	1	0	0	0,0
4	893400	Wettbewerbsdelikte	1	0,0	0	0,0	1	0	0	0	0	0	0	1	100,0	2	2	0	0	0,0

	Schlüssel der Tat	Straftat	erfasste Fälle		davon Versuche		Tatortverteilung (nach Einwohnerzahl)					mit Schusswaffe		aufgeklärte Fälle		TV Gesamtanzahl	davon		nichtdeutsche TV	
			Anzahl	Anteil in %	Anzahl	Anteil in %	< 20.000	20.000 < 100.000	100.000 < 500.000	>= 500.000	unbekannt	gedroht	geschossen	Anzahl	Anteil in %		männlich	weiblich	Anzahl	Anteil in %
	1	2	3	4	5	6	7	8	9	10	11	12	13	14	15	16	17	18	19	20
4	894000	Sexueller Missbrauch von Kindern	9	0,2	0	0,0	5	4	0	0	0	0	0	8	88,9	6	6	0	0	0,0
4	896000	Straftaten gegen Bestimmungen zum Schutze der Jugend	1	0,0	0	0,0	1	0	0	0	0	0	0	1	100,0	1	1	0	0	0,0
4	897000	Computerkriminalität	18	0,3	1	5,6	5	13	0	0	0	0	0	8	44,4	8	8	0	0	0,0
4	898000	Straftaten insgesamt auf dem Umwelt- und Verbraucherschutzsektor	32	0,6	0	0,0	12	20	0	0	0	0	1	21	65,6	22	15	7	0	0,0
4	898100	Umweltstraftaten gemäß 29. Abschnitt des StGB	5	0,1	0	0,0	3	2	0	0	0	0	0	4	80,0	4	4	0	0	0,0
4	898200	Sonstige Straftaten nach dem StGB mit Umweltrelevanz	1	0,0	0	0,0	0	1	0	0	0	0	0	1	100,0	1	1	0	0	0,0
4	898300	Straftaten auf dem Umwelt- und Verbraucherschutzsektor gemäß strafrechtlicher Nebengesetze	26	0,5	0	0,0	9	17	0	0	0	0	1	16	61,5	17	10	7	0	0,0
4	899000	Straßenkriminalität	862	15,1	38	4,4	321	541	0	0	0	0	0	217	25,2	207	185	22	12	5,8
4	899100	Straßenraub	2	0,0	0	0,0	1	1	0	0	0	0	0	2	100,0	2	2	0	0	0,0
4	899200	Straßendiebstahl	369	6,5	25	6,8	128	241	0	0	0	0	0	70	19,0	66	59	7	10	15,2
4	899500	Sachbeschädigung durch Graffiti insgesamt	204	3,6	0	0,0	63	141	0	0	0	0	0	9	4,4	8	6	2	0	0,0
4	892500	Mord und Totschlag insgesamt	5	0,1	5	100,0	0	5	0	0	0	0	0	5	100,0	8	7	1	2	25,0

Liste:

Beschreibung:

Auswertebereich:

Auswertezeitraum:

Filter:

Details:

B-001; Nullwerte=aus

Grundtabelle - keine Einschränkung - Auflistung nach Delikten - nur Obergruppen - Sonstige - Fall u. TV

Tatortgemeinde; Hierarchie=an - Wartburgkreis

Januar 2015 - Dezember 2015

keine Einschränkung

Schlüssel der Tat	Straftat	erfasste Fälle		davon Versuche		Tatortverteilung (nach Einwohnerzahl)					mit Schusswaffe		aufgeklärte Fälle		TV Gesamtanzahl	davon		nichtdeutsche TV		
		Anzahl	Anteil in %	Anzahl	Anteil in %	< 20.000	20.000 < 100.000	100.000 < 500.000	>= 500.000	unbekannt	gedroht	geschossen	Anzahl	Anteil in %		männlich	weiblich	Anzahl	Anteil in %	
1	2	3	4	5	6	7	8	9	10	11	12	13	14	15	16	17	18	19	20	
64	-----	Straftaten insgesamt	4.759	100,0	296	6,2	4.758	0	0	0	1	1	3	3.096	65,1	2.325	1.726	599	220	9,5
4	000000	Straftaten gegen das Leben	3	0,1	0	0,0	3	0	0	0	0	0	0	3	100,0	3	2	1	0	0,0
64	030000	Fahrlässige Tötung - nicht i.V.m. Verkehrsunfall - gemäß § 222 StGB	3	0,1	0	0,0	3	0	0	0	0	0	0	3	100,0	3	2	1	0	0,0
4	100000	Straftaten gegen die sexuelle Selbstbestimmung	56	1,2	1	1,8	56	0	0	0	0	0	0	43	76,8	40	36	4	2	5,0
4	110000	Straftaten gegen die sexuelle Selbstbestimmung unter Gewaltanwendung oder Ausnutzen eines Abhängigkeitsverhältnisses §§ 174, 174a, 174b, 174c, 177, 178 StGB	16	0,3	0	0,0	16	0	0	0	0	0	0	13	81,3	13	9	4	0	0,0
4	111000	Vergewaltigung und sexuelle Nötigung §§ 177 Abs. 2, 3 und 4, 178 StGB	4	0,1	0	0,0	4	0	0	0	0	0	0	1	25,0	1	1	0	0	0,0
64	111100	Vergewaltigung/sexuelle Nötigung überfallartig (Einzeläter) gemäß § 177 Abs. 2 Nr. 1, Abs. 3 und 4 StGB	4	0,1	0	0,0	4	0	0	0	0	0	0	1	25,0	1	1	0	0	0,0
64	112000	Sonstige sexuelle Nötigung gemäß § 177 Abs. 1 und Abs. 5 StGB	12	0,3	0	0,0	12	0	0	0	0	0	0	12	100,0	12	8	4	0	0,0
4	130000	Sexueller Missbrauch §§ 176, 176a, 176b, 179, 182, 183, 183a StGB	34	0,7	1	2,9	34	0	0	0	0	0	0	25	73,5	23	23	0	2	8,7
4	131000	Sexueller Missbrauch von Kindern §§ 176, 176a, 176b StGB	12	0,3	1	8,3	12	0	0	0	0	0	0	13	108,3	12	12	0	1	8,3
64	131100	Sexuelle Handlungen gemäß § 176 Abs. 1 und 2 StGB	7	0,1	0	0,0	7	0	0	0	0	0	0	7	100,0	7	7	0	0	0,0
64	131200	Exhibitionistische/sexuelle Handlungen vor Kindern gemäß § 176 Abs. 4 Nr. 1 StGB	1	0,0	1	100,0	1	0	0	0	0	0	0	2	200,0	2	2	0	1	50,0
64	131300	Sexuelle Handlungen gemäß § 176 Abs. 4 Nr. 2 StGB	1	0,0	0	0,0	1	0	0	0	0	0	0	1	100,0	1	1	0	0	0,0
64	131700	Sonstiger schwerer sexueller Missbrauch von Kindern gemäß § 176a StGB	3	0,1	0	0,0	3	0	0	0	0	0	0	3	100,0	3	3	0	1	33,3
4	132000	Exhibitionistische Handlungen und Erregung öffentlichen Ärgernisses §§ 183, 183a StGB	17	0,4	0	0,0	17	0	0	0	0	0	0	7	41,2	6	6	0	1	16,7
64	133000	Sexueller Missbrauch von Jugendlichen gemäß § 182 StGB	3	0,1	0	0,0	3	0	0	0	0	0	0	3	100,0	3	3	0	0	0,0

	Schlüssel der Tat	Straftat	erfasste Fälle		davon Versuche		Tatortverteilung (nach Einwohnerzahl)					mit Schusswaffe		aufgeklärte Fälle		TV Gesamtanzahl	davon		nichtdeutsche TV	
			Anzahl	Anteil in %	Anzahl	Anteil in %	< 20.000	20.000 < 100.000	100.000 < 500.000	>= 500.000	unbekannt	ge-droht	ge-schos-sen	Anzahl	Anteil in %		männlich	weiblich	Anzahl	Anteil in %
	1	2	3	4	5	6	7	8	9	10	11	12	13	14	15	16	17	18	19	20
64	134000	Sexueller Missbrauch Widerstandsunfähiger gemäß § 179 StGB	2	0,0	0	0,0	2	0	0	0	0	0	0	2	100,0	2	2	0	0	0,0
4	140000	Ausnutzen sexueller Neigung gemäß §§ 180, 180a, 181a, 184, 184a, 184b, 184c, 184d, 184e, 184f, 184g StGB	6	0,1	0	0,0	6	0	0	0	0	0	0	5	83,3	5	5	0	0	0,0
4	143000	Verbreitung pornographischer Schriften (Erzeugnisse) gemäß §§ 184, 184a, 184b, 184c, 184d, 184e StGB	6	0,1	0	0,0	6	0	0	0	0	0	0	5	83,3	5	5	0	0	0,0
64	143300	Besitz/Verschaffung von Kinderpornographie gemäß § 184b Abs. 2 und 4 StGB	4	0,1	0	0,0	4	0	0	0	0	0	0	4	100,0	4	4	0	0	0,0
4	200000	Rohheitsdelikte und Straftaten gegen die persönliche Freiheit	778	16,3	52	6,7	777	0	0	0	1	1	1	714	91,8	662	541	121	57	8,6
4	210000	Raub, räuberische Erpressung und räuberischer Angriff auf Kraftfahrer §§ 249-252, 255, 316a StGB	22	0,5	7	31,8	22	0	0	0	0	0	0	16	72,7	26	22	4	4	15,4
4	219000	Raubüberfälle in Wohnungen	1	0,0	1	100,0	1	0	0	0	0	0	0	1	100,0	1	1	0	0	0,0
4	220000	Körperverletzung §§ 223-227, 229, 231 StGB	462	9,7	42	9,1	462	0	0	0	0	0	1	432	93,5	430	356	74	36	8,4
4	222000	Gefährliche und schwere Körperverletzung, Verstümmelung weiblicher Genitalien §§ 224, 226, 231 StGB	101	2,1	25	24,8	101	0	0	0	0	0	1	90	89,1	109	85	24	8	7,3
4	222100	Gefährliche und schwere Körperverletzung auf Straßen, Wegen oder Plätzen	43	0,9	12	27,9	43	0	0	0	0	0	1	36	83,7	45	34	11	2	4,4
4	223000	Misshandlung von Schutzbefohlenen § 225 StGB	7	0,1	0	0,0	7	0	0	0	0	0	0	6	85,7	7	4	3	1	14,3
64	223100	Misshandlung von Kindern	5	0,1	0	0,0	5	0	0	0	0	0	0	4	80,0	5	2	3	0	0,0
64	224000	Vorsätzliche einfache Körperverletzung gemäß § 223 StGB	322	6,8	17	5,3	322	0	0	0	0	0	0	308	95,7	304	257	47	27	8,9
64	225000	Fahrlässige Körperverletzung gemäß § 229 StGB	32	0,7	0	0,0	32	0	0	0	0	0	0	28	87,5	29	24	5	0	0,0
4	230000	Straftaten gegen die persönliche Freiheit gemäß §§ 232-233a, 234, 235, 236, 237, 238-239b, 240, 241, 316c StGB davon	294	6,2	3	1,0	293	0	0	0	1	1	0	266	90,5	253	204	49	20	7,9
4	231000	Menschenraub, Entziehung Minderjähriger, Kinderhandel §§ 234, 235, 236 StGB	2	0,0	0	0,0	2	0	0	0	0	0	0	2	100,0	2	1	1	1	50,0
64	231200	Entziehung Minderjähriger gemäß § 235 StGB	2	0,0	0	0,0	2	0	0	0	0	0	0	2	100,0	2	1	1	1	50,0

	Schlüssel der Tat	Straftat	erfasste Fälle		davon Versuche		Tatortverteilung (nach Einwohnerzahl)					mit Schusswaffe		aufgeklärte Fälle		TV Gesamtanzahl	davon		nichtdeutsche TV	
			Anzahl	Anteil in %	Anzahl	Anteil in %	< 20.000	20.000 < 100.000	100.000 < 500.000	>= 500.000	unbekannt	gedroht	geschossen	Anzahl	Anteil in %		männlich	weiblich	Anzahl	Anteil in %
	1	2	3	4	5	6	7	8	9	10	11	12	13	14	15	16	17	18	19	20
4	232000	Zwangsheirat, Nachstellung (Stalking), Freiheitsberaubung, Nötigung, Bedrohung §§ 237, 238, 239, 240, 241 StGB davon:	292	6,1	3	1,0	291	0	0	0	1	1	0	264	90,4	251	203	48	19	7,6
64	232100	Freiheitsberaubung gemäß § 239 StGB	2	0,0	0	0,0	2	0	0	0	0	0	0	1	50,0	3	1	2	0	0,0
4	232200	Nötigung § 240 StGB	89	1,9	3	3,4	88	0	0	0	1	0	0	76	85,4	82	65	17	6	7,3
64	232300	Bedrohung gemäß § 241 StGB	141	3,0	0	0,0	141	0	0	0	0	1	0	134	95,0	133	115	18	12	9,0
4	232400	Nachstellung (Stalking) gemäß § 238 StGB	60	1,3	0	0,0	60	0	0	0	0	0	0	53	88,3	50	37	13	3	6,0
4	3***00	Diebstahl ohne erschwerende Umstände §§ 242, 247, 248a-c StGB	832	17,5	23	2,8	832	0	0	0	0	0	0	414	49,8	359	242	117	68	18,9
4	3**100	Diebstahl ohne erschwerende Umstände von Kraftwagen einschl. unbefugter Ingebrauchnahme	12	0,3	0	0,0	12	0	0	0	0	0	0	11	91,7	10	9	1	1	10,0
4	3**200	Diebstahl ohne erschwerende Umstände von Mopeds und Kraftködern einschl. unbefugter Ingebrauchnahme	14	0,3	0	0,0	14	0	0	0	0	0	0	9	64,3	8	7	1	0	0,0
4	3**300	Diebstahl ohne erschwerende Umstände von Fahrrädern einschl. unbefugter Ingebrauchnahme	46	1,0	1	2,2	46	0	0	0	0	0	0	11	23,9	12	10	2	1	8,3
4	3**400	Diebstahl ohne erschwerende Umstände von Schusswaffen	1	0,0	0	0,0	1	0	0	0	0	0	0	0	0,0	0	0	0	0	0,0
4	3**500	Diebstahl ohne erschwerende Umstände von unbaren Zahlungsmitteln	6	0,1	0	0,0	6	0	0	0	0	0	0	2	33,3	2	2	0	0	0,0
4	3**800	Diebstahl ohne erschwerende Umstände von Antiquitäten, Kunst- und sakralen Gegenständen	1	0,0	0	0,0	1	0	0	0	0	0	0	1	100,0	1	1	0	0	0,0
4	300000	Sonstiger einfacher Diebstahl §§ 242, 247, 248a-c StGB	342	7,2	8	2,3	342	0	0	0	0	0	0	128	37,4	129	96	33	9	7,0
4	300100	Einfacher Diebstahl von Kraftwagen einschl. unbefugter Ingebrauchnahme	12	0,3	0	0,0	12	0	0	0	0	0	0	11	91,7	10	9	1	1	10,0
4	300200	Einfacher Diebstahl von Mopeds und Kraftködern einschl. unbefugter Ingebrauchnahme	14	0,3	0	0,0	14	0	0	0	0	0	0	9	64,3	8	7	1	0	0,0
4	300300	Einfacher Diebstahl von Fahrrädern einschl. unbefugter Ingebrauchnahme	43	0,9	1	2,3	43	0	0	0	0	0	0	10	23,3	11	9	2	0	0,0

	Schlüssel der Tat	Straftat	erfasste Fälle		davon Versuche		Tatortverteilung (nach Einwohnerzahl)					mit Schusswaffe		aufgeklärte Fälle		TV Gesamtanzahl	davon		nichtdeutsche TV	
			Anzahl	Anteil in %	Anzahl	Anteil in %	< 20.000	20.000 < 100.000	100.000 < 500.000	>= 500.000	unbekannt	gedroht	geschossen	Anzahl	Anteil in %		männlich	weiblich	Anzahl	Anteil in %
	1	2	3	4	5	6	7	8	9	10	11	12	13	14	15	16	17	18	19	20
4	305*00	Diebstahl ohne erschwerende Umstände in/aus Banken, Sparkassen, Postfilialen und -agenturen und dgl.	1	0,0	0	0,0	1	0	0	0	0	0	0	1	100,0	1	0	1	0	0,0
4	310*00	Diebstahl ohne erschwerende Umstände in/aus Dienst-, Büro-, Fabrikations-, Werkstatt- und Lagerräumen	32	0,7	2	6,3	32	0	0	0	0	0	0	11	34,4	11	10	1	1	9,1
4	315*00	Diebstahl ohne erschwerende Umstände in/aus Gaststätten, Kantinen, Hotels und Pensionen	6	0,1	0	0,0	6	0	0	0	0	0	0	3	50,0	3	2	1	0	0,0
4	325*00	Diebstahl ohne erschwerende Umstände in/aus Kiosken, Warenhäusern, Verkaufsräumen, Selbstbedienungsläden, Schaufenstern, Schaukästen und Vitrinen	212	4,5	6	2,8	212	0	0	0	0	0	0	197	92,9	189	114	75	56	29,6
4	326*00	Ladendiebstahl ohne erschwerende Umstände	206	4,3	5	2,4	206	0	0	0	0	0	0	192	93,2	185	112	73	54	29,2
4	335*00	Diebstahl ohne erschwerende Umstände in/aus Wohnungen	59	1,2	4	6,8	59	0	0	0	0	0	0	28	47,5	22	17	5	0	0,0
4	340*00	Diebstahl ohne erschwerende Umstände in/aus Boden-/Kellerräumen, Waschküchen	9	0,2	0	0,0	9	0	0	0	0	0	0	3	33,3	3	3	0	1	33,3
4	345*00	Diebstahl ohne erschwerende Umstände in/aus überwiegend unbezogenen Neu- und Rohbauten, Baubuden und Baustellen	5	0,1	0	0,0	5	0	0	0	0	0	0	0	0,0	0	0	0	0	0,0
4	350*00	Diebstahl ohne erschwerende Umstände an/aus Kraftfahrzeugen	86	1,8	2	2,3	86	0	0	0	0	0	0	9	10,5	8	7	1	0	0,0
4	370000	Einfacher Diebstahl von Betäubungsmitteln	1	0,0	0	0,0	1	0	0	0	0	0	0	1	100,0	1	0	1	0	0,0
64	372000	Einfacher Diebstahl von Betäubungsmitteln aus Arztpraxen	1	0,0	0	0,0	1	0	0	0	0	0	0	1	100,0	1	0	1	0	0,0
4	4***00	Diebstahl unter erschwerenden Umständen §§ 243-244a StGB	482	10,1	107	22,2	482	0	0	0	0	0	0	86	17,8	97	83	14	20	20,6
4	4**100	Diebstahl unter erschwerenden Umständen von Kraftwagen	5	0,1	0	0,0	5	0	0	0	0	0	0	2	40,0	3	3	0	2	66,7
4	4**200	Diebstahl unter erschwerenden Umständen von Mopeds und Krafrädern	12	0,3	0	0,0	12	0	0	0	0	0	0	5	41,7	3	3	0	0	0,0
4	4**300	Diebstahl unter erschwerenden Umständen von Fahrrädern	21	0,4	0	0,0	21	0	0	0	0	0	0	3	14,3	3	3	0	0	0,0
4	4**500	Diebstahl unter erschwerenden Umständen von unbaren Zahlungsmitteln	3	0,1	0	0,0	3	0	0	0	0	0	0	1	33,3	1	1	0	0	0,0

Schlüssel der Tat	Straftat	erfasste Fälle		davon Versuche		Tatortverteilung (nach Einwohnerzahl)					mit Schusswaffe		aufgeklärte Fälle		TV Gesamtanzahl	davon		nichtdeutsche TV		
		Anzahl	Anteil in %	Anzahl	Anteil in %	< 20.000	20.000 < 100.000	100.000 < 500.000	>= 500.000	unbekannt	gedroht	geschossen	Anzahl	Anteil in %		männlich	weiblich	Anzahl	Anteil in %	
1	2	3	4	5	6	7	8	9	10	11	12	13	14	15	16	17	18	19	20	
4	4**700	Diebstahl unter erschwerenden Umständen von/aus Automaten	10	0,2	2	20,0	10	0	0	0	0	0	0	2	20,0	4	3	1	1	25,0
4	400000	Sonstiger schwerer Diebstahl §§ 243 - 244a StGB	193	4,1	43	22,3	193	0	0	0	0	0	0	36	18,7	39	32	7	4	10,3
64	400081	Schwerer Diebstahl in/aus Wochenend- und Gartenhaus	34	0,7	10	29,4	34	0	0	0	0	0	0	6	17,6	5	4	1	0	0,0
64	400096	Schwerer Diebstahl von Buntmetall	6	0,1	1	16,7	6	0	0	0	0	0	0	0	0,0	0	0	0	0	0,0
4	400100	Schwerer Diebstahl von Kraftwagen	5	0,1	0	0,0	5	0	0	0	0	0	0	2	40,0	3	3	0	2	66,7
4	400200	Schwerer Diebstahl von Mopeds und Krafträdern	11	0,2	0	0,0	11	0	0	0	0	0	0	4	36,4	3	3	0	0	0,0
4	400300	Schwerer Diebstahl von Fahrrädern	19	0,4	0	0,0	19	0	0	0	0	0	0	3	15,8	3	3	0	0	0,0
4	400700	Schwerer Diebstahl von/aus Automaten	8	0,2	2	25,0	8	0	0	0	0	0	0	1	12,5	1	1	0	1	100,0
4	405*00	Diebstahl unter erschwerenden Umständen in/aus Banken, Sparkassen, Postfilialen und -agenturen und dgl.	3	0,1	0	0,0	3	0	0	0	0	0	0	0	0,0	0	0	0	0	0,0
4	405000	Schwerer Diebstahl in/aus Banken, Sparkassen, Postfilialen und -agenturen	3	0,1	0	0,0	3	0	0	0	0	0	0	0	0,0	0	0	0	0	0,0
4	410*00	Diebstahl unter erschwerenden Umständen in/aus Dienst-, Büro-, Fabrikations-, Werkstatt- und Lagerräumen	50	1,1	9	18,0	50	0	0	0	0	0	0	8	16,0	7	6	1	1	14,3
4	410000	Schwerer Diebstahl in/aus Dienst-, Büro-, Fabrikations-, Werkstatt- und Lagerräumen	48	1,0	9	18,8	48	0	0	0	0	0	0	7	14,6	7	6	1	1	14,3
4	410200	Bes. schw. Fall des Diebstahls in/aus Dienst-/Büro-/Fabrikat./Werkst./Lagerräumen von Mopeds und Krafträdern	1	0,0	0	0,0	1	0	0	0	0	0	0	1	100,0	1	1	0	0	0,0
4	410700	Bes. schw. Fall des Diebstahls in/aus Dienst-, Büro-, Fabrikations-, Werkstatt- und Lagerräumen von/aus Automaten	1	0,0	0	0,0	1	0	0	0	0	0	0	0	0,0	0	0	0	0	0,0
4	415*00	Diebstahl unter erschwerenden Umständen in/aus Gaststätten, Kantinen, Hotels und Pensionen	8	0,2	2	25,0	8	0	0	0	0	0	0	4	50,0	9	8	1	0	0,0
4	415000	Bes. schw. Fall des Diebstahls in/aus Gaststätten, Kantinen, Hotels und Pensionen	7	0,1	2	28,6	7	0	0	0	0	0	0	3	42,9	6	6	0	0	0,0

	Schlüssel der Tat	Straftat	erfasste Fälle		davon Versuche		Tatortverteilung (nach Einwohnerzahl)					mit Schusswaffe		aufgeklärte Fälle		TV Gesamtanzahl	davon		nichtdeutsche TV	
			Anzahl	Anteil in %	Anzahl	Anteil in %	< 20.000	20.000 < 100.000	100.000 < 500.000	>= 500.000	unbekannt	gedroht	geschossen	Anzahl	Anteil in %		männlich	weiblich	Anzahl	Anteil in %
	1	2	3	4	5	6	7	8	9	10	11	12	13	14	15	16	17	18	19	20
4	415700	Bes. schw. Fall des Diebstahls in/aus Gaststätten, Kantinen, Hotels und Pensionen von/aus Automaten	1	0,0	0	0,0	1	0	0	0	0	0	0	1	100,0	3	2	1	0	0,0
4	425*00	Schwerer Diebstahl in/aus Kiosken, Warenhäusern, Verkaufsräumen, Selbstbedienungsläden, Schaufenstern, Schaukästen und Vitrinen	8	0,2	4	50,0	8	0	0	0	0	0	0	3	37,5	6	6	0	2	33,3
4	425000	Besonders schwerer Fall des Diebstahls in/aus Kiosken, Warenhäusern, Verkaufsräumen, Selbstbedienungsläden	8	0,2	4	50,0	8	0	0	0	0	0	0	3	37,5	6	6	0	2	33,3
4	435*00	Wohnungseinbruchdiebstahl § 244 Abs. 1 Nr. 3 StGB	74	1,6	30	40,5	74	0	0	0	0	0	0	10	13,5	18	15	3	9	50,0
4	436*00	Tageswohnungseinbruch	8	0,2	1	12,5	8	0	0	0	0	0	0	0	0,0	0	0	0	0	0,0
4	440*00	Besonders schwerer Fall des Diebstahls in/aus Boden-, Kellerräumen, Waschküchen	18	0,4	2	11,1	18	0	0	0	0	0	0	5	27,8	10	8	2	0	0,0
4	440000	Besonders schwerer Fall des Diebstahls in/aus Boden-, Kellerräumen, Waschküchen	16	0,3	2	12,5	16	0	0	0	0	0	0	5	31,3	10	8	2	0	0,0
4	440300	Bes. schw. Fall des Diebstahls in/aus Boden-, Kellerräumen, Waschküchen von Fahrrädern	2	0,0	0	0,0	2	0	0	0	0	0	0	0	0,0	0	0	0	0	0,0
4	445*00	Besonders schwerer Fall des Diebstahls in/aus überwiegend unbezogenen Neu- und Rohbauten, Baubuden und Baustellen	5	0,1	0	0,0	5	0	0	0	0	0	0	1	20,0	1	1	0	0	0,0
4	445000	Besonders schwerer Fall des Diebstahls in/aus überwiegend unbezogenen Neu- und Rohbauten, Baubuden und Baustellen	5	0,1	0	0,0	5	0	0	0	0	0	0	1	20,0	1	1	0	0	0,0
4	450*00	Besonders schwerer Fall des Diebstahls an/aus Kraftfahrzeugen	80	1,7	15	18,8	80	0	0	0	0	0	0	9	11,3	9	8	1	1	11,1
4	450000	Besonders schwerer Fall des Diebstahls an/aus Kraftfahrzeugen von sonstigem Gut	77	1,6	15	19,5	77	0	0	0	0	0	0	8	10,4	8	7	1	1	12,5
4	450500	Besonders schwerer Fall des Diebstahls aus Kraftfahrzeugen von unbaren Zahlungsmitteln	3	0,1	0	0,0	3	0	0	0	0	0	0	1	33,3	1	1	0	0	0,0
4	****00	Diebstahl insgesamt	1.314	27,6	130	9,9	1.314	0	0	0	0	0	0	500	38,1	438	310	128	85	19,4
4	***100	Diebstahl insgesamt von Kraftwagen einschl. unbefugter Ingebrauchnahme	17	0,4	0	0,0	17	0	0	0	0	0	0	13	76,5	13	12	1	3	23,1
4	***200	Diebstahl insgesamt von Mopeds und Krafträdern einschl. unbefugter Ingebrauchnahme	26	0,5	0	0,0	26	0	0	0	0	0	0	14	53,8	10	9	1	0	0,0

	Schlüssel der Tat	Straftat	erfasste Fälle		davon Versuche		Tatortverteilung (nach Einwohnerzahl)					mit Schusswaffe		aufgeklärte Fälle		TV Gesamtanzahl	davon		nichtdeutsche TV	
			Anzahl	Anteil in %	Anzahl	Anteil in %	< 20.000	20.000 < 100.000	100.000 < 500.000	>= 500.000	unbekannt	ge-droht	ge-schos-sen	Anzahl	Anteil in %		männlich	weiblich	Anzahl	Anteil in %
	1	2	3	4	5	6	7	8	9	10	11	12	13	14	15	16	17	18	19	20
4	***300	Diebstahl insgesamt von Fahrrädern einschl. unbefugter Ingebrauchnahme	67	1,4	1	1,5	67	0	0	0	0	0	0	14	20,9	15	13	2	1	6,7
4	***400	Diebstahl insgesamt von Schusswaffen	1	0,0	0	0,0	1	0	0	0	0	0	0	0	0,0	0	0	0	0	0,0
4	***500	Diebstahl insgesamt von unbaren Zahlungsmitteln	9	0,2	0	0,0	9	0	0	0	0	0	0	3	33,3	3	3	0	0	0,0
4	***700	Diebstahl insgesamt von/aus Automaten	10	0,2	2	20,0	10	0	0	0	0	0	0	2	20,0	4	3	1	1	25,0
4	***800	Diebstahl insgesamt von Antiquitäten, Kunst- und sakralen Gegenständen	1	0,0	0	0,0	1	0	0	0	0	0	0	1	100,0	1	1	0	0	0,0
4	*00081	Diebstahl insgesamt in/aus Wochenend- und Gartenhaus	43	0,9	10	23,3	43	0	0	0	0	0	0	7	16,3	5	4	1	0	0,0
4	*00096	Diebstahl insgesamt von Buntmetall	9	0,2	1	11,1	9	0	0	0	0	0	0	0	0,0	0	0	0	0	0,0
4	*05*00	Diebstahl insgesamt in/aus Banken, Sparkassen, Postfilialen und -agenturen und dgl.	4	0,1	0	0,0	4	0	0	0	0	0	0	1	25,0	1	0	1	0	0,0
4	*10*00	Diebstahl insgesamt in/aus Dienst-, Büro-, Fabrikations-, Werkstatt- und Lagerräumen	82	1,7	11	13,4	82	0	0	0	0	0	0	19	23,2	18	16	2	2	11,1
4	*15*00	Diebstahl insgesamt in/aus Gaststätten, Kantinen, Hotels und Pensionen	14	0,3	2	14,3	14	0	0	0	0	0	0	7	50,0	12	10	2	0	0,0
4	*25*00	Diebstahl gesamt in/aus Kiosken, Warenhäusern, Verkaufsräumen, Selbstbedienungsläden, Schaufenstern, Schaukästen und Vitrinen	220	4,6	10	4,5	220	0	0	0	0	0	0	200	90,9	194	119	75	58	29,9
4	*26*00	Diebstahl insgesamt Ladendiebstahl	206	4,3	5	2,4	206	0	0	0	0	0	0	192	93,2	185	112	73	54	29,2
4	*35*00	Diebstahl insgesamt in/aus Wohnungen	133	2,8	34	25,6	133	0	0	0	0	0	0	38	28,6	40	32	8	9	22,5
4	*40*00	Diebstahl insgesamt in/aus Boden-, Kellerräumen und Waschküchen	27	0,6	2	7,4	27	0	0	0	0	0	0	8	29,6	13	11	2	1	7,7
4	*45*00	Diebstahl insgesamt in/aus überwiegend unbezogenen Neu- und Rohbauten, Baubuden und Baustellen	10	0,2	0	0,0	10	0	0	0	0	0	0	1	10,0	1	1	0	0	0,0
4	*50*00	Diebstahl insgesamt an/aus Kraftfahrzeugen	166	3,5	17	10,2	166	0	0	0	0	0	0	18	10,8	17	15	2	1	5,9
4	*70000	Diebstahl insgesamt von Betäubungsmitteln	1	0,0	0	0,0	1	0	0	0	0	0	0	1	100,0	1	0	1	0	0,0

	Schlüssel der Tat	Straftat	erfasste Fälle		davon Versuche		Tatortverteilung (nach Einwohnerzahl)					mit Schusswaffe		aufgeklärte Fälle		TV Gesamtanzahl	davon		nichtdeutsche TV	
			Anzahl	Anteil in %	Anzahl	Anteil in %	< 20.000	20.000 < 100.000	100.000 < 500.000	>= 500.000	unbekannt	gedroht	geschossen	Anzahl	Anteil in %		männlich	weiblich	Anzahl	Anteil in %
	1	2	3	4	5	6	7	8	9	10	11	12	13	14	15	16	17	18	19	20
4	*72000	Diebstahl insgesamt von Betäubungsmitteln aus Arztpraxen	1	0,0	0	0,0	1	0	0	0	0	0	0	1	100,0	1	0	1	0	0,0
4	*90*00	Diebstahl insgesamt Taschendiebstahl	6	0,1	0	0,0	6	0	0	0	0	0	0	1	16,7	1	1	0	0	0,0
4	500000	Vermögens- und Fälschungsdelikte	885	18,6	97	11,0	885	0	0	0	0	0	0	645	72,9	551	375	176	53	9,6
4	510000	Betrug §§ 263, 263a, 264, 264a, 265, 265a, 265b StGB	663	13,9	97	14,6	663	0	0	0	0	0	0	476	71,8	393	261	132	43	10,9
4	511000	Waren- und Warenkreditbetrug	183	3,8	7	3,8	183	0	0	0	0	0	0	130	71,0	108	66	42	13	12,0
64	511100	Betrügerisches Erlangen von Kfz	3	0,1	0	0,0	3	0	0	0	0	0	0	3	100,0	2	2	0	0	0,0
4	511200	Sonstiger Warenkreditbetrug	102	2,1	6	5,9	102	0	0	0	0	0	0	61	59,8	58	35	23	10	17,2
64	511300	Warenbetrug	78	1,6	1	1,3	78	0	0	0	0	0	0	66	84,6	52	30	22	3	5,8
64	512000	Grundstücks- und Baubetrug	3	0,1	1	33,3	3	0	0	0	0	0	0	2	66,7	2	2	0	1	50,0
4	513000	Beteiligungs- und Kapitalanlagebetrug	32	0,7	0	0,0	32	0	0	0	0	0	0	32	100,0	5	5	0	2	40,0
64	513200	Anlagebetrug gemäß § 263 StGB	32	0,7	0	0,0	32	0	0	0	0	0	0	32	100,0	5	5	0	2	40,0
4	514000	Geldkreditbetrug	4	0,1	1	25,0	4	0	0	0	0	0	0	4	100,0	4	3	1	0	0,0
64	514200	Subventionsbetrug gemäß § 264 StGB	1	0,0	0	0,0	1	0	0	0	0	0	0	1	100,0	1	1	0	0	0,0
64	514300	Krediterlangungsbetrug § 263 StGB	3	0,1	1	33,3	3	0	0	0	0	0	0	3	100,0	3	2	1	0	0,0
4	515000	Erschleichen von Leistungen § 265a StGB	58	1,2	0	0,0	58	0	0	0	0	0	0	56	96,6	50	42	8	10	20,0
4	516000	Betrug mittels rechtswidrig erlangter unbarer Zahlungsmittel	21	0,4	2	9,5	21	0	0	0	0	0	0	8	38,1	5	2	3	2	40,0
64	516200	Betrug mittels rechtswidrig erlangter Zahlungskarten ohne PIN (Lastschriftverfahren)	5	0,1	1	20,0	5	0	0	0	0	0	0	4	80,0	3	1	2	2	66,7

	Schlüssel der Tat	Straftat	erfasste Fälle		davon Versuche		Tatortverteilung (nach Einwohnerzahl)					mit Schusswaffe		aufgeklärte Fälle		TV Gesamtanzahl	davon		nichtdeutsche TV	
			Anzahl	Anteil in %	Anzahl	Anteil in %	< 20.000	20.000 < 100.000	100.000 < 500.000	>= 500.000	unbekannt	gedroht	geschossen	Anzahl	Anteil in %		männlich	weiblich	Anzahl	Anteil in %
	1	2	3	4	5	6	7	8	9	10	11	12	13	14	15	16	17	18	19	20
64	516300	Betrug mittels rechtswidrig erlangter Debitkarten mit PIN	6	0,1	0	0,0	6	0	0	0	0	0	0	4	66,7	2	1	1	0	0,0
64	516500	Betrug mittels rechtswidrig erlangter Daten von Zahlungskarten	7	0,1	1	14,3	7	0	0	0	0	0	0	0	0,0	0	0	0	0	0,0
64	516900	Betrug mittels rechtswidrig erlangter sonstiger unbarer Zahlungsmittel	3	0,1	0	0,0	3	0	0	0	0	0	0	0	0,0	0	0	0	0	0,0
4	517000	Sonstiger Betrug	362	7,6	86	23,8	362	0	0	0	0	0	0	244	67,4	234	153	81	15	6,4
64	517100	Leistungsbetrug	10	0,2	3	30,0	10	0	0	0	0	0	0	6	60,0	7	6	1	1	14,3
64	517200	Leistungskreditbetrug	11	0,2	0	0,0	11	0	0	0	0	0	0	12	109,1	8	3	5	0	0,0
64	517400	Betrug z.N.v. Versicherungen und Versicherungsmissbrauch §§ 263, 265 StGB	33	0,7	4	12,1	33	0	0	0	0	0	0	33	100,0	21	11	10	1	4,8
64	517500	Computerbetrug (soweit nicht unter den Schlüssel 5163 bzw. 5179 zu erfassen) gemäß § 263a StGB	48	1,0	8	16,7	48	0	0	0	0	0	0	13	27,1	12	9	3	0	0,0
64	517600	Provisionsbetrug	1	0,0	0	0,0	1	0	0	0	0	0	0	1	100,0	2	1	1	0	0,0
64	517700	Betrug z.N.v. Sozialversicherungen und Sozialversicherungsträgern	11	0,2	0	0,0	11	0	0	0	0	0	0	11	100,0	13	5	8	2	15,4
64	517800	(Sonstiger) Sozialleistungsbetrug soweit nicht unter Schl. 5177 zu erfassen	2	0,0	1	50,0	2	0	0	0	0	0	0	2	100,0	2	0	2	0	0,0
64	517900	Betrug mit Zugangsberechtigungen zu Kommunikationsdiensten	1	0,0	0	0,0	1	0	0	0	0	0	0	1	100,0	1	1	0	0	0,0
64	518100	Abrechnungsbetrug	2	0,0	0	0,0	2	0	0	0	0	0	0	2	100,0	2	1	1	0	0,0
64	518200	Einmietbetrug	11	0,2	0	0,0	11	0	0	0	0	0	0	11	100,0	15	9	6	3	20,0
4	518300	Kontoeröffnungs- und Überweisungsbetrug	19	0,4	12	63,2	19	0	0	0	0	0	0	8	42,1	5	5	0	2	40,0
64	518400	Zechbetrug	11	0,2	1	9,1	11	0	0	0	0	0	0	11	100,0	4	4	0	0	0,0
64	518800	Kreditvermittlungsbetrug § 263 StGB	1	0,0	1	100,0	1	0	0	0	0	0	0	1	100,0	1	0	1	0	0,0

	Schlüssel der Tat	Straftat	erfasste Fälle		davon Versuche		Tatortverteilung (nach Einwohnerzahl)					mit Schusswaffe		aufgeklärte Fälle		TV Gesamtanzahl	davon		nichtdeutsche TV	
			Anzahl	Anteil in %	Anzahl	Anteil in %	< 20.000	20.000 < 100.000	100.000 < 500.000	>= 500.000	unbekannt	gedroht	geschossen	Anzahl	Anteil in %		männlich	weiblich	Anzahl	Anteil in %
	1	2	3	4	5	6	7	8	9	10	11	12	13	14	15	16	17	18	19	20
64	518900	Sonstige weitere Betrugsarten	201	4,2	56	27,9	201	0	0	0	0	0	0	132	65,7	144	100	44	6	4,2
4	520000	Veruntreuungen §§ 266, 266a, 266b StGB	36	0,8	0	0,0	36	0	0	0	0	0	0	34	94,4	28	24	4	3	10,7
4	521000	Untreue § 266 StGB	12	0,3	0	0,0	12	0	0	0	0	0	0	10	83,3	12	12	0	0	0,0
64	522000	Vorenthalten und Veruntreuen von Arbeitsentgelt gemäß § 266a StGB	21	0,4	0	0,0	21	0	0	0	0	0	0	21	100,0	13	10	3	0	0,0
64	523000	Missbrauch von Scheck- und Kreditkarten gemäß § 266b StGB	3	0,1	0	0,0	3	0	0	0	0	0	0	3	100,0	3	2	1	3	100,0
4	530000	Unterschlagung §§ 246, 247, 248a StGB	136	2,9	0	0,0	136	0	0	0	0	0	0	88	64,7	89	57	32	6	6,7
64	531000	Unterschlagung von Kfz gemäß §§ 246, 247 StGB	6	0,1	0	0,0	6	0	0	0	0	0	0	6	100,0	6	5	1	2	33,3
4	540000	Urkundenfälschung §§ 267-271, 273-279, 281 StGB	37	0,8	0	0,0	37	0	0	0	0	0	0	34	91,9	45	34	11	1	2,2
4	541000	Fälschung technischer Aufzeichnungen § 268 StGB	1	0,0	0	0,0	1	0	0	0	0	0	0	1	100,0	1	1	0	0	0,0
4	543000	Fälschung beweis erheblicher Daten, Täuschung im Rechtsverkehr bei Datenverarbeitung §§ 269, 270 StGB	7	0,1	0	0,0	7	0	0	0	0	0	0	4	57,1	7	4	3	0	0,0
4	550000	Geld- und Wertzeichenfälschung, Fälschung von Zahlungskarten mit oder ohne Garantiefunktion, Schecks und Wechseln §§ 146-149, 151, 152, 152a, 152b StGB	9	0,2	0	0,0	9	0	0	0	0	0	0	9	100,0	9	7	2	2	22,2
4	552000	Inverkehrbringen von Falschgeld §§ 146 Abs. 1 Nr. 3, 147 StGB	9	0,2	0	0,0	9	0	0	0	0	0	0	9	100,0	9	7	2	2	22,2
4	560000	Insolvenzstraftaten §§ 283, 283a-d StGB	4	0,1	0	0,0	4	0	0	0	0	0	0	4	100,0	3	3	0	0	0,0
64	561000	Bankrott gemäß § 283 StGB	3	0,1	0	0,0	3	0	0	0	0	0	0	3	100,0	2	2	0	0	0,0
64	563000	Verletzung der Buchführungspflicht gemäß § 283b StGB	1	0,0	0	0,0	1	0	0	0	0	0	0	1	100,0	1	1	0	0	0,0
4	600000	Sonstige Straftatbestände (StGB)	1.310	27,5	14	1,1	1.310	0	0	0	0	0	1	813	62,1	706	516	190	35	5,0
4	610000	Erpressung § 253 StGB	9	0,2	6	66,7	9	0	0	0	0	0	0	3	33,3	5	4	1	4	80,0

	Schlüssel der Tat	Straftat	erfasste Fälle		davon Versuche		Tatortverteilung (nach Einwohnerzahl)					mit Schusswaffe		aufgeklärte Fälle		TV Gesamtanzahl	davon		nichtdeutsche TV	
			Anzahl	Anteil in %	Anzahl	Anteil in %	< 20.000	20.000 < 100.000	100.000 < 500.000	>= 500.000	unbekannt	gedroht	geschossen	Anzahl	Anteil in %		männlich	weiblich	Anzahl	Anteil in %
	1	2	3	4	5	6	7	8	9	10	11	12	13	14	15	16	17	18	19	20
64	611000	Erpressung auf sexueller Grundlage	1	0,0	1	100,0	1	0	0	0	0	0	0	0	0,0	0	0	0	0	0,0
4	620000	Widerstand gegen die Staatsgewalt und Straftaten gegen die öffentliche Ordnung §§ 111, 113, 114, 120, 121, 123-127, 129, 130-134, 136, 138, 140, 145, 145a, 145c, 145d StGB	162	3,4	0	0,0	162	0	0	0	0	0	0	148	91,4	134	99	35	11	8,2
4	621000	Widerstand gegen die Staatsgewalt §§ 111, 113, 114, 120, 121 StGB	16	0,3	0	0,0	16	0	0	0	0	0	0	16	100,0	16	14	2	2	12,5
4	621020	Widerstand gegen Vollstreckungsbeamte	16	0,3	0	0,0	16	0	0	0	0	0	0	16	100,0	16	14	2	2	12,5
4	622000	Hausfriedensbruch §§ 123, 124 StGB	104	2,2	0	0,0	104	0	0	0	0	0	0	93	89,4	87	62	25	5	5,7
64	622100	Hausfriedensbruch gemäß § 123 StGB	104	2,2	0	0,0	104	0	0	0	0	0	0	93	89,4	87	62	25	5	5,7
4	624000	Vortäuschen einer Straftat § 145d StGB	18	0,4	0	0,0	18	0	0	0	0	0	0	18	100,0	17	13	4	3	17,6
64	624100	Vortäuschen eines Raubes	1	0,0	0	0,0	1	0	0	0	0	0	0	1	100,0	1	1	0	0	0,0
64	627000	Volksverhetzung gemäß § 130 StGB	6	0,1	0	0,0	6	0	0	0	0	0	0	6	100,0	7	6	1	0	0,0
4	630000	Begünstigung, Strafvereitelung (ohne Strafvereitelung im Amt), Hehlerei und Geldwäsche §§ 257, 258, 259-261 StGB	20	0,4	0	0,0	20	0	0	0	0	0	0	20	100,0	27	17	10	1	3,7
4	631000	Hehlerei von Kfz §§ 259-260a StGB	2	0,0	0	0,0	2	0	0	0	0	0	0	2	100,0	2	2	0	0	0,0
4	632000	Sonstige Hehlerei §§ 259-260a StGB	7	0,1	0	0,0	7	0	0	0	0	0	0	7	100,0	8	6	2	0	0,0
64	633000	Geldwäsche, Verschleierung unrechtmäßig erlangter Vermögenswerte gemäß § 261 StGB	9	0,2	0	0,0	9	0	0	0	0	0	0	9	100,0	14	9	5	1	7,1
4	640000	Brandstiftung und Herbeiführen einer Brandgefahr §§ 306-306d, 306f StGB	39	0,8	2	5,1	39	0	0	0	0	0	0	23	59,0	22	17	5	0	0,0
4	641000	(Vorsätzliche) Brandstiftung und Herbeiführen einer Brandgefahr §§ 306-306c, 306f Abs. 1 und 2 StGB	21	0,4	2	9,5	21	0	0	0	0	0	0	6	28,6	5	4	1	0	0,0
4	650000	Wettbewerbs-, Korruptions- und Amtsdelikte §§ 258a, 298-300, 331-353d, 355, 357 StGB	8	0,2	0	0,0	8	0	0	0	0	0	0	8	100,0	8	6	2	0	0,0

	Schlüssel der Tat	Straftat	erfasste Fälle		davon Versuche		Tatortverteilung (nach Einwohnerzahl)					mit Schusswaffe		aufgeklärte Fälle		TV Gesamtanzahl	davon		nichtdeutsche TV	
			Anzahl	Anteil in %	Anzahl	Anteil in %	< 20.000	20.000 < 100.000	100.000 < 500.000	>= 500.000	unbekannt	ge-droht	ge-schos-sen	Anzahl	Anteil in %		männlich	weiblich	Anzahl	Anteil in %
	1	2	3	4	5	6	7	8	9	10	11	12	13	14	15	16	17	18	19	20
4	652000	Vorteilsgewährung, Bestechung §§ 333, 334, 335 StGB	2	0,0	0	0,0	2	0	0	0	0	0	0	2	100,0	2	1	1	0	0,0
64	652200	Bestechung gemäß § 334 StGB	2	0,0	0	0,0	2	0	0	0	0	0	0	2	100,0	2	1	1	0	0,0
4	655000	Sonstige Straftaten im Amt §§ 258a, 339-353d, 355, 357 StGB	6	0,1	0	0,0	6	0	0	0	0	0	0	6	100,0	6	5	1	0	0,0
64	655100	Körperverletzung im Amt gemäß § 340 StGB	4	0,1	0	0,0	4	0	0	0	0	0	0	4	100,0	4	4	0	0	0,0
64	655200	Verletzung des Dienstgeheimnisses gemäß § 353b StGB	1	0,0	0	0,0	1	0	0	0	0	0	0	1	100,0	1	1	0	0	0,0
4	660000	Strafbarer Eigennutz §§ 284, 285, 287-293, 297 StGB	2	0,0	0	0,0	2	0	0	0	0	0	1	2	100,0	3	3	0	2	66,7
4	662000	Wilderei §§ 292, 293 StGB	2	0,0	0	0,0	2	0	0	0	0	0	1	2	100,0	3	3	0	2	66,7
64	662100	Jagdwilderei gemäß § 292 StGB	1	0,0	0	0,0	1	0	0	0	0	0	1	1	100,0	1	1	0	0	0,0
4	670000	Alle sonstigen Straftaten gemäß StGB - ohne Verkehrsdelikte	1.070	22,5	6	0,6	1.070	0	0	0	0	0	0	609	56,9	548	403	145	18	3,3
64	671000	Verletzung der Unterhaltspflicht gemäß § 170 StGB	12	0,3	0	0,0	12	0	0	0	0	0	0	12	100,0	12	12	0	0	0,0
64	672000	Verletzung der Fürsorge- oder Erziehungspflicht gemäß § 171 StGB	3	0,1	0	0,0	3	0	0	0	0	0	0	3	100,0	3	1	2	0	0,0
4	673000	Beleidigung §§ 185-187, 189 StGB	316	6,6	0	0,0	316	0	0	0	0	0	0	293	92,7	270	183	87	8	3,0
4	673100	Beleidigung auf sexueller Grundlage §§ 185-187, 189 StGB	35	0,7	0	0,0	35	0	0	0	0	0	0	30	85,7	32	22	10	0	0,0
4	674000	Sachbeschädigung §§ 303-305a StGB	620	13,0	5	0,8	620	0	0	0	0	0	0	220	35,5	214	177	37	8	3,7
4	674010	Sachbeschädigung gemäß § 303 StGB ohne Schl. 6741 00 u. 6743 00	375	7,9	3	0,8	375	0	0	0	0	0	0	172	45,9	167	134	33	7	4,2
4	674020	Gemeinschaftliche Sachbeschädigung ohne Schl. 6743 20	3	0,1	0	0,0	3	0	0	0	0	0	0	1	33,3	1	1	0	0	0,0
4	674100	Sachbeschädigung an Kfz	142	3,0	2	1,4	142	0	0	0	0	0	0	32	22,5	32	28	4	1	3,1

	Schlüssel der Tat	Straftat	erfasste Fälle		davon Versuche		Tatortverteilung (nach Einwohnerzahl)					mit Schusswaffe		aufgeklärte Fälle		TV Gesamtanzahl	davon		nichtdeutsche TV	
			Anzahl	Anteil in %	Anzahl	Anteil in %	< 20.000	20.000 < 100.000	100.000 < 500.000	>= 500.000	unbekannt	ge-droht	ge-schos-sen	Anzahl	Anteil in %		männlich	weiblich	Anzahl	Anteil in %
	1	2	3	4	5	6	7	8	9	10	11	12	13	14	15	16	17	18	19	20
4	674200	Datenveränderung, Computersabotage §§ 303a, 303b StGB	2	0,0	0	0,0	2	0	0	0	0	0	0	0	0,0	0	0	0	0	0,0
4	674300	Sonstige Sachbeschädigung auf Straßen, Wegen oder Plätzen	98	2,1	0	0,0	98	0	0	0	0	0	0	15	15,3	18	17	1	0	0,0
4	674310	Sonstige Sachbeschädigung auf Straßen, Wegen oder Plätzen gemäß § 303 StGB	95	2,0	0	0,0	95	0	0	0	0	0	0	14	14,7	17	16	1	0	0,0
4	674320	Gemeinschaftliche Sachbeschädigung auf Straßen, Wegen oder Plätzen	3	0,1	0	0,0	3	0	0	0	0	0	0	1	33,3	1	1	0	0	0,0
4	675000	Sprengstoff- und Strahlungsverbrechen §§ 307 - 312 StGB	2	0,0	0	0,0	2	0	0	0	0	0	0	0	0,0	0	0	0	0	0,0
64	675200	Herbeiführen einer Sprengstoffexplosion gemäß § 308 StGB	2	0,0	0	0,0	2	0	0	0	0	0	0	0	0,0	0	0	0	0	0,0
4	676000	Straftaten gegen die Umwelt §§ 324, 324a, 325-330a StGB	14	0,3	0	0,0	14	0	0	0	0	0	0	9	64,3	17	16	1	0	0,0
4	676010	Bodenverunreinigung 324a StGB	2	0,0	0	0,0	2	0	0	0	0	0	0	2	100,0	2	2	0	0	0,0
4	676100	Gewässerverunreinigung § 324 StGB	3	0,1	0	0,0	3	0	0	0	0	0	0	1	33,3	1	1	0	0	0,0
4	676400	Unerlaubter Umgang mit Abfällen § 326 außer Abs. 2 StGB	7	0,1	0	0,0	7	0	0	0	0	0	0	5	71,4	13	12	1	0	0,0
4	676410	Unerlaubter Umgang mit Abfällen § 326 Abs. 1	7	0,1	0	0,0	7	0	0	0	0	0	0	5	71,4	13	12	1	0	0,0
4	676500	Unerlaubtes Betreiben von Anlagen § 327 StGB	2	0,0	0	0,0	2	0	0	0	0	0	0	1	50,0	1	1	0	0	0,0
4	676520	Unerlaubtes Betreiben von Anlagen § 327 Abs. 2	2	0,0	0	0,0	2	0	0	0	0	0	0	1	50,0	1	1	0	0	0,0
4	678000	Ausspähen, Abfangen von Daten einschl. Vorbereitungshandlungen gemäß §§ 202a, 202b, 202c StGB	12	0,3	0	0,0	12	0	0	0	0	0	0	1	8,3	2	1	1	0	0,0
4	700000	Strafrechtliche Nebengesetze	413	8,7	2	0,5	413	0	0	0	0	0	1	378	91,5	331	284	47	20	6,0
4	710000	Straftaten gegen strafrechtliche Nebengesetze auf dem Wirtschaftssektor	26	0,5	0	0,0	26	0	0	0	0	0	0	24	92,3	21	18	3	0	0,0
4	712000	Straftaten nach AktG, GenG, GmbHG, HGB, RechnungslegungsG, UmwandlungsG	2	0,0	0	0,0	2	0	0	0	0	0	0	2	100,0	4	4	0	0	0,0

	Schlüssel der Tat	Straftat	erfasste Fälle		davon Versuche		Tatortverteilung (nach Einwohnerzahl)					mit Schusswaffe		aufgeklärte Fälle		TV Gesamtanzahl	davon		nichtdeutsche TV	
			Anzahl	Anteil in %	Anzahl	Anteil in %	< 20.000	20.000 < 100.000	100.000 < 500.000	>= 500.000	unbekannt	gedroht	geschossen	Anzahl	Anteil in %		männlich	weiblich	Anzahl	Anteil in %
	1	2	3	4	5	6	7	8	9	10	11	12	13	14	15	16	17	18	19	20
64	712200	Insolvenzverschleppung gemäß § 15a InsO	2	0,0	0	0,0	2	0	0	0	0	0	0	2	100,0	4	4	0	0	0,0
4	715000	Designgesetz/DesignG	9	0,2	0	0,0	9	0	0	0	0	0	0	8	88,9	6	5	1	0	0,0
64	715300	Verrat von Betriebs- und Geschäftsgeheimnissen nach § 17 Abs. 1 und 4 UWG	1	0,0	0	0,0	1	0	0	0	0	0	0	1	100,0	1	1	0	0	0,0
4	716000	Straftaten im Zusammenhang mit Lebens- und Arzneimitteln (z.B. Lebensmittel- und Futtermittelgesetzbuch, ArzneimittelG, WeinG)	13	0,3	0	0,0	13	0	0	0	0	0	0	12	92,3	9	7	2	0	0,0
64	716100	Straftaten nach dem Lebensmittel- und Futtermittelgesetzbuch	9	0,2	0	0,0	9	0	0	0	0	0	0	9	100,0	5	3	2	0	0,0
4	716400	Straftaten nach dem Arzneimittelgesetz (AMG)	4	0,1	0	0,0	4	0	0	0	0	0	0	3	75,0	4	4	0	0	0,0
4	716410	Doping im Sport	1	0,0	0	0,0	1	0	0	0	0	0	0	1	100,0	1	1	0	0	0,0
4	716430	Arzneimittel in der illegalen Verteilerkette (AMidillegV)	2	0,0	0	0,0	2	0	0	0	0	0	0	1	50,0	2	2	0	0	0,0
4	719000	Sonstige Straftaten (Nebengesetze) auf dem Wirtschaftssektor (z.B. Rennwett- und LotterieG, UWG ohne § 17, VersicherungsaufsichtsG, WirtschaftsstraftG, Gewerbeordnung)	2	0,0	0	0,0	2	0	0	0	0	0	0	2	100,0	2	2	0	0	0,0
64	719081	Verstoss gegen Abgabenordnung - Steuerhinterziehung	1	0,0	0	0,0	1	0	0	0	0	0	0	1	100,0	1	1	0	0	0,0
4	720000	Straftaten gegen sonstige strafrechtliche Nebengesetze-ohne Verkehrsdelikte-	60	1,3	0	0,0	60	0	0	0	0	0	0	56	93,3	54	49	5	10	18,5
4	725000	Straftaten gegen das Aufenthalts-, das Asyl- und das Freizügigkeitsgesetz/EU	6	0,1	0	0,0	6	0	0	0	0	0	0	6	100,0	8	6	2	7	87,5
64	725700	Unerlaubter Aufenthalt gemäß § 95 Abs. 1 Nr. 1, 2 und Abs. 2 Nr. 1b Aufenthaltsgesetz	5	0,1	0	0,0	5	0	0	0	0	0	0	5	100,0	7	5	2	7	100,0
64	725900	Sonstige Verstöße gegen das Aufenthaltsgesetz	1	0,0	0	0,0	1	0	0	0	0	0	0	1	100,0	1	1	0	0	0,0
4	726000	Straftaten gegen das Sprengstoff-, das Waffen- und das Kriegswaffenkontrollgesetz	39	0,8	0	0,0	39	0	0	0	0	0	0	37	94,9	37	36	1	1	2,7
64	726100	Straftaten gegen das Sprengstoffgesetz	6	0,1	0	0,0	6	0	0	0	0	0	0	6	100,0	6	6	0	0	0,0
64	726200	Straftaten gegen das Waffengesetz	32	0,7	0	0,0	32	0	0	0	0	0	0	30	93,8	30	29	1	1	3,3

	Schlüssel der Tat	Straftat	erfasste Fälle		davon Versuche		Tatortverteilung (nach Einwohnerzahl)					mit Schusswaffe		aufgeklärte Fälle		TV Gesamtanzahl	davon		nichtdeutsche TV	
			Anzahl	Anteil in %	Anzahl	Anteil in %	< 20.000	20.000 < 100.000	100.000 < 500.000	>= 500.000	unbekannt	gedroht	geschossen	Anzahl	Anteil in %		männlich	weiblich	Anzahl	Anteil in %
	1	2	3	4	5	6	7	8	9	10	11	12	13	14	15	16	17	18	19	20
64	726300	Straftaten gegen das Kriegswaffenkontrollgesetz	1	0,0	0	0,0	1	0	0	0	0	0	0	1	100,0	1	1	0	0	0,0
4	728000	Straftaten gegen das Bundes- (oder Landes-) Datenschutzgesetz	3	0,1	0	0,0	3	0	0	0	0	0	0	1	33,3	2	0	2	0	0,0
64	730000	Rauschgiftdelikte -Betäubungsmittelgesetz- (soweit nicht bereits mit anderer Schlüsselzahl erfasst)	295	6,2	2	0,7	295	0	0	0	0	0	0	275	93,2	247	211	36	10	4,0
64	731000	Allgemeine Verstöße gemäß § 29 BtMG(soweit nicht unter 7340 pp. zu erfassen)	243	5,1	2	0,8	243	0	0	0	0	0	0	226	93,0	205	172	33	7	3,4
64	731200	Allgemeiner Verstoß mit Kokain einschl. Crack	3	0,1	0	0,0	3	0	0	0	0	0	0	3	100,0	3	3	0	0	0,0
64	731300	Allgemeiner Verstoß mit LSD	1	0,0	0	0,0	1	0	0	0	0	0	0	1	100,0	1	1	0	0	0,0
64	731600	Allgemeiner Verstoß mit Amphetamin und seine Derivate in Pulver- oder flüssiger sowie in Tabletten- bzw. Kapselform (Ecstasy)	49	1,0	0	0,0	49	0	0	0	0	0	0	46	93,9	43	35	8	1	2,3
64	731700	Allgemeiner Verstoß mit Methamphetamin in Pulver-, kristalliner oder flüssiger sowie in Tabletten- bzw. Kapselform	51	1,1	0	0,0	51	0	0	0	0	0	0	45	88,2	41	30	11	0	0,0
64	731800	Allgemeiner Verstoß mit Cannabis und Zubereitungen	119	2,5	2	1,7	119	0	0	0	0	0	0	113	95,0	109	97	12	6	5,5
64	731900	Allgemeiner Verstoß mit sonstigen Betäubungsmitteln	20	0,4	0	0,0	20	0	0	0	0	0	0	18	90,0	16	13	3	0	0,0
64	732000	Unerlaubter Handel mit und Schmuggel von Rauschgiften gemäß § 29 BtMG	27	0,6	0	0,0	27	0	0	0	0	0	0	25	92,6	26	22	4	2	7,7
64	732600	Unerlaubter Handel mit und Schmuggel von Amphetamin und seine Derivate in Pulver- oder flüssiger sowie in Tabletten- bzw. Kapselform (Ecstasy)	8	0,2	0	0,0	8	0	0	0	0	0	0	7	87,5	7	7	0	0	0,0
64	732700	Unerlaubter Handel mit und Schmuggel von Methamphetamin in Pulver-, kristalliner oder flüssiger sowie in Tabletten- bzw. Kapselform	6	0,1	0	0,0	6	0	0	0	0	0	0	5	83,3	5	5	0	0	0,0
64	732800	Unerlaubter Handel mit und Schmuggel von Cannabis und Zubereitungen(§ 29 BtMG)	12	0,3	0	0,0	12	0	0	0	0	0	0	12	100,0	13	10	3	2	15,4
64	732900	Unerlaubter Handel mit und Schmuggel von sonstigen Betäubungsmitteln (§ 29 BtMG)	1	0,0	0	0,0	1	0	0	0	0	0	0	1	100,0	1	0	1	0	0,0
64	733000	Unerlaubte Einfuhr von Betäubungsmitteln gemäß § 30 Abs. 1 Nr. 4 BtMG (in nicht geringer Menge)	1	0,0	0	0,0	1	0	0	0	0	0	0	1	100,0	1	1	0	0	0,0

	Schlüssel der Tat	Straftat	erfasste Fälle		davon Versuche		Tatortverteilung (nach Einwohnerzahl)					mit Schusswaffe		aufgeklärte Fälle		TV Gesamtanzahl	davon		nichtdeutsche TV	
			Anzahl	Anteil in %	Anzahl	Anteil in %	< 20.000	20.000 < 100.000	100.000 < 500.000	>= 500.000	unbekannt	gedroht	geschossen	Anzahl	Anteil in %		männlich	weiblich	Anzahl	Anteil in %
	1	2	3	4	5	6	7	8	9	10	11	12	13	14	15	16	17	18	19	20
64	733800	Unerlaubte Einfuhr in nicht geringer Menge von Cannabis und Zubereitungen (gemäß § 30 Abs. 1 Nr. 4 BtMG)	1	0,0	0	0,0	1	0	0	0	0	0	0	1	100,0	1	1	0	0	0,0
64	734000	Sonstige Verstöße gegen das BtMG	24	0,5	0	0,0	24	0	0	0	0	0	0	23	95,8	22	20	2	1	4,5
64	734100	Unerlaubter Anbau von Betäubungsmitteln gemäß § 29 Abs. 1 Nr. 1 BtMG	10	0,2	0	0,0	10	0	0	0	0	0	0	9	90,0	9	9	0	0	0,0
64	734500	Abgabe, Verabreichung oder Überlassung von Betäubungsmitteln an Minderjährige § 29a Abs. 1 Nr. 1 - ggf. § 30 Abs. 1 Nr. 2 BtMG	2	0,0	0	0,0	2	0	0	0	0	0	0	2	100,0	2	2	0	0	0,0
64	734800	Unerlaubte(r) Handel, Herstellung, Abgabe und Besitz in nicht geringer Menge von Betäubungsmitteln gemäß § 29a Abs. 1 Nr. 2 BtMG	12	0,3	0	0,0	12	0	0	0	0	0	0	12	100,0	12	10	2	1	8,3
64	740000	Straftaten gegen strafrechtliche Nebengesetze auf dem Umwelt- und Verbraucherschutzsektor (neben Schlüssel 716000)	32	0,7	0	0,0	32	0	0	0	0	0	1	23	71,9	19	16	3	0	0,0
64	741000	Straftaten nach dem ChemikalienG	2	0,0	0	0,0	2	0	0	0	0	0	0	2	100,0	2	2	0	0	0,0
64	743000	Straftaten nach dem Bundesnaturschutz-, Tierschutz-, Bundesjagd- und PflanzenschutzG	30	0,6	0	0,0	30	0	0	0	0	0	1	21	70,0	17	14	3	0	0,0
4	890000	Straftaten insgesamt, jedoch ohne Verstöße gegen das Aufenthalt-, das Asyl- und das Freizügigkeitsgesetz/EU (Schlüssel 7250)	4.753	99,9	296	6,2	4.752	0	0	0	1	1	3	3.090	65,0	2.318	1.720	598	214	9,2
4	891000	Rauschgiftkriminalität	296	6,2	2	0,7	296	0	0	0	0	0	0	276	93,2	248	211	37	10	4,0
4	891100	direkte Beschaffungskriminalität	1	0,0	0	0,0	1	0	0	0	0	0	0	1	100,0	1	0	1	0	0,0
4	892000	Gewaltkriminalität	127	2,7	32	25,2	127	0	0	0	0	0	1	107	84,3	136	108	28	12	8,8
4	893000	Wirtschaftskriminalität	104	2,2	3	2,9	104	0	0	0	0	0	0	103	99,0	57	42	15	2	3,5
4	893100	bei Betrug	64	1,3	3	4,7	64	0	0	0	0	0	0	63	98,4	35	23	12	2	5,7
4	893200	Insolvenzstraftaten gemäß StGB und Nebenstrafrecht	6	0,1	0	0,0	6	0	0	0	0	0	0	6	100,0	6	6	0	0	0,0
4	893300	Wirtschaftskriminalität im Anlage- und Finanzierungsbereich pp.	32	0,7	0	0,0	32	0	0	0	0	0	0	32	100,0	5	5	0	2	40,0
4	893400	Wettbewerbsdelikte	5	0,1	0	0,0	5	0	0	0	0	0	0	5	100,0	3	3	0	0	0,0

	Schlüssel der Tat	Straftat	erfasste Fälle		davon Versuche		Tatortverteilung (nach Einwohnerzahl)					mit Schusswaffe		aufgeklärte Fälle		TV Gesamtanzahl	davon		nichtdeutsche TV	
			Anzahl	Anteil in %	Anzahl	Anteil in %	< 20.000	20.000 < 100.000	100.000 < 500.000	>= 500.000	unbekannt	gedroht	geschossen	Anzahl	Anteil in %		männlich	weiblich	Anzahl	Anteil in %
	1	2	3	4	5	6	7	8	9	10	11	12	13	14	15	16	17	18	19	20
4	893500	Wirtschaftskriminalität im Zusammenhang mit Arbeitsverhältnissen	15	0,3	0	0,0	15	0	0	0	0	0	0	15	100,0	7	6	1	0	0,0
4	893600	Betrug und Untreue im Zusammenhang mit Beteiligungen und Kapitalanlagen	32	0,7	0	0,0	32	0	0	0	0	0	0	32	100,0	5	5	0	2	40,0
4	894000	Sexueller Missbrauch von Kindern	12	0,3	1	8,3	12	0	0	0	0	0	0	13	108,3	12	12	0	1	8,3
4	897000	Computerkriminalität	76	1,6	8	10,5	76	0	0	0	0	0	0	23	30,3	24	16	8	0	0,0
4	898000	Straftaten insgesamt auf dem Umwelt- und Verbraucherschutzsektor	63	1,3	0	0,0	63	0	0	0	0	0	2	46	73,0	48	42	6	2	4,2
4	898100	Umweltstraftaten gemäß 29. Abschnitt des StGB	14	0,3	0	0,0	14	0	0	0	0	0	0	9	64,3	17	16	1	0	0,0
4	898200	Sonstige Straftaten nach dem StGB mit Umweltrelevanz	4	0,1	0	0,0	4	0	0	0	0	0	1	2	50,0	3	3	0	2	66,7
4	898300	Straftaten auf dem Umwelt- und Verbraucherschutzsektor gemäß strafrechtlicher Nebengesetze	45	0,9	0	0,0	45	0	0	0	0	0	1	35	77,8	28	23	5	0	0,0
4	899000	Straßenkriminalität	588	12,4	34	5,8	588	0	0	0	0	0	1	150	25,5	149	127	22	9	6,0
4	899200	Straßendiebstahl	284	6,0	20	7,0	284	0	0	0	0	0	0	59	20,8	51	45	6	5	9,8
4	899500	Sachbeschädigung durch Graffiti insgesamt	98	2,1	0	0,0	98	0	0	0	0	0	0	27	27,6	12	11	1	0	0,0

Liste:

Beschreibung:

Auswertebereich:

Auswertezeitraum:

Filter:

Details:

B-001; Nullwerte=aus

Grundtabelle - keine Einschränkung - Auflistung nach Delikten - nur Obergruppen - Sonstige - Fall u. TV

Tatortgemeinde; Hierarchie=an - Landkreis Unstrut Hainich

Januar 2015 - Dezember 2015

keine Einschränkung

Schlüssel der Tat	Straftat	erfasste Fälle		davon Versuche		Tatortverteilung (nach Einwohnerzahl)					mit Schusswaffe		aufgeklärte Fälle		TV Gesamtanzahl	davon		nichtdeutsche TV	
		Anzahl	Anteil in %	Anzahl	Anteil in %	< 20.000	20.000 < 100.000	100.000 < 500.000	>= 500.000	unbekannt	gedroht	geschossen	Anzahl	Anteil in %		männlich	weiblich	Anzahl	Anteil in %
1	2	3	4	5	6	7	8	9	10	11	12	13	14	15	16	17	18	19	20
64	-----	Straftaten insgesamt	5.814	100,0	14	0,2	2.730	3.084	0	0	0	0	3.925	67,5	2.818	2.104	714	167	5,9
4	000000	Straftaten gegen das Leben	3	0,1	2	66,7	2	1	0	0	0	0	1	33,3	1	1	0	0	0,0
4	020000	Totschlag und Tötung auf Verlangen §§ 212, 213, 216 StGB	2	0,0	2	100,0	1	1	0	0	0	0	1	50,0	1	1	0	0	0,0
64	030000	Fahrlässige Tötung - nicht i.V.m. Verkehrsunfall - gemäß § 222 StGB	1	0,0	0	0,0	1	0	0	0	0	0	0	0,0	0	0	0	0	0,0
4	100000	Straftaten gegen die sexuelle Selbstbestimmung	74	1,3	0	0,0	35	39	0	0	0	0	67	90,5	60	56	4	1	1,7
4	110000	Straftaten gegen die sexuelle Selbstbestimmung unter Gewaltanwendung oder Ausnutzen eines Abhängigkeitsverhältnisses §§ 174, 174a, 174b, 174c, 177, 178 StGB	22	0,4	0	0,0	12	10	0	0	0	0	17	77,3	17	17	0	0	0,0
4	111000	Vergewaltigung und sexuelle Nötigung §§ 177 Abs. 2, 3 und 4, 178 StGB	8	0,1	0	0,0	4	4	0	0	0	0	7	87,5	7	7	0	0	0,0
64	111100	Vergewaltigung/sexuelle Nötigung überfallartig (Einzeläter) gemäß § 177 Abs. 2 Nr. 1, Abs. 3 und 4 StGB	8	0,1	0	0,0	4	4	0	0	0	0	7	87,5	7	7	0	0	0,0
64	112000	Sonstige sexuelle Nötigung gemäß § 177 Abs. 1 und Abs. 5 StGB	13	0,2	0	0,0	7	6	0	0	0	0	9	69,2	9	9	0	0	0,0
4	113000	Sexueller Missbrauch von Schutzbefohlenen pp., unter Ausnutzung einer Amtsstellung oder eines Vertrauensverhältnisses §§ 174, 174a-c StGB	1	0,0	0	0,0	1	0	0	0	0	0	1	100,0	1	1	0	0	0,0
4	130000	Sexueller Missbrauch §§ 176, 176a, 176b, 179, 182, 183, 183a StGB	38	0,7	0	0,0	17	21	0	0	0	0	36	94,7	32	30	2	1	3,1
4	131000	Sexueller Missbrauch von Kindern §§ 176, 176a, 176b StGB	22	0,4	0	0,0	12	10	0	0	0	0	21	95,5	22	20	2	1	4,5
64	131100	Sexuelle Handlungen gemäß § 176 Abs. 1 und 2 StGB	11	0,2	0	0,0	5	6	0	0	0	0	11	100,0	11	11	0	1	9,1
64	131200	Exhibitionistische/sexuelle Handlungen vor Kindern gemäß § 176 Abs. 4 Nr. 1 StGB	1	0,0	0	0,0	0	1	0	0	0	0	0	0,0	0	0	0	0	0,0
64	131300	Sexuelle Handlungen gemäß § 176 Abs. 4 Nr. 2 StGB	4	0,1	0	0,0	3	1	0	0	0	0	4	100,0	3	3	0	0	0,0
64	131700	Sonstiger schwerer sexueller Missbrauch von Kindern gemäß § 176a StGB	5	0,1	0	0,0	4	1	0	0	0	0	5	100,0	8	6	2	0	0,0

	Schlüssel der Tat	Straftat	erfasste Fälle		davon Versuche		Tatortverteilung (nach Einwohnerzahl)					mit Schusswaffe		aufgeklärte Fälle		TV Gesamtanzahl	davon		nichtdeutsche TV	
			Anzahl	Anteil in %	Anzahl	Anteil in %	< 20.000	20.000 < 100.000	100.000 < 500.000	>= 500.000	unbekannt	ge-droht	ge-schos-sen	Anzahl	Anteil in %		männlich	weiblich	Anzahl	Anteil in %
	1	2	3	4	5	6	7	8	9	10	11	12	13	14	15	16	17	18	19	20
4	132000	Exhibitionistische Handlungen und Erregung öffentlichen Ärgernisses §§ 183, 183a StGB	9	0,2	0	0,0	0	9	0	0	0	0	0	9	100,0	4	4	0	0	0,0
64	133000	Sexueller Missbrauch von Jugendlichen gemäß § 182 StGB	6	0,1	0	0,0	4	2	0	0	0	0	0	6	100,0	6	6	0	0	0,0
64	134000	Sexueller Missbrauch Widerstandsunfähiger gemäß § 179 StGB	1	0,0	0	0,0	1	0	0	0	0	0	0	0	0,0	0	0	0	0	0,0
4	140000	Ausnutzen sexueller Neigung gemäß §§ 180, 180a, 181a, 184, 184a, 184b, 184c, 184d, 184e, 184f, 184g StGB	14	0,2	0	0,0	6	8	0	0	0	0	0	14	100,0	13	11	2	0	0,0
64	142000	Zuhälterei gemäß § 181a StGB	2	0,0	0	0,0	0	2	0	0	0	0	0	2	100,0	1	1	0	0	0,0
4	143000	Verbreitung pornographischer Schriften (Erzeugnisse) gemäß §§ 184, 184a, 184b, 184c, 184d, 184e StGB	12	0,2	0	0,0	6	6	0	0	0	0	0	12	100,0	12	10	2	0	0,0
64	143100	Verbreitung pornographischer Schriften (Erzeugnisse) an Personen unter 18 Jahren gemäß § 184 Abs. 1 Nr. 1, 2, 5 StGB	1	0,0	0	0,0	0	1	0	0	0	0	0	1	100,0	1	1	0	0	0,0
64	143200	Verbreitung kinderpornographischer Schriften (Erzeugnisse) durch gewerbs-/bandenmäßiges Handeln gemäß § 184b Abs. 3 StGB	1	0,0	0	0,0	1	0	0	0	0	0	0	1	100,0	1	1	0	0	0,0
64	143300	Besitz/Verschaffung von Kinderpornographie gemäß § 184b Abs. 2 und 4 StGB	4	0,1	0	0,0	2	2	0	0	0	0	0	4	100,0	4	3	1	0	0,0
64	143400	Verbreitung von Kinderpornographie gemäß § 184b Abs. 1 StGB	2	0,0	0	0,0	1	1	0	0	0	0	0	2	100,0	2	2	0	0	0,0
64	143600	Besitz/Verschaffung von Jugendpornographie gemäß § 184c Abs. 2 und 4 StGB	2	0,0	0	0,0	1	1	0	0	0	0	0	2	100,0	2	2	0	0	0,0
4	200000	Rohheitsdelikte und Straftaten gegen die persönliche Freiheit	1.020	17,5	1	0,1	475	545	0	0	0	0	0	922	90,4	846	684	162	38	4,5
4	210000	Raub, räuberische Erpressung und räuberischer Angriff auf Kraftfahrer §§ 249-252, 255, 316a StGB	40	0,7	0	0,0	14	26	0	0	0	0	0	28	70,0	42	36	6	0	0,0
4	217000	Sonstige Raubüberfälle auf Straßen, Wegen oder Plätzen	2	0,0	0	0,0	1	1	0	0	0	0	0	1	50,0	1	1	0	0	0,0
4	219000	Raubüberfälle in Wohnungen	2	0,0	0	0,0	2	0	0	0	0	0	0	2	100,0	4	4	0	0	0,0
4	220000	Körperverletzung §§ 223-227, 229, 231 StGB	715	12,3	0	0,0	337	378	0	0	0	0	0	659	92,2	640	514	126	35	5,5

	Schlüssel der Tat	Straftat	erfasste Fälle		davon Versuche		Tatortverteilung (nach Einwohnerzahl)					mit Schusswaffe		aufgeklärte Fälle		TV Gesamtanzahl	davon		nichtdeutsche TV	
			Anzahl	Anteil in %	Anzahl	Anteil in %	< 20.000	20.000 < 100.000	100.000 < 500.000	>= 500.000	unbekannt	ge-droht	ge-schos-sen	Anzahl	Anteil in %		männlich	weiblich	Anzahl	Anteil in %
	1	2	3	4	5	6	7	8	9	10	11	12	13	14	15	16	17	18	19	20
64	222000	Gefährliche und schwere Körperverletzung, Verstümmelung weiblicher Genitalien §§ 224, 226, 226a, 231 StGB	125	2,1	0	0,0	49	76	0	0	0	0	0	110	88,0	154	132	22	3	1,9
64	222100	Gefährliche und schwere Körperverletzung auf Straßen, Wegen oder Plätzen	63	1,1	0	0,0	24	39	0	0	0	0	0	55	87,3	92	78	14	0	0,0
4	223000	Misshandlung von Schutzbefohlenen § 225 StGB	16	0,3	0	0,0	9	7	0	0	0	0	0	16	100,0	16	9	7	1	6,3
64	223100	Misshandlung von Kindern	13	0,2	0	0,0	7	6	0	0	0	0	0	13	100,0	14	7	7	1	7,1
64	224000	Vorsätzliche einfache Körperverletzung gemäß § 223 StGB	542	9,3	0	0,0	259	283	0	0	0	0	0	511	94,3	472	381	91	31	6,6
64	225000	Fahrlässige Körperverletzung gemäß § 229 StGB	32	0,6	0	0,0	20	12	0	0	0	0	0	22	68,8	29	20	9	1	3,4
4	230000	Straftaten gegen die persönliche Freiheit gemäß §§ 232-233a, 234, 235, 236, 237, 238-239b, 240, 241, 316c StGB davon	265	4,6	1	0,4	124	141	0	0	0	0	0	235	88,7	225	190	35	4	1,8
4	231000	Menschenraub, Entziehung Minderjähriger, Kinderhandel §§ 234, 235, 236 StGB	7	0,1	0	0,0	6	1	0	0	0	0	0	5	71,4	5	4	1	0	0,0
64	231200	Entziehung Minderjähriger gemäß § 235 StGB	7	0,1	0	0,0	6	1	0	0	0	0	0	5	71,4	5	4	1	0	0,0
4	232000	Zwangsheirat, Nachstellung (Stalking), Freiheitsberaubung, Nötigung, Bedrohung §§ 237, 238, 239, 240, 241 StGB davon:	258	4,4	1	0,4	118	140	0	0	0	0	0	230	89,1	221	187	34	4	1,8
64	232100	Freiheitsberaubung gemäß § 239 StGB	10	0,2	0	0,0	4	6	0	0	0	0	0	9	90,0	11	9	2	0	0,0
4	232200	Nötigung § 240 StGB	65	1,1	1	1,5	30	35	0	0	0	0	0	54	83,1	58	45	13	0	0,0
64	232300	Bedrohung gemäß § 241 StGB	146	2,5	0	0,0	69	77	0	0	0	0	0	130	89,0	128	117	11	5	3,9
4	232400	Nachstellung (Stalking) gemäß § 238 StGB	36	0,6	0	0,0	15	21	0	0	0	0	0	36	100,0	35	26	9	0	0,0
64	232500	Zwangsheirat gemäß § 237 StGB	1	0,0	0	0,0	0	1	0	0	0	0	0	1	100,0	1	1	0	0	0,0
4	3***00	Diebstahl ohne erschwerende Umstände §§ 242, 247, 248a-c StGB	1.192	20,5	0	0,0	563	629	0	0	0	0	0	652	54,7	600	418	182	73	12,2
4	3**100	Diebstahl ohne erschwerende Umstände von Kraftwagen einschl. unbefugter Ingebrauchnahme	9	0,2	0	0,0	4	5	0	0	0	0	0	6	66,7	7	7	0	2	28,6

Schlüssel der Tat	Straftat	erfasste Fälle		davon Versuche		Tatortverteilung (nach Einwohnerzahl)					mit Schusswaffe		aufgeklärte Fälle		TV Gesamtanzahl	davon		nichtdeutsche TV	
		Anzahl	Anteil in %	Anzahl	Anteil in %	< 20.000	20.000 < 100.000	100.000 < 500.000	>= 500.000	unbekannt	gedroht	geschossen	Anzahl	Anteil in %		männlich	weiblich	Anzahl	Anteil in %
1	2	3	4	5	6	7	8	9	10	11	12	13	14	15	16	17	18	19	20
4	3**200	18	0,3	0	0,0	12	6	0	0	0	0	0	9	50,0	10	9	1	1	10,0
4	3**300	99	1,7	0	0,0	44	55	0	0	0	0	0	22	22,2	24	22	2	6	25,0
4	3**400	1	0,0	0	0,0	1	0	0	0	0	0	0	1	100,0	3	3	0	0	0,0
4	3**500	9	0,2	0	0,0	4	5	0	0	0	0	0	4	44,4	4	4	0	1	25,0
4	3**700	2	0,0	0	0,0	1	1	0	0	0	0	0	0	0,0	0	0	0	0	0,0
4	300000	461	7,9	0	0,0	251	210	0	0	0	0	0	164	35,6	167	137	30	12	7,2
4	300100	9	0,2	0	0,0	4	5	0	0	0	0	0	6	66,7	7	7	0	2	28,6
4	300200	18	0,3	0	0,0	12	6	0	0	0	0	0	9	50,0	10	9	1	1	10,0
4	300300	94	1,6	0	0,0	41	53	0	0	0	0	0	20	21,3	23	21	2	5	21,7
4	310*00	15	0,3	0	0,0	11	4	0	0	0	0	0	4	26,7	5	3	2	0	0,0
4	315*00	3	0,1	0	0,0	0	3	0	0	0	0	0	1	33,3	4	4	0	0	0,0
4	325*00	431	7,4	0	0,0	166	265	0	0	0	0	0	395	91,6	380	243	137	56	14,7
4	326*00	425	7,3	0	0,0	163	262	0	0	0	0	0	395	92,9	380	243	137	56	14,7
4	335*00	39	0,7	0	0,0	12	27	0	0	0	0	0	29	74,4	34	18	16	0	0,0
4	340*00	11	0,2	0	0,0	9	2	0	0	0	0	0	2	18,2	2	2	0	1	50,0
4	345*00	3	0,1	0	0,0	2	1	0	0	0	0	0	0	0,0	0	0	0	0	0,0

	Schlüssel der Tat	Straftat	erfasste Fälle		davon Versuche		Tatortverteilung (nach Einwohnerzahl)					mit Schusswaffe		aufgeklärte Fälle		TV Gesamtanzahl	davon		nichtdeutsche TV	
			Anzahl	Anteil in %	Anzahl	Anteil in %	< 20.000	20.000 < 100.000	100.000 < 500.000	>= 500.000	unbekannt	gedroht	geschossen	Anzahl	Anteil in %		männlich	weiblich	Anzahl	Anteil in %
	1	2	3	4	5	6	7	8	9	10	11	12	13	14	15	16	17	18	19	20
4	350*00	Diebstahl ohne erschwerende Umstände an/aus Kraftfahrzeugen	88	1,5	0	0,0	44	44	0	0	0	0	0	19	21,6	18	15	3	4	22,2
4	4***00	Diebstahl unter erschwerenden Umständen §§ 243-244a StGB	739	12,7	7	0,9	432	307	0	0	0	0	0	187	25,3	164	147	17	8	4,9
4	4**100	Diebstahl unter erschwerenden Umständen von Kraftwagen	11	0,2	0	0,0	4	7	0	0	0	0	0	2	18,2	2	2	0	0	0,0
4	4**200	Diebstahl unter erschwerenden Umständen von Mopeds und Krafträdern	18	0,3	0	0,0	14	4	0	0	0	0	0	4	22,2	6	6	0	0	0,0
4	4**300	Diebstahl unter erschwerenden Umständen von Fahrrädern	121	2,1	0	0,0	48	73	0	0	0	0	0	23	19,0	27	26	1	2	7,4
4	4**500	Diebstahl unter erschwerenden Umständen von unbaren Zahlungsmitteln	10	0,2	0	0,0	8	2	0	0	0	0	0	4	40,0	5	5	0	3	60,0
4	4**700	Diebstahl unter erschwerenden Umständen von/aus Automaten	11	0,2	0	0,0	5	6	0	0	0	0	0	2	18,2	1	1	0	0	0,0
4	400000	Sonstiger schwerer Diebstahl §§ 243 - 244a StGB	256	4,4	1	0,4	165	91	0	0	0	0	0	69	27,0	73	64	9	0	0,0
64	400081	Schwerer Diebstahl in/aus Wochenend- und Gartenhaus	71	1,2	0	0,0	50	21	0	0	0	0	0	23	32,4	12	11	1	0	0,0
64	400096	Schwerer Diebstahl von Buntmetall	10	0,2	0	0,0	7	3	0	0	0	0	0	2	20,0	4	4	0	0	0,0
4	400100	Schwerer Diebstahl von Kraftwagen	11	0,2	0	0,0	4	7	0	0	0	0	0	2	18,2	2	2	0	0	0,0
4	400200	Schwerer Diebstahl von Mopeds und Krafträdern	17	0,3	0	0,0	14	3	0	0	0	0	0	4	23,5	6	6	0	0	0,0
4	400300	Schwerer Diebstahl von Fahrrädern	113	1,9	0	0,0	43	70	0	0	0	0	0	23	20,4	27	26	1	2	7,4
4	400700	Schwerer Diebstahl von/aus Automaten	10	0,2	0	0,0	4	6	0	0	0	0	0	2	20,0	1	1	0	0	0,0
4	405*00	Diebstahl unter erschwerenden Umständen in/aus Banken, Sparkassen, Postfilialen und -agenturen und dgl.	2	0,0	0	0,0	1	1	0	0	0	0	0	2	100,0	6	6	0	3	50,0
4	405000	Schwerer Diebstahl in/aus Banken, Sparkassen, Postfilialen und -agenturen	2	0,0	0	0,0	1	1	0	0	0	0	0	2	100,0	6	6	0	3	50,0

	Schlüssel der Tat	Straftat	erfasste Fälle		davon Versuche		Tatortverteilung (nach Einwohnerzahl)					mit Schusswaffe		aufgeklärte Fälle		TV Gesamtanzahl	davon		nichtdeutsche TV	
			Anzahl	Anteil in %	Anzahl	Anteil in %	< 20.000	20.000 < 100.000	100.000 < 500.000	>= 500.000	unbekannt	gedroht	geschossen	Anzahl	Anteil in %		männlich	weiblich	Anzahl	Anteil in %
	1	2	3	4	5	6	7	8	9	10	11	12	13	14	15	16	17	18	19	20
4	410*00	Diebstahl unter erschwerenden Umständen in/aus Dienst-, Büro-, Fabrikations-, Werkstatt- und Lagerräumen	68	1,2	0	0,0	42	26	0	0	0	0	0	15	22,1	22	21	1	4	18,2
4	410000	Schwerer Diebstahl in/aus Dienst-, Büro-, Fabrikations-, Werkstatt- und Lagerräumen	62	1,1	0	0,0	38	24	0	0	0	0	0	13	21,0	18	17	1	1	5,6
4	410200	Bes. schw. Fall des Diebstahls in/aus Dienst-/Büro-/Fabrikat./Werkst./Lagerräumen von Mopeds und Kraftfahrzeugen	1	0,0	0	0,0	0	1	0	0	0	0	0	0	0,0	0	0	0	0	0,0
4	410300	Bes. schw. Fall des Diebstahls in/aus Dienst-, Büro-, Fabrikations-, Werkstatt- und Lagerräumen von Fahrrädern	1	0,0	0	0,0	0	1	0	0	0	0	0	0	0,0	0	0	0	0	0,0
4	410500	Bes. schw. Fall des Diebstahls in/aus Dienst-/Büro-/Fabrikations-/Werkst.- u. Lagerräumen von unbaren Zahlungsmitteln	3	0,1	0	0,0	3	0	0	0	0	0	0	2	66,7	4	4	0	3	75,0
4	410700	Bes. schw. Fall des Diebstahls in/aus Dienst-, Büro-, Fabrikations-, Werkstatt- und Lagerräumen von/aus Automaten	1	0,0	0	0,0	1	0	0	0	0	0	0	0	0,0	0	0	0	0	0,0
4	415*00	Diebstahl unter erschwerenden Umständen in/aus Gaststätten, Kantinen, Hotels und Pensionen	10	0,2	0	0,0	8	2	0	0	0	0	0	2	20,0	2	2	0	0	0,0
4	415000	Bes. schw. Fall des Diebstahls in/aus Gaststätten, Kantinen, Hotels und Pensionen	10	0,2	0	0,0	8	2	0	0	0	0	0	2	20,0	2	2	0	0	0,0
4	425*00	Schwerer Diebstahl in/aus Kiosken, Warenhäusern, Verkaufsräumen, Selbstbedienungsläden, Schaufenstern, Schaukästen und Vitrinen	22	0,4	0	0,0	13	9	0	0	0	0	0	11	50,0	23	21	2	3	13,0
4	425000	Besonders schwerer Fall des Diebstahls in/aus Kiosken, Warenhäusern, Verkaufsräumen, Selbstbedienungsläden	20	0,3	0	0,0	12	8	0	0	0	0	0	10	50,0	23	21	2	3	13,0
4	425500	Bes. schw. Fall des Diebstahls in/aus Warenhäusern, Verkaufsräumen, SB-Läden von unbaren Zahlungsmitteln	2	0,0	0	0,0	1	1	0	0	0	0	0	1	50,0	3	3	0	3	100,0
4	435*00	Wohnungseinbruchdiebstahl § 244 Abs. 1 Nr. 3 StGB	66	1,1	6	9,1	37	29	0	0	0	0	0	23	34,8	28	26	2	2	7,1
4	436*00	Tageswohnungseinbruch	9	0,2	0	0,0	6	3	0	0	0	0	0	5	55,6	7	6	1	1	14,3
4	440*00	Besonders schwerer Fall des Diebstahls in/aus Boden-, Kellerräumen, Waschküchen	56	1,0	0	0,0	40	16	0	0	0	0	0	6	10,7	7	4	3	0	0,0
4	440000	Besonders schwerer Fall des Diebstahls in/aus Boden-, Kellerräumen, Waschküchen	49	0,8	0	0,0	35	14	0	0	0	0	0	6	12,2	7	4	3	0	0,0
4	440300	Bes. schw. Fall des Diebstahls in/aus Boden-, Kellerräumen, Waschküchen von Fahrrädern	7	0,1	0	0,0	5	2	0	0	0	0	0	0	0,0	0	0	0	0	0,0

	Schlüssel der Tat	Straftat	erfasste Fälle		davon Versuche		Tatortverteilung (nach Einwohnerzahl)					mit Schusswaffe		aufgeklärte Fälle		TV Gesamtanzahl	davon		nichtdeutsche TV	
			Anzahl	Anteil in %	Anzahl	Anteil in %	< 20.000	20.000 < 100.000	100.000 < 500.000	>= 500.000	unbekannt	ge-droht	ge-schos-sen	Anzahl	Anteil in %		männlich	weiblich	Anzahl	Anteil in %
	1	2	3	4	5	6	7	8	9	10	11	12	13	14	15	16	17	18	19	20
4	445*00	Besonders schwerer Fall des Diebstahls in/aus überwiegend unbezogenen Neu- und Rohbauten, Baubuden und Baustellen	8	0,1	0	0,0	4	4	0	0	0	0	0	0	0,0	0	0	0	0	0,0
4	445000	Besonders schwerer Fall des Diebstahls in/aus überwiegend unbezogenen Neu- und Rohbauten, Baubuden und Baustellen	8	0,1	0	0,0	4	4	0	0	0	0	0	0	0,0	0	0	0	0	0,0
4	450*00	Besonders schwerer Fall des Diebstahls an/aus Kraftfahrzeugen	98	1,7	0	0,0	56	42	0	0	0	0	0	28	28,6	10	10	0	1	10,0
4	450000	Besonders schwerer Fall des Diebstahls an/aus Kraftfahrzeugen von sonstigem Gut	96	1,7	0	0,0	54	42	0	0	0	0	0	28	29,2	10	10	0	1	10,0
4	450500	Besonders schwerer Fall des Diebstahls aus Kraftfahrzeugen von unbaren Zahlungsmitteln	2	0,0	0	0,0	2	0	0	0	0	0	0	0	0,0	0	0	0	0	0,0
4	470000	Besonders schwerer Fall des Diebstahls von Betäubungsmitteln	1	0,0	0	0,0	1	0	0	0	0	0	0	0	0,0	0	0	0	0	0,0
4	473000	Besonders schwerer Fall des Diebstahls von Betäubungsmitteln aus Krankenhäusern	1	0,0	0	0,0	1	0	0	0	0	0	0	0	0,0	0	0	0	0	0,0
4	490000	Besonders schwerer Fall des Taschendiebstahls	1	0,0	0	0,0	0	1	0	0	0	0	0	0	0,0	0	0	0	0	0,0
4	****00	Diebstahl insgesamt	1.931	33,2	7	0,4	995	936	0	0	0	0	0	839	43,4	715	520	195	79	11,0
4	***100	Diebstahl insgesamt von Kraftwagen einschl. unbefugter Ingebrauchnahme	20	0,3	0	0,0	8	12	0	0	0	0	0	8	40,0	9	9	0	2	22,2
4	***200	Diebstahl insgesamt von Mopeds und Krafträdern einschl. unbefugter Ingebrauchnahme	36	0,6	0	0,0	26	10	0	0	0	0	0	13	36,1	13	12	1	1	7,7
4	***300	Diebstahl insgesamt von Fahrrädern einschl. unbefugter Ingebrauchnahme	220	3,8	0	0,0	92	128	0	0	0	0	0	45	20,5	48	45	3	8	16,7
4	****400	Diebstahl insgesamt von Schusswaffen	1	0,0	0	0,0	1	0	0	0	0	0	0	1	100,0	3	3	0	0	0,0
4	***500	Diebstahl insgesamt von unbaren Zahlungsmitteln	19	0,3	0	0,0	12	7	0	0	0	0	0	8	42,1	9	9	0	4	44,4
4	***700	Diebstahl insgesamt von/aus Automaten	13	0,2	0	0,0	6	7	0	0	0	0	0	2	15,4	1	1	0	0	0,0
4	*00081	Diebstahl insgesamt in/aus Wochenend- und Gartenhaus	76	1,3	0	0,0	53	23	0	0	0	0	0	25	32,9	13	12	1	0	0,0
4	*00096	Diebstahl insgesamt von Buntmetall	18	0,3	0	0,0	11	7	0	0	0	0	0	5	27,8	9	9	0	1	11,1

	Schlüssel der Tat	Straftat	erfasste Fälle		davon Versuche		Tatortverteilung (nach Einwohnerzahl)					mit Schusswaffe		aufgeklärte Fälle		TV Gesamtanzahl	davon		nichtdeutsche TV	
			Anzahl	Anteil in %	Anzahl	Anteil in %	< 20.000	20.000 < 100.000	100.000 < 500.000	>= 500.000	unbekannt	gedroht	geschossen	Anzahl	Anteil in %		männlich	weiblich	Anzahl	Anteil in %
	1	2	3	4	5	6	7	8	9	10	11	12	13	14	15	16	17	18	19	20
4	*05*00	Diebstahl insgesamt in/aus Banken, Sparkassen, Postfilialen und -agenturen und dgl.	2	0,0	0	0,0	1	1	0	0	0	0	0	2	100,0	6	6	0	3	50,0
4	*10*00	Diebstahl insgesamt in/aus Dienst-, Büro-, Fabrikations-, Werkstatt- und Lagerräumen	83	1,4	0	0,0	53	30	0	0	0	0	0	19	22,9	27	24	3	4	14,8
4	*15*00	Diebstahl insgesamt in/aus Gaststätten, Kantinen, Hotels und Pensionen	13	0,2	0	0,0	8	5	0	0	0	0	0	3	23,1	6	6	0	0	0,0
4	*25*00	Diebstahl gesamt in/aus Kiosken, Warenhäusern, Verkaufsräumen, Selbstbedienungsläden, Schaufenstern, Schaukästen und Vitrinen	453	7,8	0	0,0	179	274	0	0	0	0	0	406	89,6	398	259	139	59	14,8
4	*26*00	Diebstahl insgesamt Ladendiebstahl	425	7,3	0	0,0	163	262	0	0	0	0	0	395	92,9	380	243	137	56	14,7
4	*35*00	Diebstahl insgesamt in/aus Wohnungen	105	1,8	6	5,7	49	56	0	0	0	0	0	52	49,5	60	42	18	2	3,3
4	*40*00	Diebstahl insgesamt in/aus Boden-, Kellerräumen und Waschküchen	67	1,2	0	0,0	49	18	0	0	0	0	0	8	11,9	9	6	3	1	11,1
4	*45*00	Diebstahl insgesamt in/aus überwiegend unbezogenen Neu- und Rohbauten, Baubuden und Baustellen	11	0,2	0	0,0	6	5	0	0	0	0	0	0	0,0	0	0	0	0	0,0
4	*50*00	Diebstahl insgesamt an/aus Kraftfahrzeugen	186	3,2	0	0,0	100	86	0	0	0	0	0	47	25,3	26	23	3	4	15,4
4	*70000	Diebstahl insgesamt von Betäubungsmitteln	1	0,0	0	0,0	1	0	0	0	0	0	0	0	0,0	0	0	0	0	0,0
4	*73000	Diebstahl insgesamt von Betäubungsmitteln aus Krankenhäusern	1	0,0	0	0,0	1	0	0	0	0	0	0	0	0,0	0	0	0	0	0,0
4	*90*00	Diebstahl insgesamt Taschendiebstahl	11	0,2	0	0,0	6	5	0	0	0	0	0	0	0,0	0	0	0	0	0,0
4	500000	Vermögens- und Fälschungsdelikte	734	12,6	4	0,5	348	386	0	0	0	0	0	593	80,8	476	334	142	27	5,7
4	510000	Betrug §§ 263, 263a, 264, 264a, 265, 265a, 265b StGB	547	9,4	4	0,7	269	278	0	0	0	0	0	462	84,5	351	244	107	21	6,0
4	511000	Waren- und Warenkreditbetrug	74	1,3	1	1,4	48	26	0	0	0	0	0	68	91,9	63	41	22	2	3,2
64	511100	Betrügerisches Erlangen von Kfz	2	0,0	1	50,0	1	1	0	0	0	0	0	2	100,0	5	4	1	0	0,0
4	511200	Sonstiger Warenkreditbetrug	29	0,5	0	0,0	20	9	0	0	0	0	0	25	86,2	25	18	7	2	8,0

	Schlüssel der Tat	Straftat	erfasste Fälle		davon Versuche		Tatortverteilung (nach Einwohnerzahl)					mit Schusswaffe		aufgeklärte Fälle		TV Gesamtanzahl	davon		nichtdeutsche TV	
			Anzahl	Anteil in %	Anzahl	Anteil in %	< 20.000	20.000 < 100.000	100.000 < 500.000	>= 500.000	unbekannt	ge-droht	ge-schos-sen	Anzahl	Anteil in %		männlich	weiblich	Anzahl	Anteil in %
	1	2	3	4	5	6	7	8	9	10	11	12	13	14	15	16	17	18	19	20
64	511300	Warenbetrug	43	0,7	0	0,0	27	16	0	0	0	0	0	41	95,3	33	19	14	0	0,0
64	512000	Grundstücks- und Baubetrug	1	0,0	0	0,0	1	0	0	0	0	0	0	1	100,0	1	1	0	0	0,0
4	513000	Beteiligungs- und Kapitalanlagebetrug	1	0,0	0	0,0	1	0	0	0	0	0	0	1	100,0	1	1	0	0	0,0
64	513200	Anlagebetrug gemäß § 263 StGB	1	0,0	0	0,0	1	0	0	0	0	0	0	1	100,0	1	1	0	0	0,0
4	514000	Geldkreditbetrug	2	0,0	0	0,0	2	0	0	0	0	0	0	2	100,0	6	5	1	0	0,0
64	514300	Krediterlangungsbetrug § 263 StGB	1	0,0	0	0,0	1	0	0	0	0	0	0	1	100,0	1	1	0	0	0,0
64	514500	Wertpapierbetrug	1	0,0	0	0,0	1	0	0	0	0	0	0	1	100,0	5	4	1	0	0,0
4	515000	Erschleichen von Leistungen § 265a StGB	48	0,8	0	0,0	37	11	0	0	0	0	0	47	97,9	35	32	3	10	28,6
4	516000	Betrug mittels rechtswidrig erlangter unbarer Zahlungsmittel	18	0,3	0	0,0	12	6	0	0	0	0	0	10	55,6	11	9	2	0	0,0
64	516200	Betrug mittels rechtswidrig erlangter Zahlungskarten ohne PIN (Lastschriftverfahren)	5	0,1	0	0,0	3	2	0	0	0	0	0	1	20,0	1	1	0	0	0,0
64	516400	Betrug mittels rechtswidrig erlangter Kreditkarten	7	0,1	0	0,0	4	3	0	0	0	0	0	5	71,4	6	5	1	0	0,0
64	516500	Betrug mittels rechtswidrig erlangter Daten von Zahlungskarten	4	0,1	0	0,0	4	0	0	0	0	0	0	2	50,0	2	1	1	0	0,0
64	516900	Betrug mittels rechtswidrig erlangter sonstiger unbarer Zahlungsmittel	2	0,0	0	0,0	1	1	0	0	0	0	0	2	100,0	2	2	0	0	0,0
4	517000	Sonstiger Betrug	403	6,9	3	0,7	168	235	0	0	0	0	0	333	82,6	256	169	87	11	4,3
64	517100	Leistungsbetrug	4	0,1	0	0,0	2	2	0	0	0	0	0	4	100,0	4	3	1	1	25,0
64	517200	Leistungskreditbetrug	2	0,0	0	0,0	0	2	0	0	0	0	0	2	100,0	2	2	0	0	0,0
64	517400	Betrug z.N.v. Versicherungen und Versicherungsmissbrauch §§ 263, 265 StGB	2	0,0	0	0,0	1	1	0	0	0	0	0	2	100,0	2	1	1	0	0,0

	Schlüssel der Tat	Straftat	erfasste Fälle		davon Versuche		Tatortverteilung (nach Einwohnerzahl)					mit Schusswaffe		aufgeklärte Fälle		TV Gesamtanzahl	davon		nichtdeutsche TV	
			Anzahl	Anteil in %	Anzahl	Anteil in %	< 20.000	20.000 < 100.000	100.000 < 500.000	>= 500.000	unbekannt	ge-droht	ge-schos-sen	Anzahl	Anteil in %		männlich	weiblich	Anzahl	Anteil in %
	1	2	3	4	5	6	7	8	9	10	11	12	13	14	15	16	17	18	19	20
64	517500	Computerbetrug (soweit nicht unter den Schlüssel 5163 bzw. 5179 zu erfassen) gemäß § 263a StGB	33	0,6	1	3,0	15	18	0	0	0	0	0	21	63,6	19	13	6	0	0,0
64	517700	Betrug z.N.v. Sozialversicherungen und Sozialversicherungsträgern	4	0,1	0	0,0	0	4	0	0	0	0	0	4	100,0	4	3	1	0	0,0
64	517900	Betrug mit Zugangsberechtigungen zu Kommunikationsdiensten	2	0,0	0	0,0	0	2	0	0	0	0	0	0	0,0	0	0	0	0	0,0
64	518100	Abrechnungsbetrug	2	0,0	0	0,0	1	1	0	0	0	0	0	2	100,0	2	1	1	0	0,0
64	518200	Einmietbetrug	7	0,1	0	0,0	5	2	0	0	0	0	0	6	85,7	6	3	3	1	16,7
4	518300	Kontoeröffnungs- und Überweisungsbetrug	14	0,2	1	7,1	2	12	0	0	0	0	0	10	71,4	8	8	0	1	12,5
64	518400	Zechbetrug	1	0,0	0	0,0	1	0	0	0	0	0	0	0	0,0	0	0	0	0	0,0
64	518900	Sonstige weitere Betrugsarten	332	5,7	1	0,3	141	191	0	0	0	0	0	282	84,9	214	137	77	8	3,7
4	520000	Veruntreuungen §§ 266, 266a, 266b StGB	10	0,2	0	0,0	4	6	0	0	0	0	0	10	100,0	13	7	6	1	7,7
4	521000	Untreue § 266 StGB	9	0,2	0	0,0	3	6	0	0	0	0	0	9	100,0	12	6	6	0	0,0
64	522000	Vorenthalten und Veruntreuen von Arbeitsentgelt gemäß § 266a StGB	1	0,0	0	0,0	1	0	0	0	0	0	0	1	100,0	1	1	0	1	100,0
4	530000	Unterschlagung §§ 246, 247, 248a StGB	115	2,0	0	0,0	41	74	0	0	0	0	0	69	60,0	70	49	21	2	2,9
64	531000	Unterschlagung von Kfz gemäß §§ 246, 247 StGB	7	0,1	0	0,0	5	2	0	0	0	0	0	7	100,0	7	6	1	0	0,0
4	540000	Urkundenfälschung §§ 267-271, 273-279, 281 StGB	62	1,1	0	0,0	34	28	0	0	0	0	0	52	83,9	58	43	15	4	6,9
4	541000	Fälschung technischer Aufzeichnungen § 268 StGB	1	0,0	0	0,0	1	0	0	0	0	0	0	1	100,0	1	1	0	0	0,0
4	543000	Fälschung beweisheblicher Daten, Täuschung im Rechtsverkehr bei Datenverarbeitung §§ 269, 270 StGB	3	0,1	0	0,0	2	1	0	0	0	0	0	2	66,7	2	1	1	0	0,0
4	600000	Sonstige Straftatbestände (StGB)	1.449	24,9	0	0,0	726	723	0	0	0	0	0	924	63,8	799	602	197	32	4,0

	Schlüssel der Tat	Straftat	erfasste Fälle		davon Versuche		Tatortverteilung (nach Einwohnerzahl)					mit Schusswaffe		aufgeklärte Fälle		TV Gesamtanzahl	davon		nichtdeutsche TV	
			Anzahl	Anteil in %	Anzahl	Anteil in %	< 20.000	20.000 < 100.000	100.000 < 500.000	>= 500.000	unbekannt	gedroht	geschossen	Anzahl	Anteil in %		männlich	weiblich	Anzahl	Anteil in %
	1	2	3	4	5	6	7	8	9	10	11	12	13	14	15	16	17	18	19	20
4	610000	Erpressung § 253 StGB	14	0,2	0	0,0	9	5	0	0	0	0	0	12	85,7	16	15	1	2	12,5
64	611000	Erpressung auf sexueller Grundlage	1	0,0	0	0,0	1	0	0	0	0	0	0	0	0,0	0	0	0	0	0,0
4	620000	Widerstand gegen die Staatsgewalt und Straftaten gegen die öffentliche Ordnung §§ 111, 113, 114, 120, 121, 123-127, 129, 130-134, 136, 138, 140, 145, 145a, 145c, 145d StGB	232	4,0	0	0,0	86	146	0	0	0	0	0	210	90,5	191	162	29	19	9,9
4	621000	Widerstand gegen die Staatsgewalt §§ 111, 113, 114, 120, 121 StGB	20	0,3	0	0,0	5	15	0	0	0	0	0	20	100,0	20	19	1	2	10,0
4	621020	Widerstand gegen Vollstreckungsbeamte	20	0,3	0	0,0	5	15	0	0	0	0	0	20	100,0	20	19	1	2	10,0
4	622000	Hausfriedensbruch §§ 123, 124 StGB	145	2,5	0	0,0	63	82	0	0	0	0	0	130	89,7	124	110	14	15	12,1
64	622100	Hausfriedensbruch gemäß § 123 StGB	145	2,5	0	0,0	63	82	0	0	0	0	0	130	89,7	124	110	14	15	12,1
4	624000	Vortäuschen einer Straftat § 145d StGB	24	0,4	0	0,0	9	15	0	0	0	0	0	24	100,0	24	17	7	0	0,0
64	624100	Vortäuschen eines Raubes	2	0,0	0	0,0	0	2	0	0	0	0	0	2	100,0	2	2	0	0	0,0
64	627000	Volksverhetzung gemäß § 130 StGB	3	0,1	0	0,0	0	3	0	0	0	0	0	1	33,3	1	1	0	0	0,0
4	630000	Begünstigung, Strafvereitelung (ohne Strafvereitelung im Amt), Hehlerei und Geldwäsche §§ 257, 258, 259-261 StGB	17	0,3	0	0,0	6	11	0	0	0	0	0	17	100,0	20	16	4	3	15,0
4	632000	Sonstige Hehlerei §§ 259-260a StGB	10	0,2	0	0,0	4	6	0	0	0	0	0	10	100,0	13	11	2	3	23,1
64	633000	Geldwäsche, Verschleierung unrechtmäßig erlangter Vermögenswerte gemäß § 261 StGB	5	0,1	0	0,0	2	3	0	0	0	0	0	5	100,0	5	4	1	0	0,0
4	640000	Brandstiftung und Herbeiführen einer Brandgefahr §§ 306-306d, 306f StGB	45	0,8	0	0,0	22	23	0	0	0	0	0	37	82,2	28	23	5	0	0,0
4	641000	(Vorsätzliche) Brandstiftung und Herbeiführen einer Brandgefahr §§ 306-306c, 306f Abs. 1 und 2 StGB	21	0,4	0	0,0	5	16	0	0	0	0	0	20	95,2	10	9	1	0	0,0
4	650000	Wettbewerbs-, Korruptions- und Amtsdelikte §§ 258a, 298-300, 331-353d, 355, 357 StGB	6	0,1	0	0,0	1	5	0	0	0	0	0	3	50,0	4	4	0	0	0,0

	Schlüssel der Tat	Straftat	erfasste Fälle		davon Versuche		Tatortverteilung (nach Einwohnerzahl)					mit Schusswaffe		aufgeklärte Fälle		TV Gesamtanzahl	davon		nichtdeutsche TV	
			Anzahl	Anteil in %	Anzahl	Anteil in %	< 20.000	20.000 < 100.000	100.000 < 500.000	>= 500.000	unbekannt	ge-droht	ge-schos-sen	Anzahl	Anteil in %		männlich	weiblich	Anzahl	Anteil in %
	1	2	3	4	5	6	7	8	9	10	11	12	13	14	15	16	17	18	19	20
4	652000	Vorteilsgewährung, Bestechung §§ 333, 334, 335 StGB	1	0,0	0	0,0	1	0	0	0	0	0	0	1	100,0	1	1	0	0	0,0
64	652200	Bestechung gemäß § 334 StGB	1	0,0	0	0,0	1	0	0	0	0	0	0	1	100,0	1	1	0	0	0,0
4	655000	Sonstige Straftaten im Amt §§ 258a, 339-353d, 355, 357 StGB	5	0,1	0	0,0	0	5	0	0	0	0	0	2	40,0	3	3	0	0	0,0
64	655100	Körperverletzung im Amt gemäß § 340 StGB	3	0,1	0	0,0	0	3	0	0	0	0	0	1	33,3	2	2	0	0	0,0
4	660000	Strafbarer Eigennutz §§ 284, 285, 287-293, 297 StGB	3	0,1	0	0,0	1	2	0	0	0	0	0	2	66,7	2	1	1	0	0,0
4	662000	Wilderei §§ 292, 293 StGB	2	0,0	0	0,0	0	2	0	0	0	0	0	1	50,0	1	1	0	0	0,0
64	662100	Jagdwilderei gemäß § 292 StGB	2	0,0	0	0,0	0	2	0	0	0	0	0	1	50,0	1	1	0	0	0,0
4	670000	Alle sonstigen Straftaten gemäß StGB - ohne Verkehrsdelikte	1.132	19,5	0	0,0	601	531	0	0	0	0	0	643	56,8	583	424	159	11	1,9
64	671000	Verletzung der Unterhaltspflicht gemäß § 170 StGB	15	0,3	0	0,0	9	6	0	0	0	0	0	15	100,0	14	14	0	0	0,0
64	672000	Verletzung der Fürsorge- oder Erziehungspflicht gemäß § 171 StGB	9	0,2	0	0,0	5	4	0	0	0	0	0	9	100,0	19	9	10	0	0,0
4	673000	Beleidigung §§ 185-187, 189 StGB	278	4,8	0	0,0	144	134	0	0	0	0	0	259	93,2	249	168	81	3	1,2
4	673100	Beleidigung auf sexueller Grundlage §§ 185-187, 189 StGB	34	0,6	0	0,0	9	25	0	0	0	0	0	29	85,3	30	25	5	0	0,0
4	674000	Sachbeschädigung §§ 303-305a StGB	692	11,9	0	0,0	387	305	0	0	0	0	0	251	36,3	212	170	42	6	2,8
4	674010	Sachbeschädigung gemäß § 303 StGB ohne Schl. 6741 00 u. 6743 00	393	6,8	0	0,0	222	171	0	0	0	0	0	163	41,5	154	125	29	6	3,9
4	674020	Gemeinschädliche Sachbeschädigung ohne Schl. 6743 20	9	0,2	0	0,0	5	4	0	0	0	0	0	3	33,3	2	2	0	0	0,0
4	674100	Sachbeschädigung an Kfz	185	3,2	0	0,0	106	79	0	0	0	0	0	69	37,3	50	40	10	0	0,0
4	674200	Datenveränderung, Computersabotage §§ 303a, 303b StGB	1	0,0	0	0,0	0	1	0	0	0	0	0	0	0,0	0	0	0	0	0,0

	Schlüssel der Tat	Straftat	erfasste Fälle		davon Versuche		Tatortverteilung (nach Einwohnerzahl)					mit Schusswaffe		aufgeklärte Fälle		TV Gesamtanzahl	davon		nichtdeutsche TV	
			Anzahl	Anteil in %	Anzahl	Anteil in %	< 20.000	20.000 < 100.000	100.000 < 500.000	>= 500.000	unbekannt	ge-droht	ge-schos-sen	Anzahl	Anteil in %		männlich	weiblich	Anzahl	Anteil in %
	1	2	3	4	5	6	7	8	9	10	11	12	13	14	15	16	17	18	19	20
4	674300	Sonstige Sachbeschädigung auf Straßen, Wegen oder Plätzen	104	1,8	0	0,0	54	50	0	0	0	0	0	16	15,4	14	11	3	0	0,0
4	674310	Sonstige Sachbeschädigung auf Straßen, Wegen oder Plätzen gemäß § 303 StGB	97	1,7	0	0,0	51	46	0	0	0	0	0	14	14,4	12	9	3	0	0,0
4	674320	Gemeinschaftliche Sachbeschädigung auf Straßen, Wegen oder Plätzen	7	0,1	0	0,0	3	4	0	0	0	0	0	2	28,6	3	3	0	0	0,0
4	675000	Sprengstoff- und Strahlungsverbrechen §§ 307 - 312 StGB	2	0,0	0	0,0	0	2	0	0	0	0	0	2	100,0	2	2	0	0	0,0
64	675200	Herbeiführen einer Sprengstoffexplosion gemäß § 308 StGB	2	0,0	0	0,0	0	2	0	0	0	0	0	2	100,0	2	2	0	0	0,0
4	676000	Straftaten gegen die Umwelt §§ 324, 324a, 325-330a StGB	10	0,2	0	0,0	7	3	0	0	0	0	0	8	80,0	9	8	1	1	11,1
4	676010	Bodenverunreinigung 324a StGB	4	0,1	0	0,0	3	1	0	0	0	0	0	3	75,0	3	2	1	0	0,0
4	676100	Gewässerverunreinigung § 324 StGB	2	0,0	0	0,0	2	0	0	0	0	0	0	1	50,0	1	1	0	0	0,0
4	676400	Unerlaubter Umgang mit Abfällen § 326 außer Abs. 2 StGB	2	0,0	0	0,0	1	1	0	0	0	0	0	2	100,0	2	2	0	0	0,0
4	676410	Unerlaubter Umgang mit Abfällen § 326 Abs. 1	2	0,0	0	0,0	1	1	0	0	0	0	0	2	100,0	2	2	0	0	0,0
4	676500	Unerlaubtes Betreiben von Anlagen § 327 StGB	1	0,0	0	0,0	1	0	0	0	0	0	0	1	100,0	2	2	0	0	0,0
4	676520	Unerlaubtes Betreiben von Anlagen § 327 Abs. 2	1	0,0	0	0,0	1	0	0	0	0	0	0	1	100,0	2	2	0	0	0,0
4	676800	Abfallein- / -aus- und -durchfuhr gemäß § 326 Abs. 2 StGB	1	0,0	0	0,0	0	1	0	0	0	0	0	1	100,0	1	1	0	1	100,0
4	676820	Ungenehmigte Ausfuhr von Abfällen § 326 Abs. 2 StGB	1	0,0	0	0,0	0	1	0	0	0	0	0	1	100,0	1	1	0	1	100,0
4	678000	Ausspähen, Abfangen von Daten einschl. Vorbereitungshandlungen gemäß §§ 202a, 202b, 202c StGB	18	0,3	0	0,0	6	12	0	0	0	0	0	7	38,9	7	4	3	0	0,0
4	700000	Strafrechtliche Nebengesetze	603	10,4	0	0,0	149	454	0	0	0	0	0	579	96,0	498	408	90	29	5,8
4	710000	Straftaten gegen strafrechtliche Nebengesetze auf dem Wirtschaftssektor	16	0,3	0	0,0	9	7	0	0	0	0	0	16	100,0	15	11	4	1	6,7

	Schlüssel der Tat	Straftat	erfasste Fälle		davon Versuche		Tatortverteilung (nach Einwohnerzahl)					mit Schusswaffe		aufgeklärte Fälle		TV Gesamtanzahl	davon		nichtdeutsche TV	
			Anzahl	Anteil in %	Anzahl	Anteil in %	< 20.000	20.000 < 100.000	100.000 < 500.000	>= 500.000	unbekannt	gedroht	geschossen	Anzahl	Anteil in %		männlich	weiblich	Anzahl	Anteil in %
	1	2	3	4	5	6	7	8	9	10	11	12	13	14	15	16	17	18	19	20
4	712000	Straftaten nach AktG, GenG, GmbHG, HGB, Rechnungslegungsg, Umwandlungsg	1	0,0	0	0,0	0	1	0	0	0	0	0	1	100,0	1	0	1	0	0,0
4	715000	Straftaten im Zusammenhang mit Urheberrechtsbestimmungen (UrheberrechtsG, MarkenG, § 17 UWG, DesignG, GebrauchsmusterG, KunsturheberrechtsG, PatentG, HalbleiterschutzG)	9	0,2	0	0,0	7	2	0	0	0	0	0	9	100,0	8	6	2	0	0,0
4	719000	Sonstige Straftaten (Nebengesetze) auf dem Wirtschaftssektor (z.B. Rennwett- und Lotterieg, UWG ohne § 17, Versicherungsaufsichtsg, Wirtschaftsstrafg, Gewerbeordnung)	6	0,1	0	0,0	2	4	0	0	0	0	0	6	100,0	6	5	1	1	16,7
64	719081	Verstoss gegen Abgabenordnung - Steuerhinterziehung	6	0,1	0	0,0	2	4	0	0	0	0	0	6	100,0	6	5	1	1	16,7
4	720000	Straftaten gegen sonstige strafrechtliche Nebengesetze-ohne Verkehrsdelikte-	86	1,5	0	0,0	32	54	0	0	0	0	0	78	90,7	76	68	8	15	19,7
4	725000	Straftaten gegen das Aufenthalts-, das Asyl- und das Freizügigkeitsgesetz/EU	12	0,2	0	0,0	4	8	0	0	0	0	0	12	100,0	17	14	3	15	88,2
4	725500	Straftaten gegen §§ 84, 85 Asylgesetz	1	0,0	0	0,0	0	1	0	0	0	0	0	1	100,0	1	1	0	1	100,0
64	725700	Unerbauter Aufenthalt gemäß § 95 Abs. 1 Nr. 1, 2 und Abs. 2 Nr. 1b Aufenthaltsgesetz	10	0,2	0	0,0	4	6	0	0	0	0	0	10	100,0	14	11	3	14	100,0
64	725900	Sonstige Verstöße gegen das Aufenthaltsgesetz	1	0,0	0	0,0	0	1	0	0	0	0	0	1	100,0	2	2	0	0	0,0
4	726000	Straftaten gegen das Sprengstoff-, das Waffen- und das Kriegswaffenkontrollgesetz	53	0,9	0	0,0	24	29	0	0	0	0	0	46	86,8	46	41	5	0	0,0
64	726100	Straftaten gegen das Sprengstoffgesetz	9	0,2	0	0,0	3	6	0	0	0	0	0	8	88,9	8	8	0	0	0,0
64	726200	Straftaten gegen das Waffengesetz	44	0,8	0	0,0	21	23	0	0	0	0	0	38	86,4	38	33	5	0	0,0
4	728000	Straftaten gegen das Bundes- (oder Landes-) Datenschutzgesetz	1	0,0	0	0,0	0	1	0	0	0	0	0	0	0,0	0	0	0	0	0,0
64	730000	Rauschgiftdelikte -Betäubungsmittelgesetz- (soweit nicht bereits mit anderer Schlüsselzahl erfasst)	482	8,3	0	0,0	95	387	0	0	0	0	0	475	98,5	416	340	76	13	3,1
64	731000	Allgemeine Verstöße gemäß § 29 BtMG(soweit nicht unter 7340 pp. zu erfassen)	393	6,8	0	0,0	74	319	0	0	0	0	0	387	98,5	344	281	63	12	3,5
64	731100	Allgemeiner Verstoß mit Heroin (gemäß § 29 BtMG)	4	0,1	0	0,0	0	4	0	0	0	0	0	4	100,0	4	4	0	1	25,0

	Schlüssel der Tat	Straftat	erfasste Fälle		davon Versuche		Tatortverteilung (nach Einwohnerzahl)					mit Schusswaffe		aufgeklärte Fälle		TV Gesamtanzahl	davon		nichtdeutsche TV	
			Anzahl	Anteil in %	Anzahl	Anteil in %	< 20.000	20.000 < 100.000	100.000 < 500.000	>= 500.000	unbekannt	gedroht	geschossen	Anzahl	Anteil in %		männlich	weiblich	Anzahl	Anteil in %
	1	2	3	4	5	6	7	8	9	10	11	12	13	14	15	16	17	18	19	20
64	731200	Allgemeiner Verstoß mit Kokain einschl. Crack	2	0,0	0	0,0	0	2	0	0	0	0	0	2	100,0	2	2	0	0	0,0
64	731600	Allgemeiner Verstoß mit Amphetamin und seine Derivate in Pulver- oder flüssiger sowie in Tabletten- bzw. Kapselform (Ecstasy)	43	0,7	0	0,0	8	35	0	0	0	0	0	43	100,0	38	31	7	5	13,2
64	731700	Allgemeiner Verstoß mit Methamphetamin in Pulver-, kristalliner oder flüssiger sowie in Tabletten- bzw. Kapselform	111	1,9	0	0,0	22	89	0	0	0	0	0	110	99,1	97	73	24	2	2,1
64	731800	Allgemeiner Verstoß mit Cannabis und Zubereitungen	202	3,5	0	0,0	36	166	0	0	0	0	0	200	99,0	198	170	28	4	2,0
64	731900	Allgemeiner Verstoß mit sonstigen Betäubungsmitteln	31	0,5	0	0,0	8	23	0	0	0	0	0	28	90,3	29	22	7	1	3,4
64	732000	Unerlaubter Handel mit und Schmuggel von Rauschgiften gemäß § 29 BtMG	72	1,2	0	0,0	14	58	0	0	0	0	0	71	98,6	71	62	9	1	1,4
64	732100	Unerlaubter Handel mit und Schmuggel von Heroin (§ 29 BtMG)	2	0,0	0	0,0	0	2	0	0	0	0	0	2	100,0	2	2	0	0	0,0
64	732600	Unerlaubter Handel mit und Schmuggel von Amphetamin und seine Derivate in Pulver- oder flüssiger sowie in Tabletten- bzw. Kapselform (Ecstasy)	10	0,2	0	0,0	3	7	0	0	0	0	0	10	100,0	12	9	3	0	0,0
64	732700	Unerlaubter Handel mit und Schmuggel von Methamphetamin in Pulver-, kristalliner oder flüssiger sowie in Tabletten- bzw. Kapselform	27	0,5	0	0,0	5	22	0	0	0	0	0	27	100,0	24	20	4	0	0,0
64	732800	Unerlaubter Handel mit und Schmuggel von Cannabis und Zubereitungen (§ 29 BtMG)	31	0,5	0	0,0	5	26	0	0	0	0	0	30	96,8	35	32	3	1	2,9
64	732900	Unerlaubter Handel mit und Schmuggel von sonstigen Betäubungsmitteln (§ 29 BtMG)	2	0,0	0	0,0	1	1	0	0	0	0	0	2	100,0	2	2	0	0	0,0
64	733000	Unerlaubte Einfuhr von Betäubungsmitteln gemäß § 30 Abs. 1 Nr. 4 BtMG (in nicht geringer Menge)	3	0,1	0	0,0	1	2	0	0	0	0	0	3	100,0	6	3	3	0	0,0
64	733700	Unerlaubte Einfuhr in nicht geringer Menge von Methamphetamin in Pulver-, kristalliner oder flüssiger sowie in Tabletten- bzw. Kapselform	3	0,1	0	0,0	1	2	0	0	0	0	0	3	100,0	6	3	3	0	0,0
64	734000	Sonstige Verstöße gegen das BtMG	14	0,2	0	0,0	6	8	0	0	0	0	0	14	100,0	15	14	1	0	0,0
64	734100	Unerlaubter Anbau von Betäubungsmitteln gemäß § 29 Abs. 1 Nr. 1 BtMG	4	0,1	0	0,0	3	1	0	0	0	0	0	4	100,0	4	3	1	0	0,0
64	734500	Abgabe, Verabreichung oder Überlassung von Betäubungsmitteln an Minderjährige § 29a Abs. 1 Nr. 1 - ggf. § 30 Abs. 1 Nr. 2 BtMG	3	0,1	0	0,0	2	1	0	0	0	0	0	3	100,0	4	4	0	0	0,0

	Schlüssel der Tat	Straftat	erfasste Fälle		davon Versuche		Tatortverteilung (nach Einwohnerzahl)					mit Schusswaffe		aufgeklärte Fälle		TV Gesamtanzahl	davon		nichtdeutsche TV	
			Anzahl	Anteil in %	Anzahl	Anteil in %	< 20.000	20.000 < 100.000	100.000 < 500.000	>= 500.000	unbekannt	gedroht	geschossen	Anzahl	Anteil in %		männlich	weiblich	Anzahl	Anteil in %
	1	2	3	4	5	6	7	8	9	10	11	12	13	14	15	16	17	18	19	20
64	734800	Unerlaubte(r) Handel, Herstellung, Abgabe und Besitz in nicht geringer Menge von Betäubungsmitteln gemäß § 29a Abs. 1 Nr. 2 BtMG	7	0,1	0	0,0	1	6	0	0	0	0	0	7	100,0	7	7	0	0	0,0
64	740000	Straftaten gegen strafrechtliche Nebengesetze auf dem Umwelt- und Verbraucherschutzsektor (neben Schlüssel 716000)	19	0,3	0	0,0	13	6	0	0	0	0	0	10	52,6	10	7	3	0	0,0
64	742000	Straftaten nach dem Infektionsschutz- und Tiergesundheitsgesetz	1	0,0	0	0,0	1	0	0	0	0	0	0	0	0,0	0	0	0	0	0,0
64	743000	Straftaten nach dem Bundesnaturschutz-, Tierschutz-, Bundesjagd- und PflanzenschutzG	17	0,3	0	0,0	11	6	0	0	0	0	0	9	52,9	9	6	3	0	0,0
4	890000	Straftaten insgesamt, jedoch ohne Verstöße gegen das Aufenthalts-, das Asyl- und das Freizügigkeitsgesetz/EU (Schlüssel 7250)	5.802	99,8	14	0,2	2.726	3.076	0	0	0	0	0	3.913	67,4	2.801	2.090	711	152	5,4
4	891000	Rauschgiftkriminalität	483	8,3	0	0,0	96	387	0	0	0	0	0	475	98,3	416	340	76	13	3,1
4	891100	direkte Beschaffungskriminalität	1	0,0	0	0,0	1	0	0	0	0	0	0	0	0,0	0	0	0	0	0,0
4	892000	Gewaltkriminalität	175	3,0	2	1,1	68	107	0	0	0	0	0	146	83,4	201	173	28	3	1,5
4	893000	Wirtschaftskriminalität	13	0,2	0	0,0	6	7	0	0	0	0	0	9	69,2	9	8	1	1	11,1
4	893100	bei Betrug	11	0,2	0	0,0	6	5	0	0	0	0	0	7	63,6	8	7	1	1	12,5
4	893300	Wirtschaftskriminalität im Anlage- und Finanzierungsbereich pp.	1	0,0	0	0,0	1	0	0	0	0	0	0	1	100,0	1	1	0	0	0,0
4	893600	Betrug und Untreue im Zusammenhang mit Beteiligungen und Kapitalanlagen	1	0,0	0	0,0	1	0	0	0	0	0	0	1	100,0	1	1	0	0	0,0
4	894000	Sexueller Missbrauch von Kindern	22	0,4	0	0,0	12	10	0	0	0	0	0	21	95,5	22	20	2	1	4,5
4	896000	Straftaten gegen Bestimmungen zum Schutze der Jugend	1	0,0	0	0,0	0	1	0	0	0	0	0	1	100,0	1	1	0	0	0,0
4	897000	Computerkriminalität	22	0,4	0	0,0	8	14	0	0	0	0	0	9	40,9	9	5	4	0	0,0
4	898000	Straftaten insgesamt auf dem Umwelt- und Verbraucherschutzsektor	33	0,6	0	0,0	20	13	0	0	0	0	0	21	63,6	22	18	4	1	4,5
4	898100	Umweltstraftaten gemäß 29. Abschnitt des StGB	10	0,2	0	0,0	7	3	0	0	0	0	0	8	80,0	9	8	1	1	11,1

	Schlüssel der Tat	Straftat	erfasste Fälle		davon Versuche		Tatortverteilung (nach Einwohnerzahl)					mit Schusswaffe		aufgeklärte Fälle		TV Gesamtanzahl	davon		nichtdeutsche TV	
			Anzahl	Anteil in %	Anzahl	Anteil in %	< 20.000	20.000 < 100.000	100.000 < 500.000	>= 500.000	unbekannt	gedroht	geschossen	Anzahl	Anteil in %		männlich	weiblich	Anzahl	Anteil in %
	1	2	3	4	5	6	7	8	9	10	11	12	13	14	15	16	17	18	19	20
4	898200	Sonstige Straftaten nach dem StGB mit Umweltrelevanz	4	0,1	0	0,0	0	4	0	0	0	0	0	3	75,0	3	3	0	0	0,0
4	898300	Straftaten auf dem Umwelt- und Verbraucherschutzsektor gemäß strafrechtlicher Nebengesetze	19	0,3	0	0,0	13	6	0	0	0	0	0	10	52,6	10	7	3	0	0,0
4	899000	Straßenkriminalität	842	14,5	0	0,0	418	424	0	0	0	0	0	270	32,1	243	209	34	13	5,3
4	899100	Straßenraub	2	0,0	0	0,0	1	1	0	0	0	0	0	1	50,0	1	1	0	0	0,0
4	899200	Straßendiebstahl	471	8,1	0	0,0	229	242	0	0	0	0	0	113	24,0	85	78	7	13	15,3
4	899500	Sachbeschädigung durch Graffiti insgesamt	41	0,7	0	0,0	27	14	0	0	0	0	0	3	7,3	5	4	1	0	0,0
4	892500	Mord und Totschlag insgesamt	2	0,0	2	100,0	1	1	0	0	0	0	0	1	50,0	1	1	0	0	0,0

Liste:

Beschreibung:

Auswertebereich:

Auswertezeitraum:

Filter:

Details:

B-001; Nullwerte=aus

Grundtabelle - keine Einschränkung - Auflistung nach Delikten - nur Obergruppen - Sonstige - Fall u. TV

Tatortgemeinde; Hierarchie=an - Landkreis Kyffhäuserkreis

Januar 2015 - Dezember 2015

keine Einschränkung

Schlüssel der Tat	Straftat	erfasste Fälle		davon Versuche		Tatortverteilung (nach Einwohnerzahl)					mit Schusswaffe		aufgeklärte Fälle		TV Gesamtanzahl	davon		nichtdeutsche TV		
		Anzahl	Anteil in %	Anzahl	Anteil in %	< 20.000	20.000 < 100.000	100.000 < 500.000	>= 500.000	unbekannt	gedroht	geschossen	Anzahl	Anteil in %		männlich	weiblich	Anzahl	Anteil in %	
1	2	3	4	5	6	7	8	9	10	11	12	13	14	15	16	17	18	19	20	
64	-----	Straftaten insgesamt	4.287	100,0	229	5,3	2.660	1.626	0	0	1	3	3	2.831	66,0	1.707	1.272	435	81	4,7
4	000000	Straftaten gegen das Leben	3	0,1	1	33,3	2	1	0	0	0	0	0	3	100,0	3	3	0	0	0,0
4	010000	Mord § 211 StGB	1	0,0	0	0,0	1	0	0	0	0	0	0	1	100,0	1	1	0	0	0,0
64	012000	Mord im Zusammenhang mit Sexualdelikten	1	0,0	0	0,0	1	0	0	0	0	0	0	1	100,0	1	1	0	0	0,0
4	020000	Totschlag und Tötung auf Verlangen §§ 212, 213, 216 StGB	1	0,0	1	100,0	1	0	0	0	0	0	0	1	100,0	1	1	0	0	0,0
64	030000	Fahrlässige Tötung - nicht i.V.m. Verkehrsunfall - gemäß § 222 StGB	1	0,0	0	0,0	0	1	0	0	0	0	0	1	100,0	1	1	0	0	0,0
4	100000	Straftaten gegen die sexuelle Selbstbestimmung	43	1,0	0	0,0	31	12	0	0	0	0	0	42	97,7	40	38	2	1	2,5
4	110000	Straftaten gegen die sexuelle Selbstbestimmung unter Gewaltanwendung oder Ausnutzen eines Abhängigkeitsverhältnisses §§ 174, 174a, 174b, 174c, 177, 178 StGB	13	0,3	0	0,0	9	4	0	0	0	0	0	12	92,3	12	12	0	0	0,0
4	111000	Vergewaltigung und sexuelle Nötigung §§ 177 Abs. 2, 3 und 4, 178 StGB	4	0,1	0	0,0	4	0	0	0	0	0	0	4	100,0	3	3	0	0	0,0
64	111100	Vergewaltigung/sexuelle Nötigung überfallartig (Einzel Täter) gemäß § 177 Abs. 2 Nr. 1, Abs. 3 und 4 StGB	2	0,0	0	0,0	2	0	0	0	0	0	0	2	100,0	2	2	0	0	0,0
64	111400	Sonstige Straftaten gemäß § 177 Abs. 2 Nr. 1, Abs. 3 und 4 StGB	2	0,0	0	0,0	2	0	0	0	0	0	0	2	100,0	2	2	0	0	0,0
64	112000	Sonstige sexuelle Nötigung gemäß § 177 Abs. 1 und Abs. 5 StGB	8	0,2	0	0,0	5	3	0	0	0	0	0	7	87,5	8	8	0	0	0,0
4	113000	Sexueller Missbrauch von Schutzbefohlenen pp., unter Ausnutzung einer Amtsstellung oder eines Vertrauensverhältnisses §§ 174, 174a-c StGB	1	0,0	0	0,0	0	1	0	0	0	0	0	1	100,0	1	1	0	0	0,0
4	130000	Sexueller Missbrauch §§ 176, 176a, 176b, 179, 182, 183, 183a StGB	27	0,6	0	0,0	20	7	0	0	0	0	0	27	100,0	24	23	1	1	4,2
4	131000	Sexueller Missbrauch von Kindern §§ 176, 176a, 176b StGB	16	0,4	0	0,0	12	4	0	0	0	0	0	16	100,0	15	14	1	1	6,7
64	131100	Sexuelle Handlungen gemäß § 176 Abs. 1 und 2 StGB	6	0,1	0	0,0	5	1	0	0	0	0	0	6	100,0	6	6	0	0	0,0

	Schlüssel der Tat	Straftat	erfasste Fälle		davon Versuche		Tatortverteilung (nach Einwohnerzahl)					mit Schusswaffe		aufgeklärte Fälle		TV Gesamtanzahl	davon		nichtdeutsche TV	
			Anzahl	Anteil in %	Anzahl	Anteil in %	< 20.000	20.000 < 100.000	100.000 < 500.000	>= 500.000	unbekannt	ge-droht	ge-schos-sen	Anzahl	Anteil in %		männlich	weiblich	Anzahl	Anteil in %
	1	2	3	4	5	6	7	8	9	10	11	12	13	14	15	16	17	18	19	20
64	131200	Exhibitionistische/sexuelle Handlungen vor Kindern gemäß § 176 Abs. 4 Nr. 1 StGB	1	0,0	0	0,0	1	0	0	0	0	0	0	1	100,0	1	1	0	1	100,0
64	131300	Sexuelle Handlungen gemäß § 176 Abs. 4 Nr. 2 StGB	2	0,0	0	0,0	0	2	0	0	0	0	0	2	100,0	1	1	0	0	0,0
64	131400	Einwirken auf Kinder gemäß § 176 Abs. 4 Nr. 3 und 4 StGB	2	0,0	0	0,0	2	0	0	0	0	0	0	2	100,0	2	2	0	0	0,0
64	131700	Sonstiger schwerer sexueller Missbrauch von Kindern gemäß § 176a StGB	5	0,1	0	0,0	4	1	0	0	0	0	0	5	100,0	5	4	1	0	0,0
4	132000	Exhibitionistische Handlungen und Erregung öffentlichen Argernisses §§ 183, 183a StGB	4	0,1	0	0,0	3	1	0	0	0	0	0	4	100,0	4	4	0	0	0,0
64	133000	Sexueller Missbrauch von Jugendlichen gemäß § 182 StGB	5	0,1	0	0,0	3	2	0	0	0	0	0	5	100,0	3	3	0	0	0,0
64	134000	Sexueller Missbrauch Widerstandsunfähiger gemäß § 179 StGB	2	0,0	0	0,0	2	0	0	0	0	0	0	2	100,0	2	2	0	0	0,0
4	140000	Ausnutzen sexueller Neigung gemäß §§ 180, 180a, 181a, 184, 184a, 184b, 184c, 184d, 184e, 184f, 184g StGB	3	0,1	0	0,0	2	1	0	0	0	0	0	3	100,0	4	3	1	0	0,0
4	143000	Verbreitung pornographischer Schriften (Erzeugnisse) gemäß §§ 184, 184a, 184b, 184c, 184d, 184e StGB	3	0,1	0	0,0	2	1	0	0	0	0	0	3	100,0	4	3	1	0	0,0
64	143100	Verbreitung pornographischer Schriften (Erzeugnisse) an Personen unter 18 Jahren gemäß § 184 Abs. 1 Nr. 1, 2, 5 StGB	1	0,0	0	0,0	1	0	0	0	0	0	0	1	100,0	1	1	0	0	0,0
64	143300	Besitz/Verschaffung von Kinderpornographie gemäß § 184b Abs. 2 und 4 StGB	1	0,0	0	0,0	0	1	0	0	0	0	0	1	100,0	2	1	1	0	0,0
64	143400	Verbreitung von Kinderpornographie gemäß § 184b Abs. 1 StGB	1	0,0	0	0,0	1	0	0	0	0	0	0	1	100,0	1	1	0	0	0,0
4	200000	Rohheitsdelikte und Straftaten gegen die persönliche Freiheit	646	15,1	30	4,6	426	220	0	0	0	3	1	612	94,7	529	425	104	27	5,1
4	210000	Raub, räuberische Erpressung und räuberischer Angriff auf Kraftfahrer §§ 249-252, 255, 316a StGB	29	0,7	5	17,2	16	13	0	0	0	1	0	18	62,1	26	24	2	1	3,8
4	212000	Raubüberfälle auf sonstige Zahlstellen und Geschäfte	1	0,0	0	0,0	1	0	0	0	0	1	0	1	100,0	1	1	0	0	0,0
4	212200	Raubüberfälle auf Tankstellen	1	0,0	0	0,0	1	0	0	0	0	1	0	1	100,0	1	1	0	0	0,0
4	216000	Handtaschenraub	2	0,0	1	50,0	0	2	0	0	0	0	0	0	0,0	0	0	0	0	0,0

	Schlüssel der Tat	Straftat	erfasste Fälle		davon Versuche		Tatortverteilung (nach Einwohnerzahl)					mit Schusswaffe		aufgeklärte Fälle		TV Gesamtanzahl	davon		nichtdeutsche TV	
			Anzahl	Anteil in %	Anzahl	Anteil in %	< 20.000	20.000 < 100.000	100.000 < 500.000	>= 500.000	unbekannt	ge-droht	ge-schos-sen	Anzahl	Anteil in %		männlich	weiblich	Anzahl	Anteil in %
	1	2	3	4	5	6	7	8	9	10	11	12	13	14	15	16	17	18	19	20
4	217000	Sonstige Raubüberfälle auf Straßen, Wegen oder Plätzen	1	0,0	0	0,0	1	0	0	0	0	0	0	1	100,0	4	4	0	0	0,0
4	219000	Raubüberfälle in Wohnungen	4	0,1	0	0,0	3	1	0	0	0	0	0	4	100,0	7	5	2	0	0,0
4	220000	Körperverletzung §§ 223-227, 229, 231 StGB	444	10,4	21	4,7	292	152	0	0	0	0	0	428	96,4	411	327	84	23	5,6
4	222000	Gefährliche und schwere Körperverletzung, Verstümmelung weiblicher Genitalien §§ 224, 226, 231 StGB	107	2,5	10	9,3	71	36	0	0	0	0	0	100	93,5	133	114	19	11	8,3
4	222100	Gefährliche und schwere Körperverletzung auf Straßen, Wegen oder Plätzen	59	1,4	2	3,4	42	17	0	0	0	0	0	56	94,9	79	71	8	7	8,9
4	223000	Misshandlung von Schutzbefohlenen § 225 StGB	6	0,1	0	0,0	3	3	0	0	0	0	0	6	100,0	7	5	2	1	14,3
64	223100	Misshandlung von Kindern	4	0,1	0	0,0	3	1	0	0	0	0	0	4	100,0	4	3	1	0	0,0
64	224000	Vorsätzliche einfache Körperverletzung gemäß § 223 StGB	313	7,3	11	3,5	205	108	0	0	0	0	0	305	97,4	278	217	61	12	4,3
64	225000	Fahrlässige Körperverletzung gemäß § 229 StGB	18	0,4	0	0,0	13	5	0	0	0	0	0	17	94,4	20	14	6	0	0,0
4	230000	Straftaten gegen die persönliche Freiheit gemäß §§ 232-233a, 234, 235, 236, 237, 238-239b, 240, 241, 316c StGB davon	173	4,0	4	2,3	118	55	0	0	0	2	1	166	96,0	134	109	25	4	3,0
4	231000	Menschenraub, Entziehung Minderjähriger, Kinderhandel §§ 234, 235, 236 StGB	2	0,0	0	0,0	2	0	0	0	0	0	0	2	100,0	2	2	0	0	0,0
64	231200	Entziehung Minderjähriger gemäß § 235 StGB	2	0,0	0	0,0	2	0	0	0	0	0	0	2	100,0	2	2	0	0	0,0
4	232000	Zwangsheirat, Nachstellung (Stalking), Freiheitsberaubung, Nötigung, Bedrohung §§ 237, 238, 239, 240, 241 StGB davon:	171	4,0	4	2,3	116	55	0	0	0	2	1	164	95,9	133	108	25	4	3,0
64	232100	Freiheitsberaubung gemäß § 239 StGB	4	0,1	0	0,0	2	2	0	0	0	0	0	3	75,0	4	3	1	0	0,0
4	232200	Nötigung § 240 StGB	29	0,7	4	13,8	21	8	0	0	0	0	0	27	93,1	25	18	7	0	0,0
64	232300	Bedrohung gemäß § 241 StGB	108	2,5	0	0,0	74	34	0	0	0	2	0	106	98,1	89	72	17	4	4,5
4	232400	Nachstellung (Stalking) gemäß § 238 StGB	30	0,7	0	0,0	19	11	0	0	0	0	1	28	93,3	24	23	1	0	0,0

Schlüssel der Tat	Straftat	erfasste Fälle		davon Versuche		Tatortverteilung (nach Einwohnerzahl)					mit Schusswaffe		aufgeklärte Fälle		TV Gesamtanzahl	davon		nichtdeutsche TV	
		Anzahl	Anteil in %	Anzahl	Anteil in %	< 20.000	20.000 < 100.000	100.000 < 500.000	>= 500.000	unbekannt	gedroht	geschossen	Anzahl	Anteil in %		männlich	weiblich	Anzahl	Anteil in %
1	2	3	4	5	6	7	8	9	10	11	12	13	14	15	16	17	18	19	20
4	3***00	Diebstahl ohne erschwerende Umstände §§ 242, 247, 248a-c StGB	626	14,6	12	1,9	364	262	0	0	0	0	298	47,6	276	201	75	15	5,4
4	3**100	Diebstahl ohne erschwerende Umstände von Kraftwagen einschl. unbefugter Ingebrauchnahme	4	0,1	0	0,0	3	1	0	0	0	0	3	75,0	3	3	0	0	0,0
4	3**200	Diebstahl ohne erschwerende Umstände von Mopeds und Krafträdern einschl. unbefugter Ingebrauchnahme	9	0,2	0	0,0	5	4	0	0	0	0	4	44,4	4	4	0	0	0,0
4	3**300	Diebstahl ohne erschwerende Umstände von Fahrrädern einschl. unbefugter Ingebrauchnahme	56	1,3	0	0,0	35	21	0	0	0	0	16	28,6	13	11	2	0	0,0
4	3**400	Diebstahl ohne erschwerende Umstände von Schusswaffen	1	0,0	0	0,0	1	0	0	0	0	0	0	0,0	0	0	0	0	0,0
4	3**500	Diebstahl ohne erschwerende Umstände von unbaren Zahlungsmitteln	9	0,2	0	0,0	6	3	0	0	0	0	4	44,4	4	4	0	1	25,0
4	300000	Sonstiger einfacher Diebstahl §§ 242, 247, 248a-c StGB	256	6,0	6	2,3	153	103	0	0	0	0	97	37,9	101	84	17	6	5,9
4	300100	Einfacher Diebstahl von Kraftwagen einschl. unbefugter Ingebrauchnahme	4	0,1	0	0,0	3	1	0	0	0	0	3	75,0	3	3	0	0	0,0
4	300200	Einfacher Diebstahl von Mopeds und Krafträdern einschl. unbefugter Ingebrauchnahme	9	0,2	0	0,0	5	4	0	0	0	0	4	44,4	4	4	0	0	0,0
4	300300	Einfacher Diebstahl von Fahrrädern einschl. unbefugter Ingebrauchnahme	50	1,2	0	0,0	31	19	0	0	0	0	16	32,0	13	11	2	0	0,0
4	310*00	Diebstahl ohne erschwerende Umstände in/aus Dienst-, Büro-, Fabrikations-, Werkstatt- und Lagerräumen	28	0,7	1	3,6	24	4	0	0	0	0	10	35,7	9	8	1	0	0,0
4	315*00	Diebstahl ohne erschwerende Umstände in/aus Gaststätten, Kantinen, Hotels und Pensionen	1	0,0	0	0,0	1	0	0	0	0	0	0	0,0	0	0	0	0	0,0
4	325*00	Diebstahl ohne erschwerende Umstände in/aus Kiosken, Warenhäusern, Verkaufsräumen, Selbstbedienungsläden, Schaufenstern, Schaukästen und Vitrinen	154	3,6	0	0,0	67	87	0	0	0	0	144	93,5	135	84	51	9	6,7
4	326*00	Ladendiebstahl ohne erschwerende Umstände	150	3,5	0	0,0	66	84	0	0	0	0	140	93,3	131	80	51	9	6,9
4	335*00	Diebstahl ohne erschwerende Umstände in/aus Wohnungen	27	0,6	1	3,7	16	11	0	0	0	0	14	51,9	16	13	3	0	0,0
4	340*00	Diebstahl ohne erschwerende Umstände in/aus Boden-/Kellerräumen, Waschküchen	3	0,1	0	0,0	2	1	0	0	0	0	0	0,0	0	0	0	0	0,0

	Schlüssel der Tat	Straftat	erfasste Fälle		davon Versuche		Tatortverteilung (nach Einwohnerzahl)					mit Schusswaffe		aufgeklärte Fälle		TV Gesamtanzahl	davon		nichtdeutsche TV	
			Anzahl	Anteil in %	Anzahl	Anteil in %	< 20.000	20.000 < 100.000	100.000 < 500.000	>= 500.000	unbekannt	gedroht	geschossen	Anzahl	Anteil in %		männlich	weiblich	Anzahl	Anteil in %
	1	2	3	4	5	6	7	8	9	10	11	12	13	14	15	16	17	18	19	20
4	345*00	Diebstahl ohne erschwerende Umstände in/aus überwiegend unbezogenen Neu- und Rohbauten, Neubuden und Baustellen	4	0,1	0	0,0	3	1	0	0	0	0	0	0	0,0	0	0	0	0	0,0
4	350*00	Diebstahl ohne erschwerende Umstände an/aus Kraftfahrzeugen	72	1,7	4	5,6	46	26	0	0	0	0	0	6	8,3	6	6	0	0	0,0
4	4***00	Diebstahl unter erschwerenden Umständen §§ 243-244a StGB	664	15,5	130	19,6	498	166	0	0	0	0	0	108	16,3	100	86	14	11	11,0
4	4**100	Diebstahl unter erschwerenden Umständen von Kraftwagen	13	0,3	3	23,1	9	4	0	0	0	0	0	1	7,7	2	2	0	0	0,0
4	4**200	Diebstahl unter erschwerenden Umständen von Mopeds und Krafträdern	19	0,4	0	0,0	16	3	0	0	0	0	0	2	10,5	2	2	0	0	0,0
4	4**300	Diebstahl unter erschwerenden Umständen von Fahrrädern	68	1,6	2	2,9	43	25	0	0	0	0	0	9	13,2	9	9	0	0	0,0
4	4**400	Diebstahl unter erschwerenden Umständen von Schusswaffen	1	0,0	1	100,0	1	0	0	0	0	0	0	0	0,0	0	0	0	0	0,0
4	4**500	Diebstahl unter erschwerenden Umständen von unbaren Zahlungsmitteln	1	0,0	1	100,0	0	1	0	0	0	0	0	0	0,0	0	0	0	0	0,0
4	4**700	Diebstahl unter erschwerenden Umständen von/aus Automaten	36	0,8	6	16,7	34	2	0	0	0	0	0	1	2,8	2	2	0	0	0,0
4	400000	Sonstiger schwerer Diebstahl §§ 243 - 244a StGB	206	4,8	37	18,0	158	48	0	0	0	0	0	39	18,9	42	34	8	5	11,9
64	400081	Schwerer Diebstahl in/aus Wochenend- und Gartenhaus	75	1,7	11	14,7	52	23	0	0	0	0	0	16	21,3	13	11	2	0	0,0
64	400096	Schwerer Diebstahl von Buntmetall	4	0,1	0	0,0	3	1	0	0	0	0	0	3	75,0	4	4	0	4	100,0
4	400100	Schwerer Diebstahl von Kraftwagen	10	0,2	3	30,0	7	3	0	0	0	0	0	1	10,0	2	2	0	0	0,0
4	400200	Schwerer Diebstahl von Mopeds und Krafträdern	16	0,4	0	0,0	13	3	0	0	0	0	0	2	12,5	2	2	0	0	0,0
4	400300	Schwerer Diebstahl von Fahrrädern	60	1,4	2	3,3	40	20	0	0	0	0	0	7	11,7	7	7	0	0	0,0
4	400700	Schwerer Diebstahl von/aus Automaten	36	0,8	6	16,7	34	2	0	0	0	0	0	1	2,8	2	2	0	0	0,0

	Schlüssel der Tat	Straftat	erfasste Fälle		davon Versuche		Tatortverteilung (nach Einwohnerzahl)					mit Schusswaffe		aufgeklärte Fälle		TV Gesamtanzahl	davon		nichtdeutsche TV	
			Anzahl	Anteil in %	Anzahl	Anteil in %	< 20.000	20.000 < 100.000	100.000 < 500.000	>= 500.000	unbekannt	gedroht	geschossen	Anzahl	Anteil in %		männlich	weiblich	Anzahl	Anteil in %
	1	2	3	4	5	6	7	8	9	10	11	12	13	14	15	16	17	18	19	20
4	410*00	Diebstahl unter erschwerenden Umständen in/aus Dienst-, Büro-, Fabrikations-, Werkstatt- und Lagerräumen	111	2,6	18	16,2	88	23	0	0	0	0	0	13	11,7	12	12	0	3	25,0
4	410000	Schwerer Diebstahl in/aus Dienst-, Büro-, Fabrikations-, Werkstatt- und Lagerräumen	104	2,4	18	17,3	83	21	0	0	0	0	0	13	12,5	12	12	0	3	25,0
4	410100	Bes. schw. Fall des Diebstahls in/aus Dienst-, Büro-, Fabrikations-, Werkstatt- und Lagerräumen von Kraftwagen	2	0,0	0	0,0	1	1	0	0	0	0	0	0	0,0	0	0	0	0	0,0
4	410200	Bes. schw. Fall des Diebstahls in/aus Dienst-/Büro-/Fabrikat./Werkst./Lagerräumen von Mopeds und Kraftfahrzeugen	3	0,1	0	0,0	3	0	0	0	0	0	0	0	0,0	0	0	0	0	0,0
4	410300	Bes. schw. Fall des Diebstahls in/aus Dienst-, Büro-, Fabrikations-, Werkstatt- und Lagerräumen von Fahrrädern	2	0,0	0	0,0	1	1	0	0	0	0	0	0	0,0	0	0	0	0	0,0
4	415*00	Diebstahl unter erschwerenden Umständen in/aus Gaststätten, Kantinen, Hotels und Pensionen	11	0,3	4	36,4	10	1	0	0	0	0	0	5	45,5	7	5	2	0	0,0
4	415000	Bes. schw. Fall des Diebstahls in/aus Gaststätten, Kantinen, Hotels und Pensionen	11	0,3	4	36,4	10	1	0	0	0	0	0	5	45,5	7	5	2	0	0,0
4	425*00	Schwerer Diebstahl in/aus Kiosken, Warenhäusern, Verkaufsräumen, Selbstbedienungsläden, Schaufenstern, Schaukästen und Vitrinen	40	0,9	13	32,5	36	4	0	0	0	0	0	4	10,0	3	3	0	0	0,0
4	425000	Besonders schwerer Fall des Diebstahls in/aus Kiosken, Warenhäusern, Verkaufsräumen, Selbstbedienungsläden	38	0,9	11	28,9	35	3	0	0	0	0	0	4	10,5	3	3	0	0	0,0
4	425400	Bes. schw. Fall des Diebstahls in/aus Warenhäusern, Verkaufsräumen, SB-Läden von Schusswaffen	1	0,0	1	100,0	1	0	0	0	0	0	0	0	0,0	0	0	0	0	0,0
4	425500	Bes. schw. Fall des Diebstahls in/aus Warenhäusern, Verkaufsräumen, SB-Läden von unbaren Zahlungsmitteln	1	0,0	1	100,0	0	1	0	0	0	0	0	0	0,0	0	0	0	0	0,0
4	435*00	Wohnungseinbruchdiebstahl § 244 Abs. 1 Nr. 3 StGB	59	1,4	28	47,5	35	24	0	0	0	0	0	19	32,2	23	21	2	0	0,0
4	436*00	Tageswohnungseinbruch	18	0,4	8	44,4	8	10	0	0	0	0	0	7	38,9	6	6	0	0	0,0
4	440*00	Besonders schwerer Fall des Diebstahls in/aus Boden-, Kellerräumen, Waschküchen	29	0,7	6	20,7	9	20	0	0	0	0	0	6	20,7	7	6	1	0	0,0
4	440000	Besonders schwerer Fall des Diebstahls in/aus Boden-, Kellerräumen, Waschküchen	23	0,5	6	26,1	7	16	0	0	0	0	0	4	17,4	5	4	1	0	0,0
4	440300	Bes. schw. Fall des Diebstahls in/aus Boden-, Kellerräumen, Waschküchen von Fahrrädern	6	0,1	0	0,0	2	4	0	0	0	0	0	2	33,3	2	2	0	0	0,0

	Schlüssel der Tat	Straftat	erfasste Fälle		davon Versuche		Tatortverteilung (nach Einwohnerzahl)					mit Schusswaffe		aufgeklärte Fälle		TV Gesamtanzahl	davon		nichtdeutsche TV	
			Anzahl	Anteil in %	Anzahl	Anteil in %	< 20.000	20.000 < 100.000	100.000 < 500.000	>= 500.000	unbekannt	gedroht	geschossen	Anzahl	Anteil in %		männlich	weiblich	Anzahl	Anteil in %
	1	2	3	4	5	6	7	8	9	10	11	12	13	14	15	16	17	18	19	20
4	445*00	Besonders schwerer Fall des Diebstahls in/aus überwiegend unbezogenen Neu- und Rohbauten, Baubuden und Baustellen	11	0,3	2	18,2	11	0	0	0	0	0	0	2	18,2	2	2	0	0	0,0
4	445000	Besonders schwerer Fall des Diebstahls in/aus überwiegend unbezogenen Neu- und Rohbauten, Baubuden und Baustellen	10	0,2	2	20,0	10	0	0	0	0	0	0	2	20,0	2	2	0	0	0,0
4	445100	Besonders schwerer Fall des Diebstahls in/aus überwiegend unbezogenen Neu- und Rohbauten, Baubuden und Baustellen von Kraftwagen	1	0,0	0	0,0	1	0	0	0	0	0	0	0	0,0	0	0	0	0	0,0
4	450*00	Besonders schwerer Fall des Diebstahls an/aus Kraftfahrzeugen	72	1,7	10	13,9	54	18	0	0	0	0	0	6	8,3	6	6	0	1	16,7
4	450000	Besonders schwerer Fall des Diebstahls an/aus Kraftfahrzeugen von sonstigem Gut	72	1,7	10	13,9	54	18	0	0	0	0	0	6	8,3	6	6	0	1	16,7
4	490000	Besonders schwerer Fall des Taschendiebstahls	3	0,1	1	33,3	3	0	0	0	0	0	0	3	100,0	2	1	1	2	100,0
4	****00	Diebstahl insgesamt	1.290	30,1	142	11,0	862	428	0	0	0	0	0	406	31,5	359	270	89	26	7,2
4	***100	Diebstahl insgesamt von Kraftwagen einschl. unbefugter Ingebrauchnahme	17	0,4	3	17,6	12	5	0	0	0	0	0	4	23,5	5	5	0	0	0,0
4	***200	Diebstahl insgesamt von Mopeds und Krafträdern einschl. unbefugter Ingebrauchnahme	28	0,7	0	0,0	21	7	0	0	0	0	0	6	21,4	6	6	0	0	0,0
4	***300	Diebstahl insgesamt von Fahrrädern einschl. unbefugter Ingebrauchnahme	124	2,9	2	1,6	78	46	0	0	0	0	0	25	20,2	20	18	2	0	0,0
4	***400	Diebstahl insgesamt von Schusswaffen	2	0,0	1	50,0	2	0	0	0	0	0	0	0	0,0	0	0	0	0	0,0
4	***500	Diebstahl insgesamt von unbaren Zahlungsmitteln	10	0,2	1	10,0	6	4	0	0	0	0	0	4	40,0	4	4	0	1	25,0
4	***700	Diebstahl insgesamt von/aus Automaten	36	0,8	6	16,7	34	2	0	0	0	0	0	1	2,8	2	2	0	0	0,0
4	*00081	Diebstahl insgesamt in/aus Wochenend- und Gartenhaus	76	1,8	12	15,8	53	23	0	0	0	0	0	17	22,4	13	11	2	0	0,0
4	*00096	Diebstahl insgesamt von Buntmetall	17	0,4	1	5,9	4	13	0	0	0	0	0	4	23,5	5	5	0	5	100,0
4	*10*00	Diebstahl insgesamt in/aus Dienst-, Büro-, Fabrikations-, Werkstatt- und Lagerräumen	139	3,2	19	13,7	112	27	0	0	0	0	0	23	16,5	20	19	1	3	15,0
4	*15*00	Diebstahl insgesamt in/aus Gaststätten, Kantinen, Hotels und Pensionen	12	0,3	4	33,3	11	1	0	0	0	0	0	5	41,7	7	5	2	0	0,0

	Schlüssel der Tat	Straftat	erfasste Fälle		davon Versuche		Tatortverteilung (nach Einwohnerzahl)					mit Schusswaffe		aufgeklärte Fälle		TV Gesamtanzahl	davon		nichtdeutsche TV	
			Anzahl	Anteil in %	Anzahl	Anteil in %	< 20.000	20.000 < 100.000	100.000 < 500.000	>= 500.000	unbekannt	gedroht	geschossen	Anzahl	Anteil in %		männlich	weiblich	Anzahl	Anteil in %
	1	2	3	4	5	6	7	8	9	10	11	12	13	14	15	16	17	18	19	20
4	*25*00	Diebstahl gesamt in/aus Kiosken, Warenhäusern, Verkaufsräumen, Selbstbedienungsläden, Schaufenstern, Schaukästen und Vitrinen	194	4,5	13	6,7	103	91	0	0	0	0	0	148	76,3	138	87	51	9	6,5
4	*26*00	Diebstahl insgesamt Ladendiebstahl	150	3,5	0	0,0	66	84	0	0	0	0	0	140	93,3	131	80	51	9	6,9
4	*35*00	Diebstahl insgesamt in/aus Wohnungen	86	2,0	29	33,7	51	35	0	0	0	0	0	33	38,4	37	32	5	0	0,0
4	*40*00	Diebstahl insgesamt in/aus Boden-, Kellerräumen und Waschküchen	32	0,7	6	18,8	11	21	0	0	0	0	0	6	18,8	7	6	1	0	0,0
4	*45*00	Diebstahl insgesamt in/aus überwiegend unbezogenen Neu- und Rohbauten, Baubuden und Baustellen	15	0,3	2	13,3	14	1	0	0	0	0	0	2	13,3	2	2	0	0	0,0
4	*50*00	Diebstahl insgesamt an/aus Kraftfahrzeugen	144	3,4	14	9,7	100	44	0	0	0	0	0	12	8,3	11	11	0	1	9,1
4	*90*00	Diebstahl insgesamt Taschendiebstahl	14	0,3	1	7,1	11	3	0	0	0	0	0	4	28,6	3	1	2	2	66,7
4	500000	Vermögens- und Fälschungsdelikte	581	13,6	47	8,1	432	149	0	0	0	0	0	398	68,5	295	193	102	16	5,4
4	510000	Betrug §§ 263, 263a, 264, 264a, 265, 265a, 265b StGB	389	9,1	46	11,8	305	84	0	0	0	0	0	307	78,9	215	142	73	16	7,4
4	511000	Waren- und Warenkreditbetrug	168	3,9	13	7,7	154	14	0	0	0	0	0	147	87,5	77	47	30	3	3,9
64	511100	Betrügerisches Erlangen von Kfz	1	0,0	0	0,0	1	0	0	0	0	0	0	1	100,0	1	1	0	0	0,0
4	511200	Sonstiger Warenkreditbetrug	123	2,9	12	9,8	114	9	0	0	0	0	0	105	85,4	52	30	22	2	3,8
64	511300	Warenbetrug	44	1,0	1	2,3	39	5	0	0	0	0	0	41	93,2	25	17	8	1	4,0
4	514000	Geldkreditbetrug	6	0,1	1	16,7	1	5	0	0	0	0	0	6	100,0	3	3	0	0	0,0
64	514300	Krediterlangungsbetrug § 263 StGB	6	0,1	1	16,7	1	5	0	0	0	0	0	6	100,0	3	3	0	0	0,0
4	515000	Erschleichen von Leistungen § 265a StGB	18	0,4	0	0,0	8	10	0	0	0	0	0	17	94,4	16	13	3	4	25,0
4	516000	Betrug mittels rechtswidrig erlangter unbarer Zahlungsmittel	30	0,7	2	6,7	27	3	0	0	0	0	0	20	66,7	8	7	1	1	12,5

	Schlüssel der Tat	Straftat	erfasste Fälle		davon Versuche		Tatortverteilung (nach Einwohnerzahl)					mit Schusswaffe		aufgeklärte Fälle		TV Gesamtanzahl	davon		nichtdeutsche TV	
			Anzahl	Anteil in %	Anzahl	Anteil in %	< 20.000	20.000 < 100.000	100.000 < 500.000	>= 500.000	unbekannt	gedroht	geschossen	Anzahl	Anteil in %		männlich	weiblich	Anzahl	Anteil in %
	1	2	3	4	5	6	7	8	9	10	11	12	13	14	15	16	17	18	19	20
64	516200	Betrug mittels rechtswidrig erlangter Zahlungskarten ohne PIN (Lastschriftverfahren)	2	0,0	0	0,0	2	0	0	0	0	0	0	0	0,0	0	0	0	0	0,0
64	516300	Betrug mittels rechtswidrig erlangter Debitkarten mit PIN	14	0,3	0	0,0	14	0	0	0	0	0	0	13	92,9	1	1	0	0	0,0
64	516400	Betrug mittels rechtswidrig erlangter Kreditkarten	5	0,1	0	0,0	4	1	0	0	0	0	0	3	60,0	2	2	0	1	50,0
64	516500	Betrug mittels rechtswidrig erlangter Daten von Zahlungskarten	8	0,2	1	12,5	6	2	0	0	0	0	0	4	50,0	5	4	1	0	0,0
64	516900	Betrug mittels rechtswidrig erlangter sonstiger unbarer Zahlungsmittel	1	0,0	1	100,0	1	0	0	0	0	0	0	0	0,0	0	0	0	0	0,0
4	517000	Sonstiger Betrug	167	3,9	30	18,0	115	52	0	0	0	0	0	117	70,1	120	81	39	8	6,7
64	517100	Leistungsbetrug	4	0,1	1	25,0	1	3	0	0	0	0	0	4	100,0	4	2	2	0	0,0
64	517200	Leistungskreditbetrug	2	0,0	1	50,0	2	0	0	0	0	0	0	2	100,0	2	1	1	0	0,0
64	517400	Betrug z.N.v. Versicherungen und Versicherungsmisbrauch §§ 263, 265 StGB	3	0,1	0	0,0	2	1	0	0	0	0	0	3	100,0	3	3	0	0	0,0
64	517500	Computerbetrug (soweit nicht unter den Schlüssel 5163 bzw. 5179 zu erfassen) gemäß § 263a StGB	26	0,6	2	7,7	20	6	0	0	0	0	0	13	50,0	11	6	5	0	0,0
64	517600	Provisionsbetrug	1	0,0	0	0,0	1	0	0	0	0	0	0	1	100,0	1	1	0	0	0,0
64	517700	Betrug z.N.v. Sozialversicherungen und Sozialversicherungsträgern	3	0,1	1	33,3	1	2	0	0	0	0	0	3	100,0	2	0	2	0	0,0
64	517800	(Sonstiger) Sozialleistungsbetrug soweit nicht unter Schl. 5177 zu erfassen	1	0,0	0	0,0	1	0	0	0	0	0	0	1	100,0	1	0	1	0	0,0
64	518200	Einmietbetrug	8	0,2	0	0,0	6	2	0	0	0	0	0	8	100,0	10	7	3	0	0,0
4	518300	Kontoeröffnungs- und Überweisungsbetrug	4	0,1	3	75,0	3	1	0	0	0	0	0	2	50,0	2	2	0	0	0,0
64	518400	Zechbetrug	2	0,0	0	0,0	1	1	0	0	0	0	0	2	100,0	2	2	0	0	0,0
64	518900	Sonstige weitere Betrugsarten	113	2,6	22	19,5	77	36	0	0	0	0	0	78	69,0	85	60	25	8	9,4

	Schlüssel der Tat	Straftat	erfasste Fälle		davon Versuche		Tatortverteilung (nach Einwohnerzahl)					mit Schusswaffe		aufgeklärte Fälle		TV Gesamtanzahl	davon		nichtdeutsche TV	
			Anzahl	Anteil in %	Anzahl	Anteil in %	< 20.000	20.000 < 100.000	100.000 < 500.000	>= 500.000	unbekannt	gedroht	geschossen	Anzahl	Anteil in %		männlich	weiblich	Anzahl	Anteil in %
	1	2	3	4	5	6	7	8	9	10	11	12	13	14	15	16	17	18	19	20
4	520000	Veruntreuungen §§ 266, 266a, 266b StGB	8	0,2	0	0,0	6	2	0	0	0	0	0	8	100,0	8	7	1	0	0,0
4	521000	Untreue § 266 StGB	7	0,2	0	0,0	5	2	0	0	0	0	0	7	100,0	7	6	1	0	0,0
64	522000	Vorenthalten und Veruntreuen von Arbeitsentgelt gemäß § 266a StGB	1	0,0	0	0,0	1	0	0	0	0	0	0	1	100,0	1	1	0	0	0,0
4	530000	Unterschlagung §§ 246, 247, 248a StGB	150	3,5	1	0,7	91	59	0	0	0	0	0	57	38,0	56	31	25	0	0,0
64	531000	Unterschlagung von Kfz gemäß §§ 246, 247 StGB	3	0,1	0	0,0	1	2	0	0	0	0	0	3	100,0	4	4	0	0	0,0
4	540000	Urkundenfälschung §§ 267-271, 273-279, 281 StGB	34	0,8	0	0,0	30	4	0	0	0	0	0	26	76,5	29	22	7	0	0,0
4	541000	Fälschung technischer Aufzeichnungen § 268 StGB	1	0,0	0	0,0	1	0	0	0	0	0	0	1	100,0	1	1	0	0	0,0
4	543000	Fälschung beweisrelevanter Daten, Täuschung im Rechtsverkehr bei Datenverarbeitung §§ 269, 270 StGB	4	0,1	0	0,0	4	0	0	0	0	0	0	1	25,0	2	1	1	0	0,0
4	600000	Sonstige Straftatbestände (StGB)	1.325	30,9	4	0,3	641	684	0	0	0	0	1	988	74,6	544	398	146	16	2,9
4	610000	Erpressung § 253 StGB	8	0,2	0	0,0	5	3	0	0	0	0	0	5	62,5	8	8	0	0	0,0
4	620000	Widerstand gegen die Staatsgewalt und Straftaten gegen die öffentliche Ordnung §§ 111, 113, 114, 120, 121, 123-127, 129, 130-134, 136, 138, 140, 145, 145a, 145c, 145d StGB	109	2,5	0	0,0	70	39	0	0	0	0	0	98	89,9	114	91	23	1	0,9
4	621000	Widerstand gegen die Staatsgewalt §§ 111, 113, 114, 120, 121 StGB	13	0,3	0	0,0	5	8	0	0	0	0	0	13	100,0	13	12	1	0	0,0
4	621020	Widerstand gegen Vollstreckungsbeamte	13	0,3	0	0,0	5	8	0	0	0	0	0	13	100,0	13	12	1	0	0,0
4	622000	Hausfriedensbruch §§ 123, 124 StGB	64	1,5	0	0,0	50	14	0	0	0	0	0	53	82,8	73	60	13	1	1,4
64	622100	Hausfriedensbruch gemäß § 123 StGB	64	1,5	0	0,0	50	14	0	0	0	0	0	53	82,8	73	60	13	1	1,4
4	624000	Vortäuschen einer Straftat § 145d StGB	19	0,4	0	0,0	10	9	0	0	0	0	0	19	100,0	19	11	8	0	0,0
4	624200	Vortäuschen eines Diebstahls	1	0,0	0	0,0	1	0	0	0	0	0	0	1	100,0	1	1	0	0	0,0

	Schlüssel der Tat	Straftat	erfasste Fälle		davon Versuche		Tatortverteilung (nach Einwohnerzahl)					mit Schusswaffe		aufgeklärte Fälle		TV Gesamtanzahl	davon		nichtdeutsche TV	
			Anzahl	Anteil in %	Anzahl	Anteil in %	< 20.000	20.000 < 100.000	100.000 < 500.000	>= 500.000	unbekannt	gedroht	geschossen	Anzahl	Anteil in %		männlich	weiblich	Anzahl	Anteil in %
	1	2	3	4	5	6	7	8	9	10	11	12	13	14	15	16	17	18	19	20
64	627000	Volksverhetzung gemäß § 130 StGB	1	0,0	0	0,0	0	1	0	0	0	0	0	1	100,0	1	1	0	0	0,0
4	630000	Begünstigung, Strafvereitelung (ohne Strafvereitelung im Amt), Hehlerei und Geldwäsche §§ 257, 258, 259-261 StGB	18	0,4	0	0,0	17	1	0	0	0	0	0	18	100,0	18	15	3	0	0,0
4	631000	Hehlerei von Kfz §§ 259-260a StGB	4	0,1	0	0,0	4	0	0	0	0	0	0	4	100,0	4	4	0	0	0,0
4	632000	Sonstige Hehlerei §§ 259-260a StGB	9	0,2	0	0,0	8	1	0	0	0	0	0	9	100,0	10	9	1	0	0,0
64	633000	Geldwäsche, Verschleierung unrechtmäßig erlangter Vermögenswerte gemäß § 261 StGB	5	0,1	0	0,0	5	0	0	0	0	0	0	5	100,0	4	2	2	0	0,0
4	640000	Brandstiftung und Herbeiführen einer Brandgefahr §§ 306-306d, 306f StGB	29	0,7	2	6,9	23	6	0	0	0	0	0	15	51,7	17	11	6	0	0,0
4	641000	(Vorsätzliche) Brandstiftung und Herbeiführen einer Brandgefahr §§ 306-306c, 306f Abs. 1 und 2 StGB	13	0,3	2	15,4	12	1	0	0	0	0	0	2	15,4	3	2	1	0	0,0
4	650000	Wettbewerbs-, Korruptions- und Amtsdelikte §§ 258a, 298-300, 331-353d, 355, 357 StGB	413	9,6	0	0,0	1	412	0	0	0	0	0	412	99,8	4	4	0	0	0,0
4	655000	Sonstige Straftaten im Amt §§ 258a, 339-353d, 355, 357 StGB	413	9,6	0	0,0	1	412	0	0	0	0	0	412	99,8	4	4	0	0	0,0
64	655100	Körperverletzung im Amt gemäß § 340 StGB	2	0,0	0	0,0	1	1	0	0	0	0	0	2	100,0	2	2	0	0	0,0
4	660000	Strafbarer Eigennutz §§ 284, 285, 287-293, 297 StGB	8	0,2	0	0,0	7	1	0	0	0	0	0	8	100,0	8	8	0	0	0,0
4	662000	Wilderei §§ 292, 293 StGB	7	0,2	0	0,0	6	1	0	0	0	0	0	7	100,0	7	7	0	0	0,0
64	662100	Jagdwilderei gemäß § 292 StGB	2	0,0	0	0,0	1	1	0	0	0	0	0	2	100,0	2	2	0	0	0,0
4	670000	Alle sonstigen Straftaten gemäß StGB - ohne Verkehrsdelikte	740	17,3	2	0,3	518	222	0	0	0	0	1	432	58,4	396	280	116	15	3,8
64	671000	Verletzung der Unterhaltspflicht gemäß § 170 StGB	11	0,3	0	0,0	10	1	0	0	0	0	0	11	100,0	11	11	0	0	0,0
64	672000	Verletzung der Fürsorge- oder Erziehungspflicht gemäß § 171 StGB	1	0,0	0	0,0	1	0	0	0	0	0	0	1	100,0	1	0	1	0	0,0
4	673000	Beleidigung §§ 185-187, 189 StGB	229	5,3	0	0,0	161	68	0	0	0	0	0	221	96,5	187	112	75	7	3,7

	Schlüssel der Tat	Straftat	erfasste Fälle		davon Versuche		Tatortverteilung (nach Einwohnerzahl)					mit Schusswaffe		aufgeklärte Fälle		TV Gesamtanzahl	davon		nichtdeutsche TV	
			Anzahl	Anteil in %	Anzahl	Anteil in %	< 20.000	20.000 < 100.000	100.000 < 500.000	>= 500.000	unbekannt	ge-droht	ge-schos-sen	Anzahl	Anteil in %		männlich	weiblich	Anzahl	Anteil in %
	1	2	3	4	5	6	7	8	9	10	11	12	13	14	15	16	17	18	19	20
4	673100	Beleidigung auf sexueller Grundlage §§ 185-187, 189 StGB	19	0,4	0	0,0	13	6	0	0	0	0	0	15	78,9	18	12	6	5	27,8
4	674000	Sachbeschädigung §§ 303-305a StGB	397	9,3	2	0,5	279	118	0	0	0	0	1	123	31,0	123	113	10	4	3,3
4	674010	Sachbeschädigung gemäß § 303 StGB ohne Schl. 6741 00 u. 6743 00	201	4,7	1	0,5	143	58	0	0	0	0	0	86	42,8	97	88	9	4	4,1
4	674020	Gemeinschaftliche Sachbeschädigung ohne Schl. 6743 20	10	0,2	0	0,0	9	1	0	0	0	0	0	1	10,0	2	2	0	0	0,0
4	674100	Sachbeschädigung an Kfz	104	2,4	1	1,0	67	37	0	0	0	0	1	25	24,0	16	15	1	0	0,0
4	674200	Datenveränderung, Computersabotage §§ 303a, 303b StGB	1	0,0	0	0,0	1	0	0	0	0	0	0	0	0,0	0	0	0	0	0,0
4	674300	Sonstige Sachbeschädigung auf Straßen, Wegen oder Plätzen	81	1,9	0	0,0	59	22	0	0	0	0	0	11	13,6	16	15	1	0	0,0
4	674310	Sonstige Sachbeschädigung auf Straßen, Wegen oder Plätzen gemäß § 303 StGB	70	1,6	0	0,0	51	19	0	0	0	0	0	9	12,9	11	10	1	0	0,0
4	674320	Gemeinschaftliche Sachbeschädigung auf Straßen, Wegen oder Plätzen	11	0,3	0	0,0	8	3	0	0	0	0	0	2	18,2	5	5	0	0	0,0
4	675000	Sprengstoff- und Strahlungsverbrechen §§ 307 - 312 StGB	5	0,1	0	0,0	4	1	0	0	0	0	0	1	20,0	4	3	1	0	0,0
64	675200	Herbeiführen einer Sprengstoffexplosion gemäß § 308 StGB	5	0,1	0	0,0	4	1	0	0	0	0	0	1	20,0	4	3	1	0	0,0
4	676000	Straftaten gegen die Umwelt §§ 324, 324a, 325-330a StGB	7	0,2	0	0,0	6	1	0	0	0	0	0	5	71,4	12	11	1	1	8,3
4	676400	Unerlaubter Umgang mit Abfällen § 326 außer Abs. 2 StGB	6	0,1	0	0,0	5	1	0	0	0	0	0	5	83,3	12	11	1	1	8,3
4	676410	Unerlaubter Umgang mit Abfällen § 326 Abs. 1	6	0,1	0	0,0	5	1	0	0	0	0	0	5	83,3	12	11	1	1	8,3
64	676900	Schwere Gefährdung durch Freisetzen von Giften § 330a StGB	1	0,0	0	0,0	1	0	0	0	0	0	0	0	0,0	0	0	0	0	0,0
4	678000	Ausspähen, Abfangen von Daten einschl. Vorbereitungshandlungen gemäß §§ 202a, 202b, 202c StGB	15	0,3	0	0,0	10	5	0	0	0	0	0	5	33,3	5	4	1	0	0,0
4	700000	Strafrechtliche Nebengesetze	399	9,3	5	1,3	266	132	0	0	1	0	1	382	95,7	299	247	52	5	1,7

	Schlüssel der Tat	Straftat	erfasste Fälle		davon Versuche		Tatortverteilung (nach Einwohnerzahl)					mit Schusswaffe		aufgeklärte Fälle		TV Gesamtanzahl	davon		nichtdeutsche TV	
			Anzahl	Anteil in %	Anzahl	Anteil in %	< 20.000	20.000 < 100.000	100.000 < 500.000	>= 500.000	unbekannt	gedroht	geschossen	Anzahl	Anteil in %		männlich	weiblich	Anzahl	Anteil in %
	1	2	3	4	5	6	7	8	9	10	11	12	13	14	15	16	17	18	19	20
4	710000	Straftaten gegen strafrechtliche Nebengesetze auf dem Wirtschaftssektor	12	0,3	0	0,0	8	4	0	0	0	0	0	11	91,7	13	8	5	0	0,0
4	715000	Straftaten im Zusammenhang mit Urheberrechtsbestimmungen (UrheberrechtsG, MarkenG, § 17 UWG, DesignG, GebrauchsmusterG, KunsturheberrechtsG, PatentG, HalbleiterschutzG)	5	0,1	0	0,0	3	2	0	0	0	0	0	4	80,0	5	2	3	0	0,0
64	715300	Verrat von Betriebs- und Geschäftsgeheimnissen nach § 17 Abs. 1 und 4 UWG	1	0,0	0	0,0	0	1	0	0	0	0	0	1	100,0	1	1	0	0	0,0
4	716000	Straftaten im Zusammenhang mit Lebens- und Arzneimitteln (z.B. Lebensmittel- und Futtermittelgesetzbuch, ArzneimittelG, WeinG)	5	0,1	0	0,0	4	1	0	0	0	0	0	5	100,0	6	4	2	0	0,0
64	716100	Straftaten nach dem Lebensmittel- und Futtermittelgesetzbuch	3	0,1	0	0,0	2	1	0	0	0	0	0	3	100,0	3	1	2	0	0,0
4	716400	Straftaten nach dem Arzneimittelgesetz (AMG)	2	0,0	0	0,0	2	0	0	0	0	0	0	2	100,0	3	3	0	0	0,0
4	719000	Sonstige Straftaten (Nebengesetze) auf dem Wirtschaftssektor (z.B. Rennwett- und Lotterieg, UWG ohne § 17, Versicherungsaufsichtsg, WirtschaftsstrafG, Gewerbeordnung)	2	0,0	0	0,0	1	1	0	0	0	0	0	2	100,0	2	2	0	0	0,0
64	719081	Verstoss gegen Abgabenordnung - Steuerhinterziehung	2	0,0	0	0,0	1	1	0	0	0	0	0	2	100,0	2	2	0	0	0,0
4	720000	Straftaten gegen sonstige strafrechtliche Nebengesetze-ohne Verkehrsdelikte-	63	1,5	0	0,0	31	32	0	0	0	0	1	60	95,2	47	42	5	5	10,6
4	725000	Straftaten gegen das Aufenthalts-, das Asyl- und das Freizügigkeitsgesetz/EU	5	0,1	0	0,0	3	2	0	0	0	0	0	4	80,0	4	3	1	4	100,0
4	725500	Straftaten gegen §§ 84, 85 Asylgesetz	3	0,1	0	0,0	2	1	0	0	0	0	0	3	100,0	3	2	1	3	100,0
64	725700	Unerlaubter Aufenthalt gemäß § 95 Abs. 1 Nr. 1, 2 und Abs. 2 Nr. 1b Aufenthaltsgesetz	2	0,0	0	0,0	1	1	0	0	0	0	0	1	50,0	1	1	0	1	100,0
4	726000	Straftaten gegen das Sprengstoff-, das Waffen- und das Kriegswaffenkontrollgesetz	39	0,9	0	0,0	28	11	0	0	0	0	1	37	94,9	39	35	4	1	2,6
64	726100	Straftaten gegen das Sprengstoffgesetz	4	0,1	0	0,0	3	1	0	0	0	0	0	4	100,0	5	5	0	1	20,0
64	726200	Straftaten gegen das Waffengesetz	35	0,8	0	0,0	25	10	0	0	0	0	1	33	94,3	34	30	4	0	0,0

	Schlüssel der Tat	Straftat	erfasste Fälle		davon Versuche		Tatortverteilung (nach Einwohnerzahl)					mit Schusswaffe		aufgeklärte Fälle		TV Gesamtanzahl	davon		nichtdeutsche TV	
			Anzahl	Anteil in %	Anzahl	Anteil in %	< 20.000	20.000 < 100.000	100.000 < 500.000	>= 500.000	unbekannt	ge-droht	ge-schos-sen	Anzahl	Anteil in %		männlich	weiblich	Anzahl	Anteil in %
	1	2	3	4	5	6	7	8	9	10	11	12	13	14	15	16	17	18	19	20
64	730000	Rauschgiftdelikte -Betäubungsmittelgesetz- (soweit nicht bereits mit anderer Schlüsselzahl erfasst)	312	7,3	5	1,6	220	91	0	0	1	0	0	302	96,8	240	200	40	0	0,0
64	731000	Allgemeine Verstöße gemäß § 29 BtMG(soweit nicht unter 7340 pp. zu erfassen)	227	5,3	3	1,3	156	70	0	0	1	0	0	221	97,4	188	150	38	0	0,0
64	731200	Allgemeiner Verstoß mit Kokain einschl. Crack	5	0,1	0	0,0	4	1	0	0	0	0	0	5	100,0	5	2	3	0	0,0
64	731300	Allgemeiner Verstoß mit LSD	1	0,0	0	0,0	1	0	0	0	0	0	0	1	100,0	1	1	0	0	0,0
64	731600	Allgemeiner Verstoß mit Amphetamin und seine Derivate in Pulver- oder flüssiger sowie in Tabletten- bzw. Kapselform (Ecstasy)	14	0,3	0	0,0	8	6	0	0	0	0	0	14	100,0	13	10	3	0	0,0
64	731700	Allgemeiner Verstoß mit Methamphetamin in Pulver-, kristalliner oder flüssiger sowie in Tabletten- bzw. Kapselform	73	1,7	0	0,0	53	19	0	0	1	0	0	73	100,0	62	47	15	0	0,0
64	731800	Allgemeiner Verstoß mit Cannabis und Zubereitungen	69	1,6	2	2,9	56	13	0	0	0	0	0	67	97,1	63	59	4	0	0,0
64	731900	Allgemeiner Verstoß mit sonstigen Betäubungsmitteln	65	1,5	1	1,5	34	31	0	0	0	0	0	61	93,8	61	42	19	0	0,0
64	732000	Unerlaubter Handel mit und Schmuggel von Rauschgiften gemäß § 29 BtMG	56	1,3	2	3,6	42	14	0	0	0	0	0	53	94,6	47	44	3	0	0,0
64	732200	Unerlaubter Handel mit und Schmuggel von Kokain einschl. Crack (§ 29 BtMG)	1	0,0	0	0,0	1	0	0	0	0	0	0	1	100,0	1	1	0	0	0,0
64	732600	Unerlaubter Handel mit und Schmuggel von Amphetamin und seine Derivate in Pulver- oder flüssiger sowie in Tabletten- bzw. Kapselform (Ecstasy)	8	0,2	0	0,0	6	2	0	0	0	0	0	7	87,5	7	7	0	0	0,0
64	732700	Unerlaubter Handel mit und Schmuggel von Methamphetamin in Pulver-, kristalliner oder flüssiger sowie in Tabletten- bzw. Kapselform	21	0,5	1	4,8	15	6	0	0	0	0	0	19	90,5	17	16	1	0	0,0
64	732800	Unerlaubter Handel mit und Schmuggel von Cannabis und Zubereitungen (§ 29 BtMG)	22	0,5	1	4,5	18	4	0	0	0	0	0	22	100,0	22	20	2	0	0,0
64	732900	Unerlaubter Handel mit und Schmuggel von sonstigen Betäubungsmitteln (§ 29 BtMG)	4	0,1	0	0,0	2	2	0	0	0	0	0	4	100,0	4	4	0	0	0,0
64	734000	Sonstige Verstöße gegen das BtMG	29	0,7	0	0,0	22	7	0	0	0	0	0	28	96,6	28	27	1	0	0,0
64	734100	Unerlaubter Anbau von Betäubungsmitteln gemäß § 29 Abs. 1 Nr. 1 BtMG	17	0,4	0	0,0	12	5	0	0	0	0	0	17	100,0	17	16	1	0	0,0

	Schlüssel der Tat	Straftat	erfasste Fälle		davon Versuche		Tatortverteilung (nach Einwohnerzahl)					mit Schusswaffe		aufgeklärte Fälle		TV Gesamtanzahl	davon		nichtdeutsche TV	
			Anzahl	Anteil in %	Anzahl	Anteil in %	< 20.000	< 20.000 < 100.000	100.000 < 500.000	>= 500.000	unbekannt	gedroht	geschossen	Anzahl	Anteil in %		männlich	weiblich	Anzahl	Anteil in %
	1	2	3	4	5	6	7	8	9	10	11	12	13	14	15	16	17	18	19	20
64	734500	Abgabe, Verabreichung oder Überlassung von Betäubungsmitteln an Minderjährige § 29a Abs. 1 Nr. 1 - ggf. § 30 Abs. 1 Nr. 2 BtMG	1	0,0	0	0,0	1	0	0	0	0	0	0	1	100,0	1	1	0	0	0,0
64	734800	Unerlaubte(r) Handel, Herstellung, Abgabe und Besitz in nicht geringer Menge von Betäubungsmitteln gemäß § 29a Abs. 1 Nr. 2 BtMG	11	0,3	0	0,0	9	2	0	0	0	0	0	10	90,9	10	10	0	0	0,0
64	740000	Straftaten gegen strafrechtliche Nebengesetze auf dem Umwelt- und Verbraucherschutzsektor (neben Schlüssel 716000)	12	0,3	0	0,0	7	5	0	0	0	0	0	9	75,0	13	10	3	0	0,0
64	741000	Straftaten nach dem ChemikalienG	1	0,0	0	0,0	1	0	0	0	0	0	0	1	100,0	1	1	0	0	0,0
64	743000	Straftaten nach dem Bundesnaturschutz-, Tierschutz-, Bundesjagd- und PflanzenschutzG	11	0,3	0	0,0	6	5	0	0	0	0	0	8	72,7	12	9	3	0	0,0
4	890000	Straftaten insgesamt, jedoch ohne Verstöße gegen das Aufenthalts-, das Asyl- und das Freizügigkeitsgesetz/EU (Schlüssel 7250)	4.282	99,9	229	5,3	2.657	1.624	0	0	1	3	3	2.827	66,0	1.704	1.269	435	78	4,6
4	891000	Rauschgiftkriminalität	312	7,3	5	1,6	220	91	0	0	1	0	0	302	96,8	240	200	40	0	0,0
4	892000	Gewaltkriminalität	142	3,3	16	11,3	93	49	0	0	0	1	0	124	87,3	158	137	21	12	7,6
4	893000	Wirtschaftskriminalität	19	0,4	1	5,3	9	10	0	0	0	0	0	17	89,5	16	15	1	2	12,5
4	893100	bei Betrug	12	0,3	1	8,3	4	8	0	0	0	0	0	11	91,7	10	10	0	2	20,0
4	893300	Wirtschaftskriminalität im Anlage- und Finanzierungsbereich pp.	4	0,1	0	0,0	0	4	0	0	0	0	0	4	100,0	2	2	0	0	0,0
4	893400	Wettbewerbsdelikte	1	0,0	0	0,0	0	1	0	0	0	0	0	1	100,0	1	1	0	0	0,0
4	893500	Wirtschaftskriminalität im Zusammenhang mit Arbeitsverhältnissen	1	0,0	0	0,0	1	0	0	0	0	0	0	1	100,0	1	1	0	0	0,0
4	894000	Sexueller Missbrauch von Kindern	16	0,4	0	0,0	12	4	0	0	0	0	0	16	100,0	15	14	1	1	6,7
4	896000	Straftaten gegen Bestimmungen zum Schutze der Jugend	1	0,0	0	0,0	1	0	0	0	0	0	0	1	100,0	1	1	0	0	0,0
4	897000	Computerkriminalität	60	1,4	2	3,3	49	11	0	0	0	0	0	32	53,3	18	11	7	0	0,0

	Schlüssel der Tat	Straftat	erfasste Fälle		davon Versuche		Tatortverteilung (nach Einwohnerzahl)					mit Schusswaffe		aufgeklärte Fälle		TV Gesamtanzahl	davon		nichtdeutsche TV	
			Anzahl	Anteil in %	Anzahl	Anteil in %	< 20.000	20.000 < 100.000	100.000 < 500.000	>= 500.000	unbekannt	gedroht	geschossen	Anzahl	Anteil in %		männlich	weiblich	Anzahl	Anteil in %
	1	2	3	4	5	6	7	8	9	10	11	12	13	14	15	16	17	18	19	20
4	898000	Straftaten insgesamt auf dem Umwelt- und Verbraucherschutzsektor	36	0,8	0	0,0	27	9	0	0	0	0	0	27	75,0	42	35	7	1	2,4
4	898100	Umweltstraftaten gemäß 29. Abschnitt des StGB	7	0,2	0	0,0	6	1	0	0	0	0	0	5	71,4	12	11	1	1	8,3
4	898200	Sonstige Straftaten nach dem StGB mit Umweltrelevanz	12	0,3	0	0,0	10	2	0	0	0	0	0	8	66,7	11	10	1	0	0,0
4	898300	Straftaten auf dem Umwelt- und Verbraucherschutzsektor gemäß strafrechtlicher Nebengesetze	17	0,4	0	0,0	11	6	0	0	0	0	0	14	82,4	19	14	5	0	0,0
4	899000	Straßenkriminalität	596	13,9	30	5,0	418	178	0	0	0	0	1	149	25,0	158	144	14	10	6,3
4	899100	Straßenraub	3	0,1	1	33,3	1	2	0	0	0	0	0	1	33,3	4	4	0	0	0,0
4	899200	Straßendiebstahl	343	8,0	26	7,6	244	99	0	0	0	0	0	50	14,6	44	40	4	3	6,8
4	899500	Sachbeschädigung durch Graffiti insgesamt	45	1,0	0	0,0	41	4	0	0	0	0	0	8	17,8	3	3	0	0	0,0
4	892500	Mord und Totschlag insgesamt	2	0,0	1	50,0	2	0	0	0	0	0	0	2	100,0	2	2	0	0	0,0

Liste:

Beschreibung:

Auswertebereich:

Auswertezeitraum:

Filter:

Details:

B-001; Nullwerte=aus

Grundtabelle - keine Einschränkung - Auflistung nach Delikten - nur Obergruppen - Sonstige - Fall u. TV

Tatortgemeinde; Hierarchie=an - Lkr. Schmalkalden Meiningen

Januar 2015 - Dezember 2015

keine Einschränkung

Schlüssel der Tat	Straftat	erfasste Fälle		davon Versuche		Tatortverteilung (nach Einwohnerzahl)					mit Schusswaffe		aufgeklärte Fälle		TV Gesamtanzahl	davon		nichtdeutsche TV		
		Anzahl	Anteil in %	Anzahl	Anteil in %	< 20.000	20.000 < 100.000	100.000 < 500.000	>= 500.000	unbekannt	gedroht	geschossen	Anzahl	Anteil in %		männlich	weiblich	Anzahl	Anteil in %	
1	2	3	4	5	6	7	8	9	10	11	12	13	14	15	16	17	18	19	20	
64	-----	Straftaten insgesamt	6.222	100,0	338	5,4	4.193	2.029	0	0	0	2	10	4.281	68,8	3.222	2.465	757	382	11,9
4	000000	Straftaten gegen das Leben	5	0,1	0	0,0	4	1	0	0	0	0	0	5	100,0	4	3	1	0	0,0
4	010000	Mord § 211 StGB	1	0,0	0	0,0	1	0	0	0	0	0	0	1	100,0	1	1	0	0	0,0
4	020000	Totschlag und Tötung auf Verlangen §§ 212, 213, 216 StGB	2	0,0	0	0,0	2	0	0	0	0	0	0	2	100,0	1	0	1	0	0,0
64	030000	Fahrlässige Tötung - nicht i.V.m. Verkehrsunfall - gemäß § 222 StGB	1	0,0	0	0,0	0	1	0	0	0	0	0	1	100,0	1	1	0	0	0,0
4	040000	Abbruch der Schwangerschaft §§ 218, 218b, 218c, 219a, 219b StGB	1	0,0	0	0,0	1	0	0	0	0	0	0	1	100,0	1	1	0	0	0,0
4	100000	Straftaten gegen die sexuelle Selbstbestimmung	91	1,5	4	4,4	70	21	0	0	0	0	0	87	95,6	81	71	10	5	6,2
4	110000	Straftaten gegen die sexuelle Selbstbestimmung unter Gewaltanwendung oder Ausnutzen eines Abhängigkeitsverhältnisses §§ 174, 174a, 174b, 174c, 177, 178 StGB	30	0,5	3	10,0	20	10	0	0	0	0	0	27	90,0	22	22	0	2	9,1
4	111000	Vergewaltigung und sexuelle Nötigung §§ 177 Abs. 2, 3 und 4, 178 StGB	11	0,2	2	18,2	6	5	0	0	0	0	0	9	81,8	8	8	0	0	0,0
64	111100	Vergewaltigung/sexuelle Nötigung überfallartig (Einzel Täter) gemäß § 177 Abs. 2 Nr. 1, Abs. 3 und 4 StGB	8	0,1	1	12,5	3	5	0	0	0	0	0	7	87,5	7	7	0	0	0,0
64	111200	Vergewaltigung/sexuelle Nötigung überfallartig (durch Gruppen) gemäß § 177 Abs. 2 Nr. 2 StGB	1	0,0	0	0,0	1	0	0	0	0	0	0	0	0,0	0	0	0	0	0,0
64	111400	Sonstige Straftaten gemäß § 177 Abs. 2 Nr. 1, Abs. 3 und 4 StGB	2	0,0	1	50,0	2	0	0	0	0	0	0	2	100,0	1	1	0	0	0,0
64	112000	Sonstige sexuelle Nötigung gemäß § 177 Abs. 1 und Abs. 5 StGB	13	0,2	1	7,7	8	5	0	0	0	0	0	12	92,3	11	11	0	2	18,2
4	113000	Sexueller Missbrauch von Schutzbefohlenen pp., unter Ausnutzung einer Amtsstellung oder eines Vertrauensverhältnisses §§ 174, 174a-c StGB	6	0,1	0	0,0	6	0	0	0	0	0	0	6	100,0	3	3	0	0	0,0
4	130000	Sexueller Missbrauch §§ 176, 176a, 176b, 179, 182, 183, 183a StGB	38	0,6	1	2,6	31	7	0	0	0	0	0	37	97,4	33	30	3	1	3,0
4	131000	Sexueller Missbrauch von Kindern §§ 176, 176a, 176b StGB	26	0,4	1	3,8	20	6	0	0	0	0	0	25	96,2	24	21	3	1	4,2

	Schlüssel der Tat	Straftat	erfasste Fälle		davon Versuche		Tatortverteilung (nach Einwohnerzahl)					mit Schusswaffe		aufgeklärte Fälle		TV Gesamtanzahl	davon		nichtdeutsche TV	
			Anzahl	Anteil in %	Anzahl	Anteil in %	< 20.000	20.000 < 100.000	100.000 < 500.000	>= 500.000	unbekannt	gedroht	geschossen	Anzahl	Anteil in %		männlich	weiblich	Anzahl	Anteil in %
	1	2	3	4	5	6	7	8	9	10	11	12	13	14	15	16	17	18	19	20
64	131100	Sexuelle Handlungen gemäß § 176 Abs. 1 und 2 StGB	12	0,2	1	8,3	8	4	0	0	0	0	0	11	91,7	10	10	0	0	0,0
64	131300	Sexuelle Handlungen gemäß § 176 Abs. 4 Nr. 2 StGB	2	0,0	0	0,0	1	1	0	0	0	0	0	2	100,0	2	2	0	0	0,0
64	131400	Einwirken auf Kinder gemäß § 176 Abs. 4 Nr. 3 und 4 StGB	5	0,1	0	0,0	5	0	0	0	0	0	0	5	100,0	5	3	2	0	0,0
64	131600	Schwerer sexueller Missbrauch von Kindern zur Herstellung und Verbreitung pornographischer Schriften gemäß § 176a Abs. 3 StGB	2	0,0	0	0,0	2	0	0	0	0	0	0	2	100,0	3	2	1	0	0,0
64	131700	Sonstiger schwerer sexueller Missbrauch von Kindern gemäß § 176a StGB	4	0,1	0	0,0	3	1	0	0	0	0	0	4	100,0	4	4	0	1	25,0
4	132000	Exhibitionistische Handlungen und Erregung öffentlichen Ärgernisses §§ 183, 183a StGB	7	0,1	0	0,0	6	1	0	0	0	0	0	7	100,0	5	5	0	0	0,0
64	133000	Sexueller Missbrauch von Jugendlichen gemäß § 182 StGB	2	0,0	0	0,0	2	0	0	0	0	0	0	2	100,0	2	2	0	0	0,0
64	134000	Sexueller Missbrauch Widerstandsunfähiger gemäß § 179 StGB	3	0,0	0	0,0	3	0	0	0	0	0	0	3	100,0	2	2	0	0	0,0
4	140000	Ausnutzen sexueller Neigung gemäß §§ 180, 180a, 181a, 184, 184a, 184b, 184c, 184d, 184e, 184f, 184g StGB	23	0,4	0	0,0	19	4	0	0	0	0	0	23	100,0	29	22	7	2	6,9
4	143000	Verbreitung pornographischer Schriften (Erzeugnisse) gemäß §§ 184, 184a, 184b, 184c, 184d, 184e StGB	23	0,4	0	0,0	19	4	0	0	0	0	0	23	100,0	29	22	7	2	6,9
64	143300	Besitz/Verschaffung von Kinderpornographie gemäß § 184b Abs. 2 und 4 StGB	3	0,0	0	0,0	2	1	0	0	0	0	0	3	100,0	3	3	0	0	0,0
64	143400	Verbreitung von Kinderpornographie gemäß § 184b Abs. 1 StGB	6	0,1	0	0,0	5	1	0	0	0	0	0	6	100,0	9	8	1	0	0,0
64	143600	Besitz/Verschaffung von Jugendpornographie gemäß § 184c Abs. 2 und 4 StGB	3	0,0	0	0,0	3	0	0	0	0	0	0	3	100,0	5	2	3	0	0,0
64	143700	Verbreitung von Jugendpornographie gemäß § 184c Abs. 1 StGB	6	0,1	0	0,0	6	0	0	0	0	0	0	6	100,0	6	4	2	1	16,7
4	200000	Rohheitsdelikte und Straftaten gegen die persönliche Freiheit	1.192	19,2	73	6,1	844	348	0	0	0	1	3	1.102	92,4	968	795	173	49	5,1
4	210000	Raub, räuberische Erpressung und räuberischer Angriff auf Kraftfahrer §§ 249-252, 255, 316a StGB	36	0,6	9	25,0	21	15	0	0	0	0	0	27	75,0	36	31	5	0	0,0
4	212000	Raubüberfälle auf sonstige Zahlstellen und Geschäfte	1	0,0	0	0,0	0	1	0	0	0	0	0	1	100,0	1	1	0	0	0,0

	Schlüssel der Tat	Straftat	erfasste Fälle		davon Versuche		Tatortverteilung (nach Einwohnerzahl)					mit Schusswaffe		aufgeklärte Fälle		TV Gesamtanzahl	davon		nichtdeutsche TV	
			Anzahl	Anteil in %	Anzahl	Anteil in %	< 20.000	20.000 < 100.000	100.000 < 500.000	>= 500.000	unbekannt	ge-droht	ge-schos-sen	Anzahl	Anteil in %		männlich	weiblich	Anzahl	Anteil in %
	1	2	3	4	5	6	7	8	9	10	11	12	13	14	15	16	17	18	19	20
4	212100	Raubüberfälle auf Spielhallen	1	0,0	0	0,0	0	1	0	0	0	0	0	1	100,0	1	1	0	0	0,0
4	219000	Raubüberfälle in Wohnungen	1	0,0	0	0,0	1	0	0	0	0	0	0	1	100,0	3	3	0	0	0,0
4	220000	Körperverletzung §§ 223-227, 229, 231 StGB	714	11,5	47	6,6	501	213	0	0	0	0	1	670	93,8	622	507	115	37	5,9
4	222000	Gefährliche und schwere Körperverletzung, Verstümmelung weiblicher Genitalien §§ 224, 226, 231 StGB	132	2,1	27	20,5	98	34	0	0	0	0	1	123	93,2	162	140	22	6	3,7
4	222100	Gefährliche und schwere Körperverletzung auf Straßen, Wegen oder Plätzen	56	0,9	11	19,6	42	14	0	0	0	0	1	52	92,9	68	62	6	3	4,4
4	223000	Misshandlung von Schutzbefohlenen § 225 StGB	9	0,1	0	0,0	4	5	0	0	0	0	0	9	100,0	12	4	8	3	25,0
64	223100	Misshandlung von Kindern	7	0,1	0	0,0	3	4	0	0	0	0	0	7	100,0	9	4	5	2	22,2
64	224000	Vorsätzliche einfache Körperverletzung gemäß § 223 StGB	545	8,8	20	3,7	377	168	0	0	0	0	0	515	94,5	461	380	81	28	6,1
64	225000	Fahrlässige Körperverletzung gemäß § 229 StGB	28	0,5	0	0,0	22	6	0	0	0	0	0	23	82,1	26	17	9	0	0,0
4	230000	Straftaten gegen die persönliche Freiheit gemäß §§ 232-233a, 234, 235, 236, 237, 238-239b, 240, 241, 316c StGB davon	442	7,1	17	3,8	322	120	0	0	0	1	2	405	91,6	389	323	66	13	3,3
4	231000	Menschenraub, Entziehung Minderjähriger, Kinderhandel §§ 234, 235, 236 StGB	7	0,1	0	0,0	4	3	0	0	0	0	0	7	100,0	8	3	5	0	0,0
64	231200	Entziehung Minderjähriger gemäß § 235 StGB	7	0,1	0	0,0	4	3	0	0	0	0	0	7	100,0	8	3	5	0	0,0
4	232000	Zwangsheirat, Nachstellung (Stalking), Freiheitsberaubung, Nötigung, Bedrohung §§ 237, 238, 239, 240, 241 StGB davon:	435	7,0	17	3,9	318	117	0	0	0	1	2	398	91,5	381	320	61	13	3,4
64	232100	Freiheitsberaubung gemäß § 239 StGB	6	0,1	0	0,0	5	1	0	0	0	0	0	6	100,0	9	8	1	0	0,0
4	232200	Nötigung § 240 StGB	184	3,0	17	9,2	139	45	0	0	0	0	0	163	88,6	177	148	29	7	4,0
64	232300	Bedrohung gemäß § 241 StGB	190	3,1	0	0,0	137	53	0	0	0	1	2	176	92,6	172	148	24	8	4,7
4	232400	Nachstellung (Stalking) gemäß § 238 StGB	55	0,9	0	0,0	37	18	0	0	0	0	0	53	96,4	47	38	9	2	4,3

Schlüssel der Tat	Straftat	erfasste Fälle		davon Versuche		Tatortverteilung (nach Einwohnerzahl)					mit Schusswaffe		aufgeklärte Fälle		TV Gesamtanzahl	davon		nichtdeutsche TV	
		Anzahl	Anteil in %	Anzahl	Anteil in %	< 20.000	20.000 < 100.000	100.000 < 500.000	>= 500.000	unbekannt	gedroht	geschossen	Anzahl	Anteil in %		männlich	weiblich	Anzahl	Anteil in %
1	2	3	4	5	6	7	8	9	10	11	12	13	14	15	16	17	18	19	20
4	3***00	Diebstahl ohne erschwerende Umstände §§ 242, 247, 248a-c StGB	1.159	18,6	27	2,3	697	462	0	0	0	0	629	54,3	650	451	199	154	23,7
4	3**100	Diebstahl ohne erschwerende Umstände von Kraftwagen einschl. unbefugter Ingebrauchnahme	10	0,2	1	10,0	8	2	0	0	0	0	5	50,0	6	5	1	1	16,7
4	3**200	Diebstahl ohne erschwerende Umstände von Mopeds und Krafträdern einschl. unbefugter Ingebrauchnahme	13	0,2	0	0,0	13	0	0	0	0	0	4	30,8	4	4	0	0	0,0
4	3**300	Diebstahl ohne erschwerende Umstände von Fahrrädern einschl. unbefugter Ingebrauchnahme	65	1,0	2	3,1	33	32	0	0	0	0	17	26,2	15	15	0	0	0,0
4	3**500	Diebstahl ohne erschwerende Umstände von unbaren Zahlungsmitteln	8	0,1	0	0,0	5	3	0	0	0	0	4	50,0	6	3	3	0	0,0
4	3**700	Diebstahl ohne erschwerende Umstände von/aus Automaten	3	0,0	1	33,3	2	1	0	0	0	0	0	0,0	0	0	0	0	0,0
4	300000	Sonstiger einfacher Diebstahl §§ 242, 247, 248a-c StGB	492	7,9	11	2,2	326	166	0	0	0	0	188	38,2	220	156	64	44	20,0
4	300100	Einfacher Diebstahl von Kraftwagen einschl. unbefugter Ingebrauchnahme	10	0,2	1	10,0	8	2	0	0	0	0	5	50,0	6	5	1	1	16,7
4	300200	Einfacher Diebstahl von Mopeds und Krafträdern einschl. unbefugter Ingebrauchnahme	13	0,2	0	0,0	13	0	0	0	0	0	4	30,8	4	4	0	0	0,0
4	300300	Einfacher Diebstahl von Fahrrädern einschl. unbefugter Ingebrauchnahme	61	1,0	2	3,3	31	30	0	0	0	0	15	24,6	15	15	0	0	0,0
4	310*00	Diebstahl ohne erschwerende Umstände in/aus Dienst-, Büro-, Fabrikations-, Werkstatt- und Lagerräumen	22	0,4	1	4,5	14	8	0	0	0	0	10	45,5	11	11	0	0	0,0
4	315*00	Diebstahl ohne erschwerende Umstände in/aus Gaststätten, Kantinen, Hotels und Pensionen	8	0,1	0	0,0	5	3	0	0	0	0	2	25,0	3	2	1	0	0,0
4	325*00	Diebstahl ohne erschwerende Umstände in/aus Kiosken, Warenhäusern, Verkaufsräumen, Selbstbedienungsläden, Schaufenstern, Schaukästen und Vitrinen	395	6,3	4	1,0	183	212	0	0	0	0	369	93,4	384	262	122	106	27,6
4	326*00	Ladendiebstahl ohne erschwerende Umstände	384	6,2	4	1,0	178	206	0	0	0	0	360	93,8	375	254	121	103	27,5
4	335*00	Diebstahl ohne erschwerende Umstände in/aus Wohnungen	39	0,6	3	7,7	26	13	0	0	0	0	23	59,0	25	16	9	2	8,0
4	340*00	Diebstahl ohne erschwerende Umstände in/aus Boden-/Kellerräumen, Waschküchen	9	0,1	0	0,0	5	4	0	0	0	0	2	22,2	4	3	1	3	75,0

	Schlüssel der Tat	Straftat	erfasste Fälle		davon Versuche		Tatortverteilung (nach Einwohnerzahl)					mit Schusswaffe		aufgeklärte Fälle		TV Gesamtanzahl	davon		nichtdeutsche TV	
			Anzahl	Anteil in %	Anzahl	Anteil in %	< 20.000	20.000 < 100.000	100.000 < 500.000	>= 500.000	unbekannt	gedroht	geschossen	Anzahl	Anteil in %		männlich	weiblich	Anzahl	Anteil in %
	1	2	3	4	5	6	7	8	9	10	11	12	13	14	15	16	17	18	19	20
4	345*00	Diebstahl ohne erschwerende Umstände in/aus überwiegend unbezogenen Neu- und Rohbauten, Neubuden und Baustellen	6	0,1	1	16,7	4	2	0	0	0	0	0	1	16,7	3	2	1	0	0,0
4	350*00	Diebstahl ohne erschwerende Umstände an/aus Kraftfahrzeugen	88	1,4	2	2,3	72	16	0	0	0	0	0	7	8,0	11	7	4	3	27,3
4	4***00	Diebstahl unter erschwerenden Umständen §§ 243-244a StGB	500	8,0	103	20,6	350	150	0	0	0	0	0	93	18,6	82	69	13	8	9,8
4	4**100	Diebstahl unter erschwerenden Umständen von Kraftwagen	7	0,1	1	14,3	5	2	0	0	0	0	0	3	42,9	2	2	0	1	50,0
4	4**200	Diebstahl unter erschwerenden Umständen von Mopeds und Krafträdern	8	0,1	0	0,0	7	1	0	0	0	0	0	3	37,5	2	2	0	0	0,0
4	4**300	Diebstahl unter erschwerenden Umständen von Fahrrädern	63	1,0	0	0,0	33	30	0	0	0	0	0	14	22,2	9	9	0	0	0,0
4	4**500	Diebstahl unter erschwerenden Umständen von unbaren Zahlungsmitteln	2	0,0	1	50,0	2	0	0	0	0	0	0	0	0,0	0	0	0	0	0,0
4	4**700	Diebstahl unter erschwerenden Umständen von/aus Automaten	8	0,1	1	12,5	6	2	0	0	0	0	0	2	25,0	4	4	0	0	0,0
4	400000	Sonstiger schwerer Diebstahl §§ 243 - 244a StGB	197	3,2	62	31,5	144	53	0	0	0	0	0	35	17,8	40	33	7	1	2,5
64	400081	Schwerer Diebstahl in/aus Wochenend- und Gartenhaus	50	0,8	14	28,0	40	10	0	0	0	0	0	4	8,0	3	3	0	0	0,0
64	400096	Schwerer Diebstahl von Buntmetall	7	0,1	0	0,0	7	0	0	0	0	0	0	0	0,0	1	1	0	1	100,0
4	400100	Schwerer Diebstahl von Kraftwagen	7	0,1	1	14,3	5	2	0	0	0	0	0	3	42,9	2	2	0	1	50,0
4	400200	Schwerer Diebstahl von Mopeds und Krafträdern	7	0,1	0	0,0	7	0	0	0	0	0	0	2	28,6	2	2	0	0	0,0
4	400300	Schwerer Diebstahl von Fahrrädern	57	0,9	0	0,0	29	28	0	0	0	0	0	12	21,1	8	8	0	0	0,0
4	400700	Schwerer Diebstahl von/aus Automaten	7	0,1	0	0,0	5	2	0	0	0	0	0	2	28,6	4	4	0	0	0,0
4	410*00	Diebstahl unter erschwerenden Umständen in/aus Dienst-, Büro-, Fabrikations-, Werkstatt- und Lagerräumen	69	1,1	15	21,7	54	15	0	0	0	0	0	11	15,9	16	15	1	4	25,0
4	410000	Schwerer Diebstahl in/aus Dienst-, Büro-, Fabrikations-, Werkstatt- und Lagerräumen	68	1,1	15	22,1	54	14	0	0	0	0	0	10	14,7	15	14	1	4	26,7

	Schlüssel der Tat	Straftat	erfasste Fälle		davon Versuche		Tatortverteilung (nach Einwohnerzahl)					mit Schusswaffe		aufgeklärte Fälle		TV Gesamtanzahl	davon		nichtdeutsche TV	
			Anzahl	Anteil in %	Anzahl	Anteil in %	< 20.000	20.000 < 100.000	100.000 < 500.000	>= 500.000	unbekannt	gedroht	geschossen	Anzahl	Anteil in %		männlich	weiblich	Anzahl	Anteil in %
	1	2	3	4	5	6	7	8	9	10	11	12	13	14	15	16	17	18	19	20
4	410200	Bes. schw. Fall des Diebstahls in/aus Dienst-/Büro-/Fabrikat./Werkst./Lagerräumen von Mopeds und Krafträdern	1	0,0	0	0,0	0	1	0	0	0	0	0	1	100,0	1	1	0	0	0,0
4	415*00	Diebstahl unter erschwerenden Umständen in/aus Gaststätten, Kantinen, Hotels und Pensionen	22	0,4	5	22,7	17	5	0	0	0	0	0	3	13,6	2	2	0	0	0,0
4	415000	Bes. schw. Fall des Diebstahls in/aus Gaststätten, Kantinen, Hotels und Pensionen	21	0,3	4	19,0	16	5	0	0	0	0	0	3	14,3	2	2	0	0	0,0
4	415700	Bes. schw. Fall des Diebstahls in/aus Gaststätten, Kantinen, Hotels und Pensionen von/aus Automaten	1	0,0	1	100,0	1	0	0	0	0	0	0	0	0,0	0	0	0	0	0,0
4	425*00	Schwerer Diebstahl in/aus Kiosken, Warenhäusern, Verkaufsräumen, Selbstbedienungsläden, Schaufenstern, Schaukästen und Vitrinen	14	0,2	4	28,6	6	8	0	0	0	0	0	5	35,7	8	6	2	0	0,0
4	425000	Besonders schwerer Fall des Diebstahls in/aus Kiosken, Warenhäusern, Verkaufsräumen, Selbstbedienungsläden	13	0,2	4	30,8	6	7	0	0	0	0	0	4	30,8	6	5	1	0	0,0
4	426*00	Besonders schwerer Fall des Ladendiebstahls	1	0,0	0	0,0	0	1	0	0	0	0	0	1	100,0	2	1	1	0	0,0
4	426000	Besonders schwerer Fall des Ladendiebstahls	1	0,0	0	0,0	0	1	0	0	0	0	0	1	100,0	2	1	1	0	0,0
4	435*00	Wohnungseinbruchdiebstahl § 244 Abs. 1 Nr. 3 StGB	30	0,5	10	33,3	22	8	0	0	0	0	0	9	30,0	11	9	2	2	18,2
4	436*00	Tageswohnungseinbruch	5	0,1	0	0,0	4	1	0	0	0	0	0	3	60,0	3	3	0	1	33,3
4	440*00	Besonders schwerer Fall des Diebstahls in/aus Boden-, Kellerräumen, Waschküchen	27	0,4	2	7,4	15	12	0	0	0	0	0	8	29,6	5	5	0	0	0,0
4	440000	Besonders schwerer Fall des Diebstahls in/aus Boden-, Kellerräumen, Waschküchen	21	0,3	2	9,5	11	10	0	0	0	0	0	6	28,6	5	5	0	0	0,0
4	440300	Bes. schw. Fall des Diebstahls in/aus Boden-, Kellerräumen, Waschküchen von Fahrrädern	6	0,1	0	0,0	4	2	0	0	0	0	0	2	33,3	3	3	0	0	0,0
4	445*00	Besonders schwerer Fall des Diebstahls in/aus überwiegend unbezogenen Neu- und Rohbauten, Baubuden und Baustellen	8	0,1	1	12,5	7	1	0	0	0	0	0	0	0,0	0	0	0	0	0,0
4	445000	Besonders schwerer Fall des Diebstahls in/aus überwiegend unbezogenen Neu- und Rohbauten, Baubuden und Baustellen	8	0,1	1	12,5	7	1	0	0	0	0	0	0	0,0	0	0	0	0	0,0
4	450*00	Besonders schwerer Fall des Diebstahls an/aus Kraftfahrzeugen	55	0,9	3	5,5	39	16	0	0	0	0	0	3	5,5	3	2	1	1	33,3

	Schlüssel der Tat	Straftat	erfasste Fälle		davon Versuche		Tatortverteilung (nach Einwohnerzahl)					mit Schusswaffe		aufgeklärte Fälle		TV Gesamtanzahl	davon		nichtdeutsche TV	
			Anzahl	Anteil in %	Anzahl	Anteil in %	< 20.000	20.000 < 100.000	100.000 < 500.000	>= 500.000	unbekannt	ge-droht	ge-schos-sen	Anzahl	Anteil in %		männlich	weiblich	Anzahl	Anteil in %
	1	2	3	4	5	6	7	8	9	10	11	12	13	14	15	16	17	18	19	20
4	450000	Besonders schwerer Fall des Diebstahls an/aus Kraftfahrzeugen von sonstigem Gut	55	0,9	3	5,5	39	16	0	0	0	0	0	3	5,5	3	2	1	1	33,3
4	****00	Diebstahl insgesamt	1.659	26,7	130	7,8	1.047	612	0	0	0	0	0	722	43,5	712	503	209	161	22,6
4	***100	Diebstahl insgesamt von Kraftwagen einschl. unbefugter Ingebrauchnahme	17	0,3	2	11,8	13	4	0	0	0	0	0	8	47,1	8	7	1	2	25,0
4	**200	Diebstahl insgesamt von Mopeds und Krafträdern einschl. unbefugter Ingebrauchnahme	21	0,3	0	0,0	20	1	0	0	0	0	0	7	33,3	5	5	0	0	0,0
4	***300	Diebstahl insgesamt von Fahrrädern einschl. unbefugter Ingebrauchnahme	128	2,1	2	1,6	66	62	0	0	0	0	0	31	24,2	22	22	0	0	0,0
4	***500	Diebstahl insgesamt von unbaren Zahlungsmitteln	10	0,2	1	10,0	7	3	0	0	0	0	0	4	40,0	6	3	3	0	0,0
4	***700	Diebstahl insgesamt von/aus Automaten	11	0,2	2	18,2	8	3	0	0	0	0	0	2	18,2	4	4	0	0	0,0
4	*00081	Diebstahl insgesamt in/aus Wochenend- und Gartenhaus	58	0,9	15	25,9	43	15	0	0	0	0	0	6	10,3	5	4	1	0	0,0
4	*00096	Diebstahl insgesamt von Buntmetall	13	0,2	0	0,0	13	0	0	0	0	0	0	0	0,0	1	1	0	1	100,0
4	*10*00	Diebstahl insgesamt in/aus Dienst-, Büro-, Fabrikations-, Werkstatt- und Lagerräumen	91	1,5	16	17,6	68	23	0	0	0	0	0	21	23,1	25	24	1	4	16,0
4	*15*00	Diebstahl insgesamt in/aus Gaststätten, Kantinen, Hotels und Pensionen	30	0,5	5	16,7	22	8	0	0	0	0	0	5	16,7	5	4	1	0	0,0
4	*25*00	Diebstahl gesamt in/aus Kiosken, Warenhäusern, Verkaufsräumen, Selbstbedienungsläden, Schaufenstern, Schaukästen und Vitrinen	409	6,6	8	2,0	189	220	0	0	0	0	0	374	91,4	392	268	124	106	27,0
4	*26*00	Diebstahl insgesamt Ladendiebstahl	385	6,2	4	1,0	178	207	0	0	0	0	0	361	93,8	377	255	122	103	27,3
4	*35*00	Diebstahl insgesamt in/aus Wohnungen	69	1,1	13	18,8	48	21	0	0	0	0	0	32	46,4	35	24	11	4	11,4
4	*40*00	Diebstahl insgesamt in/aus Boden-, Kellerräumen und Waschküchen	36	0,6	2	5,6	20	16	0	0	0	0	0	10	27,8	8	7	1	3	37,5
4	*45*00	Diebstahl insgesamt in/aus überwiegend unbezogenen Neu- und Rohbauten, Neubuden und Baustellen	14	0,2	2	14,3	11	3	0	0	0	0	0	1	7,1	3	2	1	0	0,0
4	*50*00	Diebstahl insgesamt an/aus Kraftfahrzeugen	143	2,3	5	3,5	111	32	0	0	0	0	0	10	7,0	13	8	5	4	30,8

	Schlüssel der Tat	Straftat	erfasste Fälle		davon Versuche		Tatortverteilung (nach Einwohnerzahl)					mit Schusswaffe		aufgeklärte Fälle		TV Gesamtanzahl	davon		nichtdeutsche TV	
			Anzahl	Anteil in %	Anzahl	Anteil in %	< 20.000	20.000 < 100.000	100.000 < 500.000	>= 500.000	unbekannt	gedroht	geschossen	Anzahl	Anteil in %		männlich	weiblich	Anzahl	Anteil in %
	1	2	3	4	5	6	7	8	9	10	11	12	13	14	15	16	17	18	19	20
4	*90*00	Diebstahl insgesamt Taschendiebstahl	7	0,1	1	14,3	4	3	0	0	0	0	0	1	14,3	1	1	0	0	0,0
4	500000	Vermögens- und Fälschungsdelikte	1.040	16,7	112	10,8	693	347	0	0	0	0	0	778	74,8	604	431	173	88	14,6
4	510000	Betrug §§ 263, 263a, 264, 264a, 265, 265a, 265b StGB	791	12,7	112	14,2	498	293	0	0	0	0	0	575	72,7	473	329	144	80	16,9
4	511000	Waren- und Warenkreditbetrug	199	3,2	3	1,5	144	55	0	0	0	0	0	173	86,9	124	78	46	10	8,1
64	511100	Betrügerisches Erlangen von Kfz	3	0,0	0	0,0	1	2	0	0	0	0	0	3	100,0	3	2	1	0	0,0
4	511200	Sonstiger Warenkreditbetrug	101	1,6	2	2,0	77	24	0	0	0	0	0	92	91,1	71	43	28	7	9,9
64	511300	Warenbetrug	95	1,5	1	1,1	66	29	0	0	0	0	0	78	82,1	56	38	18	3	5,4
4	514000	Geldkreditbetrug	5	0,1	1	20,0	2	3	0	0	0	0	0	5	100,0	6	3	3	0	0,0
64	514300	Krediterlangungsbetrug § 263 StGB	5	0,1	1	20,0	2	3	0	0	0	0	0	5	100,0	6	3	3	0	0,0
4	515000	Erschleichen von Leistungen § 265a StGB	62	1,0	1	1,6	57	5	0	0	0	0	0	62	100,0	57	47	10	18	31,6
4	516000	Betrug mittels rechtswidrig erlangter unbarer Zahlungsmittel	37	0,6	2	5,4	17	20	0	0	0	0	0	15	40,5	12	9	3	1	8,3
64	516200	Betrug mittels rechtswidrig erlangter Zahlungskarten ohne PIN (Lastschriftverfahren)	1	0,0	1	100,0	1	0	0	0	0	0	0	3	300,0	1	0	1	1	100,0
64	516300	Betrug mittels rechtswidrig erlangter Debitkarten mit PIN	12	0,2	1	8,3	7	5	0	0	0	0	0	9	75,0	8	7	1	0	0,0
64	516400	Betrug mittels rechtswidrig erlangter Kreditkarten	3	0,0	0	0,0	1	2	0	0	0	0	0	1	33,3	1	0	1	0	0,0
64	516500	Betrug mittels rechtswidrig erlangter Daten von Zahlungskarten	17	0,3	0	0,0	7	10	0	0	0	0	0	1	5,9	1	1	0	0	0,0
64	516900	Betrug mittels rechtswidrig erlangter sonstiger unbarer Zahlungsmittel	4	0,1	0	0,0	1	3	0	0	0	0	0	1	25,0	1	1	0	0	0,0
4	517000	Sonstiger Betrug	488	7,8	105	21,5	278	210	0	0	0	0	0	320	65,6	298	211	87	56	18,8

	Schlüssel der Tat	Straftat	erfasste Fälle		davon Versuche		Tatortverteilung (nach Einwohnerzahl)					mit Schusswaffe		aufgeklärte Fälle		TV Gesamtanzahl	davon		nichtdeutsche TV	
			Anzahl	Anteil in %	Anzahl	Anteil in %	< 20.000	20.000 < 100.000	100.000 < 500.000	>= 500.000	unbekannt	ge-droht	ge-schos-sen	Anzahl	Anteil in %		männlich	weiblich	Anzahl	Anteil in %
	1	2	3	4	5	6	7	8	9	10	11	12	13	14	15	16	17	18	19	20
64	517100	Leistungsbetrug	15	0,2	1	6,7	10	5	0	0	0	0	0	14	93,3	13	9	4	0	0,0
64	517200	Leistungskreditbetrug	37	0,6	0	0,0	7	30	0	0	0	0	0	36	97,3	37	28	9	27	73,0
64	517400	Betrug z.N.v. Versicherungen und Versicherungsmissbrauch §§ 263, 265 StGB	2	0,0	0	0,0	1	1	0	0	0	0	0	2	100,0	2	2	0	0	0,0
64	517500	Computerbetrug (soweit nicht unter den Schlüssel 5163 bzw. 5179 zu erfassen) gemäß § 263a StGB	45	0,7	4	8,9	18	27	0	0	0	0	0	10	22,2	11	9	2	1	9,1
64	517700	Betrug z.N.v. Sozialversicherungen und Sozialversicherungsträgern	13	0,2	0	0,0	8	5	0	0	0	0	0	13	100,0	13	5	8	0	0,0
64	517800	(Sonstiger) Sozialleistungsbetrug soweit nicht unter Schl. 5177 zu erfassen	1	0,0	0	0,0	0	1	0	0	0	0	0	1	100,0	1	1	0	1	100,0
64	517900	Betrug mit Zugangsberechtigungen zu Kommunikationsdiensten	1	0,0	0	0,0	0	1	0	0	0	0	0	0	0,0	0	0	0	0	0,0
64	518200	Einmietbetrug	12	0,2	0	0,0	9	3	0	0	0	0	0	12	100,0	15	12	3	4	26,7
4	518300	Kontoeröffnungs- und Überweisungsbetrug	26	0,4	13	50,0	13	13	0	0	0	0	0	6	23,1	6	4	2	5	83,3
64	518400	Zechbetrug	8	0,1	0	0,0	5	3	0	0	0	0	0	6	75,0	4	4	0	0	0,0
64	518900	Sonstige weitere Betrugsarten	328	5,3	87	26,5	207	121	0	0	0	0	0	220	67,1	202	143	59	18	8,9
4	520000	Veruntreuungen §§ 266, 266a, 266b StGB	72	1,2	0	0,0	63	9	0	0	0	0	0	72	100,0	31	28	3	1	3,2
4	521000	Untreue § 266 StGB	8	0,1	0	0,0	5	3	0	0	0	0	0	7	87,5	9	8	1	1	11,1
64	522000	Vorenthalten und Veruntreuen von Arbeitsentgelt gemäß § 266a StGB	63	1,0	0	0,0	57	6	0	0	0	0	0	64	101,6	22	20	2	0	0,0
64	523000	Missbrauch von Scheck- und Kreditkarten gemäß § 266b StGB	1	0,0	0	0,0	1	0	0	0	0	0	0	1	100,0	1	1	0	0	0,0
4	530000	Unterschlagung §§ 246, 247, 248a StGB	120	1,9	0	0,0	86	34	0	0	0	0	0	81	67,5	67	48	19	3	4,5
64	531000	Unterschlagung von Kfz gemäß §§ 246, 247 StGB	5	0,1	0	0,0	4	1	0	0	0	0	0	5	100,0	4	3	1	0	0,0

	Schlüssel der Tat	Straftat	erfasste Fälle		davon Versuche		Tatortverteilung (nach Einwohnerzahl)					mit Schusswaffe		aufgeklärte Fälle		TV Gesamtanzahl	davon		nichtdeutsche TV	
			Anzahl	Anteil in %	Anzahl	Anteil in %	< 20.000	20.000 < 100.000	100.000 < 500.000	>= 500.000	unbekannt	gedroht	geschossen	Anzahl	Anteil in %		männlich	weiblich	Anzahl	Anteil in %
	1	2	3	4	5	6	7	8	9	10	11	12	13	14	15	16	17	18	19	20
4	540000	Urkundenfälschung §§ 267-271, 273-279, 281 StGB	43	0,7	0	0,0	34	9	0	0	0	0	0	38	88,4	41	32	9	3	7,3
4	541000	Fälschung technischer Aufzeichnungen § 268 StGB	1	0,0	0	0,0	1	0	0	0	0	0	0	1	100,0	1	1	0	0	0,0
4	543000	Fälschung beweiserheblicher Daten, Täuschung im Rechtsverkehr bei Datenverarbeitung §§ 269, 270 StGB	2	0,0	0	0,0	2	0	0	0	0	0	0	2	100,0	2	2	0	0	0,0
4	550000	Geld- und Wertzeichenfälschung, Fälschung von Zahlungskarten mit oder ohne Garantiefunktion, Schecks und Wechseln §§ 146-149, 151, 152, 152a, 152b StGB	6	0,1	0	0,0	5	1	0	0	0	0	0	4	66,7	4	4	0	1	25,0
4	552000	Inverkehrbringen von Falschgeld §§ 146 Abs. 1 Nr. 3, 147 StGB	4	0,1	0	0,0	4	0	0	0	0	0	0	4	100,0	4	4	0	1	25,0
4	553000	Fälschung von Zahlungskarten mit oder ohne Garantiefunktion, Schecks und Wechseln gemäß §§ 152a, 152b StGB	2	0,0	0	0,0	1	1	0	0	0	0	0	0	0,0	0	0	0	0	0,0
4	553200	Nachmachen, Verfälschen, Verschaffen, Feilhalten oder Überlassen falscher Zahlungskarten mit oder ohne Garantiefunktion, Schecks und Wechsel gemäß §§ 152a, 152b StGB	2	0,0	0	0,0	1	1	0	0	0	0	0	0	0,0	0	0	0	0	0,0
4	560000	Insolvenzstraftaten §§ 283, 283a-d StGB	8	0,1	0	0,0	7	1	0	0	0	0	0	8	100,0	9	8	1	0	0,0
64	561000	Bankrott gemäß § 283 StGB	7	0,1	0	0,0	6	1	0	0	0	0	0	7	100,0	9	8	1	0	0,0
64	563000	Verletzung der Buchführungspflicht gemäß § 283b StGB	1	0,0	0	0,0	1	0	0	0	0	0	0	1	100,0	1	0	1	0	0,0
4	600000	Sonstige Straftatbestände (StGB)	1.565	25,2	17	1,1	1.072	493	0	0	0	1	0	962	61,5	915	702	213	41	4,5
4	610000	Erpressung § 253 StGB	9	0,1	4	44,4	5	4	0	0	0	0	0	7	77,8	10	9	1	1	10,0
64	611000	Erpressung auf sexueller Grundlage	1	0,0	0	0,0	0	1	0	0	0	0	0	1	100,0	1	1	0	0	0,0
4	620000	Widerstand gegen die Staatsgewalt und Straftaten gegen die öffentliche Ordnung §§ 111, 113, 114, 120, 121, 123-127, 129, 130-134, 136, 138, 140, 145, 145a, 145c, 145d StGB	228	3,7	2	0,9	133	95	0	0	0	1	0	205	89,9	207	169	38	14	6,8
4	621000	Widerstand gegen die Staatsgewalt §§ 111, 113, 114, 120, 121 StGB	24	0,4	2	8,3	9	15	0	0	0	0	0	24	100,0	21	19	2	1	4,8
4	621020	Widerstand gegen Vollstreckungsbeamte	21	0,3	0	0,0	8	13	0	0	0	0	0	21	100,0	19	17	2	1	5,3

	Schlüssel der Tat	Straftat	erfasste Fälle		davon Versuche		Tatortverteilung (nach Einwohnerzahl)					mit Schusswaffe		aufgeklärte Fälle		TV Gesamtanzahl	davon		nichtdeutsche TV	
			Anzahl	Anteil in %	Anzahl	Anteil in %	< 20.000	20.000 < 100.000	100.000 < 500.000	>= 500.000	unbekannt	ge-droht	ge-schos-sen	Anzahl	Anteil in %		männlich	weiblich	Anzahl	Anteil in %
	1	2	3	4	5	6	7	8	9	10	11	12	13	14	15	16	17	18	19	20
4	622000	Hausfriedensbruch §§ 123, 124 StGB	135	2,2	0	0,0	80	55	0	0	0	0	0	119	88,1	130	102	28	12	9,2
64	622100	Hausfriedensbruch gemäß § 123 StGB	135	2,2	0	0,0	80	55	0	0	0	0	0	119	88,1	130	102	28	12	9,2
4	624000	Vortäuschen einer Straftat § 145d StGB	13	0,2	0	0,0	7	6	0	0	0	0	0	13	100,0	14	13	1	1	7,1
64	624100	Vortäuschen eines Raubes	1	0,0	0	0,0	0	1	0	0	0	0	0	1	100,0	1	1	0	0	0,0
4	624200	Vortäuschen eines Diebstahls	1	0,0	0	0,0	1	0	0	0	0	0	0	1	100,0	1	1	0	0	0,0
4	626000	Gewaltdarstellung § 131 StGB	2	0,0	0	0,0	2	0	0	0	0	0	0	2	100,0	2	2	0	0	0,0
64	626100	Gewaltdarstellung; Schriften an Personen unter 18 Jahren gemäß § 131 Abs. 1 Nr. 3 StGB	2	0,0	0	0,0	2	0	0	0	0	0	0	2	100,0	2	2	0	0	0,0
64	627000	Volksverhetzung gemäß § 130 StGB	10	0,2	0	0,0	6	4	0	0	0	0	0	10	100,0	14	14	0	0	0,0
4	630000	Begünstigung, Strafvereitelung (ohne Strafvereitelung im Amt), Hehlerei und Geldwäsche §§ 257, 258, 259-261 StGB	21	0,3	1	4,8	19	2	0	0	0	0	0	20	95,2	23	17	6	2	8,7
4	631000	Hehlerei von Kfz §§ 259-260a StGB	1	0,0	0	0,0	1	0	0	0	0	0	0	1	100,0	1	1	0	0	0,0
4	632000	Sonstige Hehlerei §§ 259-260a StGB	16	0,3	0	0,0	15	1	0	0	0	0	0	15	93,8	16	12	4	2	12,5
64	632100	Sonstige gewerbsmäßige Hehlerei gemäß § 260 Abs. 1 Nr. 1 StGB	2	0,0	0	0,0	1	1	0	0	0	0	0	2	100,0	3	2	1	2	66,7
64	633000	Geldwäsche, Verschleierung unrechtmäßig erlangter Vermögenswerte gemäß § 261 StGB	2	0,0	1	50,0	2	0	0	0	0	0	0	2	100,0	3	2	1	0	0,0
4	640000	Brandstiftung und Herbeiführen einer Brandgefahr §§ 306-306d, 306f StGB	62	1,0	0	0,0	50	12	0	0	0	0	0	40	64,5	48	37	11	3	6,3
4	641000	(Vorsätzliche) Brandstiftung und Herbeiführen einer Brandgefahr §§ 306-306c, 306f Abs. 1 und 2 StGB	17	0,3	0	0,0	12	5	0	0	0	0	0	6	35,3	11	10	1	0	0,0
4	650000	Wettbewerbs-, Korruptions- und Amtsdelikte §§ 258a, 298-300, 331-353d, 355, 357 StGB	7	0,1	1	14,3	0	7	0	0	0	0	0	3	42,9	6	5	1	0	0,0
4	651000	Vorteilsannahme, Bestechlichkeit §§ 331, 332, 335 StGB	1	0,0	0	0,0	0	1	0	0	0	0	0	1	100,0	1	1	0	0	0,0

	Schlüssel der Tat	Straftat	erfasste Fälle		davon Versuche		Tatortverteilung (nach Einwohnerzahl)					mit Schusswaffe		aufgeklärte Fälle		TV Gesamtanzahl	davon		nichtdeutsche TV	
			Anzahl	Anteil in %	Anzahl	Anteil in %	< 20.000	20.000 < 100.000	100.000 < 500.000	>= 500.000	unbekannt	ge-droht	ge-schos-sen	Anzahl	Anteil in %		männlich	weiblich	Anzahl	Anteil in %
	1	2	3	4	5	6	7	8	9	10	11	12	13	14	15	16	17	18	19	20
64	651100	Vorteilsannahme durch einen Amtsträger oder ein für den öffentlichen Dienst besonders Verpflichteter, Richter oder Schiedsrichter	1	0,0	0	0,0	0	1	0	0	0	0	0	1	100,0	1	1	0	0	0,0
4	655000	Sonstige Straftaten im Amt §§ 258a, 339-353d, 355, 357 StGB	6	0,1	1	16,7	0	6	0	0	0	0	0	2	33,3	5	4	1	0	0,0
64	655100	Körperverletzung im Amt gemäß § 340 StGB	3	0,0	0	0,0	0	3	0	0	0	0	0	1	33,3	4	4	0	0	0,0
4	660000	Strafbarer Eigennutz §§ 284, 285, 287-293, 297 StGB	2	0,0	0	0,0	1	1	0	0	0	0	0	0	0,0	0	0	0	0	0,0
4	662000	Wilderei §§ 292, 293 StGB	1	0,0	0	0,0	1	0	0	0	0	0	0	0	0,0	0	0	0	0	0,0
64	663000	Wucher gemäß § 291 StGB	1	0,0	0	0,0	0	1	0	0	0	0	0	0	0,0	0	0	0	0	0,0
4	670000	Alle sonstigen Straftaten gemäß StGB - ohne Verkehrsdelikte	1.236	19,9	9	0,7	864	372	0	0	0	0	0	687	55,6	673	507	166	22	3,3
64	671000	Verletzung der Unterhaltspflicht gemäß § 170 StGB	20	0,3	0	0,0	16	4	0	0	0	0	0	20	100,0	21	19	2	1	4,8
64	672000	Verletzung der Fürsorge- oder Erziehungspflicht gemäß § 171 StGB	4	0,1	0	0,0	1	3	0	0	0	0	0	4	100,0	6	2	4	0	0,0
4	673000	Beleidigung §§ 185-187, 189 StGB	357	5,7	0	0,0	257	100	0	0	0	0	0	331	92,7	311	214	97	7	2,3
4	673100	Beleidigung auf sexueller Grundlage §§ 185-187, 189 StGB	38	0,6	0	0,0	27	11	0	0	0	0	0	32	84,2	35	24	11	2	5,7
4	674000	Sachbeschädigung §§ 303-305a StGB	688	11,1	7	1,0	490	198	0	0	0	0	0	227	33,0	260	227	33	13	5,0
4	674010	Sachbeschädigung gemäß § 303 StGB ohne Schl. 6741 00 u. 6743 00	403	6,5	4	1,0	269	134	0	0	0	0	0	179	44,4	199	171	28	13	6,5
4	674020	Gemeinschaftliche Sachbeschädigung ohne Schl. 6743 20	5	0,1	0	0,0	1	4	0	0	0	0	0	0	0,0	0	0	0	0	0,0
4	674100	Sachbeschädigung an Kfz	154	2,5	1	0,6	122	32	0	0	0	0	0	24	15,6	28	28	0	0	0,0
4	674200	Datenveränderung, Computersabotage §§ 303a, 303b StGB	10	0,2	1	10,0	4	6	0	0	0	0	0	1	10,0	1	1	0	0	0,0
4	674300	Sonstige Sachbeschädigung auf Straßen, Wegen oder Plätzen	116	1,9	1	0,9	94	22	0	0	0	0	0	23	19,8	48	43	5	0	0,0

	Schlüssel der Tat	Straftat	erfasste Fälle		davon Versuche		Tatortverteilung (nach Einwohnerzahl)					mit Schusswaffe		aufgeklärte Fälle		TV Gesamtanzahl	davon		nichtdeutsche TV	
			Anzahl	Anteil in %	Anzahl	Anteil in %	< 20.000	20.000 < 100.000	100.000 < 500.000	>= 500.000	unbekannt	ge-droht	ge-schos-sen	Anzahl	Anteil in %		männlich	weiblich	Anzahl	Anteil in %
	1	2	3	4	5	6	7	8	9	10	11	12	13	14	15	16	17	18	19	20
4	674310	Sonstige Sachbeschädigung auf Straßen, Wegen oder Plätzen gemäß § 303 StGB	113	1,8	1	0,9	92	21	0	0	0	0	0	21	18,6	42	38	4	0	0,0
4	674320	Gemeinschaftliche Sachbeschädigung auf Straßen, Wegen oder Plätzen	3	0,0	0	0,0	2	1	0	0	0	0	0	2	66,7	6	5	1	0	0,0
4	675000	Sprengstoff- und Strahlungsverbrechen §§ 307 - 312 StGB	3	0,0	0	0,0	2	1	0	0	0	0	0	1	33,3	1	1	0	0	0,0
64	675200	Herbeiführen einer Sprengstoffexplosion gemäß § 308 StGB	3	0,0	0	0,0	2	1	0	0	0	0	0	1	33,3	1	1	0	0	0,0
4	676000	Straftaten gegen die Umwelt §§ 324, 324a, 325-330a StGB	7	0,1	0	0,0	7	0	0	0	0	0	0	5	71,4	6	5	1	0	0,0
4	676010	Bodenverunreinigung 324a StGB	1	0,0	0	0,0	1	0	0	0	0	0	0	1	100,0	1	1	0	0	0,0
4	676100	Gewässerverunreinigung § 324 StGB	3	0,0	0	0,0	3	0	0	0	0	0	0	1	33,3	2	2	0	0	0,0
4	676400	Unerlaubter Umgang mit Abfällen § 326 außer Abs. 2 StGB	3	0,0	0	0,0	3	0	0	0	0	0	0	3	100,0	3	2	1	0	0,0
4	676410	Unerlaubter Umgang mit Abfällen § 326 Abs. 1	3	0,0	0	0,0	3	0	0	0	0	0	0	3	100,0	3	2	1	0	0,0
4	678000	Ausspähen, Abfangen von Daten einschl. Vorbereitungshandlungen gemäß §§ 202a, 202b, 202c StGB	21	0,3	0	0,0	14	7	0	0	0	0	0	2	9,5	3	2	1	0	0,0
4	700000	Strafrechtliche Nebengesetze	670	10,8	2	0,3	463	207	0	0	0	0	7	625	93,3	554	469	85	85	15,3
4	710000	Straftaten gegen strafrechtliche Nebengesetze auf dem Wirtschaftssektor	37	0,6	0	0,0	28	9	0	0	0	0	0	33	89,2	26	21	5	0	0,0
4	712000	Straftaten nach AktG, GenG, GmbHG, HGB, RechnungslegungsG, UmwandlungsG	12	0,2	0	0,0	10	2	0	0	0	0	0	12	100,0	10	9	1	0	0,0
64	712200	Insolvenzverschleppung gemäß § 15a InsO	12	0,2	0	0,0	10	2	0	0	0	0	0	12	100,0	10	9	1	0	0,0
4	715000	Designgesetz/DesignG	16	0,3	0	0,0	9	7	0	0	0	0	0	12	75,0	6	5	1	0	0,0
4	716000	Straftaten im Zusammenhang mit Lebens- und Arzneimitteln (z.B. Lebensmittel- und Futtermittelgesetzbuch, ArzneimittelG, WeinG)	5	0,1	0	0,0	5	0	0	0	0	0	0	5	100,0	6	4	2	0	0,0
64	716100	Straftaten nach dem Lebensmittel- und Futtermittelgesetzbuch	3	0,0	0	0,0	3	0	0	0	0	0	0	3	100,0	4	2	2	0	0,0

	Schlüssel der Tat	Straftat	erfasste Fälle		davon Versuche		Tatortverteilung (nach Einwohnerzahl)					mit Schusswaffe		aufgeklärte Fälle		TV Gesamtanzahl	davon		nichtdeutsche TV	
			Anzahl	Anteil in %	Anzahl	Anteil in %	< 20.000	20.000 < 100.000	100.000 < 500.000	>= 500.000	unbekannt	gedroht	geschossen	Anzahl	Anteil in %		männlich	weiblich	Anzahl	Anteil in %
	1	2	3	4	5	6	7	8	9	10	11	12	13	14	15	16	17	18	19	20
4	716400	Straftaten nach dem Arzneimittelgesetz (AMG)	2	0,0	0	0,0	2	0	0	0	0	0	0	2	100,0	2	2	0	0	0,0
4	719000	Sonstige Straftaten (Nebengesetze) auf dem Wirtschaftssektor (z.B. Rennwet- und Lotterieg, UWG ohne § 17, Versicherungsaufsichtsg, Wirtschaftsstrafg, Gewerbeordnung)	4	0,1	0	0,0	4	0	0	0	0	0	0	4	100,0	4	3	1	0	0,0
64	719081	Verstoss gegen Abgabenordnung - Steuerhinterziehung	4	0,1	0	0,0	4	0	0	0	0	0	0	4	100,0	4	3	1	0	0,0
4	720000	Straftaten gegen sonstige strafrechtliche Nebengesetze-ohne Verkehrsdelikte-	156	2,5	0	0,0	127	29	0	0	0	0	7	152	97,4	153	133	20	77	50,3
4	725000	Straftaten gegen das Aufenthalts-, das Asyl- und das Freizügigkeitsgesetz/EU	75	1,2	0	0,0	69	6	0	0	0	0	0	75	100,0	77	65	12	76	98,7
4	725300	Erschleichen eines Aufenthaltstitels (gemäß § 95 Abs. 2 Nr. 2 Aufenthaltsgesetz) durch unrichtige oder unvollständige Angaben oder Gebrauch eines so beschafften Aufenthaltstitels zur Täuschung im Rechtsverkehr	1	0,0	0	0,0	0	1	0	0	0	0	0	1	100,0	2	1	1	1	50,0
4	725310	Erschleichen eines Aufenthaltstitels durch Scheinehe gemäß § 95 Abs. 2 Nr. 2 Aufenthaltsgesetz	1	0,0	0	0,0	0	1	0	0	0	0	0	1	100,0	2	1	1	1	50,0
4	725500	Straftaten gegen §§ 84, 85 Asylgesetz	1	0,0	0	0,0	0	1	0	0	0	0	0	1	100,0	1	1	0	1	100,0
64	725700	Unerlaubter Aufenthalt gemäß § 95 Abs. 1 Nr. 1, 2 und Abs. 2 Nr. 1b Aufenthaltsgesetz	71	1,1	0	0,0	68	3	0	0	0	0	0	71	100,0	71	61	10	71	100,0
64	725900	Sonstige Verstöße gegen das Aufenthaltsgesetz	2	0,0	0	0,0	1	1	0	0	0	0	0	2	100,0	3	2	1	3	100,0
4	726000	Straftaten gegen das Sprengstoff-, das Waffen- und das Kriegswaffenkontrollgesetz	72	1,2	0	0,0	54	18	0	0	0	0	7	68	94,4	67	59	8	1	1,5
64	726100	Straftaten gegen das Sprengstoffgesetz	7	0,1	0	0,0	5	2	0	0	0	0	0	7	100,0	7	7	0	0	0,0
64	726200	Straftaten gegen das Waffengesetz	65	1,0	0	0,0	49	16	0	0	0	0	7	61	93,8	61	53	8	1	1,6
64	730000	Rauschgiftdelikte -Betäubungsmittelgesetz-(soweit nicht bereits mit anderer Schlüsselzahl erfasst)	450	7,2	2	0,4	284	166	0	0	0	0	0	426	94,7	375	318	57	8	2,1
64	731000	Allgemeine Verstöße gemäß § 29 BtMG(soweit nicht unter 7340 pp. zu erfassen)	375	6,0	0	0,0	235	140	0	0	0	0	0	356	94,9	318	267	51	6	1,9
64	731100	Allgemeiner Verstoß mit Heroin (gemäß § 29 BtMG)	4	0,1	0	0,0	3	1	0	0	0	0	0	4	100,0	4	2	2	1	25,0

	Schlüssel der Tat	Straftat	erfasste Fälle		davon Versuche		Tatortverteilung (nach Einwohnerzahl)					mit Schusswaffe		aufgeklärte Fälle		TV Gesamtanzahl	davon		nichtdeutsche TV	
			Anzahl	Anteil in %	Anzahl	Anteil in %	< 20.000	20.000 < 100.000	100.000 < 500.000	>= 500.000	unbekannt	gedroht	geschossen	Anzahl	Anteil in %		männlich	weiblich	Anzahl	Anteil in %
	1	2	3	4	5	6	7	8	9	10	11	12	13	14	15	16	17	18	19	20
64	731200	Allgemeiner Verstoß mit Kokain einschl. Crack	7	0,1	0	0,0	3	4	0	0	0	0	0	6	85,7	6	6	0	0	0,0
64	731300	Allgemeiner Verstoß mit LSD	1	0,0	0	0,0	1	0	0	0	0	0	0	1	100,0	1	1	0	0	0,0
64	731600	Allgemeiner Verstoß mit Amphetamin und seine Derivate in Pulver- oder flüssiger sowie in Tabletten- bzw. Kapselform (Ecstasy)	51	0,8	0	0,0	37	14	0	0	0	0	0	47	92,2	47	38	9	0	0,0
64	731700	Allgemeiner Verstoß mit Methamphetamin in Pulver-, kristalliner oder flüssiger sowie in Tabletten- bzw. Kapselform	116	1,9	0	0,0	77	39	0	0	0	0	0	110	94,8	103	93	10	0	0,0
64	731800	Allgemeiner Verstoß mit Cannabis und Zubereitungen	162	2,6	0	0,0	86	76	0	0	0	0	0	155	95,7	146	124	22	4	2,7
64	731900	Allgemeiner Verstoß mit sonstigen Betäubungsmitteln	34	0,5	0	0,0	28	6	0	0	0	0	0	33	97,1	23	15	8	1	4,3
64	732000	Unerlaubter Handel mit und Schmuggel von Rauschgiften gemäß § 29 BtMG	49	0,8	0	0,0	30	19	0	0	0	0	0	47	95,9	44	38	6	2	4,5
64	732600	Unerlaubter Handel mit und Schmuggel von Amphetamin und seine Derivate in Pulver- oder flüssiger sowie in Tabletten- bzw. Kapselform (Ecstasy)	7	0,1	0	0,0	2	5	0	0	0	0	0	7	100,0	6	6	0	0	0,0
64	732700	Unerlaubter Handel mit und Schmuggel von Methamphetamin in Pulver-, kristalliner oder flüssiger sowie in Tabletten- bzw. Kapselform	19	0,3	0	0,0	17	2	0	0	0	0	0	18	94,7	18	16	2	0	0,0
64	732800	Unerlaubter Handel mit und Schmuggel von Cannabis und Zubereitungen (§ 29 BtMG)	23	0,4	0	0,0	11	12	0	0	0	0	0	22	95,7	23	19	4	2	8,7
64	733000	Unerlaubte Einfuhr von Betäubungsmitteln gemäß § 30 Abs. 1 Nr. 4 BtMG (in nicht geringer Menge)	1	0,0	0	0,0	1	0	0	0	0	0	0	1	100,0	1	1	0	0	0,0
64	733700	Unerlaubte Einfuhr in nicht geringer Menge von Methamphetamin in Pulver-, kristalliner oder flüssiger sowie in Tabletten- bzw. Kapselform	1	0,0	0	0,0	1	0	0	0	0	0	0	1	100,0	1	1	0	0	0,0
64	734000	Sonstige Verstöße gegen das BtMG	25	0,4	2	8,0	18	7	0	0	0	0	0	22	88,0	20	19	1	1	5,0
64	734100	Unerlaubter Anbau von Betäubungsmitteln gemäß § 29 Abs. 1 Nr. 1 BtMG	3	0,0	0	0,0	3	0	0	0	0	0	0	2	66,7	2	2	0	0	0,0
64	734500	Abgabe, Verabreichung oder Überlassung von Betäubungsmitteln an Minderjährige § 29a Abs. 1 Nr. 1 - ggf. § 30 Abs. 1 Nr. 2 BtMG	6	0,1	2	33,3	4	2	0	0	0	0	0	5	83,3	5	4	1	1	20,0
64	734800	Unerlaubte(r) Handel, Herstellung, Abgabe und Besitz in nicht geringer Menge von Betäubungsmitteln gemäß § 29a Abs. 1 Nr. 2 BtMG	16	0,3	0	0,0	11	5	0	0	0	0	0	15	93,8	13	13	0	0	0,0

	Schlüssel der Tat	Straftat	erfasste Fälle		davon Versuche		Tatortverteilung (nach Einwohnerzahl)					mit Schusswaffe		aufgeklärte Fälle		TV Gesamtanzahl	davon		nichtdeutsche TV	
			Anzahl	Anteil in %	Anzahl	Anteil in %	< 20.000	20.000 < 100.000	100.000 < 500.000	>= 500.000	unbekannt	gedroht	geschossen	Anzahl	Anteil in %		männlich	weiblich	Anzahl	Anteil in %
	1	2	3	4	5	6	7	8	9	10	11	12	13	14	15	16	17	18	19	20
64	740000	Straftaten gegen strafrechtliche Nebengesetze auf dem Umwelt- und Verbraucherschutzsektor (neben Schlüssel 716000)	27	0,4	0	0,0	24	3	0	0	0	0	0	14	51,9	17	12	5	0	0,0
64	743000	Straftaten nach dem Bundesnaturschutz-, Tierschutz-, Bundesjagd- und PflanzenschutzG	27	0,4	0	0,0	24	3	0	0	0	0	0	14	51,9	17	12	5	0	0,0
4	890000	Straftaten insgesamt, jedoch ohne Verstöße gegen das Aufenthalts-, das Asyl- und das Freizügigkeitsgesetz/EU (Schlüssel 7250)	6.147	98,8	338	5,5	4.124	2.023	0	0	0	2	10	4.206	68,4	3.146	2.401	745	307	9,8
4	891000	Rauschgiftkriminalität	450	7,2	2	0,4	284	166	0	0	0	0	0	426	94,7	375	318	57	8	2,1
4	892000	Gewaltkriminalität	182	2,9	38	20,9	128	54	0	0	0	0	1	162	89,0	206	179	27	6	2,9
4	893000	Wirtschaftskriminalität	126	2,0	5	4,0	104	22	0	0	0	0	0	124	98,4	63	52	11	1	1,6
4	893100	bei Betrug	30	0,5	5	16,7	22	8	0	0	0	0	0	28	93,3	27	22	5	0	0,0
4	893200	Insolvenzstraftaten gemäß StGB und Nebenstrafrecht	20	0,3	0	0,0	17	3	0	0	0	0	0	20	100,0	12	11	1	0	0,0
4	893400	Wettbewerbsdelikte	6	0,1	0	0,0	1	5	0	0	0	0	0	6	100,0	4	3	1	0	0,0
4	893500	Wirtschaftskriminalität im Zusammenhang mit Arbeitsverhältnissen	64	1,0	0	0,0	58	6	0	0	0	0	0	65	101,6	23	21	2	0	0,0
4	894000	Sexueller Missbrauch von Kindern	26	0,4	1	3,8	20	6	0	0	0	0	0	25	96,2	24	21	3	1	4,2
4	896000	Straftaten gegen Bestimmungen zum Schutze der Jugend	2	0,0	0	0,0	2	0	0	0	0	0	0	2	100,0	2	2	0	0	0,0
4	897000	Computerkriminalität	91	1,5	6	6,6	45	46	0	0	0	0	0	24	26,4	25	21	4	1	4,0
4	898000	Straftaten insgesamt auf dem Umwelt- und Verbraucherschutzsektor	43	0,7	0	0,0	39	4	0	0	0	0	0	25	58,1	30	22	8	0	0,0
4	898100	Umweltstraftaten gemäß 29. Abschnitt des StGB	7	0,1	0	0,0	7	0	0	0	0	0	0	5	71,4	6	5	1	0	0,0
4	898200	Sonstige Straftaten nach dem StGB mit Umweltrelevanz	4	0,1	0	0,0	3	1	0	0	0	0	0	1	25,0	1	1	0	0	0,0

	Schlüssel der Tat	Straftat	erfasste Fälle		davon Versuche		Tatortverteilung (nach Einwohnerzahl)					mit Schusswaffe		aufgeklärte Fälle		TV Gesamt- anzahl	davon		nichtdeutsche TV	
			Anzahl	Anteil in %	Anzahl	Anteil in %	< 20.000	20.000 < 100.000	100.000 < 500.000	>= 500.000	un- be- kannt	ge- droht	ge- schos- sen	Anzahl	Anteil in %		männ- lich	weib- lich	Anzahl	Anteil in %
	1	2	3	4	5	6	7	8	9	10	11	12	13	14	15	16	17	18	19	20
4	898300	Straftaten auf dem Umwelt- und Verbraucherschutzsektor gemäß strafrechtlicher Nebengesetze	32	0,5	0	0,0	29	3	0	0	0	0	0	19	59,4	23	16	7	0	0,0
4	899000	Straßenkriminalität	657	10,6	25	3,8	483	174	0	0	0	0	1	167	25,4	197	180	17	9	4,6
4	899200	Straßendiebstahl	315	5,1	11	3,5	215	100	0	0	0	0	0	54	17,1	49	43	6	6	12,2
4	899500	Sachbeschädigung durch Graffiti insgesamt	84	1,4	0	0,0	58	26	0	0	0	0	0	6	7,1	7	7	0	0	0,0
4	892500	Mord und Totschlag insgesamt	3	0,0	0	0,0	3	0	0	0	0	0	0	3	100,0	2	1	1	0	0,0

Liste:

Beschreibung:

Auswertebereich:

Auswertezeitraum:

Filter:

Details:

B-001; Nullwerte=aus

Grundtabelle - keine Einschränkung - Auflistung nach Delikten - nur Obergruppen - Sonstige - Fall u. TV

Tatortgemeinde; Hierarchie=an - Landkreis Gotha

Januar 2015 - Dezember 2015

keine Einschränkung

Schlüssel der Tat	Straftat	erfasste Fälle		davon Versuche		Tatortverteilung (nach Einwohnerzahl)					mit Schusswaffe		aufgeklärte Fälle		TV Gesamtanzahl	davon		nichtdeutsche TV		
		Anzahl	Anteil in %	Anzahl	Anteil in %	< 20.000	20.000 < 100.000	100.000 < 500.000	>= 500.000	unbekannt	gedroht	geschossen	Anzahl	Anteil in %		männlich	weiblich	Anzahl	Anteil in %	
1	2	3	4	5	6	7	8	9	10	11	12	13	14	15	16	17	18	19	20	
64	-----	Straftaten insgesamt	7.945	100,0	439	5,5	3.140	4.804	0	0	1	3	5	5.096	64,1	3.815	2.851	964	698	18,3
4	000000	Straftaten gegen das Leben	6	0,1	3	50,0	3	3	0	0	0	0	0	6	100,0	8	6	2	3	37,5
4	010000	Mord § 211 StGB	1	0,0	1	100,0	0	1	0	0	0	0	0	2	200,0	4	4	0	3	75,0
64	011000	Mord im Zusammenhang mit Raubdelikten	1	0,0	1	100,0	0	1	0	0	0	0	0	1	100,0	3	3	0	3	100,0
4	020000	Totschlag und Tötung auf Verlangen §§ 212, 213, 216 StGB	2	0,0	2	100,0	1	1	0	0	0	0	0	2	100,0	2	1	1	0	0,0
64	030000	Fahrlässige Tötung - nicht i.V.m. Verkehrsunfall - gemäß § 222 StGB	3	0,0	0	0,0	2	1	0	0	0	0	0	2	66,7	2	1	1	0	0,0
4	100000	Straftaten gegen die sexuelle Selbstbestimmung	62	0,8	3	4,8	33	29	0	0	0	0	0	56	90,3	59	54	5	10	16,9
4	110000	Straftaten gegen die sexuelle Selbstbestimmung unter Gewaltanwendung oder Ausnutzen eines Abhängigkeitsverhältnisses §§ 174, 174a, 174b, 174c, 177, 178 StGB	15	0,2	1	6,7	9	6	0	0	0	0	0	14	93,3	18	18	0	4	22,2
4	111000	Vergewaltigung und sexuelle Nötigung §§ 177 Abs. 2, 3 und 4, 178 StGB	6	0,1	0	0,0	4	2	0	0	0	0	0	6	100,0	9	9	0	3	33,3
64	111100	Vergewaltigung/sexuelle Nötigung überfallartig (Einzel Täter) gemäß § 177 Abs. 2 Nr. 1, Abs. 3 und 4 StGB	2	0,0	0	0,0	1	1	0	0	0	0	0	2	100,0	2	2	0	1	50,0
64	111300	Vergewaltigung/sexuelle Nötigung durch Gruppen gemäß § 177 Abs. 2 Nr. 2 StGB	1	0,0	0	0,0	1	0	0	0	0	0	0	1	100,0	2	2	0	2	100,0
64	111400	Sonstige Straftaten gemäß § 177 Abs. 2 Nr. 1, Abs. 3 und 4 StGB	3	0,0	0	0,0	2	1	0	0	0	0	0	3	100,0	5	5	0	0	0,0
64	112000	Sonstige sexuelle Nötigung gemäß § 177 Abs. 1 und Abs. 5 StGB	9	0,1	1	11,1	5	4	0	0	0	0	0	8	88,9	9	9	0	1	11,1
4	130000	Sexueller Missbrauch §§ 176, 176a, 176b, 179, 182, 183, 183a StGB	27	0,3	2	7,4	13	14	0	0	0	0	0	22	81,5	20	17	3	4	20,0
4	131000	Sexueller Missbrauch von Kindern §§ 176, 176a, 176b StGB	21	0,3	2	9,5	10	11	0	0	0	0	0	17	81,0	15	12	3	3	20,0
64	131100	Sexuelle Handlungen gemäß § 176 Abs. 1 und 2 StGB	11	0,1	1	9,1	4	7	0	0	0	0	0	11	100,0	10	8	2	2	20,0

	Schlüssel der Tat	Straftat	erfasste Fälle		davon Versuche		Tatortverteilung (nach Einwohnerzahl)					mit Schusswaffe		aufgeklärte Fälle		TV Gesamtanzahl	davon		nichtdeutsche TV	
			Anzahl	Anteil in %	Anzahl	Anteil in %	< 20.000	20.000 < 100.000	100.000 < 500.000	>= 500.000	unbekannt	gedroht	geschossen	Anzahl	Anteil in %		männlich	weiblich	Anzahl	Anteil in %
	1	2	3	4	5	6	7	8	9	10	11	12	13	14	15	16	17	18	19	20
64	131200	Exhibitionistische/sexuelle Handlungen vor Kindern gemäß § 176 Abs. 4 Nr. 1 StGB	3	0,0	0	0,0	1	2	0	0	0	0	0	1	33,3	1	1	0	0	0,0
64	131400	Einwirken auf Kinder gemäß § 176 Abs. 4 Nr. 3 und 4 StGB	2	0,0	0	0,0	1	1	0	0	0	0	0	1	50,0	1	0	1	0	0,0
64	131700	Sonstiger schwerer sexueller Missbrauch von Kindern gemäß § 176a StGB	5	0,1	1	20,0	4	1	0	0	0	0	0	4	80,0	4	4	0	1	25,0
4	132000	Exhibitionistische Handlungen und Erregung öffentlichen Ärgernisses §§ 183, 183a StGB	3	0,0	0	0,0	2	1	0	0	0	0	0	2	66,7	2	2	0	0	0,0
64	133000	Sexueller Missbrauch von Jugendlichen gemäß § 182 StGB	2	0,0	0	0,0	1	1	0	0	0	0	0	2	100,0	2	2	0	1	50,0
64	134000	Sexueller Missbrauch Widerstandsunfähiger gemäß § 179 StGB	1	0,0	0	0,0	0	1	0	0	0	0	0	1	100,0	1	1	0	0	0,0
4	140000	Ausnutzen sexueller Neigung gemäß §§ 180, 180a, 181a, 184, 184a, 184b, 184c, 184d, 184e, 184f, 184g StGB	20	0,3	0	0,0	11	9	0	0	0	0	0	20	100,0	23	21	2	2	8,7
4	141000	Förderung sexueller Handlungen Minderjähriger oder Ausbeuten von Prostituierten §§ 180, 180a StGB	2	0,0	0	0,0	0	2	0	0	0	0	0	2	100,0	3	2	1	2	66,7
64	141200	Ausbeuten von Prostituierten gemäß § 180a StGB	2	0,0	0	0,0	0	2	0	0	0	0	0	2	100,0	3	2	1	2	66,7
64	142000	Zuhälterei gemäß § 181a StGB	1	0,0	0	0,0	1	0	0	0	0	0	0	1	100,0	1	1	0	0	0,0
4	143000	Verbreitung pornographischer Schriften (Erzeugnisse) gemäß §§ 184, 184a, 184b, 184c, 184d, 184e StGB	17	0,2	0	0,0	10	7	0	0	0	0	0	17	100,0	19	18	1	0	0,0
64	143100	Verbreitung pornographischer Schriften (Erzeugnisse) an Personen unter 18 Jahren gemäß § 184 Abs. 1 Nr. 1, 2, 5 StGB	6	0,1	0	0,0	5	1	0	0	0	0	0	6	100,0	6	6	0	0	0,0
64	143300	Besitz/Verschaffung von Kinderpornographie gemäß § 184b Abs. 2 und 4 StGB	4	0,1	0	0,0	3	1	0	0	0	0	0	4	100,0	5	5	0	0	0,0
64	143400	Verbreitung von Kinderpornographie gemäß § 184b Abs. 1 StGB	5	0,1	0	0,0	1	4	0	0	0	0	0	5	100,0	6	5	1	0	0,0
64	143700	Verbreitung von Jugendpornographie gemäß § 184c Abs. 1 StGB	1	0,0	0	0,0	0	1	0	0	0	0	0	1	100,0	1	1	0	0	0,0
4	200000	Rohheitsdelikte und Straftaten gegen die persönliche Freiheit	1.241	15,6	74	6,0	522	719	0	0	0	3	1	1.151	92,7	1.088	854	234	141	13,0

	Schlüssel der Tat	Straftat	erfasste Fälle		davon Versuche		Tatortverteilung (nach Einwohnerzahl)					mit Schusswaffe		aufgeklärte Fälle		TV Gesamtanzahl	davon		nichtdeutsche TV	
			Anzahl	Anteil in %	Anzahl	Anteil in %	< 20.000	20.000 < 100.000	100.000 < 500.000	>= 500.000	unbekannt	ge-droht	ge-schos-sen	Anzahl	Anteil in %		männlich	weiblich	Anzahl	Anteil in %
	1	2	3	4	5	6	7	8	9	10	11	12	13	14	15	16	17	18	19	20
4	210000	Raub, räuberische Erpressung und räuberischer Angriff auf Kraftfahrer §§ 249-252, 255, 316a StGB	50	0,6	7	14,0	10	40	0	0	0	0	0	36	72,0	42	36	6	2	4,8
4	212000	Raubüberfälle auf sonstige Zahlstellen und Geschäfte	1	0,0	1	100,0	0	1	0	0	0	0	0	1	100,0	2	2	0	0	0,0
4	212200	Raubüberfälle auf Tankstellen	1	0,0	1	100,0	0	1	0	0	0	0	0	1	100,0	2	2	0	0	0,0
4	217000	Sonstige Raubüberfälle auf Straßen, Wegen oder Plätzen	4	0,1	1	25,0	2	2	0	0	0	0	0	3	75,0	5	5	0	0	0,0
4	219000	Raubüberfälle in Wohnungen	4	0,1	0	0,0	1	3	0	0	0	0	0	4	100,0	5	4	1	0	0,0
4	220000	Körperverletzung §§ 223-227, 229, 231 StGB	906	11,4	66	7,3	371	535	0	0	0	0	1	856	94,5	824	637	187	107	13,0
4	222000	Gefährliche und schwere Körperverletzung, Verstümmelung weiblicher Genitalien §§ 224, 226, 231 StGB	156	2,0	35	22,4	69	87	0	0	0	0	1	141	90,4	166	135	31	29	17,5
4	222100	Gefährliche und schwere Körperverletzung auf Straßen, Wegen oder Plätzen	53	0,7	9	17,0	19	34	0	0	0	0	0	42	79,2	51	44	7	7	13,7
4	223000	Misshandlung von Schutzbefohlenen § 225 StGB	10	0,1	1	10,0	7	3	0	0	0	0	0	10	100,0	11	7	4	3	27,3
64	223100	Misshandlung von Kindern	10	0,1	1	10,0	7	3	0	0	0	0	0	10	100,0	11	7	4	3	27,3
64	224000	Vorsätzliche einfache Körperverletzung gemäß § 223 StGB	706	8,9	30	4,2	276	430	0	0	0	0	0	674	95,5	641	501	140	81	12,6
64	225000	Fahrlässige Körperverletzung gemäß § 229 StGB	34	0,4	0	0,0	19	15	0	0	0	0	0	31	91,2	34	19	15	0	0,0
4	230000	Straftaten gegen die persönliche Freiheit gemäß §§ 232-233a, 234, 235, 236, 237, 238-239b, 240, 241, 316c StGB davon	285	3,6	1	0,4	141	144	0	0	0	3	0	259	90,9	280	235	45	36	12,9
4	231000	Menschenraub, Entziehung Minderjähriger, Kinderhandel §§ 234, 235, 236 StGB	6	0,1	0	0,0	1	5	0	0	0	0	0	6	100,0	6	2	4	0	0,0
64	231200	Entziehung Minderjähriger gemäß § 235 StGB	6	0,1	0	0,0	1	5	0	0	0	0	0	6	100,0	6	2	4	0	0,0
4	232000	Zwangsheirat, Nachstellung (Stalking), Freiheitsberaubung, Nötigung, Bedrohung §§ 237, 238, 239, 240, 241 StGB davon:	279	3,5	1	0,4	140	139	0	0	0	3	0	253	90,7	274	233	41	36	13,1
64	232100	Freiheitsberaubung gemäß § 239 StGB	4	0,1	0	0,0	2	2	0	0	0	0	0	4	100,0	6	4	2	1	16,7

	Schlüssel der Tat	Straftat	erfasste Fälle		davon Versuche		Tatortverteilung (nach Einwohnerzahl)					mit Schusswaffe		aufgeklärte Fälle		TV Gesamtanzahl	davon		nichtdeutsche TV	
			Anzahl	Anteil in %	Anzahl	Anteil in %	< 20.000	20.000 < 100.000	100.000 < 500.000	>= 500.000	unbekannt	ge-droht	ge-schos-sen	Anzahl	Anteil in %		männlich	weiblich	Anzahl	Anteil in %
	1	2	3	4	5	6	7	8	9	10	11	12	13	14	15	16	17	18	19	20
4	232200	Nötigung § 240 StGB	87	1,1	1	1,1	52	35	0	0	0	0	0	78	89,7	99	84	15	12	12,1
64	232300	Bedrohung gemäß § 241 StGB	158	2,0	0	0,0	73	85	0	0	0	2	0	146	92,4	148	128	20	22	14,9
4	232400	Nachstellung (Stalking) gemäß § 238 StGB	30	0,4	0	0,0	13	17	0	0	0	1	0	25	83,3	26	22	4	2	7,7
4	3***00	Diebstahl ohne erschwerende Umstände §§ 242, 247, 248a-c StGB	1.457	18,3	23	1,6	467	990	0	0	0	0	0	692	47,5	652	474	178	149	22,9
4	3**100	Diebstahl ohne erschwerende Umstände von Kraftwagen einschl. unbefugter Ingebrauchnahme	20	0,3	0	0,0	9	11	0	0	0	0	0	12	60,0	15	13	2	0	0,0
4	3**200	Diebstahl ohne erschwerende Umstände von Mopeds und Krafträdern einschl. unbefugter Ingebrauchnahme	9	0,1	0	0,0	3	6	0	0	0	0	0	6	66,7	8	7	1	0	0,0
4	3**300	Diebstahl ohne erschwerende Umstände von Fahrrädern einschl. unbefugter Ingebrauchnahme	93	1,2	0	0,0	28	65	0	0	0	0	0	17	18,3	20	18	2	2	10,0
4	3**400	Diebstahl ohne erschwerende Umstände von Schusswaffen	1	0,0	0	0,0	1	0	0	0	0	0	0	0	0,0	0	0	0	0	0,0
4	3**500	Diebstahl ohne erschwerende Umstände von unbaren Zahlungsmitteln	17	0,2	0	0,0	8	9	0	0	0	0	0	6	35,3	9	8	1	0	0,0
4	3**700	Diebstahl ohne erschwerende Umstände von/aus Automaten	3	0,0	0	0,0	1	2	0	0	0	0	0	0	0,0	0	0	0	0	0,0
4	300000	Sonstiger einfacher Diebstahl §§ 242, 247, 248a-c StGB	524	6,6	11	2,1	219	305	0	0	0	0	0	123	23,5	133	102	31	14	10,5
4	300100	Einfacher Diebstahl von Kraftwagen einschl. unbefugter Ingebrauchnahme	20	0,3	0	0,0	9	11	0	0	0	0	0	12	60,0	15	13	2	0	0,0
4	300200	Einfacher Diebstahl von Mopeds und Krafträdern einschl. unbefugter Ingebrauchnahme	9	0,1	0	0,0	3	6	0	0	0	0	0	6	66,7	8	7	1	0	0,0
4	300300	Einfacher Diebstahl von Fahrrädern einschl. unbefugter Ingebrauchnahme	89	1,1	0	0,0	28	61	0	0	0	0	0	17	19,1	20	18	2	2	10,0
4	305*00	Diebstahl ohne erschwerende Umstände in/aus Banken, Sparkassen, Postfilialen und -agenturen und dgl.	1	0,0	0	0,0	0	1	0	0	0	0	0	0	0,0	0	0	0	0	0,0
4	310*00	Diebstahl ohne erschwerende Umstände in/aus Dienst-, Büro-, Fabrikations-, Werkstatt- und Lagerräumen	31	0,4	0	0,0	18	13	0	0	0	0	0	8	25,8	9	6	3	0	0,0
4	315*00	Diebstahl ohne erschwerende Umstände in/aus Gaststätten, Kantinen, Hotels und Pensionen	5	0,1	0	0,0	4	1	0	0	0	0	0	1	20,0	1	1	0	0	0,0

	Schlüssel der Tat	Straftat	erfasste Fälle		davon Versuche		Tatortverteilung (nach Einwohnerzahl)					mit Schusswaffe		aufgeklärte Fälle		TV Gesamtanzahl	davon		nichtdeutsche TV	
			Anzahl	Anteil in %	Anzahl	Anteil in %	< 20.000	20.000 < 100.000	100.000 < 500.000	>= 500.000	unbekannt	gedroht	geschossen	Anzahl	Anteil in %		männlich	weiblich	Anzahl	Anteil in %
	1	2	3	4	5	6	7	8	9	10	11	12	13	14	15	16	17	18	19	20
4	325*00	Diebstahl ohne erschwerende Umstände in/aus Kiosken, Warenhäusern, Verkaufsräumen, Selbstbedienungsläden, Schaufenstern, Schaukästen und Vitrinen	508	6,4	2	0,4	84	424	0	0	0	0	0	470	92,5	453	318	135	131	28,9
4	326*00	Ladendiebstahl ohne erschwerende Umstände	501	6,3	1	0,2	82	419	0	0	0	0	0	469	93,6	452	317	135	130	28,8
4	335*00	Diebstahl ohne erschwerende Umstände in/aus Wohnungen	61	0,8	4	6,6	24	37	0	0	0	0	0	33	54,1	36	28	8	2	5,6
4	340*00	Diebstahl ohne erschwerende Umstände in/aus Boden-/Kellerräumen, Waschküchen	19	0,2	1	5,3	2	17	0	0	0	0	0	1	5,3	1	1	0	0	0,0
4	345*00	Diebstahl ohne erschwerende Umstände in/aus überwiegend unbezogenen Neu- und Rohbauten, Neubuden und Baustellen	2	0,0	1	50,0	2	0	0	0	0	0	0	0	0,0	0	0	0	0	0,0
4	350*00	Diebstahl ohne erschwerende Umstände an/aus Kraftfahrzeugen	142	1,8	4	2,8	60	82	0	0	0	0	0	17	12,0	13	12	1	0	0,0
4	4***00	Diebstahl unter erschwerenden Umständen §§ 243-244a StGB	1.013	12,8	202	19,9	429	584	0	0	0	0	0	173	17,1	147	128	19	31	21,1
4	4**100	Diebstahl unter erschwerenden Umständen von Kraftwagen	19	0,2	6	31,6	11	8	0	0	0	0	0	6	31,6	4	4	0	0	0,0
4	4**200	Diebstahl unter erschwerenden Umständen von Mopeds und Krafträdern	23	0,3	1	4,3	9	14	0	0	0	0	0	6	26,1	7	7	0	0	0,0
4	4**300	Diebstahl unter erschwerenden Umständen von Fahrrädern	103	1,3	2	1,9	27	76	0	0	0	0	0	13	12,6	14	9	5	0	0,0
4	4**400	Diebstahl unter erschwerenden Umständen von Schusswaffen	2	0,0	0	0,0	0	2	0	0	0	0	0	2	100,0	2	2	0	1	50,0
4	4**500	Diebstahl unter erschwerenden Umständen von unbaren Zahlungsmitteln	3	0,0	0	0,0	3	0	0	0	0	0	0	2	66,7	2	2	0	0	0,0
4	4**700	Diebstahl unter erschwerenden Umständen von/aus Automaten	21	0,3	6	28,6	16	5	0	0	0	0	0	4	19,0	5	5	0	1	20,0
4	4**800	Diebstahl unter erschwerenden Umständen von Antiquitäten, Kunst- und sakralen Gegenständen	2	0,0	0	0,0	1	1	0	0	0	0	0	0	0,0	0	0	0	0	0,0
4	400000	Sonstiger schwerer Diebstahl §§ 243 - 244a StGB	284	3,6	68	23,9	145	139	0	0	0	0	0	36	12,7	38	36	2	9	23,7
64	400081	Schwerer Diebstahl in/aus Wochenend- und Gartenhaus	90	1,1	18	20,0	37	53	0	0	0	0	0	6	6,7	6	5	1	0	0,0
64	400086	Schwerer Diebstahl in/aus einer Kirche	3	0,0	1	33,3	1	2	0	0	0	0	0	2	66,7	2	2	0	1	50,0

	Schlüssel der Tat	Straftat	erfasste Fälle		davon Versuche		Tatortverteilung (nach Einwohnerzahl)					mit Schusswaffe		aufgeklärte Fälle		TV Gesamtanzahl	davon		nichtdeutsche TV	
			Anzahl	Anteil in %	Anzahl	Anteil in %	< 20.000	20.000 < 100.000	100.000 < 500.000	>= 500.000	unbekannt	gedroht	geschossen	Anzahl	Anteil in %		männlich	weiblich	Anzahl	Anteil in %
	1	2	3	4	5	6	7	8	9	10	11	12	13	14	15	16	17	18	19	20
64	400096	Schwerer Diebstahl von Buntmetall	9	0,1	1	11,1	8	1	0	0	0	0	0	2	22,2	1	1	0	0	0,0
4	400100	Schwerer Diebstahl von Kraftwagen	18	0,2	6	33,3	10	8	0	0	0	0	0	6	33,3	4	4	0	0	0,0
4	400200	Schwerer Diebstahl von Mopeds und Krafträdern	23	0,3	1	4,3	9	14	0	0	0	0	0	6	26,1	7	7	0	0	0,0
4	400300	Schwerer Diebstahl von Fahrrädern	78	1,0	2	2,6	23	55	0	0	0	0	0	10	12,8	11	6	5	0	0,0
4	400400	Schwerer Diebstahl von Schusswaffen	1	0,0	0	0,0	0	1	0	0	0	0	0	1	100,0	1	1	0	1	100,0
4	400500	Schwerer Diebstahl von unbaren Zahlungsmitteln	2	0,0	0	0,0	2	0	0	0	0	0	0	2	100,0	2	2	0	0	0,0
4	400700	Schwerer Diebstahl von/aus Automaten	20	0,3	6	30,0	16	4	0	0	0	0	0	4	20,0	5	5	0	1	20,0
4	400800	Schwerer Diebstahl von Antiquitäten, Kunst- und sakralen Gegenständen	1	0,0	0	0,0	1	0	0	0	0	0	0	0	0,0	0	0	0	0	0,0
4	410*00	Diebstahl unter erschwerenden Umständen in/aus Dienst-, Büro-, Fabrikations-, Werkstatt- und Lagerräumen	133	1,7	29	21,8	64	69	0	0	0	0	0	19	14,3	24	20	4	9	37,5
4	410000	Schwerer Diebstahl in/aus Dienst-, Büro-, Fabrikations-, Werkstatt- und Lagerräumen	131	1,6	29	22,1	63	68	0	0	0	0	0	19	14,5	24	20	4	9	37,5
4	410100	Bes. schw. Fall des Diebstahls in/aus Dienst-, Büro-, Fabrikations-, Werkstatt- und Lagerräumen von Kraftwagen	1	0,0	0	0,0	1	0	0	0	0	0	0	0	0,0	0	0	0	0	0,0
4	410300	Bes. schw. Fall des Diebstahls in/aus Dienst-, Büro-, Fabrikations-, Werkstatt- und Lagerräumen von Fahrrädern	1	0,0	0	0,0	0	1	0	0	0	0	0	0	0,0	0	0	0	0	0,0
4	415*00	Diebstahl unter erschwerenden Umständen in/aus Gaststätten, Kantinen, Hotels und Pensionen	20	0,3	3	15,0	14	6	0	0	0	0	0	2	10,0	6	5	1	0	0,0
4	415000	Bes. schw. Fall des Diebstahls in/aus Gaststätten, Kantinen, Hotels und Pensionen	19	0,2	3	15,8	14	5	0	0	0	0	0	2	10,5	6	5	1	0	0,0
4	415700	Bes. schw. Fall des Diebstahls in/aus Gaststätten, Kantinen, Hotels und Pensionen von/aus Automaten	1	0,0	0	0,0	0	1	0	0	0	0	0	0	0,0	0	0	0	0	0,0
4	425*00	Schwerer Diebstahl in/aus Kiosken, Warenhäusern, Verkaufsräumen, Selbstbedienungsläden, Schaufenstern, Schaukästen und Vitrinen	36	0,5	9	25,0	11	25	0	0	0	0	0	13	36,1	13	12	1	2	15,4

	Schlüssel der Tat	Straftat	erfasste Fälle		davon Versuche		Tatortverteilung (nach Einwohnerzahl)					mit Schusswaffe		aufgeklärte Fälle		TV Gesamtanzahl	davon		nichtdeutsche TV	
			Anzahl	Anteil in %	Anzahl	Anteil in %	< 20.000	20.000 < 100.000	100.000 < 500.000	>= 500.000	unbekannt	ge-droht	ge-schos-sen	Anzahl	Anteil in %		männlich	weiblich	Anzahl	Anteil in %
	1	2	3	4	5	6	7	8	9	10	11	12	13	14	15	16	17	18	19	20
4	425000	Besonders schwerer Fall des Diebstahls in/aus Kiosken, Warenhäusern, Verkaufsräumen, Selbstbedienungsläden	32	0,4	9	28,1	9	23	0	0	0	0	0	10	31,3	11	11	0	2	18,2
4	425400	Bes. schw. Fall des Diebstahls in/aus Warenhäusern, Verkaufsräumen, SB-Läden von Schusswaffen	1	0,0	0	0,0	0	1	0	0	0	0	0	1	100,0	1	1	0	0	0,0
4	426*00	Besonders schwerer Fall des Ladendiebstahls	3	0,0	0	0,0	2	1	0	0	0	0	0	2	66,7	2	1	1	0	0,0
4	426000	Besonders schwerer Fall des Ladendiebstahls	3	0,0	0	0,0	2	1	0	0	0	0	0	2	66,7	2	1	1	0	0,0
4	435*00	Wohnungseinbruchdiebstahl § 244 Abs. 1 Nr. 3 StGB	109	1,4	35	32,1	43	66	0	0	0	0	0	27	24,8	36	29	7	6	16,7
4	436*00	Tageswohneinbruch	57	0,7	19	33,3	19	38	0	0	0	0	0	15	26,3	21	17	4	5	23,8
4	440*00	Besonders schwerer Fall des Diebstahls in/aus Boden-, Kellerräumen, Waschküchen	104	1,3	17	16,3	13	91	0	0	0	0	0	7	6,7	7	7	0	1	14,3
4	440000	Besonders schwerer Fall des Diebstahls in/aus Boden-, Kellerräumen, Waschküchen	80	1,0	17	21,3	9	71	0	0	0	0	0	4	5,0	4	4	0	1	25,0
4	440300	Bes. schw. Fall des Diebstahls in/aus Boden-, Kellerräumen, Waschküchen von Fahrrädern	24	0,3	0	0,0	4	20	0	0	0	0	0	3	12,5	3	3	0	0	0,0
4	445*00	Besonders schwerer Fall des Diebstahls in/aus überwiegend unbezogenen Neu- und Rohbauten, Baubuden und Baustellen	4	0,1	1	25,0	1	3	0	0	0	0	0	3	75,0	5	5	0	0	0,0
4	445000	Besonders schwerer Fall des Diebstahls in/aus überwiegend unbezogenen Neu- und Rohbauten, Baubuden und Baustellen	4	0,1	1	25,0	1	3	0	0	0	0	0	3	75,0	5	5	0	0	0,0
4	450*00	Besonders schwerer Fall des Diebstahls an/aus Kraftfahrzeugen	180	2,3	25	13,9	77	103	0	0	0	0	0	37	20,6	12	12	0	3	25,0
4	450000	Besonders schwerer Fall des Diebstahls an/aus Kraftfahrzeugen von sonstigem Gut	180	2,3	25	13,9	77	103	0	0	0	0	0	37	20,6	12	12	0	3	25,0
4	****00	Diebstahl insgesamt	2.470	31,1	225	9,1	896	1.574	0	0	0	0	0	865	35,0	768	577	191	177	23,0
4	***100	Diebstahl insgesamt von Kraftwagen einschl. unbefugter Ingebrauchnahme	39	0,5	6	15,4	20	19	0	0	0	0	0	18	46,2	18	16	2	0	0,0
4	***200	Diebstahl insgesamt von Mopeds und Krafträdern einschl. unbefugter Ingebrauchnahme	32	0,4	1	3,1	12	20	0	0	0	0	0	12	37,5	14	13	1	0	0,0
4	***300	Diebstahl insgesamt von Fahrrädern einschl. unbefugter Ingebrauchnahme	196	2,5	2	1,0	55	141	0	0	0	0	0	30	15,3	31	25	6	2	6,5

	Schlüssel der Tat	Straftat	erfasste Fälle		davon Versuche		Tatortverteilung (nach Einwohnerzahl)					mit Schusswaffe		aufgeklärte Fälle		TV Gesamtanzahl	davon		nichtdeutsche TV	
			Anzahl	Anteil in %	Anzahl	Anteil in %	< 20.000	20.000 < 100.000	100.000 < 500.000	>= 500.000	unbekannt	ge-droht	ge-schos-sen	Anzahl	Anteil in %		männlich	weiblich	Anzahl	Anteil in %
	1	2	3	4	5	6	7	8	9	10	11	12	13	14	15	16	17	18	19	20
4	***400	Diebstahl insgesamt von Schusswaffen	3	0,0	0	0,0	1	2	0	0	0	0	0	2	66,7	2	2	0	1	50,0
4	***500	Diebstahl insgesamt von unbaren Zahlungsmitteln	20	0,3	0	0,0	11	9	0	0	0	0	0	8	40,0	11	10	1	0	0,0
4	***700	Diebstahl insgesamt von/aus Automaten	24	0,3	6	25,0	17	7	0	0	0	0	0	4	16,7	5	5	0	1	20,0
4	***800	Diebstahl insgesamt von Antiquitäten, Kunst- und sakralen Gegenständen	2	0,0	0	0,0	1	1	0	0	0	0	0	0	0,0	0	0	0	0	0,0
4	*00081	Diebstahl insgesamt in/aus Wochenend- und Gartenhaus	100	1,3	19	19,0	43	57	0	0	0	0	0	8	8,0	8	7	1	1	12,5
4	*00086	Diebstahl insgesamt in/aus einer Kirche	3	0,0	1	33,3	1	2	0	0	0	0	0	2	66,7	2	2	0	1	50,0
4	*00096	Diebstahl insgesamt von Buntmetall	18	0,2	1	5,6	11	7	0	0	0	0	0	2	11,1	1	1	0	0	0,0
4	*05*00	Diebstahl insgesamt in/aus Banken, Sparkassen, Postfilialen und -agenturen und dgl.	1	0,0	0	0,0	0	1	0	0	0	0	0	0	0,0	0	0	0	0	0,0
4	*10*00	Diebstahl insgesamt in/aus Dienst-, Büro-, Fabrikations-, Werkstatt- und Lagerräumen	164	2,1	29	17,7	82	82	0	0	0	0	0	27	16,5	32	25	7	9	28,1
4	*15*00	Diebstahl insgesamt in/aus Gaststätten, Kantinen, Hotels und Pensionen	25	0,3	3	12,0	18	7	0	0	0	0	0	3	12,0	7	6	1	0	0,0
4	*25*00	Diebstahl gesamt in/aus Kiosken, Warenhäusern, Verkaufsräumen, Selbstbedienungsläden, Schaufenstern, Schaukästen und Vitrinen	544	6,8	11	2,0	95	449	0	0	0	0	0	483	88,8	461	325	136	133	28,9
4	*26*00	Diebstahl insgesamt Ladendiebstahl	504	6,3	1	0,2	84	420	0	0	0	0	0	471	93,5	453	317	136	130	28,7
4	*35*00	Diebstahl insgesamt in/aus Wohnungen	170	2,1	39	22,9	67	103	0	0	0	0	0	60	35,3	70	55	15	8	11,4
4	*40*00	Diebstahl insgesamt in/aus Boden-, Kellerräumen und Waschküchen	123	1,5	18	14,6	15	108	0	0	0	0	0	8	6,5	8	8	0	1	12,5
4	*45*00	Diebstahl insgesamt in/aus überwiegend unbezogenen Neu- und Rohbauten, Baubuden und Baustellen	6	0,1	2	33,3	3	3	0	0	0	0	0	3	50,0	5	5	0	0	0,0
4	*50*00	Diebstahl insgesamt an/aus Kraftfahrzeugen	322	4,1	29	9,0	137	185	0	0	0	0	0	54	16,8	22	21	1	3	13,6
4	*90*00	Diebstahl insgesamt Taschendiebstahl	31	0,4	0	0,0	8	23	0	0	0	0	0	0	0,0	0	0	0	0	0,0

	Schlüssel der Tat	Straftat	erfasste Fälle		davon Versuche		Tatortverteilung (nach Einwohnerzahl)					mit Schusswaffe		aufgeklärte Fälle		TV Gesamtanzahl	davon		nichtdeutsche TV	
			Anzahl	Anteil in %	Anzahl	Anteil in %	< 20.000	20.000 < 100.000	100.000 < 500.000	>= 500.000	unbekannt	ge-droht	ge-schos-sen	Anzahl	Anteil in %		männlich	weiblich	Anzahl	Anteil in %
	1	2	3	4	5	6	7	8	9	10	11	12	13	14	15	16	17	18	19	20
4	500000	Vermögens- und Fälschungsdelikte	1.618	20,4	120	7,4	653	965	0	0	0	0	0	1.266	78,2	1.024	710	314	223	21,8
4	510000	Betrug §§ 263, 263a, 264, 264a, 265, 265a, 265b StGB	1.337	16,8	118	8,8	528	809	0	0	0	0	0	1.063	79,5	850	593	257	204	24,0
4	511000	Waren- und Warenkreditbetrug	307	3,9	3	1,0	127	180	0	0	0	0	0	239	77,9	181	117	64	25	13,8
64	511100	Betrügerisches Erlangen von Kfz	3	0,0	0	0,0	1	2	0	0	0	0	0	2	66,7	4	4	0	3	75,0
4	511200	Sonstiger Warenkreditbetrug	184	2,3	3	1,6	89	95	0	0	0	0	0	126	68,5	114	77	37	17	14,9
64	511300	Warenbetrug	120	1,5	0	0,0	37	83	0	0	0	0	0	111	92,5	65	37	28	5	7,7
4	514000	Geldkreditbetrug	2	0,0	0	0,0	1	1	0	0	0	0	0	1	50,0	1	1	0	0	0,0
64	514300	Krediterlangungsbetrug § 263 StGB	2	0,0	0	0,0	1	1	0	0	0	0	0	1	50,0	1	1	0	0	0,0
4	515000	Erschleichen von Leistungen § 265a StGB	483	6,1	0	0,0	143	340	0	0	0	0	0	479	99,2	394	295	99	144	36,5
4	516000	Betrug mittels rechtswidrig erlangter unbarer Zahlungsmittel	68	0,9	9	13,2	33	35	0	0	0	0	0	32	47,1	38	22	16	8	21,1
64	516200	Betrug mittels rechtswidrig erlangter Zahlungskarten ohne PIN (Lastschriftverfahren)	9	0,1	0	0,0	4	5	0	0	0	0	0	6	66,7	7	4	3	2	28,6
64	516300	Betrug mittels rechtswidrig erlangter Debitkarten mit PIN	10	0,1	0	0,0	3	7	0	0	0	0	0	4	40,0	5	2	3	0	0,0
64	516400	Betrug mittels rechtswidrig erlangter Kreditkarten	15	0,2	3	20,0	3	12	0	0	0	0	0	10	66,7	13	9	4	3	23,1
64	516500	Betrug mittels rechtswidrig erlangter Daten von Zahlungskarten	28	0,4	3	10,7	21	7	0	0	0	0	0	10	35,7	12	7	5	3	25,0
64	516900	Betrug mittels rechtswidrig erlangter sonstiger unbarer Zahlungsmittel	6	0,1	3	50,0	2	4	0	0	0	0	0	2	33,3	2	1	1	0	0,0
4	517000	Sonstiger Betrug	477	6,0	106	22,2	224	253	0	0	0	0	0	312	65,4	266	181	85	28	10,5
64	517100	Leistungsbetrug	10	0,1	2	20,0	2	8	0	0	0	0	0	8	80,0	10	8	2	0	0,0

	Schlüssel der Tat	Straftat	erfasste Fälle		davon Versuche		Tatortverteilung (nach Einwohnerzahl)					mit Schusswaffe		aufgeklärte Fälle		TV Gesamtanzahl	davon		nichtdeutsche TV	
			Anzahl	Anteil in %	Anzahl	Anteil in %	< 20.000	20.000 < 100.000	100.000 < 500.000	>= 500.000	unbekannt	gedroht	geschossen	Anzahl	Anteil in %		männlich	weiblich	Anzahl	Anteil in %
	1	2	3	4	5	6	7	8	9	10	11	12	13	14	15	16	17	18	19	20
64	517200	Leistungskreditbetrug	16	0,2	0	0,0	8	8	0	0	0	0	0	14	87,5	16	12	4	0	0,0
64	517400	Betrug z.N.v. Versicherungen und Versicherungsmisbrauch §§ 263, 265 StGB	2	0,0	1	50,0	0	2	0	0	0	0	0	2	100,0	2	0	2	0	0,0
64	517500	Computerbetrug (soweit nicht unter den Schlüssel 5163 bzw. 5179 zu erfassen) gemäß § 263a StGB	20	0,3	4	20,0	9	11	0	0	0	0	0	6	30,0	8	6	2	0	0,0
64	517600	Provisionsbetrug	2	0,0	0	0,0	1	1	0	0	0	0	0	2	100,0	4	4	0	2	50,0
64	517700	Betrug z.N.v. Sozialversicherungen und Sozialversicherungsträgern	21	0,3	0	0,0	4	17	0	0	0	0	0	21	100,0	22	9	13	1	4,5
64	517800	(Sonstiger) Sozialleistungsbetrug soweit nicht unter Schl. 5177 zu erfassen	3	0,0	0	0,0	0	3	0	0	0	0	0	3	100,0	3	1	2	0	0,0
64	517900	Betrug mit Zugangsberechtigungen zu Kommunikationsdiensten	3	0,0	0	0,0	2	1	0	0	0	0	0	1	33,3	1	0	1	0	0,0
64	518100	Abrechnungsbetrug	1	0,0	1	100,0	0	1	0	0	0	0	0	0	0,0	0	0	0	0	0,0
64	518200	Einmietbetrug	13	0,2	0	0,0	2	11	0	0	0	0	0	12	92,3	12	8	4	1	8,3
4	518300	Kontoeröffnungs- und Überweisungsbetrug	12	0,2	4	33,3	6	6	0	0	0	0	0	6	50,0	8	5	3	1	12,5
64	518400	Zechbetrug	7	0,1	0	0,0	3	4	0	0	0	0	0	7	100,0	8	8	0	0	0,0
64	518800	Kreditvermittlungsbetrug § 263 StGB	1	0,0	1	100,0	1	0	0	0	0	0	0	1	100,0	1	1	0	0	0,0
64	518900	Sonstige weitere Betrugsarten	366	4,6	93	25,4	186	180	0	0	0	0	0	229	62,6	178	123	55	23	12,9
4	520000	Veruntreuungen §§ 266, 266a, 266b StGB	30	0,4	0	0,0	20	10	0	0	0	0	0	28	93,3	22	15	7	1	4,5
4	521000	Untreue § 266 StGB	12	0,2	0	0,0	6	6	0	0	0	0	0	11	91,7	15	9	6	1	6,7
64	522000	Vorenthalten und Veruntreuen von Arbeitsentgelt gemäß § 266a StGB	15	0,2	0	0,0	12	3	0	0	0	0	0	15	100,0	5	4	1	0	0,0
64	523000	Missbrauch von Scheck- und Kreditkarten gemäß § 266b StGB	3	0,0	0	0,0	2	1	0	0	0	0	0	2	66,7	3	2	1	0	0,0

	Schlüssel der Tat	Straftat	erfasste Fälle		davon Versuche		Tatortverteilung (nach Einwohnerzahl)					mit Schusswaffe		aufgeklärte Fälle		TV Gesamtanzahl	davon		nichtdeutsche TV	
			Anzahl	Anteil in %	Anzahl	Anteil in %	< 20.000	20.000 < 100.000	100.000 < 500.000	>= 500.000	unbekannt	gedroht	geschossen	Anzahl	Anteil in %		männlich	weiblich	Anzahl	Anteil in %
	1	2	3	4	5	6	7	8	9	10	11	12	13	14	15	16	17	18	19	20
4	530000	Unterschlagung §§ 246, 247, 248a StGB	182	2,3	1	0,5	71	111	0	0	0	0	0	114	62,6	121	79	42	7	5,8
64	531000	Unterschlagung von Kfz gemäß §§ 246, 247 StGB	11	0,1	0	0,0	5	6	0	0	0	0	0	11	100,0	12	7	5	1	8,3
4	540000	Urkundenfälschung §§ 267-271, 273-279, 281 StGB	61	0,8	1	1,6	29	32	0	0	0	0	0	54	88,5	57	41	16	13	22,8
4	541000	Fälschung technischer Aufzeichnungen § 268 StGB	2	0,0	0	0,0	2	0	0	0	0	0	0	2	100,0	2	1	1	0	0,0
4	543000	Fälschung beweiserheblicher Daten, Täuschung im Rechtsverkehr bei Datenverarbeitung §§ 269, 270 StGB	6	0,1	0	0,0	5	1	0	0	0	0	0	5	83,3	5	5	0	2	40,0
4	550000	Geld- und Wertzeichenfälschung, Fälschung von Zahlungskarten mit oder ohne Garantiefunktion, Schecks und Wechseln §§ 146-149, 151, 152, 152a, 152b StGB	5	0,1	0	0,0	2	3	0	0	0	0	0	4	80,0	4	3	1	1	25,0
4	552000	Inverkehrbringen von Falschgeld §§ 146 Abs. 1 Nr. 3, 147 StGB	4	0,1	0	0,0	1	3	0	0	0	0	0	4	100,0	4	3	1	1	25,0
4	553000	Fälschung von Zahlungskarten mit oder ohne Garantiefunktion, Schecks und Wechseln gemäß §§ 152a, 152b StGB	1	0,0	0	0,0	1	0	0	0	0	0	0	0	0,0	0	0	0	0	0,0
4	553100	Gebrauch falscher Zahlungskarten mit oder ohne Garantiefunktion, Schecks und Wechsel gemäß §§ 152a, 152b StGB	1	0,0	0	0,0	1	0	0	0	0	0	0	0	0,0	0	0	0	0	0,0
4	560000	Insolvenzstraftaten §§ 283, 283a-d StGB	3	0,0	0	0,0	3	0	0	0	0	0	0	3	100,0	2	2	0	0	0,0
64	561000	Bankrott gemäß § 283 StGB	1	0,0	0	0,0	1	0	0	0	0	0	0	1	100,0	1	1	0	0	0,0
64	563000	Verletzung der Buchführungspflicht gemäß § 283b StGB	2	0,0	0	0,0	2	0	0	0	0	0	0	2	100,0	2	2	0	0	0,0
4	600000	Sonstige Straftatbestände (StGB)	1.779	22,4	10	0,6	721	1.057	0	0	1	0	3	1.012	56,9	889	688	201	60	6,7
4	610000	Erpressung § 253 StGB	5	0,1	1	20,0	2	3	0	0	0	0	0	2	40,0	2	1	1	0	0,0
64	611000	Erpressung auf sexueller Grundlage	2	0,0	1	50,0	2	0	0	0	0	0	0	0	0,0	0	0	0	0	0,0
4	620000	Widerstand gegen die Staatsgewalt und Straftaten gegen die öffentliche Ordnung §§ 111, 113, 114, 120, 121, 123-127, 129, 130-134, 136, 138, 140, 145, 145a, 145c, 145d StGB	296	3,7	0	0,0	102	193	0	0	1	0	0	265	89,5	249	205	44	15	6,0

	Schlüssel der Tat	Straftat	erfasste Fälle		davon Versuche		Tatortverteilung (nach Einwohnerzahl)					mit Schusswaffe		aufgeklärte Fälle		TV Gesamtanzahl	davon		nichtdeutsche TV	
			Anzahl	Anteil in %	Anzahl	Anteil in %	< 20.000	20.000 < 100.000	100.000 < 500.000	>= 500.000	unbekannt	gedroht	geschossen	Anzahl	Anteil in %		männlich	weiblich	Anzahl	Anteil in %
	1	2	3	4	5	6	7	8	9	10	11	12	13	14	15	16	17	18	19	20
4	621000	Widerstand gegen die Staatsgewalt §§ 111, 113, 114, 120, 121 StGB	55	0,7	0	0,0	20	34	0	0	1	0	0	54	98,2	52	41	11	1	1,9
4	621020	Widerstand gegen Vollstreckungsbeamte	53	0,7	0	0,0	19	34	0	0	0	0	0	53	100,0	51	40	11	1	2,0
4	622000	Hausfriedensbruch §§ 123, 124 StGB	169	2,1	0	0,0	58	111	0	0	0	0	0	148	87,6	155	124	31	12	7,7
64	622100	Hausfriedensbruch gemäß § 123 StGB	169	2,1	0	0,0	58	111	0	0	0	0	0	148	87,6	155	124	31	12	7,7
4	624000	Vortäuschen einer Straftat § 145d StGB	18	0,2	0	0,0	2	16	0	0	0	0	0	18	100,0	16	13	3	0	0,0
64	624100	Vortäuschen eines Raubes	2	0,0	0	0,0	1	1	0	0	0	0	0	2	100,0	2	2	0	0	0,0
4	624200	Vortäuschen eines Diebstahls	3	0,0	0	0,0	0	3	0	0	0	0	0	3	100,0	2	2	0	0	0,0
64	627000	Volksverhetzung gemäß § 130 StGB	12	0,2	0	0,0	4	8	0	0	0	0	0	10	83,3	11	11	0	0	0,0
4	630000	Begünstigung, Strafvereitelung (ohne Strafvereitelung im Amt), Hehlerei und Geldwäsche §§ 257, 258, 259-261 StGB	27	0,3	0	0,0	8	19	0	0	0	0	0	26	96,3	24	15	9	1	4,2
4	632000	Sonstige Hehlerei §§ 259-260a StGB	19	0,2	0	0,0	5	14	0	0	0	0	0	19	100,0	17	11	6	1	5,9
64	633000	Geldwäsche, Verschleierung unrechtmäßig erlangter Vermögenswerte gemäß § 261 StGB	3	0,0	0	0,0	2	1	0	0	0	0	0	2	66,7	2	2	0	0	0,0
4	640000	Brandstiftung und Herbeiführen einer Brandgefahr §§ 306-306d, 306f StGB	45	0,6	1	2,2	29	16	0	0	0	0	0	21	46,7	23	20	3	1	4,3
4	641000	(Vorsätzliche) Brandstiftung und Herbeiführen einer Brandgefahr §§ 306-306c, 306f Abs. 1 und 2 StGB	18	0,2	1	5,6	10	8	0	0	0	0	0	4	22,2	4	4	0	1	25,0
4	650000	Wettbewerbs-, Korruptions- und Amtsdelikte §§ 258a, 298-300, 331-353d, 355, 357 StGB	15	0,2	0	0,0	6	9	0	0	0	0	0	14	93,3	17	14	3	0	0,0
4	655000	Sonstige Straftaten im Amt §§ 258a, 339-353d, 355, 357 StGB	15	0,2	0	0,0	6	9	0	0	0	0	0	14	93,3	17	14	3	0	0,0
64	655100	Körperverletzung im Amt gemäß § 340 StGB	9	0,1	0	0,0	4	5	0	0	0	0	0	9	100,0	11	8	3	0	0,0
4	660000	Strafbarer Eigennutz §§ 284, 285, 287-293, 297 StGB	3	0,0	0	0,0	3	0	0	0	0	0	0	2	66,7	2	2	0	0	0,0

	Schlüssel der Tat	Straftat	erfasste Fälle		davon Versuche		Tatortverteilung (nach Einwohnerzahl)					mit Schusswaffe		aufgeklärte Fälle		TV Gesamtanzahl	davon		nichtdeutsche TV	
			Anzahl	Anteil in %	Anzahl	Anteil in %	< 20.000	20.000 < 100.000	100.000 < 500.000	>= 500.000	unbekannt	gedroht	geschossen	Anzahl	Anteil in %		männlich	weiblich	Anzahl	Anteil in %
	1	2	3	4	5	6	7	8	9	10	11	12	13	14	15	16	17	18	19	20
4	662000	Wilderei §§ 292, 293 StGB	1	0,0	0	0,0	1	0	0	0	0	0	0	1	100,0	1	1	0	0	0,0
64	662100	Jagdwilderei gemäß § 292 StGB	1	0,0	0	0,0	1	0	0	0	0	0	0	1	100,0	1	1	0	0	0,0
64	663000	Wucher gemäß § 291 StGB	2	0,0	0	0,0	2	0	0	0	0	0	0	1	50,0	1	1	0	0	0,0
4	670000	Alle sonstigen Straftaten gemäß StGB - ohne Verkehrsdelikte	1.388	17,5	8	0,6	571	817	0	0	0	0	3	682	49,1	625	478	147	45	7,2
64	671000	Verletzung der Unterhaltspflicht gemäß § 170 StGB	25	0,3	0	0,0	14	11	0	0	0	0	0	25	100,0	24	24	0	1	4,2
64	672000	Verletzung der Fürsorge- oder Erziehungspflicht gemäß § 171 StGB	1	0,0	0	0,0	1	0	0	0	0	0	0	1	100,0	1	0	1	0	0,0
4	673000	Beleidigung §§ 185-187, 189 StGB	334	4,2	0	0,0	161	173	0	0	0	0	0	305	91,3	298	207	91	16	5,4
4	673100	Beleidigung auf sexueller Grundlage §§ 185-187, 189 StGB	68	0,9	0	0,0	29	39	0	0	0	0	0	65	95,6	65	51	14	4	6,2
4	674000	Sachbeschädigung §§ 303-305a StGB	913	11,5	6	0,7	340	573	0	0	0	0	3	275	30,1	238	210	28	25	10,5
4	674010	Sachbeschädigung gemäß § 303 StGB ohne Schl. 6741 00 u. 6743 00	571	7,2	3	0,5	191	380	0	0	0	0	3	201	35,2	188	165	23	22	11,7
4	674020	Gemeinschaftliche Sachbeschädigung ohne Schl. 6743 20	11	0,1	0	0,0	7	4	0	0	0	0	0	4	36,4	6	5	1	0	0,0
4	674100	Sachbeschädigung an Kfz	250	3,1	1	0,4	98	152	0	0	0	0	0	45	18,0	33	32	1	4	12,1
4	674200	Datenveränderung, Computersabotage §§ 303a, 303b StGB	6	0,1	2	33,3	4	2	0	0	0	0	0	2	33,3	2	2	0	0	0,0
4	674300	Sonstige Sachbeschädigung auf Straßen, Wegen oder Plätzen	74	0,9	0	0,0	40	34	0	0	0	0	0	22	29,7	23	19	4	0	0,0
4	674310	Sonstige Sachbeschädigung auf Straßen, Wegen oder Plätzen gemäß § 303 StGB	70	0,9	0	0,0	37	33	0	0	0	0	0	21	30,0	21	18	3	0	0,0
4	674320	Gemeinschaftliche Sachbeschädigung auf Straßen, Wegen oder Plätzen	4	0,1	0	0,0	3	1	0	0	0	0	0	1	25,0	2	1	1	0	0,0
4	674500	Zerstörung wichtiger Arbeitsmittel § 305a StGB	1	0,0	0	0,0	0	1	0	0	0	0	0	1	100,0	1	1	0	0	0,0

	Schlüssel der Tat	Straftat	erfasste Fälle		davon Versuche		Tatortverteilung (nach Einwohnerzahl)					mit Schusswaffe		aufgeklärte Fälle		TV Gesamtanzahl	davon		nichtdeutsche TV	
			Anzahl	Anteil in %	Anzahl	Anteil in %	< 20.000	20.000 < 100.000	100.000 < 500.000	>= 500.000	unbekannt	ge-droht	ge-schos-sen	Anzahl	Anteil in %		männlich	weiblich	Anzahl	Anteil in %
	1	2	3	4	5	6	7	8	9	10	11	12	13	14	15	16	17	18	19	20
4	675000	Sprengstoff- und Strahlungsverbrechen §§ 307 - 312 StGB	2	0,0	0	0,0	2	0	0	0	0	0	0	0	0,0	0	0	0	0	0,0
64	675200	Herbeiführen einer Sprengstoffexplosion gemäß § 308 StGB	2	0,0	0	0,0	2	0	0	0	0	0	0	0	0,0	0	0	0	0	0,0
4	676000	Straftaten gegen die Umwelt §§ 324, 324a, 325-330a StGB	8	0,1	0	0,0	5	3	0	0	0	0	0	6	75,0	7	6	1	0	0,0
4	676010	Bodenverunreinigung 324a StGB	2	0,0	0	0,0	1	1	0	0	0	0	0	1	50,0	1	1	0	0	0,0
4	676100	Gewässerverunreinigung § 324 StGB	1	0,0	0	0,0	1	0	0	0	0	0	0	0	0,0	0	0	0	0	0,0
4	676400	Unerlaubter Umgang mit Abfällen § 326 außer Abs. 2 StGB	5	0,1	0	0,0	3	2	0	0	0	0	0	5	100,0	6	5	1	0	0,0
4	676410	Unerlaubter Umgang mit Abfällen § 326 Abs. 1	5	0,1	0	0,0	3	2	0	0	0	0	0	5	100,0	6	5	1	0	0,0
4	678000	Ausspähen, Abfangen von Daten einschl. Vorbereitungshandlungen gemäß §§ 202a, 202b, 202c StGB	30	0,4	0	0,0	14	16	0	0	0	0	0	9	30,0	11	8	3	1	9,1
4	700000	Strafrechtliche Nebengesetze	769	9,7	4	0,5	312	457	0	0	0	0	1	740	96,2	634	514	120	149	23,5
4	710000	Straftaten gegen strafrechtliche Nebengesetze auf dem Wirtschaftssektor	14	0,2	0	0,0	7	7	0	0	0	0	0	13	92,9	13	10	3	1	7,7
4	712000	Straftaten nach AktG, GenG, GmbHG, HGB, RechnungslegungsG, UmwandlungsG	2	0,0	0	0,0	1	1	0	0	0	0	0	2	100,0	2	2	0	0	0,0
64	712200	Insolvenzverschleppung gemäß § 15a InsO	1	0,0	0	0,0	1	0	0	0	0	0	0	1	100,0	1	1	0	0	0,0
4	715000	Designgesetz/DesignG	8	0,1	0	0,0	5	3	0	0	0	0	0	7	87,5	7	6	1	1	14,3
64	715300	Verrat von Betriebs- und Geschäftsgeheimnissen nach § 17 Abs. 1 und 4 UWG	1	0,0	0	0,0	1	0	0	0	0	0	0	1	100,0	1	1	0	0	0,0
4	716000	Straftaten im Zusammenhang mit Lebens- und Arzneimitteln (z.B. Lebensmittel- und Futtermittelgesetzbuch, ArzneimittelG, WeinG)	1	0,0	0	0,0	1	0	0	0	0	0	0	1	100,0	1	0	1	0	0,0
4	716400	Straftaten nach dem Arzneimittelgesetz (AMG)	1	0,0	0	0,0	1	0	0	0	0	0	0	1	100,0	1	0	1	0	0,0
4	716430	Arzneimittel in der illegalen Verteilerkette (AMidillegV)	1	0,0	0	0,0	1	0	0	0	0	0	0	1	100,0	1	0	1	0	0,0

	Schlüssel der Tat	Straftat	erfasste Fälle		davon Versuche		Tatortverteilung (nach Einwohnerzahl)					mit Schusswaffe		aufgeklärte Fälle		TV Gesamtanzahl	davon		nichtdeutsche TV	
			Anzahl	Anteil in %	Anzahl	Anteil in %	< 20.000	20.000 < 100.000	100.000 < 500.000	>= 500.000	unbekannt	ge-droht	ge-schos-sen	Anzahl	Anteil in %		männlich	weiblich	Anzahl	Anteil in %
	1	2	3	4	5	6	7	8	9	10	11	12	13	14	15	16	17	18	19	20
4	719000	Sonstige Straftaten (Nebengesetze) auf dem Wirtschaftssektor (z.B. Rennwett- und Lotterieg, UWG ohne § 17, Versicherungsaufsichtsg, Wirtschaftsstrafg, Gewerbeordnung)	3	0,0	0	0,0	0	3	0	0	0	0	0	3	100,0	3	2	1	0	0,0
64	719081	Verstoss gegen Abgabenordnung - Steuerhinterziehung	2	0,0	0	0,0	0	2	0	0	0	0	0	2	100,0	2	1	1	0	0,0
4	720000	Straftaten gegen sonstige strafrechtliche Nebengesetze-ohne Verkehrsdelikte-	227	2,9	0	0,0	117	110	0	0	0	0	0	221	97,4	218	168	50	129	59,2
4	725000	Straftaten gegen das Aufenthalts-, das Asyl- und das Freizügigkeitsgesetz/EU	124	1,6	0	0,0	81	43	0	0	0	0	0	124	100,0	125	79	46	125	100,0
4	725300	Erschleichen eines Aufenthaltstitels (gemäß § 95 Abs. 2 Nr. 2 Aufenthaltsgesetz) durch unrichtige oder unvollständige Angaben oder Gebrauch eines so beschafften Aufenthaltstitels zur Täuschung im Rechtsverkehr	1	0,0	0	0,0	0	1	0	0	0	0	0	1	100,0	1	1	0	1	100,0
4	725310	Erschleichen eines Aufenthaltstitels durch Scheinehe gemäß § 95 Abs. 2 Nr. 2 Aufenthaltsgesetz	1	0,0	0	0,0	0	1	0	0	0	0	0	1	100,0	1	1	0	1	100,0
64	725700	Unerlaubter Aufenthalt gemäß § 95 Abs. 1 Nr. 1, 2 und Abs. 2 Nr. 1b Aufenthaltsgesetz	122	1,5	0	0,0	81	41	0	0	0	0	0	122	100,0	123	78	45	123	100,0
64	725900	Sonstige Verstöße gegen das Aufenthaltsgesetz	1	0,0	0	0,0	0	1	0	0	0	0	0	1	100,0	1	0	1	1	100,0
4	726000	Straftaten gegen das Sprengstoff-, das Waffen- und das Kriegswaffenkontrollgesetz	79	1,0	0	0,0	25	54	0	0	0	0	0	73	92,4	72	69	3	2	2,8
64	726100	Straftaten gegen das Sprengstoffgesetz	22	0,3	0	0,0	3	19	0	0	0	0	0	21	95,5	20	19	1	0	0,0
64	726200	Straftaten gegen das Waffengesetz	52	0,7	0	0,0	18	34	0	0	0	0	0	51	98,1	47	45	2	2	4,3
64	726300	Straftaten gegen das Kriegswaffenkontrollgesetz	5	0,1	0	0,0	4	1	0	0	0	0	0	1	20,0	5	5	0	0	0,0
64	730000	Rauschgiftdelikte -Betäubungsmittelgesetz- (soweit nicht bereits mit anderer Schlüsselzahl erfasst)	511	6,4	4	0,8	177	334	0	0	0	0	0	495	96,9	412	346	66	19	4,6
64	731000	Allgemeine Verstöße gemäß § 29 BtMG(soweit nicht unter 7340 pp. zu erfassen)	457	5,8	2	0,4	156	301	0	0	0	0	0	448	98,0	372	314	58	18	4,8
64	731100	Allgemeiner Verstoß mit Heroin (gemäß § 29 BtMG)	4	0,1	0	0,0	0	4	0	0	0	0	0	4	100,0	2	2	0	1	50,0
64	731200	Allgemeiner Verstoß mit Kokain einschl. Crack	4	0,1	0	0,0	4	0	0	0	0	0	0	3	75,0	3	3	0	0	0,0

	Schlüssel der Tat	Straftat	erfasste Fälle		davon Versuche		Tatortverteilung (nach Einwohnerzahl)					mit Schusswaffe		aufgeklärte Fälle		TV Gesamtanzahl	davon		nichtdeutsche TV	
			Anzahl	Anteil in %	Anzahl	Anteil in %	< 20.000	20.000 < 100.000	100.000 < 500.000	>= 500.000	unbekannt	ge-droht	ge-schos-sen	Anzahl	Anteil in %		männlich	weiblich	Anzahl	Anteil in %
	1	2	3	4	5	6	7	8	9	10	11	12	13	14	15	16	17	18	19	20
64	731600	Allgemeiner Verstoß mit Amphetamin und seine Derivate in Pulver- oder flüssiger sowie in Tabletten- bzw. Kapselform (Ecstasy)	59	0,7	0	0,0	27	32	0	0	0	0	0	59	100,0	57	49	8	3	5,3
64	731700	Allgemeiner Verstoß mit Methamphetamin in Pulver-, kristalliner oder flüssiger sowie in Tabletten- bzw. Kapselform	121	1,5	2	1,7	27	94	0	0	0	0	0	120	99,2	100	77	23	4	4,0
64	731800	Allgemeiner Verstoß mit Cannabis und Zubereitungen	221	2,8	0	0,0	75	146	0	0	0	0	0	215	97,3	196	174	22	8	4,1
64	731900	Allgemeiner Verstoß mit sonstigen Betäubungsmitteln	48	0,6	0	0,0	23	25	0	0	0	0	0	47	97,9	45	39	6	4	8,9
64	732000	Unerlaubter Handel mit und Schmuggel von Rauschgiften gemäß § 29 BtMG	24	0,3	2	8,3	11	13	0	0	0	0	0	22	91,7	22	19	3	0	0,0
64	732200	Unerlaubter Handel mit und Schmuggel von Kokain einschl. Crack (§ 29 BtMG)	1	0,0	0	0,0	0	1	0	0	0	0	0	0	0,0	0	0	0	0	0,0
64	732600	Unerlaubter Handel mit und Schmuggel von Amphetamin und seine Derivate in Pulver- oder flüssiger sowie in Tabletten- bzw. Kapselform (Ecstasy)	4	0,1	0	0,0	3	1	0	0	0	0	0	4	100,0	4	3	1	0	0,0
64	732700	Unerlaubter Handel mit und Schmuggel von Methamphetamin in Pulver-, kristalliner oder flüssiger sowie in Tabletten- bzw. Kapselform	12	0,2	1	8,3	6	6	0	0	0	0	0	12	100,0	12	10	2	0	0,0
64	732800	Unerlaubter Handel mit und Schmuggel von Cannabis und Zubereitungen (§ 29 BtMG)	6	0,1	0	0,0	2	4	0	0	0	0	0	5	83,3	5	5	0	0	0,0
64	732900	Unerlaubter Handel mit und Schmuggel von sonstigen Betäubungsmitteln (§ 29 BtMG)	1	0,0	1	100,0	0	1	0	0	0	0	0	1	100,0	1	1	0	0	0,0
64	734000	Sonstige Verstöße gegen das BtMG	30	0,4	0	0,0	10	20	0	0	0	0	0	25	83,3	30	25	5	1	3,3
64	734100	Unerlaubter Anbau von Betäubungsmitteln gemäß § 29 Abs. 1 Nr. 1 BtMG	20	0,3	0	0,0	7	13	0	0	0	0	0	17	85,0	20	16	4	1	5,0
64	734500	Abgabe, Verabreichung oder Überlassung von Betäubungsmitteln an Minderjährige § 29a Abs. 1 Nr. 1 - ggf. § 30 Abs. 1 Nr. 2 BtMG	1	0,0	0	0,0	0	1	0	0	0	0	0	1	100,0	1	1	0	0	0,0
64	734800	Unerlaubte(r) Handel, Herstellung, Abgabe und Besitz in nicht geringer Menge von Betäubungsmitteln gemäß § 29a Abs. 1 Nr. 2 BtMG	9	0,1	0	0,0	3	6	0	0	0	0	0	7	77,8	9	8	1	0	0,0
64	740000	Straftaten gegen strafrechtliche Nebengesetze auf dem Umwelt- und Verbraucherschutzsektor (neben Schlüssel 716000)	17	0,2	0	0,0	11	6	0	0	0	0	1	11	64,7	12	10	2	0	0,0
64	743000	Straftaten nach dem Bundesnaturschutz-, Tierschutz-, Bundesjagd- und PflanzenschutzG	17	0,2	0	0,0	11	6	0	0	0	0	1	11	64,7	12	10	2	0	0,0

	Schlüssel der Tat	Straftat	erfasste Fälle		davon Versuche		Tatortverteilung (nach Einwohnerzahl)					mit Schusswaffe		aufgeklärte Fälle		TV Gesamtanzahl	davon		nichtdeutsche TV	
			Anzahl	Anteil in %	Anzahl	Anteil in %	< 20.000	20.000 < 100.000	100.000 < 500.000	>= 500.000	unbekannt	ge-droht	ge-schos-sen	Anzahl	Anteil in %		männlich	weiblich	Anzahl	Anteil in %
	1	2	3	4	5	6	7	8	9	10	11	12	13	14	15	16	17	18	19	20
4	890000	Straftaten insgesamt, jedoch ohne Verstöße gegen das Aufenthalts-, das Asyl- und das Freizügigkeitsgesetz/EU (Schlüssel 7250)	7.821	98,4	439	5,6	3.059	4.761	0	0	1	3	5	4.972	63,6	3.691	2.773	918	574	15,6
4	891000	Rauschgiftkriminalität	511	6,4	4	0,8	177	334	0	0	0	0	0	495	96,9	412	346	66	19	4,6
4	892000	Gewaltkriminalität	215	2,7	45	20,9	84	131	0	0	0	0	1	187	87,0	219	182	37	37	16,9
4	893000	Wirtschaftskriminalität	51	0,6	1	2,0	38	13	0	0	0	0	0	46	90,2	26	21	5	5	19,2
4	893100	bei Betrug	23	0,3	1	4,3	18	5	0	0	0	0	0	19	82,6	11	9	2	5	45,5
4	893200	Insolvenzstraftaten gemäß StGB und Nebenstrafrecht	4	0,1	0	0,0	4	0	0	0	0	0	0	4	100,0	2	2	0	0	0,0
4	893400	Wettbewerbsdelikte	1	0,0	0	0,0	1	0	0	0	0	0	0	1	100,0	1	1	0	0	0,0
4	893500	Wirtschaftskriminalität im Zusammenhang mit Arbeitsverhältnissen	14	0,2	0	0,0	11	3	0	0	0	0	0	14	100,0	4	3	1	0	0,0
4	894000	Sexueller Missbrauch von Kindern	21	0,3	2	9,5	10	11	0	0	0	0	0	17	81,0	15	12	3	3	20,0
4	896000	Straftaten gegen Bestimmungen zum Schutze der Jugend	6	0,1	0	0,0	5	1	0	0	0	0	0	6	100,0	6	6	0	0	0,0
4	897000	Computerkriminalität	75	0,9	6	8,0	37	38	0	0	0	0	0	27	36,0	32	23	9	3	9,4
4	898000	Straftaten insgesamt auf dem Umwelt- und Verbraucherschutzsektor	29	0,4	0	0,0	20	9	0	0	0	0	1	19	65,5	21	17	4	0	0,0
4	898100	Umweltstraftaten gemäß 29. Abschnitt des StGB	8	0,1	0	0,0	5	3	0	0	0	0	0	6	75,0	7	6	1	0	0,0
4	898200	Sonstige Straftaten nach dem StGB mit Umweltrelevanz	3	0,0	0	0,0	3	0	0	0	0	0	0	1	33,3	1	1	0	0	0,0
4	898300	Straftaten auf dem Umwelt- und Verbraucherschutzsektor gemäß strafrechtlicher Nebengesetze	18	0,2	0	0,0	12	6	0	0	0	0	1	12	66,7	13	10	3	0	0,0
4	899000	Straßenkriminalität	999	12,6	55	5,5	406	593	0	0	0	0	0	231	23,1	185	163	22	17	9,2
4	899100	Straßenraub	4	0,1	1	25,0	2	2	0	0	0	0	0	3	75,0	5	5	0	0	0,0

	Schlüssel der Tat	Straftat	erfasste Fälle		davon Versuche		Tatortverteilung (nach Einwohnerzahl)					mit Schusswaffe		aufgeklärte Fälle		TV Gesamt- anzahl	davon		nichtdeutsche TV	
			Anzahl	Anteil in %	Anzahl	Anteil in %	< 20.000	20.000 < 100.000	100.000 < 500.000	>= 500.000	un- be- kannt	ge- droht	ge- schos- sen	Anzahl	Anteil in %		männ- lich	weib- lich	Anzahl	Anteil in %
	1	2	3	4	5	6	7	8	9	10	11	12	13	14	15	16	17	18	19	20
4	899200	Straßendiebstahl	613	7,7	44	7,2	244	369	0	0	0	0	0	115	18,8	80	70	10	6	7,5
4	899500	Sachbeschädigung durch Graffiti insgesamt	215	2,7	0	0,0	31	184	0	0	0	0	0	65	30,2	20	17	3	0	0,0
4	892500	Mord und Totschlag insgesamt	3	0,0	3	100,0	1	2	0	0	0	0	0	4	133,3	6	5	1	3	50,0

Liste:

Beschreibung:

Auswertebereich:

Auswertezeitraum:

Filter:

Details:

B-001; Nullwerte=aus

Grundtabelle - keine Einschränkung - Auflistung nach Delikten - nur Obergruppen - Sonstige - Fall u. TV

Tatortgemeinde; Hierarchie=an - Landkreis Sömmerda

Januar 2015 - Dezember 2015

keine Einschränkung

Schlüssel der Tat	Straftat	erfasste Fälle		davon Versuche		Tatortverteilung (nach Einwohnerzahl)					mit Schusswaffe		aufgeklärte Fälle		TV Gesamtanzahl	davon		nichtdeutsche TV		
		Anzahl	Anteil in %	Anzahl	Anteil in %	< 20.000	20.000 < 100.000	100.000 < 500.000	>= 500.000	unbekannt	gedroht	geschossen	Anzahl	Anteil in %		männlich	weiblich	Anzahl	Anteil in %	
1	2	3	4	5	6	7	8	9	10	11	12	13	14	15	16	17	18	19	20	
64	-----	Straftaten insgesamt	3.622	100,0	198	5,5	3.620	0	0	0	2	1	4	2.329	64,3	1.728	1.322	406	110	6,4
4	000000	Straftaten gegen das Leben	4	0,1	3	75,0	4	0	0	0	0	0	0	4	100,0	3	2	1	0	0,0
4	010000	Mord § 211 StGB	1	0,0	1	100,0	1	0	0	0	0	0	0	1	100,0	1	0	1	0	0,0
4	020000	Totschlag und Tötung auf Verlangen §§ 212, 213, 216 StGB	3	0,1	2	66,7	3	0	0	0	0	0	0	3	100,0	2	2	0	0	0,0
4	100000	Straftaten gegen die sexuelle Selbstbestimmung	30	0,8	0	0,0	30	0	0	0	0	0	0	30	100,0	30	27	3	1	3,3
4	110000	Straftaten gegen die sexuelle Selbstbestimmung unter Gewaltanwendung oder Ausnutzen eines Abhängigkeitsverhältnisses §§ 174, 174a, 174b, 174c, 177, 178 StGB	6	0,2	0	0,0	6	0	0	0	0	0	0	6	100,0	6	6	0	0	0,0
4	111000	Vergewaltigung und sexuelle Nötigung §§ 177 Abs. 2, 3 und 4, 178 StGB	2	0,1	0	0,0	2	0	0	0	0	0	0	2	100,0	2	2	0	0	0,0
64	111100	Vergewaltigung/sexuelle Nötigung überfallartig (Einzeläter) gemäß § 177 Abs. 2 Nr. 1, Abs. 3 und 4 StGB	1	0,0	0	0,0	1	0	0	0	0	0	0	1	100,0	1	1	0	0	0,0
64	111400	Sonstige Straftaten gemäß § 177 Abs. 2 Nr. 1, Abs. 3 und 4 StGB	1	0,0	0	0,0	1	0	0	0	0	0	0	1	100,0	1	1	0	0	0,0
64	112000	Sonstige sexuelle Nötigung gemäß § 177 Abs. 1 und Abs. 5 StGB	4	0,1	0	0,0	4	0	0	0	0	0	0	4	100,0	4	4	0	0	0,0
4	130000	Sexueller Missbrauch §§ 176, 176a, 176b, 179, 182, 183, 183a StGB	20	0,6	0	0,0	20	0	0	0	0	0	0	20	100,0	20	19	1	1	5,0
4	131000	Sexueller Missbrauch von Kindern §§ 176, 176a, 176b StGB	16	0,4	0	0,0	16	0	0	0	0	0	0	16	100,0	15	14	1	0	0,0
64	131100	Sexuelle Handlungen gemäß § 176 Abs. 1 und 2 StGB	3	0,1	0	0,0	3	0	0	0	0	0	0	3	100,0	3	3	0	0	0,0
64	131400	Einwirken auf Kinder gemäß § 176 Abs. 4 Nr. 3 und 4 StGB	3	0,1	0	0,0	3	0	0	0	0	0	0	3	100,0	3	3	0	0	0,0
64	131700	Sonstiger schwerer sexueller Missbrauch von Kindern gemäß § 176a StGB	9	0,2	0	0,0	9	0	0	0	0	0	0	9	100,0	10	10	0	0	0,0
4	132000	Exhibitionistische Handlungen und Erregung öffentlichen Ärgernisses §§ 183, 183a StGB	4	0,1	0	0,0	4	0	0	0	0	0	0	4	100,0	5	5	0	1	20,0

	Schlüssel der Tat	Straftat	erfasste Fälle		davon Versuche		Tatortverteilung (nach Einwohnerzahl)					mit Schusswaffe		aufgeklärte Fälle		TV Gesamtanzahl	davon		nichtdeutsche TV	
			Anzahl	Anteil in %	Anzahl	Anteil in %	< 20.000	20.000 < 100.000	100.000 < 500.000	>= 500.000	unbekannt	gedroht	geschossen	Anzahl	Anteil in %		männlich	weiblich	Anzahl	Anteil in %
	1	2	3	4	5	6	7	8	9	10	11	12	13	14	15	16	17	18	19	20
4	140000	Ausnutzen sexueller Neigung gemäß §§ 180, 180a, 181a, 184, 184a, 184b, 184c, 184d, 184e, 184f, 184g StGB	4	0,1	0	0,0	4	0	0	0	0	0	0	4	100,0	6	4	2	0	0,0
4	143000	Verbreitung pornographischer Schriften (Erzeugnisse) gemäß §§ 184, 184a, 184b, 184c, 184d, 184e StGB	4	0,1	0	0,0	4	0	0	0	0	0	0	4	100,0	6	4	2	0	0,0
64	143300	Besitz/Verschaffung von Kinderpornographie gemäß § 184b Abs. 2 und 4 StGB	2	0,1	0	0,0	2	0	0	0	0	0	0	2	100,0	2	2	0	0	0,0
64	143400	Verbreitung von Kinderpornographie gemäß § 184b Abs. 1 StGB	1	0,0	0	0,0	1	0	0	0	0	0	0	1	100,0	2	1	1	0	0,0
4	200000	Rohheitsdelikte und Straftaten gegen die persönliche Freiheit	617	17,0	33	5,3	616	0	0	0	1	1	1	572	92,7	510	415	95	18	3,5
4	210000	Raub, räuberische Erpressung und räuberischer Angriff auf Kraftfahrer §§ 249-252, 255, 316a StGB	21	0,6	6	28,6	21	0	0	0	0	0	0	18	85,7	20	18	2	0	0,0
4	212000	Raubüberfälle auf sonstige Zahlstellen und Geschäfte	1	0,0	1	100,0	1	0	0	0	0	0	0	1	100,0	4	4	0	0	0,0
4	212200	Raubüberfälle auf Tankstellen	1	0,0	1	100,0	1	0	0	0	0	0	0	1	100,0	4	4	0	0	0,0
4	216000	Handtaschenraub	2	0,1	2	100,0	2	0	0	0	0	0	0	2	100,0	1	1	0	0	0,0
4	217000	Sonstige Raubüberfälle auf Straßen, Wegen oder Plätzen	1	0,0	0	0,0	1	0	0	0	0	0	0	0	0,0	0	0	0	0	0,0
4	219000	Raubüberfälle in Wohnungen	1	0,0	0	0,0	1	0	0	0	0	0	0	1	100,0	1	1	0	0	0,0
4	220000	Körperverletzung §§ 223-227, 229, 231 StGB	423	11,7	27	6,4	422	0	0	0	1	0	1	398	94,1	373	302	71	14	3,8
4	221000	Körperverletzung mit Todesfolge §§ 227, 231 StGB	1	0,0	0	0,0	1	0	0	0	0	0	0	1	100,0	3	2	1	0	0,0
64	222000	Gefährliche und schwere Körperverletzung, Verstümmelung weiblicher Genitalien §§ 224, 226, 226a, 231 StGB	90	2,5	14	15,6	90	0	0	0	0	0	1	80	88,9	98	90	8	6	6,1
64	222100	Gefährliche und schwere Körperverletzung auf Straßen, Wegen oder Plätzen	41	1,1	7	17,1	41	0	0	0	0	0	1	36	87,8	47	45	2	4	8,5
4	223000	Misshandlung von Schutzbefohlenen § 225 StGB	3	0,1	0	0,0	3	0	0	0	0	0	0	3	100,0	3	2	1	0	0,0
64	223100	Misshandlung von Kindern	3	0,1	0	0,0	3	0	0	0	0	0	0	3	100,0	3	2	1	0	0,0

	Schlüssel der Tat	Straftat	erfasste Fälle		davon Versuche		Tatortverteilung (nach Einwohnerzahl)					mit Schusswaffe		aufgeklärte Fälle		TV Gesamtanzahl	davon		nichtdeutsche TV	
			Anzahl	Anteil in %	Anzahl	Anteil in %	< 20.000	20.000 < 100.000	100.000 < 500.000	>= 500.000	unbekannt	gedroht	geschossen	Anzahl	Anteil in %		männlich	weiblich	Anzahl	Anteil in %
	1	2	3	4	5	6	7	8	9	10	11	12	13	14	15	16	17	18	19	20
64	224000	Vorsätzliche einfache Körperverletzung gemäß § 223 StGB	310	8,6	13	4,2	309	0	0	0	1	0	0	296	95,5	267	215	52	8	3,0
64	225000	Fahrlässige Körperverletzung gemäß § 229 StGB	19	0,5	0	0,0	19	0	0	0	0	0	0	18	94,7	19	9	10	0	0,0
4	230000	Straftaten gegen die persönliche Freiheit gemäß §§ 232-233a, 234, 235, 236, 237, 238-239b, 240, 241, 316c StGB davon	173	4,8	0	0,0	173	0	0	0	0	1	0	156	90,2	149	125	24	5	3,4
4	231000	Menschenraub, Entziehung Minderjähriger, Kinderhandel §§ 234, 235, 236 StGB	1	0,0	0	0,0	1	0	0	0	0	0	0	1	100,0	1	0	1	0	0,0
64	231200	Entziehung Minderjähriger gemäß § 235 StGB	1	0,0	0	0,0	1	0	0	0	0	0	0	1	100,0	1	0	1	0	0,0
4	232000	Zwangsheirat, Nachstellung (Stalking), Freiheitsberaubung, Nötigung, Bedrohung §§ 237, 238, 239, 240, 241 StGB davon:	171	4,7	0	0,0	171	0	0	0	0	1	0	154	90,1	145	123	22	5	3,4
64	232100	Freiheitsberaubung gemäß § 239 StGB	4	0,1	0	0,0	4	0	0	0	0	0	0	4	100,0	4	4	0	0	0,0
4	232200	Nötigung § 240 StGB	57	1,6	0	0,0	57	0	0	0	0	0	0	50	87,7	52	44	8	3	5,8
64	232300	Bedrohung gemäß § 241 StGB	86	2,4	0	0,0	86	0	0	0	0	1	0	83	96,5	77	64	13	2	2,6
4	232400	Nachstellung (Stalking) gemäß § 238 StGB	24	0,7	0	0,0	24	0	0	0	0	0	0	17	70,8	16	15	1	0	0,0
4	233000	Erpresserischer Menschenraub § 239a StGB	1	0,0	0	0,0	1	0	0	0	0	0	0	1	100,0	3	2	1	0	0,0
4	3***00	Diebstahl ohne erschwerende Umstände §§ 242, 247, 248a-c StGB	584	16,1	13	2,2	584	0	0	0	0	0	0	300	51,4	279	222	57	34	12,2
4	3**100	Diebstahl ohne erschwerende Umstände von Kraftwagen einschl. unbefugter Ingebrauchnahme	7	0,2	0	0,0	7	0	0	0	0	0	0	7	100,0	7	7	0	0	0,0
4	3**200	Diebstahl ohne erschwerende Umstände von Mopeds und Kraftträdern einschl. unbefugter Ingebrauchnahme	2	0,1	1	50,0	2	0	0	0	0	0	0	0	0,0	0	0	0	0	0,0
4	3**300	Diebstahl ohne erschwerende Umstände von Fahrrädern einschl. unbefugter Ingebrauchnahme	35	1,0	0	0,0	35	0	0	0	0	0	0	14	40,0	18	18	0	0	0,0
4	3**400	Diebstahl ohne erschwerende Umstände von Schusswaffen	1	0,0	0	0,0	1	0	0	0	0	0	0	1	100,0	1	1	0	0	0,0
4	3**500	Diebstahl ohne erschwerende Umstände von unbaren Zahlungsmitteln	3	0,1	0	0,0	3	0	0	0	0	0	0	2	66,7	2	1	1	0	0,0

	Schlüssel der Tat	Straftat	erfasste Fälle		davon Versuche		Tatortverteilung (nach Einwohnerzahl)					mit Schusswaffe		aufgeklärte Fälle		TV Gesamtanzahl	davon		nichtdeutsche TV	
			Anzahl	Anteil in %	Anzahl	Anteil in %	< 20.000	20.000 < 100.000	100.000 < 500.000	>= 500.000	unbekannt	gedroht	geschossen	Anzahl	Anteil in %		männlich	weiblich	Anzahl	Anteil in %
	1	2	3	4	5	6	7	8	9	10	11	12	13	14	15	16	17	18	19	20
4	300000	Sonstiger einfacher Diebstahl §§ 242, 247, 248a-c StGB	250	6,9	6	2,4	250	0	0	0	0	0	0	92	36,8	88	67	21	2	2,3
4	300100	Einfacher Diebstahl von Kraftwagen einschl. unbefugter Ingebrauchnahme	7	0,2	0	0,0	7	0	0	0	0	0	0	7	100,0	7	7	0	0	0,0
4	300200	Einfacher Diebstahl von Mopeds und Krafträdern einschl. unbefugter Ingebrauchnahme	2	0,1	1	50,0	2	0	0	0	0	0	0	0	0,0	0	0	0	0	0,0
4	300300	Einfacher Diebstahl von Fahrrädern einschl. unbefugter Ingebrauchnahme	31	0,9	0	0,0	31	0	0	0	0	0	0	12	38,7	16	16	0	0	0,0
4	310*00	Diebstahl ohne erschwerende Umstände in/aus Dienst-, Büro-, Fabrikations-, Werkstatt- und Lagerräumen	18	0,5	2	11,1	18	0	0	0	0	0	0	2	11,1	2	2	0	0	0,0
4	315*00	Diebstahl ohne erschwerende Umstände in/aus Gaststätten, Kantinen, Hotels und Pensionen	1	0,0	0	0,0	1	0	0	0	0	0	0	1	100,0	3	2	1	0	0,0
4	325*00	Diebstahl ohne erschwerende Umstände in/aus Kiosken, Warenhäusern, Verkaufsräumen, Selbstbedienungsläden, Schaufenstern, Schaukästen und Vitrinen	163	4,5	2	1,2	163	0	0	0	0	0	0	152	93,3	148	116	32	28	18,9
4	326*00	Ladendiebstahl ohne erschwerende Umstände	161	4,4	2	1,2	161	0	0	0	0	0	0	152	94,4	148	116	32	28	18,9
4	335*00	Diebstahl ohne erschwerende Umstände in/aus Wohnungen	24	0,7	0	0,0	24	0	0	0	0	0	0	17	70,8	11	9	2	0	0,0
4	340*00	Diebstahl ohne erschwerende Umstände in/aus Boden-/Kellerräumen, Waschküchen	14	0,4	1	7,1	14	0	0	0	0	0	0	5	35,7	5	5	0	0	0,0
4	345*00	Diebstahl ohne erschwerende Umstände in/aus überwiegend unbezogenen Neu- und Rohbauten, Neubuden und Baustellen	4	0,1	0	0,0	4	0	0	0	0	0	0	0	0,0	0	0	0	0	0,0
4	350*00	Diebstahl ohne erschwerende Umstände an/aus Kraftfahrzeugen	64	1,8	1	1,6	64	0	0	0	0	0	0	9	14,1	13	12	1	4	30,8
4	4***00	Diebstahl unter erschwerenden Umständen §§ 243-244a StGB	636	17,6	121	19,0	636	0	0	0	0	0	0	159	25,0	97	89	8	22	22,7
4	4**100	Diebstahl unter erschwerenden Umständen von Kraftwagen	7	0,2	1	14,3	7	0	0	0	0	0	0	1	14,3	1	1	0	1	100,0
4	4**200	Diebstahl unter erschwerenden Umständen von Mopeds und Krafträdern	12	0,3	0	0,0	12	0	0	0	0	0	0	5	41,7	6	5	1	0	0,0
4	4**300	Diebstahl unter erschwerenden Umständen von Fahrrädern	107	3,0	1	0,9	107	0	0	0	0	0	0	16	15,0	15	15	0	0	0,0

	Schlüssel der Tat	Straftat	erfasste Fälle		davon Versuche		Tatortverteilung (nach Einwohnerzahl)					mit Schusswaffe		aufgeklärte Fälle		TV Gesamtanzahl	davon		nichtdeutsche TV	
			Anzahl	Anteil in %	Anzahl	Anteil in %	< 20.000	20.000 < 100.000	100.000 < 500.000	>= 500.000	unbekannt	gedroht	geschossen	Anzahl	Anteil in %		männlich	weiblich	Anzahl	Anteil in %
	1	2	3	4	5	6	7	8	9	10	11	12	13	14	15	16	17	18	19	20
4	4**500	Diebstahl unter erschwerenden Umständen von unbaren Zahlungsmitteln	2	0,1	0	0,0	2	0	0	0	0	0	0	0	0,0	0	0	0	0	0,0
4	4**700	Diebstahl unter erschwerenden Umständen von/aus Automaten	35	1,0	8	22,9	35	0	0	0	0	0	0	4	11,4	5	5	0	0	0,0
4	400000	Sonstiger schwerer Diebstahl §§ 243 - 244a StGB	238	6,6	54	22,7	238	0	0	0	0	0	0	73	30,7	32	27	5	5	15,6
64	400081	Schwerer Diebstahl in/aus Wochenend- und Gartenhaus	97	2,7	25	25,8	97	0	0	0	0	0	0	51	52,6	17	15	2	2	11,8
64	400096	Schwerer Diebstahl von Buntmetall	1	0,0	0	0,0	1	0	0	0	0	0	0	0	0,0	0	0	0	0	0,0
4	400100	Schwerer Diebstahl von Kraftwagen	6	0,2	0	0,0	6	0	0	0	0	0	0	1	16,7	1	1	0	1	100,0
4	400200	Schwerer Diebstahl von Mopeds und Krafträdern	11	0,3	0	0,0	11	0	0	0	0	0	0	4	36,4	5	4	1	0	0,0
4	400300	Schwerer Diebstahl von Fahrrädern	83	2,3	0	0,0	83	0	0	0	0	0	0	9	10,8	11	11	0	0	0,0
4	400700	Schwerer Diebstahl von/aus Automaten	33	0,9	8	24,2	33	0	0	0	0	0	0	4	12,1	5	5	0	0	0,0
4	405*00	Diebstahl unter erschwerenden Umständen in/aus Banken, Sparkassen, Postfilialen und -agenturen und dgl.	1	0,0	0	0,0	1	0	0	0	0	0	0	0	0,0	0	0	0	0	0,0
4	405000	Schwerer Diebstahl in/aus Banken, Sparkassen, Postfilialen und -agenturen	1	0,0	0	0,0	1	0	0	0	0	0	0	0	0,0	0	0	0	0	0,0
4	410*00	Diebstahl unter erschwerenden Umständen in/aus Dienst-, Büro-, Fabrikations-, Werkstatt- und Lagerräumen	46	1,3	12	26,1	46	0	0	0	0	0	0	8	17,4	12	12	0	3	25,0
4	410000	Schwerer Diebstahl in/aus Dienst-, Büro-, Fabrikations-, Werkstatt- und Lagerräumen	42	1,2	11	26,2	42	0	0	0	0	0	0	7	16,7	10	10	0	3	30,0
4	410100	Bes. schw. Fall des Diebstahls in/aus Dienst-, Büro-, Fabrikations-, Werkstatt- und Lagerräumen von Kraftwagen	1	0,0	1	100,0	1	0	0	0	0	0	0	0	0,0	0	0	0	0	0,0
4	410200	Bes. schw. Fall des Diebstahls in/aus Dienst-/Büro-/Fabrikat./Werkst./Lagerräumen von Mopeds und Krafträdern	1	0,0	0	0,0	1	0	0	0	0	0	0	1	100,0	2	2	0	0	0,0
4	410300	Bes. schw. Fall des Diebstahls in/aus Dienst-, Büro-, Fabrikations-, Werkstatt- und Lagerräumen von Fahrrädern	2	0,1	0	0,0	2	0	0	0	0	0	0	0	0,0	0	0	0	0	0,0
4	415*00	Diebstahl unter erschwerenden Umständen in/aus Gaststätten, Kantinen, Hotels und Pensionen	5	0,1	2	40,0	5	0	0	0	0	0	0	1	20,0	1	1	0	1	100,0

	Schlüssel der Tat	Straftat	erfasste Fälle		davon Versuche		Tatortverteilung (nach Einwohnerzahl)					mit Schusswaffe		aufgeklärte Fälle		TV Gesamtanzahl	davon		nichtdeutsche TV	
			Anzahl	Anteil in %	Anzahl	Anteil in %	< 20.000	20.000 < 100.000	100.000 < 500.000	>= 500.000	unbekannt	gedroht	geschossen	Anzahl	Anteil in %		männlich	weiblich	Anzahl	Anteil in %
	1	2	3	4	5	6	7	8	9	10	11	12	13	14	15	16	17	18	19	20
4	415000	Bes. schw. Fall des Diebstahls in/aus Gaststätten, Kantinen, Hotels und Pensionen	3	0,1	2	66,7	3	0	0	0	0	0	0	1	33,3	1	1	0	1	100,0
4	415700	Bes. schw. Fall des Diebstahls in/aus Gaststätten, Kantinen, Hotels und Pensionen von/aus Automaten	2	0,1	0	0,0	2	0	0	0	0	0	0	0	0,0	0	0	0	0	0,0
4	425*00	Schwerer Diebstahl in/aus Kiosken, Warenhäusern, Verkaufsräumen, Selbstbedienungsläden, Schaufenstern, Schaukästen und Vitrinen	26	0,7	3	11,5	26	0	0	0	0	0	0	11	42,3	17	17	0	7	41,2
4	425000	Besonders schwerer Fall des Diebstahls in/aus Kiosken, Warenhäusern, Verkaufsräumen, Selbstbedienungsläden	23	0,6	3	13,0	23	0	0	0	0	0	0	8	34,8	13	13	0	7	53,8
4	426*00	Besonders schwerer Fall des Ladendiebstahls	3	0,1	0	0,0	3	0	0	0	0	0	0	3	100,0	4	4	0	0	0,0
4	426000	Besonders schwerer Fall des Ladendiebstahls	3	0,1	0	0,0	3	0	0	0	0	0	0	3	100,0	4	4	0	0	0,0
4	435*00	Wohnungseinbruchdiebstahl § 244 Abs. 1 Nr. 3 StGB	44	1,2	9	20,5	44	0	0	0	0	0	0	15	34,1	22	20	2	6	27,3
4	436*00	Tageswohnungseinbruch	15	0,4	1	6,7	15	0	0	0	0	0	0	8	53,3	10	9	1	4	40,0
4	440*00	Besonders schwerer Fall des Diebstahls in/aus Boden-, Kellerräumen, Waschküchen	81	2,2	22	27,2	81	0	0	0	0	0	0	27	33,3	11	11	0	0	0,0
4	440000	Besonders schwerer Fall des Diebstahls in/aus Boden-, Kellerräumen, Waschküchen	59	1,6	21	35,6	59	0	0	0	0	0	0	20	33,9	9	9	0	0	0,0
4	440300	Bes. schw. Fall des Diebstahls in/aus Boden-, Kellerräumen, Waschküchen von Fahrrädern	22	0,6	1	4,5	22	0	0	0	0	0	0	7	31,8	5	5	0	0	0,0
4	445*00	Besonders schwerer Fall des Diebstahls in/aus überwiegend unbezogenen Neu- und Rohbauten, Neubuden und Baustellen	9	0,2	1	11,1	9	0	0	0	0	0	0	1	11,1	1	1	0	0	0,0
4	445000	Besonders schwerer Fall des Diebstahls in/aus überwiegend unbezogenen Neu- und Rohbauten, Neubuden und Baustellen	9	0,2	1	11,1	9	0	0	0	0	0	0	1	11,1	1	1	0	0	0,0
4	450*00	Besonders schwerer Fall des Diebstahls an/aus Kraftfahrzeugen	53	1,5	10	18,9	53	0	0	0	0	0	0	5	9,4	4	4	0	0	0,0
4	450000	Besonders schwerer Fall des Diebstahls an/aus Kraftfahrzeugen von sonstigem Gut	51	1,4	10	19,6	51	0	0	0	0	0	0	5	9,8	4	4	0	0	0,0
4	450500	Besonders schwerer Fall des Diebstahls aus Kraftfahrzeugen von unbaren Zahlungsmitteln	2	0,1	0	0,0	2	0	0	0	0	0	0	0	0,0	0	0	0	0	0,0
4	****00	Diebstahl insgesamt	1.220	33,7	134	11,0	1.220	0	0	0	0	0	0	459	37,6	358	293	65	53	14,8

	Schlüssel der Tat	Straftat	erfasste Fälle		davon Versuche		Tatortverteilung (nach Einwohnerzahl)					mit Schusswaffe		aufgeklärte Fälle		TV Gesamtanzahl	davon		nichtdeutsche TV	
			Anzahl	Anteil in %	Anzahl	Anteil in %	< 20.000	20.000 < 100.000	100.000 < 500.000	>= 500.000	unbekannt	gedroht	geschossen	Anzahl	Anteil in %		männlich	weiblich	Anzahl	Anteil in %
	1	2	3	4	5	6	7	8	9	10	11	12	13	14	15	16	17	18	19	20
4	***100	Diebstahl insgesamt von Kraftwagen einschl. unbefugter Ingebrauchnahme	14	0,4	1	7,1	14	0	0	0	0	0	0	8	57,1	8	8	0	1	12,5
4	***200	Diebstahl insgesamt von Mopeds und Krafträdern einschl. unbefugter Ingebrauchnahme	14	0,4	1	7,1	14	0	0	0	0	0	0	5	35,7	6	5	1	0	0,0
4	***300	Diebstahl insgesamt von Fahrrädern einschl. unbefugter Ingebrauchnahme	142	3,9	1	0,7	142	0	0	0	0	0	0	30	21,1	30	30	0	0	0,0
4	***400	Diebstahl insgesamt von Schusswaffen	1	0,0	0	0,0	1	0	0	0	0	0	0	1	100,0	1	1	0	0	0,0
4	***500	Diebstahl insgesamt von unbaren Zahlungsmitteln	5	0,1	0	0,0	5	0	0	0	0	0	0	2	40,0	2	1	1	0	0,0
4	***700	Diebstahl insgesamt von/aus Automaten	35	1,0	8	22,9	35	0	0	0	0	0	0	4	11,4	5	5	0	0	0,0
4	*00081	Diebstahl insgesamt in/aus Wochenend- und Gartenhaus	102	2,8	25	24,5	102	0	0	0	0	0	0	52	51,0	18	16	2	2	11,1
4	*00096	Diebstahl insgesamt von Buntmetall	3	0,1	0	0,0	3	0	0	0	0	0	0	1	33,3	2	2	0	0	0,0
4	*05*00	Diebstahl insgesamt in/aus Banken, Sparkassen, Postfilialen und -agenturen und dgl.	1	0,0	0	0,0	1	0	0	0	0	0	0	0	0,0	0	0	0	0	0,0
4	*10*00	Diebstahl insgesamt in/aus Dienst-, Büro-, Fabrikations-, Werkstatt- und Lagerräumen	64	1,8	14	21,9	64	0	0	0	0	0	0	10	15,6	14	14	0	3	21,4
4	*15*00	Diebstahl insgesamt in/aus Gaststätten, Kantinen, Hotels und Pensionen	6	0,2	2	33,3	6	0	0	0	0	0	0	2	33,3	4	3	1	1	25,0
4	*25*00	Diebstahl gesamt in/aus Kiosken, Warenhäusern, Verkaufsräumen, Selbstbedienungsläden, Schaufenstern, Schaukästen und Vitrinen	189	5,2	5	2,6	189	0	0	0	0	0	0	163	86,2	162	130	32	35	21,6
4	*26*00	Diebstahl insgesamt Ladendiebstahl	164	4,5	2	1,2	164	0	0	0	0	0	0	155	94,5	150	118	32	28	18,7
4	*35*00	Diebstahl insgesamt in/aus Wohnungen	68	1,9	9	13,2	68	0	0	0	0	0	0	32	47,1	32	28	4	6	18,8
4	*40*00	Diebstahl insgesamt in/aus Boden-, Kellerräumen und Waschküchen	95	2,6	23	24,2	95	0	0	0	0	0	0	32	33,7	15	15	0	0	0,0
4	*45*00	Diebstahl insgesamt in/aus überwiegend unbezogenen Neu- und Rohbauten, Neubuden und Baustellen	13	0,4	1	7,7	13	0	0	0	0	0	0	1	7,7	1	1	0	0	0,0
4	*50*00	Diebstahl insgesamt an/aus Kraftfahrzeugen	117	3,2	11	9,4	117	0	0	0	0	0	0	14	12,0	14	13	1	4	28,6

	Schlüssel der Tat	Straftat	erfasste Fälle		davon Versuche		Tatortverteilung (nach Einwohnerzahl)					mit Schusswaffe		aufgeklärte Fälle		TV Gesamtanzahl	davon		nichtdeutsche TV	
			Anzahl	Anteil in %	Anzahl	Anteil in %	< 20.000	20.000 < 100.000	100.000 < 500.000	>= 500.000	unbekannt	gedroht	geschossen	Anzahl	Anteil in %		männlich	weiblich	Anzahl	Anteil in %
	1	2	3	4	5	6	7	8	9	10	11	12	13	14	15	16	17	18	19	20
4	*90*00	Diebstahl insgesamt Taschendiebstahl	2	0,1	0	0,0	2	0	0	0	0	0	0	0	0,0	0	0	0	0	0,0
4	500000	Vermögens- und Fälschungsdelikte	562	15,5	16	2,8	561	0	0	0	1	0	0	480	85,4	356	240	116	23	6,5
4	510000	Betrug §§ 263, 263a, 264, 264a, 265, 265a, 265b StGB	433	12,0	15	3,5	432	0	0	0	1	0	0	399	92,1	281	184	97	21	7,5
4	511000	Waren- und Warenkreditbetrug	219	6,0	2	0,9	219	0	0	0	0	0	0	210	95,9	124	77	47	6	4,8
64	511100	Betrügerisches Erlangen von Kfz	1	0,0	0	0,0	1	0	0	0	0	0	0	1	100,0	1	1	0	0	0,0
4	511200	Sonstiger Warenkreditbetrug	86	2,4	0	0,0	86	0	0	0	0	0	0	78	90,7	69	46	23	5	7,2
64	511300	Warenbetrug	132	3,6	2	1,5	132	0	0	0	0	0	0	131	99,2	58	33	25	1	1,7
4	513000	Beteiligungs- und Kapitalanlagebetrug	1	0,0	0	0,0	1	0	0	0	0	0	0	0	0,0	0	0	0	0	0,0
64	513200	Anlagebetrug gemäß § 263 StGB	1	0,0	0	0,0	1	0	0	0	0	0	0	0	0,0	0	0	0	0	0,0
4	514000	Geldkreditbetrug	4	0,1	0	0,0	4	0	0	0	0	0	0	4	100,0	4	3	1	0	0,0
64	514100	Kreditbetrug § 265b StGB (im geschäftlichen Verkehr)	1	0,0	0	0,0	1	0	0	0	0	0	0	1	100,0	1	1	0	0	0,0
64	514200	Subventionsbetrug gemäß § 264 StGB	2	0,1	0	0,0	2	0	0	0	0	0	0	2	100,0	2	2	0	0	0,0
64	514300	Krediterlangungsbetrug § 263 StGB	1	0,0	0	0,0	1	0	0	0	0	0	0	1	100,0	1	0	1	0	0,0
4	515000	Erschleichen von Leistungen § 265a StGB	49	1,4	0	0,0	49	0	0	0	0	0	0	48	98,0	36	28	8	3	8,3
4	516000	Betrug mittels rechtswidrig erlangter unbarer Zahlungsmittel	7	0,2	1	14,3	7	0	0	0	0	0	0	5	71,4	5	4	1	0	0,0
64	516200	Betrug mittels rechtswidrig erlangter Zahlungskarten ohne PIN (Lastschriftverfahren)	1	0,0	1	100,0	1	0	0	0	0	0	0	1	100,0	1	1	0	0	0,0
64	516300	Betrug mittels rechtswidrig erlangter Debitkarten mit PIN	3	0,1	0	0,0	3	0	0	0	0	0	0	3	100,0	3	2	1	0	0,0

	Schlüssel der Tat	Straftat	erfasste Fälle		davon Versuche		Tatortverteilung (nach Einwohnerzahl)					mit Schusswaffe		aufgeklärte Fälle		TV Gesamtanzahl	davon		nichtdeutsche TV	
			Anzahl	Anteil in %	Anzahl	Anteil in %	< 20.000	20.000 < 100.000	100.000 < 500.000	>= 500.000	unbekannt	ge-droht	ge-schos-sen	Anzahl	Anteil in %		männlich	weiblich	Anzahl	Anteil in %
	1	2	3	4	5	6	7	8	9	10	11	12	13	14	15	16	17	18	19	20
64	516500	Betrug mittels rechtswidrig erlangter Daten von Zahlungskarten	1	0,0	0	0,0	1	0	0	0	0	0	0	0	0,0	0	0	0	0	0,0
64	516900	Betrug mittels rechtswidrig erlangter sonstiger unbarer Zahlungsmittel	2	0,1	0	0,0	2	0	0	0	0	0	0	1	50,0	1	1	0	0	0,0
4	517000	Sonstiger Betrug	153	4,2	12	7,8	152	0	0	0	1	0	0	132	86,3	123	80	43	12	9,8
64	517100	Leistungsbetrug	19	0,5	0	0,0	19	0	0	0	0	0	0	17	89,5	4	4	0	0	0,0
64	517200	Leistungskreditbetrug	6	0,2	0	0,0	6	0	0	0	0	0	0	6	100,0	4	3	1	0	0,0
64	517400	Betrug z.N.v. Versicherungen und Versicherungsmisbrauch §§ 263, 265 StGB	2	0,1	0	0,0	2	0	0	0	0	0	0	2	100,0	3	2	1	0	0,0
64	517500	Computerbetrug (soweit nicht unter den Schlüssel 5163 bzw. 5179 zu erfassen) gemäß § 263a StGB	10	0,3	2	20,0	10	0	0	0	0	0	0	7	70,0	5	3	2	1	20,0
64	517700	Betrug z.N.v. Sozialversicherungen und Sozialversicherungsträgern	38	1,0	0	0,0	38	0	0	0	0	0	0	38	100,0	42	23	19	2	4,8
64	518200	Einmietbetrug	9	0,2	0	0,0	9	0	0	0	0	0	0	9	100,0	13	10	3	0	0,0
4	518300	Kontoeröffnungs- und Überweisungsbetrug	5	0,1	1	20,0	5	0	0	0	0	0	0	3	60,0	3	1	2	1	33,3
64	518800	Kreditvermittlungsbetrug § 263 StGB	1	0,0	0	0,0	1	0	0	0	0	0	0	1	100,0	1	1	0	0	0,0
64	518900	Sonstige weitere Betrugsarten	63	1,7	9	14,3	62	0	0	0	1	0	0	49	77,8	51	36	15	8	15,7
4	520000	Veruntreuungen §§ 266, 266a, 266b StGB	2	0,1	0	0,0	2	0	0	0	0	0	0	1	50,0	1	0	1	0	0,0
4	521000	Untreue § 266 StGB	2	0,1	0	0,0	2	0	0	0	0	0	0	1	50,0	1	0	1	0	0,0
4	530000	Unterschlagung §§ 246, 247, 248a StGB	95	2,6	1	1,1	95	0	0	0	0	0	0	52	54,7	57	39	18	2	3,5
64	531000	Unterschlagung von Kfz gemäß §§ 246, 247 StGB	2	0,1	0	0,0	2	0	0	0	0	0	0	2	100,0	3	3	0	0	0,0
4	540000	Urkundenfälschung §§ 267-271, 273-279, 281 StGB	29	0,8	0	0,0	29	0	0	0	0	0	0	25	86,2	24	20	4	1	4,2

	Schlüssel der Tat	Straftat	erfasste Fälle		davon Versuche		Tatortverteilung (nach Einwohnerzahl)					mit Schusswaffe		aufgeklärte Fälle		TV Gesamtanzahl	davon		nichtdeutsche TV	
			Anzahl	Anteil in %	Anzahl	Anteil in %	< 20.000	20.000 < 100.000	100.000 < 500.000	>= 500.000	unbekannt	gedroht	geschossen	Anzahl	Anteil in %		männlich	weiblich	Anzahl	Anteil in %
	1	2	3	4	5	6	7	8	9	10	11	12	13	14	15	16	17	18	19	20
4	541000	Fälschung technischer Aufzeichnungen § 268 StGB	3	0,1	0	0,0	3	0	0	0	0	0	0	2	66,7	2	2	0	0	0,0
4	550000	Geld- und Wertzeichenfälschung, Fälschung von Zahlungskarten mit oder ohne Garantiefunktion, Schecks und Wechseln §§ 146-149, 151, 152, 152a, 152b StGB	3	0,1	0	0,0	3	0	0	0	0	0	0	3	100,0	1	1	0	0	0,0
4	552000	Inverkehrbringen von Falschgeld §§ 146 Abs. 1 Nr. 3, 147 StGB	3	0,1	0	0,0	3	0	0	0	0	0	0	3	100,0	1	1	0	0	0,0
4	600000	Sonstige Straftatbestände (StGB)	813	22,4	5	0,6	813	0	0	0	0	0	1	426	52,4	403	299	104	10	2,5
4	610000	Erpressung § 253 StGB	6	0,2	1	16,7	6	0	0	0	0	0	0	6	100,0	6	6	0	0	0,0
4	620000	Widerstand gegen die Staatsgewalt und Straftaten gegen die öffentliche Ordnung §§ 111, 113, 114, 120, 121, 123-127, 129, 130-134, 136, 138, 140, 145, 145a, 145c, 145d StGB	74	2,0	0	0,0	74	0	0	0	0	0	0	68	91,9	69	54	15	0	0,0
4	621000	Widerstand gegen die Staatsgewalt §§ 111, 113, 114, 120, 121 StGB	7	0,2	0	0,0	7	0	0	0	0	0	0	7	100,0	7	7	0	0	0,0
4	621020	Widerstand gegen Vollstreckungsbeamte	6	0,2	0	0,0	6	0	0	0	0	0	0	6	100,0	6	6	0	0	0,0
4	622000	Hausfriedensbruch §§ 123, 124 StGB	43	1,2	0	0,0	43	0	0	0	0	0	0	37	86,0	39	30	9	0	0,0
64	622100	Hausfriedensbruch gemäß § 123 StGB	43	1,2	0	0,0	43	0	0	0	0	0	0	37	86,0	39	30	9	0	0,0
4	624000	Vortäuschen einer Straftat § 145d StGB	7	0,2	0	0,0	7	0	0	0	0	0	0	7	100,0	7	4	3	0	0,0
4	624200	Vortäuschen eines Diebstahls	1	0,0	0	0,0	1	0	0	0	0	0	0	1	100,0	1	1	0	0	0,0
64	627000	Volksverhetzung gemäß § 130 StGB	2	0,1	0	0,0	2	0	0	0	0	0	0	2	100,0	2	2	0	0	0,0
4	630000	Begünstigung, Strafvereitelung (ohne Strafvereitelung im Amt), Hehlerei und Geldwäsche §§ 257, 258, 259-261 StGB	30	0,8	1	3,3	30	0	0	0	0	0	0	29	96,7	26	22	4	0	0,0
4	631000	Hehlerei von Kfz §§ 259-260a StGB	3	0,1	0	0,0	3	0	0	0	0	0	0	2	66,7	2	2	0	0	0,0
4	632000	Sonstige Hehlerei §§ 259-260a StGB	19	0,5	1	5,3	19	0	0	0	0	0	0	19	100,0	18	15	3	0	0,0

	Schlüssel der Tat	Straftat	erfasste Fälle		davon Versuche		Tatortverteilung (nach Einwohnerzahl)					mit Schusswaffe		aufgeklärte Fälle		TV Gesamtanzahl	davon		nichtdeutsche TV	
			Anzahl	Anteil in %	Anzahl	Anteil in %	< 20.000	20.000 < 100.000	100.000 < 500.000	>= 500.000	unbekannt	ge-droht	ge-schos-sen	Anzahl	Anteil in %		männlich	weiblich	Anzahl	Anteil in %
	1	2	3	4	5	6	7	8	9	10	11	12	13	14	15	16	17	18	19	20
64	633000	Geldwäsche, Verschleierung unrechtmäßig erlangter Vermögenswerte gemäß § 261 StGB	6	0,2	0	0,0	6	0	0	0	0	0	0	6	100,0	4	4	0	0	0,0
4	640000	Brandstiftung und Herbeiführen einer Brandgefahr §§ 306-306d, 306f StGB	11	0,3	0	0,0	11	0	0	0	0	0	0	6	54,5	8	6	2	0	0,0
4	641000	(Vorsätzliche) Brandstiftung und Herbeiführen einer Brandgefahr §§ 306-306c, 306f Abs. 1 und 2 StGB	7	0,2	0	0,0	7	0	0	0	0	0	0	3	42,9	4	4	0	0	0,0
4	650000	Wettbewerbs-, Korruptions- und Amtsdelikte §§ 258a, 298-300, 331-353d, 355, 357 StGB	6	0,2	0	0,0	6	0	0	0	0	0	0	6	100,0	6	5	1	0	0,0
4	655000	Sonstige Straftaten im Amt §§ 258a, 339-353d, 355, 357 StGB	6	0,2	0	0,0	6	0	0	0	0	0	0	6	100,0	6	5	1	0	0,0
64	655100	Körperverletzung im Amt gemäß § 340 StGB	3	0,1	0	0,0	3	0	0	0	0	0	0	3	100,0	3	3	0	0	0,0
64	655200	Verletzung des Dienstgeheimnisses gemäß § 353b StGB	3	0,1	0	0,0	3	0	0	0	0	0	0	3	100,0	3	2	1	0	0,0
4	660000	Strafbarer Eigennutz §§ 284, 285, 287-293, 297 StGB	5	0,1	0	0,0	5	0	0	0	0	0	0	5	100,0	6	4	2	0	0,0
4	662000	Wilderei §§ 292, 293 StGB	5	0,1	0	0,0	5	0	0	0	0	0	0	5	100,0	6	4	2	0	0,0
4	670000	Alle sonstigen Straftaten gemäß StGB - ohne Verkehrsdelikte	681	18,8	3	0,4	681	0	0	0	0	0	1	306	44,9	295	213	82	10	3,4
64	671000	Verletzung der Unterhaltspflicht gemäß § 170 StGB	8	0,2	0	0,0	8	0	0	0	0	0	0	8	100,0	8	7	1	1	12,5
64	672000	Verletzung der Fürsorge- oder Erziehungspflicht gemäß § 171 StGB	1	0,0	0	0,0	1	0	0	0	0	0	0	1	100,0	1	1	0	0	0,0
4	673000	Beleidigung §§ 185-187, 189 StGB	183	5,1	0	0,0	183	0	0	0	0	0	0	165	90,2	165	105	60	7	4,2
4	673100	Beleidigung auf sexueller Grundlage §§ 185-187, 189 StGB	12	0,3	0	0,0	12	0	0	0	0	0	0	10	83,3	9	6	3	0	0,0
4	674000	Sachbeschädigung §§ 303-305a StGB	422	11,7	2	0,5	422	0	0	0	0	0	1	85	20,1	85	71	14	1	1,2
4	674010	Sachbeschädigung gemäß § 303 StGB ohne Schl. 6741 00 u. 6743 00	210	5,8	1	0,5	210	0	0	0	0	0	1	61	29,0	63	50	13	1	1,6
4	674020	Gemeinschaftliche Sachbeschädigung ohne Schl. 6743 20	2	0,1	0	0,0	2	0	0	0	0	0	0	0	0,0	0	0	0	0	0,0

	Schlüssel der Tat	Straftat	erfasste Fälle		davon Versuche		Tatortverteilung (nach Einwohnerzahl)					mit Schusswaffe		aufgeklärte Fälle		TV Gesamtanzahl	davon		nichtdeutsche TV	
			Anzahl	Anteil in %	Anzahl	Anteil in %	< 20.000	20.000 < 100.000	100.000 < 500.000	>= 500.000	unbekannt	gedroht	geschossen	Anzahl	Anteil in %		männlich	weiblich	Anzahl	Anteil in %
	1	2	3	4	5	6	7	8	9	10	11	12	13	14	15	16	17	18	19	20
4	674100	Sachbeschädigung an Kfz	111	3,1	1	0,9	111	0	0	0	0	0	0	19	17,1	18	17	1	0	0,0
4	674200	Datenveränderung, Computersabotage §§ 303a, 303b StGB	1	0,0	0	0,0	1	0	0	0	0	0	0	0	0,0	0	0	0	0	0,0
4	674300	Sonstige Sachbeschädigung auf Straßen, Wegen oder Plätzen	98	2,7	0	0,0	98	0	0	0	0	0	0	5	5,1	5	5	0	0	0,0
4	674310	Sonstige Sachbeschädigung auf Straßen, Wegen oder Plätzen gemäß § 303 StGB	94	2,6	0	0,0	94	0	0	0	0	0	0	5	5,3	5	5	0	0	0,0
4	674320	Gemeinschaftliche Sachbeschädigung auf Straßen, Wegen oder Plätzen	4	0,1	0	0,0	4	0	0	0	0	0	0	0	0,0	0	0	0	0	0,0
4	676000	Straftaten gegen die Umwelt §§ 324, 324a, 325-330a StGB	11	0,3	1	9,1	11	0	0	0	0	0	0	5	45,5	6	6	0	0	0,0
4	676100	Gewässerverunreinigung § 324 StGB	3	0,1	1	33,3	3	0	0	0	0	0	0	0	0,0	0	0	0	0	0,0
4	676400	Unerlaubter Umgang mit Abfällen § 326 außer Abs. 2 StGB	6	0,2	0	0,0	6	0	0	0	0	0	0	3	50,0	4	4	0	0	0,0
4	676410	Unerlaubter Umgang mit Abfällen § 326 Abs. 1	6	0,2	0	0,0	6	0	0	0	0	0	0	3	50,0	4	4	0	0	0,0
4	676500	Unerlaubtes Betreiben von Anlagen § 327 StGB	2	0,1	0	0,0	2	0	0	0	0	0	0	2	100,0	2	2	0	0	0,0
4	676520	Unerlaubtes Betreiben von Anlagen § 327 Abs. 2	2	0,1	0	0,0	2	0	0	0	0	0	0	2	100,0	2	2	0	0	0,0
4	678000	Ausspähen, Abfangen von Daten einschl. Vorbereitungshandlungen gemäß §§ 202a, 202b, 202c StGB	5	0,1	0	0,0	5	0	0	0	0	0	0	2	40,0	2	2	0	1	50,0
4	700000	Strafrechtliche Nebengesetze	376	10,4	7	1,9	376	0	0	0	0	0	2	358	95,2	331	275	56	8	2,4
4	710000	Straftaten gegen strafrechtliche Nebengesetze auf dem Wirtschaftssektor	45	1,2	0	0,0	45	0	0	0	0	0	0	43	95,6	41	38	3	1	2,4
4	712000	Straftaten nach AktG, GenG, GmbHG, HGB, RechnungslegungsG, UmwandlungsG	1	0,0	0	0,0	1	0	0	0	0	0	0	1	100,0	1	1	0	0	0,0
64	712200	Insolvenzverschleppung gemäß § 15a InsO	1	0,0	0	0,0	1	0	0	0	0	0	0	1	100,0	1	1	0	0	0,0

	Schlüssel der Tat	Straftat	erfasste Fälle		davon Versuche		Tatortverteilung (nach Einwohnerzahl)					mit Schusswaffe		aufgeklärte Fälle		TV Gesamtanzahl	davon		nichtdeutsche TV	
			Anzahl	Anteil in %	Anzahl	Anteil in %	< 20.000	20.000 < 100.000	100.000 < 500.000	>= 500.000	unbekannt	gedroht	geschossen	Anzahl	Anteil in %		männlich	weiblich	Anzahl	Anteil in %
	1	2	3	4	5	6	7	8	9	10	11	12	13	14	15	16	17	18	19	20
4	715000	Straftaten im Zusammenhang mit Urheberrechtsbestimmungen (UrheberrechtsG, MarkenG, § 17 UWG, DesignG, GebrauchsmusterG, KunsturheberrechtsG, PatentG, HalbleiterschutzG)	2	0,1	0	0,0	2	0	0	0	0	0	0	1	50,0	1	1	0	0	0,0
4	716000	Straftaten im Zusammenhang mit Lebens- und Arzneimitteln (z.B. Lebensmittel- und Futtermittelgesetzbuch, ArzneimittelG, WeinG)	3	0,1	0	0,0	3	0	0	0	0	0	0	2	66,7	3	3	0	0	0,0
64	716100	Straftaten nach dem Lebensmittel- und Futtermittelgesetzbuch	2	0,1	0	0,0	2	0	0	0	0	0	0	2	100,0	3	3	0	0	0,0
4	716400	Straftaten nach dem Arzneimittelgesetz (AMG)	1	0,0	0	0,0	1	0	0	0	0	0	0	0	0,0	0	0	0	0	0,0
4	719000	Sonstige Straftaten (Nebengesetze) auf dem Wirtschaftssektor (z.B. Rennwett- und LotterieG, UWG ohne § 17, VersicherungsaufsichtG, WirtschaftsstrafG, Gewerbeordnung)	39	1,1	0	0,0	39	0	0	0	0	0	0	39	100,0	36	33	3	1	2,8
64	719081	Verstoss gegen Abgabenordnung - Steuerhinterziehung	39	1,1	0	0,0	39	0	0	0	0	0	0	39	100,0	36	33	3	1	2,8
4	720000	Straftaten gegen sonstige strafrechtliche Nebengesetze-ohne Verkehrsdelikte-	41	1,1	0	0,0	41	0	0	0	0	0	1	41	100,0	44	41	3	3	6,8
4	725000	Straftaten gegen das Aufenthalts-, das Asyl- und das Freizügigkeitsgesetz/EU	3	0,1	0	0,0	3	0	0	0	0	0	0	3	100,0	3	3	0	3	100,0
64	725700	Unberechtigter Aufenthalt gemäß § 95 Abs. 1 Nr. 1, 2 und Abs. 2 Nr. 1b Aufenthaltsgesetz	3	0,1	0	0,0	3	0	0	0	0	0	0	3	100,0	3	3	0	3	100,0
4	726000	Straftaten gegen das Sprengstoff-, das Waffen- und das Kriegswaffenkontrollgesetz	35	1,0	0	0,0	35	0	0	0	0	0	1	35	100,0	38	35	3	0	0,0
64	726100	Straftaten gegen das Sprengstoffgesetz	8	0,2	0	0,0	8	0	0	0	0	0	0	8	100,0	9	8	1	0	0,0
64	726200	Straftaten gegen das Waffengesetz	26	0,7	0	0,0	26	0	0	0	0	0	1	26	100,0	29	27	2	0	0,0
64	726300	Straftaten gegen das Kriegswaffenkontrollgesetz	1	0,0	0	0,0	1	0	0	0	0	0	0	1	100,0	1	1	0	0	0,0
64	730000	Rauschgiftdelikte -Betäubungsmittelgesetz- (soweit nicht bereits mit anderer Schlüsselzahl erfasst)	283	7,8	7	2,5	283	0	0	0	0	0	0	270	95,4	253	204	49	4	1,6
64	731000	Allgemeine Verstöße gemäß § 29 BtMG(soweit nicht unter 7340 pp. zu erfassen)	225	6,2	5	2,2	225	0	0	0	0	0	0	215	95,6	198	159	39	4	2,0
64	731100	Allgemeiner Verstoß mit Heroin (gemäß § 29 BtMG)	1	0,0	0	0,0	1	0	0	0	0	0	0	1	100,0	1	1	0	0	0,0

	Schlüssel der Tat	Straftat	erfasste Fälle		davon Versuche		Tatortverteilung (nach Einwohnerzahl)					mit Schusswaffe		aufgeklärte Fälle		TV Gesamtanzahl	davon		nichtdeutsche TV	
			Anzahl	Anteil in %	Anzahl	Anteil in %	< 20.000	20.000 < 100.000	100.000 < 500.000	>= 500.000	unbekannt	ge-droht	ge-schos-sen	Anzahl	Anteil in %		männlich	weiblich	Anzahl	Anteil in %
	1	2	3	4	5	6	7	8	9	10	11	12	13	14	15	16	17	18	19	20
64	731200	Allgemeiner Verstoß mit Kokain einschl. Crack	3	0,1	0	0,0	3	0	0	0	0	0	0	2	66,7	2	2	0	0	0,0
64	731600	Allgemeiner Verstoß mit Amphetamin und seine Derivate in Pulver- oder flüssiger sowie in Tabletten- bzw. Kapselform (Ecstasy)	24	0,7	0	0,0	24	0	0	0	0	0	0	23	95,8	24	17	7	1	4,2
64	731700	Allgemeiner Verstoß mit Methamphetamin in Pulver-, kristalliner oder flüssiger sowie in Tabletten- bzw. Kapselform	80	2,2	0	0,0	80	0	0	0	0	0	0	75	93,8	71	57	14	0	0,0
64	731800	Allgemeiner Verstoß mit Cannabis und Zubereitungen	112	3,1	5	4,5	112	0	0	0	0	0	0	109	97,3	104	86	18	3	2,9
64	731900	Allgemeiner Verstoß mit sonstigen Betäubungsmitteln	5	0,1	0	0,0	5	0	0	0	0	0	0	5	100,0	5	4	1	0	0,0
64	732000	Unerlaubter Handel mit und Schmuggel von Rauschgiften gemäß § 29 BtMG	27	0,7	1	3,7	27	0	0	0	0	0	0	26	96,3	26	21	5	0	0,0
64	732600	Unerlaubter Handel mit und Schmuggel von Amphetamin und seine Derivate in Pulver- oder flüssiger sowie in Tabletten- bzw. Kapselform (Ecstasy)	6	0,2	0	0,0	6	0	0	0	0	0	0	6	100,0	6	4	2	0	0,0
64	732700	Unerlaubter Handel mit und Schmuggel von Methamphetamin in Pulver-, kristalliner oder flüssiger sowie in Tabletten- bzw. Kapselform	12	0,3	1	8,3	12	0	0	0	0	0	0	11	91,7	12	9	3	0	0,0
64	732800	Unerlaubter Handel mit und Schmuggel von Cannabis und Zubereitungen (§ 29 BtMG)	9	0,2	0	0,0	9	0	0	0	0	0	0	9	100,0	9	9	0	0	0,0
64	733000	Unerlaubte Einfuhr von Betäubungsmitteln gemäß § 30 Abs. 1 Nr. 4 BtMG (in nicht geringer Menge)	2	0,1	0	0,0	2	0	0	0	0	0	0	2	100,0	3	2	1	0	0,0
64	733600	Unerlaubte Einfuhr in nicht geringer Menge von Amphetamin und seine Derivate in Pulver- oder flüssiger sowie in Tabletten- bzw. Kapselform (Ecstasy)	1	0,0	0	0,0	1	0	0	0	0	0	0	1	100,0	1	1	0	0	0,0
64	733700	Unerlaubte Einfuhr in nicht geringer Menge von Methamphetamin in Pulver-, kristalliner oder flüssiger sowie in Tabletten- bzw. Kapselform	1	0,0	0	0,0	1	0	0	0	0	0	0	1	100,0	2	1	1	0	0,0
64	734000	Sonstige Verstöße gegen das BtMG	29	0,8	1	3,4	29	0	0	0	0	0	0	27	93,1	34	28	6	0	0,0
64	734100	Unerlaubter Anbau von Betäubungsmitteln gemäß § 29 Abs. 1 Nr. 1 BtMG	14	0,4	0	0,0	14	0	0	0	0	0	0	12	85,7	17	14	3	0	0,0
64	734500	Abgabe, Verabreichung oder Überlassung von Betäubungsmitteln an Minderjährige § 29a Abs. 1 Nr. 1 - ggf. § 30 Abs. 1 Nr. 2 BtMG	2	0,1	0	0,0	2	0	0	0	0	0	0	2	100,0	2	2	0	0	0,0
64	734800	Unerlaubte(r) Handel, Herstellung, Abgabe und Besitz in nicht geringer Menge von Betäubungsmitteln gemäß § 29a Abs. 1 Nr. 2 BtMG	13	0,4	1	7,7	13	0	0	0	0	0	0	13	100,0	15	12	3	0	0,0

	Schlüssel der Tat	Straftat	erfasste Fälle		davon Versuche		Tatortverteilung (nach Einwohnerzahl)					mit Schusswaffe		aufgeklärte Fälle		TV Gesamtanzahl	davon		nichtdeutsche TV	
			Anzahl	Anteil in %	Anzahl	Anteil in %	< 20.000	20.000 < 100.000	100.000 < 500.000	>= 500.000	unbekannt	ge-droht	ge-schos-sen	Anzahl	Anteil in %		männlich	weiblich	Anzahl	Anteil in %
	1	2	3	4	5	6	7	8	9	10	11	12	13	14	15	16	17	18	19	20
64	740000	Straftaten gegen strafrechtliche Nebengesetze auf dem Umwelt- und Verbraucherschutzsektor (neben Schlüssel 716000)	7	0,2	0	0,0	7	0	0	0	0	0	1	4	57,1	4	2	2	0	0,0
64	743000	Straftaten nach dem Bundesnaturschutz-, Tierschutz-, Bundesjagd- und PflanzenschutzG	6	0,2	0	0,0	6	0	0	0	0	0	1	3	50,0	3	2	1	0	0,0
4	890000	Straftaten insgesamt, jedoch ohne Verstöße gegen das Aufenthalts-, das Asyl- und das Freizügigkeitsgesetz/EU (Schlüssel 7250)	3.619	99,9	198	5,5	3.617	0	0	0	2	1	4	2.326	64,3	1.726	1.320	406	108	6,3
4	891000	Rauschgiftkriminalität	283	7,8	7	2,5	283	0	0	0	0	0	0	270	95,4	253	204	49	4	1,6
4	892000	Gewaltkriminalität	119	3,3	23	19,3	119	0	0	0	0	0	1	106	89,1	127	115	12	6	4,7
4	893000	Wirtschaftskriminalität	25	0,7	1	4,0	25	0	0	0	0	0	0	23	92,0	16	12	4	2	12,5
4	893100	bei Betrug	19	0,5	1	5,3	19	0	0	0	0	0	0	18	94,7	11	8	3	1	9,1
4	893200	Insolvenzstraftaten gemäß StGB und Nebenstrafrecht	1	0,0	0	0,0	1	0	0	0	0	0	0	1	100,0	1	1	0	0	0,0
4	893300	Wirtschaftskriminalität im Anlage- und Finanzierungsbereich pp.	2	0,1	0	0,0	2	0	0	0	0	0	0	1	50,0	1	1	0	0	0,0
4	893600	Betrug und Untreue im Zusammenhang mit Beteiligungen und Kapitalanlagen	1	0,0	0	0,0	1	0	0	0	0	0	0	0	0,0	0	0	0	0	0,0
4	894000	Sexueller Missbrauch von Kindern	16	0,4	0	0,0	16	0	0	0	0	0	0	16	100,0	15	14	1	0	0,0
4	897000	Computerkriminalität	6	0,2	0	0,0	6	0	0	0	0	0	0	2	33,3	2	2	0	1	50,0
4	898000	Straftaten insgesamt auf dem Umwelt- und Verbraucherschutzsektor	26	0,7	1	3,8	26	0	0	0	0	0	1	16	61,5	19	15	4	0	0,0
4	898100	Umweltstraftaten gemäß 29. Abschnitt des StGB	11	0,3	1	9,1	11	0	0	0	0	0	0	5	45,5	6	6	0	0	0,0
4	898200	Sonstige Straftaten nach dem StGB mit Umweltrelevanz	5	0,1	0	0,0	5	0	0	0	0	0	0	5	100,0	6	4	2	0	0,0
4	898300	Straftaten auf dem Umwelt- und Verbraucherschutzsektor gemäß strafrechtlicher Nebengesetze	10	0,3	0	0,0	10	0	0	0	0	0	1	6	60,0	7	5	2	0	0,0
4	899000	Straßenkriminalität	550	15,2	30	5,5	550	0	0	0	0	0	1	118	21,5	129	124	5	10	7,8

	Schlüssel der Tat	Straftat	erfasste Fälle		davon Versuche		Tatortverteilung (nach Einwohnerzahl)					mit Schusswaffe		aufgeklärte Fälle		TV Gesamt- anzahl	davon		nichtdeutsche TV	
			Anzahl	Anteil in %	Anzahl	Anteil in %	< 20.000	20.000 < 100.000	100.000 < 500.000	>= 500.000	un- be- kannt	ge- droht	ge- schos- sen	Anzahl	Anteil in %		männ- lich	weib- lich	Anzahl	Anteil in %
	1	2	3	4	5	6	7	8	9	10	11	12	13	14	15	16	17	18	19	20
4	899100	Straßenraub	3	0,1	2	66,7	3	0	0	0	0	0	0	2	66,7	1	1	0	0	0,0
4	899200	Straßendiebstahl	292	8,1	20	6,8	292	0	0	0	0	0	0	51	17,5	57	55	2	5	8,8
4	899500	Sachbeschädigung durch Graffiti insgesamt	58	1,6	0	0,0	58	0	0	0	0	0	0	2	3,4	2	2	0	0	0,0
4	892500	Mord und Totschlag insgesamt	4	0,1	3	75,0	4	0	0	0	0	0	0	4	100,0	3	2	1	0	0,0

Liste:

Beschreibung:

Auswertebereich:

Auswertezeitraum:

Filter:

Details:

B-001; Nullwerte=aus

Grundtabelle - keine Einschränkung - Auflistung nach Delikten - nur Obergruppen - Sonstige - Fall u. TV

Tatortgemeinde; Hierarchie=an - Landkreis Hildburghausen

Januar 2015 - Dezember 2015

keine Einschränkung

Schlüssel der Tat	Straftat	erfasste Fälle		davon Versuche		Tatortverteilung (nach Einwohnerzahl)					mit Schusswaffe		aufgeklärte Fälle		TV Gesamt- anzahl	davon		nichtdeutsche TV			
		Anzahl	Anteil in %	Anzahl	Anteil in %	< 20.000	20.000 < 100.000	100.000 < 500.000	>= 500.000	un- be- kannt	ge- droht	ge- schos- sen	Anzahl	Anteil in %		männ- lich	weib- lich	Anzahl	Anteil in %		
1	2	3	4	5	6	7	8	9	10	11	12	13	14	15	16	17	18	19	20		
64	-----	Straftaten insgesamt	2.735	100,0	128	4,7	2.735	0	0	0	0	0	1	1	1.925	70,4	1.438	1.066	372	128	8,9
4	100000	Straftaten gegen die sexuelle Selbstbestimmung	31	1,1	2	6,5	31	0	0	0	0	0	0	0	28	90,3	26	25	1	1	3,8
4	110000	Straftaten gegen die sexuelle Selbstbestimmung unter Gewaltanwendung oder Ausnutzen eines Abhängigkeitsverhältnisses §§ 174, 174a, 174b, 174c, 177, 178 StGB	15	0,5	1	6,7	15	0	0	0	0	0	0	0	13	86,7	13	12	1	1	7,7
4	111000	Vergewaltigung und sexuelle Nötigung §§ 177 Abs. 2, 3 und 4, 178 StGB	8	0,3	0	0,0	8	0	0	0	0	0	0	0	6	75,0	7	7	0	1	14,3
64	111100	Vergewaltigung/sexuelle Nötigung überfallartig (Einzeltäter) gemäß § 177 Abs. 2 Nr. 1, Abs. 3 und 4 StGB	6	0,2	0	0,0	6	0	0	0	0	0	0	0	5	83,3	4	4	0	1	25,0
64	111200	Vergewaltigung/sexuelle Nötigung überfallartig (durch Gruppen) gemäß § 177 Abs. 2 Nr. 2 StGB	2	0,1	0	0,0	2	0	0	0	0	0	0	0	1	50,0	3	3	0	0	0,0
64	112000	Sonstige sexuelle Nötigung gemäß § 177 Abs. 1 und Abs. 5 StGB	5	0,2	0	0,0	5	0	0	0	0	0	0	0	5	100,0	5	5	0	0	0,0
4	113000	Sexueller Missbrauch von Schutzbefohlenen pp., unter Ausnutzung einer Amtsstellung oder eines Vertrauensverhältnisses §§ 174, 174a-c StGB	2	0,1	1	50,0	2	0	0	0	0	0	0	0	2	100,0	1	0	1	0	0,0
4	130000	Sexueller Missbrauch §§ 176, 176a, 176b, 179, 182, 183, 183a StGB	10	0,4	1	10,0	10	0	0	0	0	0	0	0	9	90,0	7	7	0	0	0,0
4	131000	Sexueller Missbrauch von Kindern §§ 176, 176a, 176b StGB	9	0,3	1	11,1	9	0	0	0	0	0	0	0	8	88,9	6	6	0	0	0,0
64	131100	Sexuelle Handlungen gemäß § 176 Abs. 1 und 2 StGB	5	0,2	1	20,0	5	0	0	0	0	0	0	0	4	80,0	4	4	0	0	0,0
64	131200	Exhibitionistische/sexuelle Handlungen vor Kindern gemäß § 176 Abs. 4 Nr. 1 StGB	2	0,1	0	0,0	2	0	0	0	0	0	0	0	2	100,0	1	1	0	0	0,0
64	131300	Sexuelle Handlungen gemäß § 176 Abs. 4 Nr. 2 StGB	1	0,0	0	0,0	1	0	0	0	0	0	0	0	1	100,0	1	1	0	0	0,0
64	131700	Sonstiger schwerer sexueller Missbrauch von Kindern gemäß § 176a StGB	1	0,0	0	0,0	1	0	0	0	0	0	0	0	1	100,0	1	1	0	0	0,0
4	132000	Exhibitionistische Handlungen und Erregung öffentlichen Ärgernisses §§ 183, 183a StGB	1	0,0	0	0,0	1	0	0	0	0	0	0	0	1	100,0	1	1	0	0	0,0
4	140000	Ausnutzen sexueller Neigung gemäß §§ 180, 180a, 181a, 184, 184a, 184b, 184c, 184d, 184e, 184f, 184g StGB	6	0,2	0	0,0	6	0	0	0	0	0	0	0	6	100,0	6	6	0	0	0,0

	Schlüssel der Tat	Straftat	erfasste Fälle		davon Versuche		Tatortverteilung (nach Einwohnerzahl)					mit Schusswaffe		aufgeklärte Fälle		TV Gesamtanzahl	davon		nichtdeutsche TV	
			Anzahl	Anteil in %	Anzahl	Anteil in %	< 20.000	20.000 < 100.000	100.000 < 500.000	>= 500.000	unbekannt	gedroht	geschossen	Anzahl	Anteil in %		männlich	weiblich	Anzahl	Anteil in %
	1	2	3	4	5	6	7	8	9	10	11	12	13	14	15	16	17	18	19	20
4	143000	Verbreitung pornographischer Schriften (Erzeugnisse) gemäß §§ 184, 184a, 184b, 184c, 184d, 184e StGB	6	0,2	0	0,0	6	0	0	0	0	0	0	6	100,0	6	6	0	0	0,0
64	143300	Besitz/Verschaffung von Kinderpornographie gemäß § 184b Abs. 2 und 4 StGB	3	0,1	0	0,0	3	0	0	0	0	0	0	3	100,0	3	3	0	0	0,0
64	143400	Verbreitung von Kinderpornographie gemäß § 184b Abs. 1 StGB	3	0,1	0	0,0	3	0	0	0	0	0	0	3	100,0	3	3	0	0	0,0
4	200000	Rohheitsdelikte und Straftaten gegen die persönliche Freiheit	451	16,5	32	7,1	451	0	0	0	0	1	0	423	93,8	376	322	54	30	8,0
4	210000	Raub, räuberische Erpressung und räuberischer Angriff auf Kraftfahrer §§ 249-252, 255, 316a StGB	20	0,7	2	10,0	20	0	0	0	0	0	0	14	70,0	19	16	3	2	10,5
4	216000	Handtaschenraub	2	0,1	0	0,0	2	0	0	0	0	0	0	1	50,0	1	1	0	0	0,0
4	219000	Raubüberfälle in Wohnungen	3	0,1	0	0,0	3	0	0	0	0	0	0	3	100,0	7	7	0	0	0,0
4	220000	Körperverletzung §§ 223-227, 229, 231 StGB	287	10,5	28	9,8	287	0	0	0	0	0	0	273	95,1	267	228	39	20	7,5
4	222000	Gefährliche und schwere Körperverletzung, Verstümmelung weiblicher Genitalien §§ 224, 226, 231 StGB	47	1,7	7	14,9	47	0	0	0	0	0	0	43	91,5	60	57	3	9	15,0
4	222100	Gefährliche und schwere Körperverletzung auf Straßen, Wegen oder Plätzen	20	0,7	1	5,0	20	0	0	0	0	0	0	18	90,0	25	25	0	3	12,0
4	223000	Misshandlung von Schutzbefohlenen § 225 StGB	8	0,3	0	0,0	8	0	0	0	0	0	0	8	100,0	6	3	3	0	0,0
64	223100	Misshandlung von Kindern	4	0,1	0	0,0	4	0	0	0	0	0	0	4	100,0	3	2	1	0	0,0
64	224000	Vorsätzliche einfache Körperverletzung gemäß § 223 StGB	213	7,8	21	9,9	213	0	0	0	0	0	0	205	96,2	193	161	32	12	6,2
64	225000	Fahrlässige Körperverletzung gemäß § 229 StGB	19	0,7	0	0,0	19	0	0	0	0	0	0	17	89,5	18	16	2	0	0,0
4	230000	Straftaten gegen die persönliche Freiheit gemäß §§ 232-233a, 234, 235, 236, 237, 238-239b, 240, 241, 316c StGB davon	144	5,3	2	1,4	144	0	0	0	0	1	0	136	94,4	120	107	13	10	8,3
4	231000	Menschenraub, Entziehung Minderjähriger, Kinderhandel §§ 234, 235, 236 StGB	1	0,0	0	0,0	1	0	0	0	0	0	0	1	100,0	1	1	0	0	0,0
64	231200	Entziehung Minderjähriger gemäß § 235 StGB	1	0,0	0	0,0	1	0	0	0	0	0	0	1	100,0	1	1	0	0	0,0

	Schlüssel der Tat	Straftat	erfasste Fälle		davon Versuche		Tatortverteilung (nach Einwohnerzahl)					mit Schusswaffe		aufgeklärte Fälle		TV Gesamtanzahl	davon		nichtdeutsche TV	
			Anzahl	Anteil in %	Anzahl	Anteil in %	< 20.000	20.000 < 100.000	100.000 < 500.000	>= 500.000	unbekannt	gedroht	geschossen	Anzahl	Anteil in %		männlich	weiblich	Anzahl	Anteil in %
	1	2	3	4	5	6	7	8	9	10	11	12	13	14	15	16	17	18	19	20
4	232000	Zwangsheirat, Nachstellung (Stalking), Freiheitsberaubung, Nötigung, Bedrohung §§ 237, 238, 239, 240, 241 StGB davon:	143	5,2	2	1,4	143	0	0	0	0	1	0	135	94,4	119	106	13	10	8,4
64	232100	Freiheitsberaubung gemäß § 239 StGB	5	0,2	1	20,0	5	0	0	0	0	0	0	4	80,0	4	4	0	1	25,0
4	232200	Nötigung § 240 StGB	36	1,3	1	2,8	36	0	0	0	0	0	0	34	94,4	36	31	5	2	5,6
64	232300	Bedrohung gemäß § 241 StGB	78	2,9	0	0,0	78	0	0	0	0	1	0	76	97,4	67	61	6	7	10,4
4	232400	Nachstellung (Stalking) gemäß § 238 StGB	24	0,9	0	0,0	24	0	0	0	0	0	0	21	87,5	17	15	2	0	0,0
4	3***00	Diebstahl ohne erschwerende Umstände §§ 242, 247, 248a-c StGB	536	19,6	9	1,7	536	0	0	0	0	0	0	273	50,9	249	176	73	48	19,3
4	3**100	Diebstahl ohne erschwerende Umstände von Kraftwagen einschl. unbefugter Ingebrauchnahme	10	0,4	0	0,0	10	0	0	0	0	0	0	6	60,0	6	5	1	0	0,0
4	3**200	Diebstahl ohne erschwerende Umstände von Mopeds und Kraftködern einschl. unbefugter Ingebrauchnahme	4	0,1	0	0,0	4	0	0	0	0	0	0	0	0,0	0	0	0	0	0,0
4	3**300	Diebstahl ohne erschwerende Umstände von Fahrrädern einschl. unbefugter Ingebrauchnahme	22	0,8	0	0,0	22	0	0	0	0	0	0	3	13,6	3	3	0	1	33,3
4	3**500	Diebstahl ohne erschwerende Umstände von unbaren Zahlungsmitteln	1	0,0	0	0,0	1	0	0	0	0	0	0	0	0,0	0	0	0	0	0,0
4	3**700	Diebstahl ohne erschwerende Umstände von/aus Automaten	2	0,1	0	0,0	2	0	0	0	0	0	0	0	0,0	0	0	0	0	0,0
4	300000	Sonstiger einfacher Diebstahl §§ 242, 247, 248a-c StGB	251	9,2	6	2,4	251	0	0	0	0	0	0	86	34,3	89	67	22	8	9,0
4	300100	Einfacher Diebstahl von Kraftwagen einschl. unbefugter Ingebrauchnahme	10	0,4	0	0,0	10	0	0	0	0	0	0	6	60,0	6	5	1	0	0,0
4	300200	Einfacher Diebstahl von Mopeds und Kraftködern einschl. unbefugter Ingebrauchnahme	4	0,1	0	0,0	4	0	0	0	0	0	0	0	0,0	0	0	0	0	0,0
4	300300	Einfacher Diebstahl von Fahrrädern einschl. unbefugter Ingebrauchnahme	22	0,8	0	0,0	22	0	0	0	0	0	0	3	13,6	3	3	0	1	33,3
4	305*00	Diebstahl ohne erschwerende Umstände in/aus Banken, Sparkassen, Postfilialen und -agenturen und dgl.	1	0,0	0	0,0	1	0	0	0	0	0	0	1	100,0	1	1	0	0	0,0

	Schlüssel der Tat	Straftat	erfasste Fälle		davon Versuche		Tatortverteilung (nach Einwohnerzahl)					mit Schusswaffe		aufgeklärte Fälle		TV Gesamtanzahl	davon		nichtdeutsche TV	
			Anzahl	Anteil in %	Anzahl	Anteil in %	< 20.000	20.000 < 100.000	100.000 < 500.000	>= 500.000	unbekannt	gedroht	geschossen	Anzahl	Anteil in %		männlich	weiblich	Anzahl	Anteil in %
	1	2	3	4	5	6	7	8	9	10	11	12	13	14	15	16	17	18	19	20
4	310*00	Diebstahl ohne erschwerende Umstände in/aus Dienst-, Büro-, Fabrikations-, Werkstatt- und Lagerräumen	18	0,7	0	0,0	18	0	0	0	0	0	0	10	55,6	9	7	2	0	0,0
4	315*00	Diebstahl ohne erschwerende Umstände in/aus Gaststätten, Kantinen, Hotels und Pensionen	4	0,1	0	0,0	4	0	0	0	0	0	0	2	50,0	2	2	0	0	0,0
4	325*00	Diebstahl ohne erschwerende Umstände in/aus Kiosken, Warenhäusern, Verkaufsräumen, Selbstbedienungsläden, Schaufenstern, Schaukästen und Vitrinen	155	5,7	1	0,6	155	0	0	0	0	0	0	148	95,5	133	89	44	40	30,1
4	326*00	Ladendiebstahl ohne erschwerende Umstände	151	5,5	1	0,7	151	0	0	0	0	0	0	146	96,7	132	88	44	40	30,3
4	335*00	Diebstahl ohne erschwerende Umstände in/aus Wohnungen	17	0,6	1	5,9	17	0	0	0	0	0	0	12	70,6	11	6	5	1	9,1
4	340*00	Diebstahl ohne erschwerende Umstände in/aus Boden-/Kellerräumen, Waschküchen	4	0,1	0	0,0	4	0	0	0	0	0	0	1	25,0	2	1	1	0	0,0
4	345*00	Diebstahl ohne erschwerende Umstände in/aus überwiegend unbezogenen Neu- und Rohbauten, Baubuden und Baustellen	1	0,0	0	0,0	1	0	0	0	0	0	0	0	0,0	0	0	0	0	0,0
4	350*00	Diebstahl ohne erschwerende Umstände an/aus Kraftfahrzeugen	42	1,5	1	2,4	42	0	0	0	0	0	0	3	7,1	3	3	0	0	0,0
64	375000	Einfacher Diebstahl von Rezeptformular zur Erlangung von Betäubungsmitteln	1	0,0	0	0,0	1	0	0	0	0	0	0	1	100,0	1	1	0	0	0,0
4	4***00	Diebstahl unter erschwerenden Umständen §§ 243-244a StGB	217	7,9	37	17,1	217	0	0	0	0	0	0	58	26,7	47	44	3	11	23,4
4	4**100	Diebstahl unter erschwerenden Umständen von Kraftwagen	6	0,2	1	16,7	6	0	0	0	0	0	0	0	0,0	0	0	0	0	0,0
4	4**200	Diebstahl unter erschwerenden Umständen von Mopeds und Kraftködern	4	0,1	0	0,0	4	0	0	0	0	0	0	0	0,0	0	0	0	0	0,0
4	4**300	Diebstahl unter erschwerenden Umständen von Fahrrädern	20	0,7	0	0,0	20	0	0	0	0	0	0	6	30,0	7	7	0	1	14,3
4	4**700	Diebstahl unter erschwerenden Umständen von/aus Automaten	2	0,1	0	0,0	2	0	0	0	0	0	0	1	50,0	2	2	0	0	0,0
4	400000	Sonstiger schwerer Diebstahl §§ 243 - 244a StGB	96	3,5	17	17,7	96	0	0	0	0	0	0	35	36,5	17	16	1	1	5,9
64	400081	Schwerer Diebstahl in/aus Wochenend- und Gartenhaus	8	0,3	0	0,0	8	0	0	0	0	0	0	2	25,0	2	1	1	0	0,0
64	400096	Schwerer Diebstahl von Buntmetall	5	0,2	0	0,0	5	0	0	0	0	0	0	1	20,0	1	1	0	1	100,0

Schlüssel der Tat	Straftat	erfasste Fälle		davon Versuche		Tatortverteilung (nach Einwohnerzahl)					mit Schusswaffe		aufgeklärte Fälle		TV Gesamt- anzahl	davon		nichtdeutsche TV		
		Anzahl	Anteil in %	Anzahl	Anteil in %	< 20.000	20.000 < 100.000	100.000 < 500.000	>= 500.000	un- be- kannt	ge- droht	ge- schos- sen	Anzahl	Anteil in %		männ- lich	weib- lich	Anzahl	Anteil in %	
1	2	3	4	5	6	7	8	9	10	11	12	13	14	15	16	17	18	19	20	
4	400100	Schwerer Diebstahl von Kraftwagen	6	0,2	1	16,7	6	0	0	0	0	0	0	0	0	0	0	0	0	0,0
4	400200	Schwerer Diebstahl von Mopeds und Krafträdern	3	0,1	0	0,0	3	0	0	0	0	0	0	0	0	0	0	0	0	0,0
4	400300	Schwerer Diebstahl von Fahrrädern	18	0,7	0	0,0	18	0	0	0	0	0	0	4	22,2	5	5	0	1	20,0
4	400700	Schwerer Diebstahl von/aus Automaten	1	0,0	0	0,0	1	0	0	0	0	0	0	1	100,0	2	2	0	0	0,0
4	410*00	Diebstahl unter erschwerenden Umständen in/aus Dienst-, Büro-, Fabrikations-, Werkstatt- und Lagerräumen	23	0,8	3	13,0	23	0	0	0	0	0	0	8	34,8	16	16	0	8	50,0
4	410000	Schwerer Diebstahl in/aus Dienst-, Büro-, Fabrikations-, Werkstatt- und Lagerräumen	21	0,8	3	14,3	21	0	0	0	0	0	0	7	33,3	16	16	0	8	50,0
4	410200	Bes. schw. Fall des Diebstahls in/aus Dienst-/Büro-/Fabrikat./Werkst.-/Lagerräumen von Mopeds und Krafträdern	1	0,0	0	0,0	1	0	0	0	0	0	0	0	0,0	0	0	0	0	0,0
4	410700	Bes. schw. Fall des Diebstahls in/aus Dienst-, Büro-, Fabrikations-, Werkstatt- und Lagerräumen von/aus Automaten	1	0,0	0	0,0	1	0	0	0	0	0	0	0	0,0	0	0	0	0	0,0
4	415*00	Diebstahl unter erschwerenden Umständen in/aus Gaststätten, Kantinen, Hotels und Pensionen	1	0,0	0	0,0	1	0	0	0	0	0	0	0	0,0	0	0	0	0	0,0
4	415000	Bes. schw. Fall des Diebstahls in/aus Gaststätten, Kantinen, Hotels und Pensionen	1	0,0	0	0,0	1	0	0	0	0	0	0	0	0,0	0	0	0	0	0,0
4	425*00	Schwerer Diebstahl in/aus Kiosken, Warenhäusern, Verkaufsräumen, Selbstbedienungsläden, Schaufenstern, Schaukästen und Vitrinen	8	0,3	3	37,5	8	0	0	0	0	0	0	1	12,5	2	2	0	0	0,0
4	425000	Besonders schwerer Fall des Diebstahls in/aus Kiosken, Warenhäusern, Verkaufsräumen, Selbstbedienungsläden	8	0,3	3	37,5	8	0	0	0	0	0	0	1	12,5	2	2	0	0	0,0
4	435*00	Wohnungseinbruchdiebstahl § 244 Abs. 1 Nr. 3 StGB	22	0,8	7	31,8	22	0	0	0	0	0	0	6	27,3	11	9	2	1	9,1
4	436*00	Tageswohnungseinbruch	1	0,0	1	100,0	1	0	0	0	0	0	0	0	0,0	0	0	0	0	0,0
4	440*00	Besonders schwerer Fall des Diebstahls in/aus Boden-, Kellerräumen, Waschküchen	8	0,3	1	12,5	8	0	0	0	0	0	0	3	37,5	3	3	0	0	0,0
4	440000	Besonders schwerer Fall des Diebstahls in/aus Boden-, Kellerräumen, Waschküchen	6	0,2	1	16,7	6	0	0	0	0	0	0	2	33,3	2	2	0	0	0,0

	Schlüssel der Tat	Straftat	erfasste Fälle		davon Versuche		Tatortverteilung (nach Einwohnerzahl)					mit Schusswaffe		aufgeklärte Fälle		TV Gesamtanzahl	davon		nichtdeutsche TV	
			Anzahl	Anteil in %	Anzahl	Anteil in %	< 20.000	20.000 < 100.000	100.000 < 500.000	>= 500.000	unbekannt	gedroht	geschossen	Anzahl	Anteil in %		männlich	weiblich	Anzahl	Anteil in %
	1	2	3	4	5	6	7	8	9	10	11	12	13	14	15	16	17	18	19	20
4	440300	Bes. schw. Fall des Diebstahls in/aus Boden-, Kellerräumen, Waschküchen von Fahrrädern	2	0,1	0	0,0	2	0	0	0	0	0	0	1	50,0	1	1	0	0	0,0
4	445*00	Besonders schwerer Fall des Diebstahls in/aus überwiegend unbezogenen Neu- und Rohbauten, Baubuden und Baustellen	3	0,1	0	0,0	3	0	0	0	0	0	0	0	0,0	0	0	0	0	0,0
4	445000	Besonders schwerer Fall des Diebstahls in/aus überwiegend unbezogenen Neu- und Rohbauten, Baubuden und Baustellen	3	0,1	0	0,0	3	0	0	0	0	0	0	0	0,0	0	0	0	0	0,0
4	450*00	Besonders schwerer Fall des Diebstahls an/aus Kraftfahrzeugen	28	1,0	5	17,9	28	0	0	0	0	0	0	0	0,0	0	0	0	0	0,0
4	450000	Besonders schwerer Fall des Diebstahls an/aus Kraftfahrzeugen von sonstigem Gut	28	1,0	5	17,9	28	0	0	0	0	0	0	0	0,0	0	0	0	0	0,0
4	****00	Diebstahl insgesamt	753	27,5	46	6,1	753	0	0	0	0	0	0	331	44,0	288	212	76	59	20,5
4	***100	Diebstahl insgesamt von Kraftwagen einschl. unbefugter Ingebrauchnahme	16	0,6	1	6,3	16	0	0	0	0	0	0	6	37,5	6	5	1	0	0,0
4	***200	Diebstahl insgesamt von Mopeds und Krafträdern einschl. unbefugter Ingebrauchnahme	8	0,3	0	0,0	8	0	0	0	0	0	0	0	0,0	0	0	0	0	0,0
4	***300	Diebstahl insgesamt von Fahrrädern einschl. unbefugter Ingebrauchnahme	42	1,5	0	0,0	42	0	0	0	0	0	0	9	21,4	10	10	0	2	20,0
4	***500	Diebstahl insgesamt von unbaren Zahlungsmitteln	1	0,0	0	0,0	1	0	0	0	0	0	0	0	0,0	0	0	0	0	0,0
4	***700	Diebstahl insgesamt von/aus Automaten	4	0,1	0	0,0	4	0	0	0	0	0	0	1	25,0	2	2	0	0	0,0
4	*00081	Diebstahl insgesamt in/aus Wochenend- und Gartenhaus	12	0,4	1	8,3	12	0	0	0	0	0	0	2	16,7	2	1	1	0	0,0
4	*00096	Diebstahl insgesamt von Buntmetall	8	0,3	0	0,0	8	0	0	0	0	0	0	3	37,5	3	3	0	1	33,3
4	*05*00	Diebstahl insgesamt in/aus Banken, Sparkassen, Postfilialen und -agenturen und dgl.	1	0,0	0	0,0	1	0	0	0	0	0	0	1	100,0	1	1	0	0	0,0
4	*10*00	Diebstahl insgesamt in/aus Dienst-, Büro-, Fabrikations-, Werkstatt- und Lagerräumen	41	1,5	3	7,3	41	0	0	0	0	0	0	18	43,9	23	21	2	8	34,8
4	*15*00	Diebstahl insgesamt in/aus Gaststätten, Kantinen, Hotels und Pensionen	5	0,2	0	0,0	5	0	0	0	0	0	0	2	40,0	2	2	0	0	0,0

	Schlüssel der Tat	Straftat	erfasste Fälle		davon Versuche		Tatortverteilung (nach Einwohnerzahl)					mit Schusswaffe		aufgeklärte Fälle		TV Gesamtanzahl	davon		nichtdeutsche TV	
			Anzahl	Anteil in %	Anzahl	Anteil in %	< 20.000	20.000 < 100.000	100.000 < 500.000	>= 500.000	unbekannt	gedroht	geschossen	Anzahl	Anteil in %		männlich	weiblich	Anzahl	Anteil in %
	1	2	3	4	5	6	7	8	9	10	11	12	13	14	15	16	17	18	19	20
4	*25*00	Diebstahl gesamt in/aus Kiosken, Warenhäusern, Verkaufsräumen, Selbstbedienungsläden, Schaufenstern, Schaukästen und Vitrinen	163	6,0	4	2,5	163	0	0	0	0	0	0	149	91,4	135	91	44	40	29,6
4	*26*00	Diebstahl insgesamt Ladendiebstahl	151	5,5	1	0,7	151	0	0	0	0	0	0	146	96,7	132	88	44	40	30,3
4	*35*00	Diebstahl insgesamt in/aus Wohnungen	39	1,4	8	20,5	39	0	0	0	0	0	0	18	46,2	21	14	7	2	9,5
4	*40*00	Diebstahl insgesamt in/aus Boden-, Kellerräumen und Waschküchen	12	0,4	1	8,3	12	0	0	0	0	0	0	4	33,3	5	4	1	0	0,0
4	*45*00	Diebstahl insgesamt in/aus überwiegend unbezogenen Neu- und Rohbauten, Baubuden und Baustellen	4	0,1	0	0,0	4	0	0	0	0	0	0	0	0,0	0	0	0	0	0,0
4	*50*00	Diebstahl insgesamt an/aus Kraftfahrzeugen	70	2,6	6	8,6	70	0	0	0	0	0	0	3	4,3	3	3	0	0	0,0
4	*75000	Diebstahl insgesamt von Rezeptformularen zur Erlangung von Betäubungsmitteln	1	0,0	0	0,0	1	0	0	0	0	0	0	1	100,0	1	1	0	0	0,0
4	*90*00	Diebstahl insgesamt Taschendiebstahl	3	0,1	0	0,0	3	0	0	0	0	0	0	0	0,0	0	0	0	0	0,0
4	500000	Vermögens- und Fälschungsdelikte	442	16,2	37	8,4	442	0	0	0	0	0	0	351	79,4	271	163	108	25	9,2
4	510000	Betrug §§ 263, 263a, 264, 264a, 265, 265a, 265b StGB	325	11,9	36	11,1	325	0	0	0	0	0	0	245	75,4	185	110	75	14	7,6
4	511000	Waren- und Warenkreditbetrug	110	4,0	6	5,5	110	0	0	0	0	0	0	101	91,8	47	29	18	4	8,5
64	511100	Betrügerisches Erlangen von Kfz	1	0,0	0	0,0	1	0	0	0	0	0	0	1	100,0	1	1	0	0	0,0
4	511200	Sonstiger Warenkreditbetrug	34	1,2	0	0,0	34	0	0	0	0	0	0	26	76,5	25	17	8	3	12,0
64	511300	Warenbetrug	75	2,7	6	8,0	75	0	0	0	0	0	0	74	98,7	21	11	10	1	4,8
4	514000	Geldkreditbetrug	2	0,1	0	0,0	2	0	0	0	0	0	0	2	100,0	2	2	0	1	50,0
64	514300	Krediterlangungsbetrug § 263 StGB	2	0,1	0	0,0	2	0	0	0	0	0	0	2	100,0	2	2	0	1	50,0
4	515000	Erschleichen von Leistungen § 265a StGB	4	0,1	0	0,0	4	0	0	0	0	0	0	4	100,0	4	2	2	0	0,0

	Schlüssel der Tat	Straftat	erfasste Fälle		davon Versuche		Tatortverteilung (nach Einwohnerzahl)					mit Schusswaffe		aufgeklärte Fälle		TV Gesamtanzahl	davon		nichtdeutsche TV	
			Anzahl	Anteil in %	Anzahl	Anteil in %	< 20.000	20.000 < 100.000	100.000 < 500.000	>= 500.000	unbekannt	ge-droht	ge-schos-sen	Anzahl	Anteil in %		männlich	weiblich	Anzahl	Anteil in %
	1	2	3	4	5	6	7	8	9	10	11	12	13	14	15	16	17	18	19	20
4	516000	Betrug mittels rechtswidrig erlangter unbarer Zahlungsmittel	22	0,8	2	9,1	22	0	0	0	0	0	0	14	63,6	9	6	3	0	0,0
64	516200	Betrug mittels rechtswidrig erlangter Zahlungskarten ohne PIN (Lastschriftverfahren)	2	0,1	0	0,0	2	0	0	0	0	0	0	0	0,0	0	0	0	0	0,0
64	516300	Betrug mittels rechtswidrig erlangter Debitkarten mit PIN	7	0,3	1	14,3	7	0	0	0	0	0	0	4	57,1	4	2	2	0	0,0
64	516400	Betrug mittels rechtswidrig erlangter Kreditkarten	6	0,2	1	16,7	6	0	0	0	0	0	0	5	83,3	2	1	1	0	0,0
64	516500	Betrug mittels rechtswidrig erlangter Daten von Zahlungskarten	6	0,2	0	0,0	6	0	0	0	0	0	0	5	83,3	4	4	0	0	0,0
64	516900	Betrug mittels rechtswidrig erlangter sonstiger unbarer Zahlungsmittel	1	0,0	0	0,0	1	0	0	0	0	0	0	0	0,0	0	0	0	0	0,0
4	517000	Sonstiger Betrug	187	6,8	28	15,0	187	0	0	0	0	0	0	124	66,3	127	74	53	9	7,1
64	517100	Leistungsbetrug	13	0,5	0	0,0	13	0	0	0	0	0	0	13	100,0	13	5	8	1	7,7
64	517400	Betrug z.N.v. Versicherungen und Versicherungsmisbrauch §§ 263, 265 StGB	1	0,0	1	100,0	1	0	0	0	0	0	0	1	100,0	1	1	0	0	0,0
64	517500	Computerbetrug (soweit nicht unter den Schlüssel 5163 bzw. 5179 zu erfassen) gemäß § 263a StGB	29	1,1	5	17,2	29	0	0	0	0	0	0	5	17,2	9	7	2	0	0,0
64	517700	Betrug z.N.v. Sozialversicherungen und Sozialversicherungsträgern	2	0,1	0	0,0	2	0	0	0	0	0	0	2	100,0	2	1	1	0	0,0
64	517900	Betrug mit Zugangsberechtigungen zu Kommunikationsdiensten	1	0,0	0	0,0	1	0	0	0	0	0	0	1	100,0	1	0	1	0	0,0
64	518100	Abrechnungsbetrug	3	0,1	1	33,3	3	0	0	0	0	0	0	3	100,0	5	3	2	0	0,0
64	518200	Einmietbetrug	8	0,3	0	0,0	8	0	0	0	0	0	0	8	100,0	8	5	3	0	0,0
4	518300	Kontoeröffnungs- und Überweisungsbetrug	11	0,4	7	63,6	11	0	0	0	0	0	0	2	18,2	2	1	1	0	0,0
64	518400	Zechbetrug	3	0,1	0	0,0	3	0	0	0	0	0	0	3	100,0	3	2	1	0	0,0
64	518900	Sonstige weitere Betrugsarten	116	4,2	14	12,1	116	0	0	0	0	0	0	86	74,1	84	50	34	8	9,5

	Schlüssel der Tat	Straftat	erfasste Fälle		davon Versuche		Tatortverteilung (nach Einwohnerzahl)					mit Schusswaffe		aufgeklärte Fälle		TV Gesamtanzahl	davon		nichtdeutsche TV	
			Anzahl	Anteil in %	Anzahl	Anteil in %	< 20.000	20.000 < 100.000	100.000 < 500.000	>= 500.000	unbekannt	gedroht	geschossen	Anzahl	Anteil in %		männlich	weiblich	Anzahl	Anteil in %
	1	2	3	4	5	6	7	8	9	10	11	12	13	14	15	16	17	18	19	20
4	520000	Veruntreuungen §§ 266, 266a, 266b StGB	15	0,5	0	0,0	15	0	0	0	0	0	0	15	100,0	19	10	9	0	0,0
4	521000	Untreue § 266 StGB	6	0,2	0	0,0	6	0	0	0	0	0	0	6	100,0	13	7	6	0	0,0
64	522000	Vorenthalten und Veruntreuen von Arbeitsentgelt gemäß § 266a StGB	9	0,3	0	0,0	9	0	0	0	0	0	0	9	100,0	6	3	3	0	0,0
4	530000	Unterschlagung §§ 246, 247, 248a StGB	53	1,9	0	0,0	53	0	0	0	0	0	0	42	79,2	46	28	18	6	13,0
64	531000	Unterschlagung von Kfz gemäß §§ 246, 247 StGB	1	0,0	0	0,0	1	0	0	0	0	0	0	1	100,0	1	1	0	0	0,0
4	540000	Urkundenfälschung §§ 267-271, 273-279, 281 StGB	31	1,1	1	3,2	31	0	0	0	0	0	0	31	100,0	22	17	5	4	18,2
4	543000	Fälschung beweiserheblicher Daten, Täuschung im Rechtsverkehr bei Datenverarbeitung §§ 269, 270 StGB	2	0,1	0	0,0	2	0	0	0	0	0	0	2	100,0	2	2	0	0	0,0
4	550000	Geld- und Wertzeichenfälschung, Fälschung von Zahlungskarten mit oder ohne Garantiefunktion, Schecks und Wechseln §§ 146-149, 151, 152, 152a, 152b StGB	9	0,3	0	0,0	9	0	0	0	0	0	0	9	100,0	6	4	2	0	0,0
4	552000	Inverkehrbringen von Falschgeld §§ 146 Abs. 1 Nr. 3, 147 StGB	9	0,3	0	0,0	9	0	0	0	0	0	0	9	100,0	6	4	2	0	0,0
4	560000	Insolvenzstraftaten §§ 283, 283a-d StGB	9	0,3	0	0,0	9	0	0	0	0	0	0	9	100,0	8	5	3	1	12,5
64	561000	Bankrott gemäß § 283 StGB	4	0,1	0	0,0	4	0	0	0	0	0	0	4	100,0	4	2	2	1	25,0
64	563000	Verletzung der Buchführungspflicht gemäß § 283b StGB	5	0,2	0	0,0	5	0	0	0	0	0	0	5	100,0	4	3	1	0	0,0
4	600000	Sonstige Straftatbestände (StGB)	779	28,5	11	1,4	779	0	0	0	0	0	1	527	67,7	471	358	113	20	4,2
4	610000	Erpressung § 253 StGB	1	0,0	0	0,0	1	0	0	0	0	0	0	1	100,0	1	1	0	0	0,0
4	620000	Widerstand gegen die Staatsgewalt und Straftaten gegen die öffentliche Ordnung §§ 111, 113, 114, 120, 121, 123-127, 129, 130-134, 136, 138, 140, 145, 145a, 145c, 145d StGB	126	4,6	0	0,0	126	0	0	0	0	0	0	113	89,7	102	87	15	6	5,9
4	621000	Widerstand gegen die Staatsgewalt §§ 111, 113, 114, 120, 121 StGB	14	0,5	0	0,0	14	0	0	0	0	0	0	14	100,0	13	12	1	1	7,7

	Schlüssel der Tat	Straftat	erfasste Fälle		davon Versuche		Tatortverteilung (nach Einwohnerzahl)					mit Schusswaffe		aufgeklärte Fälle		TV Gesamtanzahl	davon		nichtdeutsche TV	
			Anzahl	Anteil in %	Anzahl	Anteil in %	< 20.000	20.000 < 100.000	100.000 < 500.000	>= 500.000	unbekannt	gedroht	geschossen	Anzahl	Anteil in %		männlich	weiblich	Anzahl	Anteil in %
	1	2	3	4	5	6	7	8	9	10	11	12	13	14	15	16	17	18	19	20
4	621020	Widerstand gegen Vollstreckungsbeamte	14	0,5	0	0,0	14	0	0	0	0	0	0	14	100,0	13	12	1	1	7,7
4	622000	Hausfriedensbruch §§ 123, 124 StGB	85	3,1	0	0,0	85	0	0	0	0	0	0	76	89,4	70	58	12	3	4,3
64	622100	Hausfriedensbruch gemäß § 123 StGB	85	3,1	0	0,0	85	0	0	0	0	0	0	76	89,4	70	58	12	3	4,3
4	624000	Vortäuschen einer Straftat § 145d StGB	12	0,4	0	0,0	12	0	0	0	0	0	0	12	100,0	12	10	2	2	16,7
4	624200	Vortäuschen eines Diebstahls	1	0,0	0	0,0	1	0	0	0	0	0	0	1	100,0	1	1	0	0	0,0
4	626000	Gewaltdarstellung § 131 StGB	1	0,0	0	0,0	1	0	0	0	0	0	0	1	100,0	1	1	0	0	0,0
64	627000	Volksverhetzung gemäß § 130 StGB	4	0,1	0	0,0	4	0	0	0	0	0	0	2	50,0	3	3	0	0	0,0
4	630000	Begünstigung, Strafvereitelung (ohne Strafvereitelung im Amt), Hehlerei und Geldwäsche §§ 257, 258, 259-261 StGB	4	0,1	0	0,0	4	0	0	0	0	0	0	4	100,0	4	3	1	1	25,0
4	632000	Sonstige Hehlerei §§ 259-260a StGB	1	0,0	0	0,0	1	0	0	0	0	0	0	1	100,0	1	1	0	0	0,0
64	633000	Geldwäsche, Verschleierung unrechtmäßig erlangter Vermögenswerte gemäß § 261 StGB	3	0,1	0	0,0	3	0	0	0	0	0	0	3	100,0	3	2	1	1	33,3
4	640000	Brandstiftung und Herbeiführen einer Brandgefahr §§ 306-306d, 306f StGB	34	1,2	1	2,9	34	0	0	0	0	0	0	25	73,5	24	21	3	0	0,0
4	641000	(Vorsätzliche) Brandstiftung und Herbeiführen einer Brandgefahr §§ 306-306c, 306f Abs. 1 und 2 StGB	12	0,4	1	8,3	12	0	0	0	0	0	0	6	50,0	2	2	0	0	0,0
4	650000	Wettbewerbs-, Korruptions- und Amtsdelikte §§ 258a, 298-300, 331-353d, 355, 357 StGB	2	0,1	0	0,0	2	0	0	0	0	0	0	2	100,0	3	3	0	0	0,0
4	655000	Sonstige Straftaten im Amt §§ 258a, 339-353d, 355, 357 StGB	2	0,1	0	0,0	2	0	0	0	0	0	0	2	100,0	3	3	0	0	0,0
64	655100	Körperverletzung im Amt gemäß § 340 StGB	2	0,1	0	0,0	2	0	0	0	0	0	0	2	100,0	3	3	0	0	0,0
4	660000	Strafbarer Eigennutz §§ 284, 285, 287-293, 297 StGB	3	0,1	0	0,0	3	0	0	0	0	0	1	3	100,0	4	3	1	0	0,0
4	662000	Wilderei §§ 292, 293 StGB	2	0,1	0	0,0	2	0	0	0	0	0	1	2	100,0	3	2	1	0	0,0

	Schlüssel der Tat	Straftat	erfasste Fälle		davon Versuche		Tatortverteilung (nach Einwohnerzahl)					mit Schusswaffe		aufgeklärte Fälle		TV Gesamtanzahl	davon		nichtdeutsche TV	
			Anzahl	Anteil in %	Anzahl	Anteil in %	< 20.000	20.000 < 100.000	100.000 < 500.000	>= 500.000	unbekannt	ge-droht	ge-schos-sen	Anzahl	Anteil in %		männlich	weiblich	Anzahl	Anteil in %
	1	2	3	4	5	6	7	8	9	10	11	12	13	14	15	16	17	18	19	20
64	662100	Jagdwilderei gemäß § 292 StGB	2	0,1	0	0,0	2	0	0	0	0	0	1	2	100,0	3	2	1	0	0,0
64	663000	Wucher gemäß § 291 StGB	1	0,0	0	0,0	1	0	0	0	0	0	0	1	100,0	1	1	0	0	0,0
4	670000	Alle sonstigen Straftaten gemäß StGB - ohne Verkehrsdelikte	609	22,3	10	1,6	609	0	0	0	0	0	0	379	62,2	357	263	94	15	4,2
64	671000	Verletzung der Unterhaltspflicht gemäß § 170 StGB	4	0,1	0	0,0	4	0	0	0	0	0	0	4	100,0	3	3	0	0	0,0
64	672000	Verletzung der Fürsorge- oder Erziehungspflicht gemäß § 171 StGB	1	0,0	0	0,0	1	0	0	0	0	0	0	1	100,0	1	1	0	0	0,0
4	673000	Beleidigung §§ 185-187, 189 StGB	187	6,8	0	0,0	187	0	0	0	0	0	0	173	92,5	160	100	60	10	6,3
4	673100	Beleidigung auf sexueller Grundlage §§ 185-187, 189 StGB	10	0,4	0	0,0	10	0	0	0	0	0	0	8	80,0	8	7	1	2	25,0
4	674000	Sachbeschädigung §§ 303-305a StGB	290	10,6	5	1,7	290	0	0	0	0	0	0	100	34,5	105	86	19	2	1,9
4	674010	Sachbeschädigung gemäß § 303 StGB ohne Schl. 6741 00 u. 6743 00	175	6,4	4	2,3	175	0	0	0	0	0	0	71	40,6	75	59	16	2	2,7
4	674020	Gemeinschaftliche Sachbeschädigung ohne Schl. 6743 20	4	0,1	0	0,0	4	0	0	0	0	0	0	1	25,0	1	1	0	0	0,0
4	674100	Sachbeschädigung an Kfz	67	2,4	1	1,5	67	0	0	0	0	0	0	18	26,9	21	19	2	0	0,0
4	674300	Sonstige Sachbeschädigung auf Straßen, Wegen oder Plätzen	44	1,6	0	0,0	44	0	0	0	0	0	0	10	22,7	11	10	1	0	0,0
4	674310	Sonstige Sachbeschädigung auf Straßen, Wegen oder Plätzen gemäß § 303 StGB	42	1,5	0	0,0	42	0	0	0	0	0	0	10	23,8	11	10	1	0	0,0
4	674320	Gemeinschaftliche Sachbeschädigung auf Straßen, Wegen oder Plätzen	2	0,1	0	0,0	2	0	0	0	0	0	0	0	0,0	0	0	0	0	0,0
4	675000	Sprengstoff- und Strahlungsverbrechen §§ 307 - 312 StGB	1	0,0	1	100,0	1	0	0	0	0	0	0	1	100,0	1	1	0	0	0,0
64	675400	Vorbereitung eines Explosions- oder Strahlungsverbrechens gemäß § 310 StGB	1	0,0	1	100,0	1	0	0	0	0	0	0	1	100,0	1	1	0	0	0,0
4	676000	Straftaten gegen die Umwelt §§ 324, 324a, 325-330a StGB	9	0,3	2	22,2	9	0	0	0	0	0	0	4	44,4	5	5	0	1	20,0

	Schlüssel der Tat	Straftat	erfasste Fälle		davon Versuche		Tatortverteilung (nach Einwohnerzahl)					mit Schusswaffe		aufgeklärte Fälle		TV Gesamtanzahl	davon		nichtdeutsche TV	
			Anzahl	Anteil in %	Anzahl	Anteil in %	< 20.000	20.000 < 100.000	100.000 < 500.000	>= 500.000	unbekannt	gedroht	geschossen	Anzahl	Anteil in %		männlich	weiblich	Anzahl	Anteil in %
	1	2	3	4	5	6	7	8	9	10	11	12	13	14	15	16	17	18	19	20
4	676100	Gewässerverunreinigung § 324 StGB	1	0,0	0	0,0	1	0	0	0	0	0	0	1	100,0	1	1	0	0	0,0
4	676400	Unerlaubter Umgang mit Abfällen § 326 außer Abs. 2 StGB	7	0,3	1	14,3	7	0	0	0	0	0	0	3	42,9	4	4	0	1	25,0
4	676410	Unerlaubter Umgang mit Abfällen § 326 Abs. 1	7	0,3	1	14,3	7	0	0	0	0	0	0	3	42,9	4	4	0	1	25,0
4	676600	Unerlaubter Umgang mit radioaktiven Stoffen und anderen gefährlichen Gütern § 328 StGB	1	0,0	1	100,0	1	0	0	0	0	0	0	0	0,0	0	0	0	0	0,0
4	676620	Unerlaubter Umgang mit anderen gefährlichen Stoffen und Gütern § 328 Abs. 3 StGB	1	0,0	1	100,0	1	0	0	0	0	0	0	0	0,0	0	0	0	0	0,0
4	678000	Ausspähen, Abfangen von Daten einschl. Vorbereitungshandlungen gemäß §§ 202a, 202b, 202c StGB	47	1,7	0	0,0	47	0	0	0	0	0	0	47	100,0	48	44	4	0	0,0
4	679000	Weitere Straftaten mit Umweltrelevanz gemäß StGB	3	0,1	1	33,3	3	0	0	0	0	0	0	0	0,0	0	0	0	0	0,0
4	700000	Strafrechtliche Nebengesetze	279	10,2	0	0,0	279	0	0	0	0	0	0	265	95,0	240	192	48	15	6,3
4	710000	Straftaten gegen strafrechtliche Nebengesetze auf dem Wirtschaftssektor	25	0,9	0	0,0	25	0	0	0	0	0	0	25	100,0	26	21	5	2	7,7
4	712000	Straftaten nach AktG, GenG, GmbHG, HGB, RechnungslegungsG, UmwandlungsG	12	0,4	0	0,0	12	0	0	0	0	0	0	12	100,0	10	9	1	1	10,0
64	712200	Insolvenzverschleppung gemäß § 15a InsO	12	0,4	0	0,0	12	0	0	0	0	0	0	12	100,0	10	9	1	1	10,0
4	715000	Designgesetz/DesignG	4	0,1	0	0,0	4	0	0	0	0	0	0	4	100,0	6	5	1	0	0,0
4	716000	Straftaten im Zusammenhang mit Lebens- und Arzneimitteln (z.B. Lebensmittel- und Futtermittelgesetzbuch, ArzneimittelG, WeinG)	6	0,2	0	0,0	6	0	0	0	0	0	0	6	100,0	7	5	2	0	0,0
64	716100	Straftaten nach dem Lebensmittel- und Futtermittelgesetzbuch	6	0,2	0	0,0	6	0	0	0	0	0	0	6	100,0	7	5	2	0	0,0
4	719000	Sonstige Straftaten (Nebengesetze) auf dem Wirtschaftssektor (z.B. Rennwett- und Lotterieg, UWG ohne § 17, VersicherungsaufsichtG, WirtschaftsstrafG, Gewerbeordnung)	3	0,1	0	0,0	3	0	0	0	0	0	0	3	100,0	3	2	1	1	33,3
64	719081	Verstoss gegen Abgabenordnung - Steuerhinterziehung	3	0,1	0	0,0	3	0	0	0	0	0	0	3	100,0	3	2	1	1	33,3

	Schlüssel der Tat	Straftat	erfasste Fälle		davon Versuche		Tatortverteilung (nach Einwohnerzahl)					mit Schusswaffe		aufgeklärte Fälle		TV Gesamtanzahl	davon		nichtdeutsche TV	
			Anzahl	Anteil in %	Anzahl	Anteil in %	< 20.000	20.000 < 100.000	100.000 < 500.000	>= 500.000	unbekannt	gedroht	geschossen	Anzahl	Anteil in %		männlich	weiblich	Anzahl	Anteil in %
	1	2	3	4	5	6	7	8	9	10	11	12	13	14	15	16	17	18	19	20
4	720000	Straftaten gegen sonstige strafrechtliche Nebengesetze-ohne Verkehrsdelikte-	36	1,3	0	0,0	36	0	0	0	0	0	0	36	100,0	36	31	5	7	19,4
4	725000	Straftaten gegen das Aufenthalts-, das Asyl- und das Freizügigkeitsgesetz/EU	8	0,3	0	0,0	8	0	0	0	0	0	0	8	100,0	8	5	3	7	87,5
4	725200	Einschleusen von Ausländern gemäß § 96 Aufenthaltsgesetz	1	0,0	0	0,0	1	0	0	0	0	0	0	1	100,0	1	0	1	0	0,0
4	725300	Erschleichen eines Aufenthaltstitels (gemäß § 95 Abs. 2 Nr. 2 Aufenthaltsgesetz) durch unrichtige oder unvollständige Angaben oder Gebrauch eines so beschafften Aufenthaltstitels zur Täuschung im Rechtsverkehr	1	0,0	0	0,0	1	0	0	0	0	0	0	1	100,0	1	1	0	1	100,0
4	725320	Erschleichen oder Gebrauch eines Aufenthaltstitels (Aufenthaltsurlaubnis oder Niederlassungsbefugnis)	1	0,0	0	0,0	1	0	0	0	0	0	0	1	100,0	1	1	0	1	100,0
64	725700	Unerlaubter Aufenthalt gemäß § 95 Abs. 1 Nr. 1, 2 und Abs. 2 Nr. 1b Aufenthaltsgesetz	6	0,2	0	0,0	6	0	0	0	0	0	0	6	100,0	6	4	2	6	100,0
4	726000	Straftaten gegen das Sprengstoff-, das Waffen- und das Kriegswaffenkontrollgesetz	15	0,5	0	0,0	15	0	0	0	0	0	0	15	100,0	15	15	0	0	0,0
64	726200	Straftaten gegen das Waffengesetz	15	0,5	0	0,0	15	0	0	0	0	0	0	15	100,0	15	15	0	0	0,0
64	730000	Rauschgiftdelikte -Betäubungsmittelgesetz- (soweit nicht bereits mit anderer Schlüsselzahl erfasst)	211	7,7	0	0,0	211	0	0	0	0	0	0	203	96,2	180	141	39	8	4,4
64	731000	Allgemeine Verstöße gemäß § 29 BtMG(soweit nicht unter 7340 pp. zu erfassen)	174	6,4	0	0,0	174	0	0	0	0	0	0	168	96,6	151	121	30	6	4,0
64	731200	Allgemeiner Verstoß mit Kokain einschl. Crack	4	0,1	0	0,0	4	0	0	0	0	0	0	4	100,0	5	5	0	0	0,0
64	731600	Allgemeiner Verstoß mit Amphetamin und seine Derivate in Pulver- oder flüssiger sowie in Tabletten- bzw. Kapselform (Ecstasy)	17	0,6	0	0,0	17	0	0	0	0	0	0	16	94,1	15	15	0	1	6,7
64	731700	Allgemeiner Verstoß mit Methamphetamin in Pulver-, kristalliner oder flüssiger sowie in Tabletten- bzw. Kapselform	79	2,9	0	0,0	79	0	0	0	0	0	0	77	97,5	72	54	18	4	5,6
64	731800	Allgemeiner Verstoß mit Cannabis und Zubereitungen	53	1,9	0	0,0	53	0	0	0	0	0	0	50	94,3	48	38	10	0	0,0
64	731900	Allgemeiner Verstoß mit sonstigen Betäubungsmitteln	21	0,8	0	0,0	21	0	0	0	0	0	0	21	100,0	21	18	3	1	4,8
64	732000	Unerlaubter Handel mit und Schmuggel von Rauschgiften gemäß § 29 BtMG	28	1,0	0	0,0	28	0	0	0	0	0	0	27	96,4	28	16	12	2	7,1

	Schlüssel der Tat	Straftat	erfasste Fälle		davon Versuche		Tatortverteilung (nach Einwohnerzahl)					mit Schusswaffe		aufgeklärte Fälle		TV Gesamtanzahl	davon		nichtdeutsche TV	
			Anzahl	Anteil in %	Anzahl	Anteil in %	< 20.000	20.000 < 100.000	100.000 < 500.000	>= 500.000	unbekannt	gedroht	geschossen	Anzahl	Anteil in %		männlich	weiblich	Anzahl	Anteil in %
	1	2	3	4	5	6	7	8	9	10	11	12	13	14	15	16	17	18	19	20
64	732200	Unerlaubter Handel mit und Schmuggel von Kokain einschl. Crack (§ 29 BtMG)	1	0,0	0	0,0	1	0	0	0	0	0	0	1	100,0	1	1	0	0	0,0
64	732600	Unerlaubter Handel mit und Schmuggel von Amphetamin und seine Derivate in Pulver- oder flüssiger sowie in Tabletten- bzw. Kapselform (Ecstasy)	1	0,0	0	0,0	1	0	0	0	0	0	0	1	100,0	1	0	1	0	0,0
64	732700	Unerlaubter Handel mit und Schmuggel von Methamphetamin in Pulver-, kristalliner oder flüssiger sowie in Tabletten- bzw. Kapselform	13	0,5	0	0,0	13	0	0	0	0	0	0	12	92,3	12	6	6	0	0,0
64	732800	Unerlaubter Handel mit und Schmuggel von Cannabis und Zubereitungen (§ 29 BtMG)	12	0,4	0	0,0	12	0	0	0	0	0	0	12	100,0	15	9	6	2	13,3
64	732900	Unerlaubter Handel mit und Schmuggel von sonstigen Betäubungsmitteln (§ 29 BtMG)	1	0,0	0	0,0	1	0	0	0	0	0	0	1	100,0	1	1	0	0	0,0
64	733000	Unerlaubte Einfuhr von Betäubungsmitteln gemäß § 30 Abs. 1 Nr. 4 BtMG (in nicht geringer Menge)	2	0,1	0	0,0	2	0	0	0	0	0	0	2	100,0	2	1	1	0	0,0
64	733700	Unerlaubte Einfuhr in nicht geringer Menge von Methamphetamin in Pulver-, kristalliner oder flüssiger sowie in Tabletten- bzw. Kapselform	1	0,0	0	0,0	1	0	0	0	0	0	0	1	100,0	1	0	1	0	0,0
64	733900	Unerlaubte Einfuhr in nicht geringer Menge von sonstigen Betäubungsmitteln (gemäß § 30 Abs. 1 Nr. 4 BtMG)	1	0,0	0	0,0	1	0	0	0	0	0	0	1	100,0	1	1	0	0	0,0
64	734000	Sonstige Verstöße gegen das BtMG	7	0,3	0	0,0	7	0	0	0	0	0	0	6	85,7	6	6	0	0	0,0
64	734100	Unerlaubter Anbau von Betäubungsmitteln gemäß § 29 Abs. 1 Nr. 1 BtMG	2	0,1	0	0,0	2	0	0	0	0	0	0	2	100,0	2	2	0	0	0,0
64	734800	Unerlaubte(r) Handel, Herstellung, Abgabe und Besitz in nicht geringer Menge von Betäubungsmitteln gemäß § 29a Abs. 1 Nr. 2 BtMG	5	0,2	0	0,0	5	0	0	0	0	0	0	4	80,0	4	4	0	0	0,0
64	740000	Straftaten gegen strafrechtliche Nebengesetze auf dem Umwelt- und Verbraucherschutzsektor (neben Schlüssel 716000)	7	0,3	0	0,0	7	0	0	0	0	0	0	1	14,3	1	1	0	0	0,0
64	743000	Straftaten nach dem Bundesnaturschutz-, Tierschutz-, Bundesjagd- und PflanzenschutzG	7	0,3	0	0,0	7	0	0	0	0	0	0	1	14,3	1	1	0	0	0,0
4	890000	Straftaten insgesamt, jedoch ohne Verstöße gegen das Aufenthalt-, das Asyl- und das Freizügigkeitsgesetz/EU (Schlüssel 7250)	2.727	99,7	128	4,7	2.727	0	0	0	0	1	1	1.917	70,3	1.431	1.062	369	122	8,5
4	891000	Rauschgiftkriminalität	212	7,8	0	0,0	212	0	0	0	0	0	0	204	96,2	181	142	39	8	4,4
4	891100	direkte Beschaffungskriminalität	1	0,0	0	0,0	1	0	0	0	0	0	0	1	100,0	1	1	0	0	0,0

	Schlüssel der Tat	Straftat	erfasste Fälle		davon Versuche		Tatortverteilung (nach Einwohnerzahl)					mit Schusswaffe		aufgeklärte Fälle		TV Gesamtanzahl	davon		nichtdeutsche TV	
			Anzahl	Anteil in %	Anzahl	Anteil in %	< 20.000	20.000 < 100.000	100.000 < 500.000	>= 500.000	unbekannt	ge-droht	ge-schos-sen	Anzahl	Anteil in %		männlich	weiblich	Anzahl	Anteil in %
	1	2	3	4	5	6	7	8	9	10	11	12	13	14	15	16	17	18	19	20
4	892000	Gewaltkriminalität	75	2,7	9	12,0	75	0	0	0	0	0	0	63	84,0	84	78	6	11	13,1
4	893000	Wirtschaftskriminalität	45	1,6	1	2,2	45	0	0	0	0	0	0	44	97,8	28	20	8	1	3,6
4	893100	bei Betrug	12	0,4	1	8,3	12	0	0	0	0	0	0	11	91,7	12	9	3	0	0,0
4	893200	Insolvenzstraftaten gemäß StGB und Nebenstrafrecht	21	0,8	0	0,0	21	0	0	0	0	0	0	21	100,0	14	11	3	1	7,1
4	893400	Wettbewerbsdelikte	1	0,0	0	0,0	1	0	0	0	0	0	0	1	100,0	2	2	0	0	0,0
4	893500	Wirtschaftskriminalität im Zusammenhang mit Arbeitsverhältnissen	8	0,3	0	0,0	8	0	0	0	0	0	0	8	100,0	5	3	2	0	0,0
4	894000	Sexueller Missbrauch von Kindern	9	0,3	1	11,1	9	0	0	0	0	0	0	8	88,9	6	6	0	0	0,0
4	897000	Computerkriminalität	86	3,1	6	7,0	86	0	0	0	0	0	0	59	68,6	64	55	9	0	0,0
4	898000	Straftaten insgesamt auf dem Umwelt- und Verbraucherschutzsektor	28	1,0	4	14,3	28	0	0	0	0	0	1	14	50,0	17	14	3	1	5,9
4	898100	Umweltstraftaten gemäß 29. Abschnitt des StGB	9	0,3	2	22,2	9	0	0	0	0	0	0	4	44,4	5	5	0	1	20,0
4	898200	Sonstige Straftaten nach dem StGB mit Umweltrelevanz	6	0,2	2	33,3	6	0	0	0	0	0	1	3	50,0	4	3	1	0	0,0
4	898300	Straftaten auf dem Umwelt- und Verbraucherschutzsektor gemäß strafrechtlicher Nebengesetze	13	0,5	0	0,0	13	0	0	0	0	0	0	7	53,8	8	6	2	0	0,0
4	899000	Straßenkriminalität	281	10,3	9	3,2	281	0	0	0	0	0	0	71	25,3	79	75	4	5	6,3
4	899100	Straßenraub	2	0,1	0	0,0	2	0	0	0	0	0	0	1	50,0	1	1	0	0	0,0
4	899200	Straßendiebstahl	139	5,1	7	5,0	139	0	0	0	0	0	0	17	12,2	17	16	1	2	11,8
4	899500	Sachbeschädigung durch Graffiti insgesamt	21	0,8	0	0,0	21	0	0	0	0	0	0	4	19,0	4	4	0	0	0,0

Liste:

Beschreibung:

Auswertebereich:

Auswertezeitraum:

Filter:

Details:

B-001; Nullwerte=aus

Grundtabelle - keine Einschränkung - Auflistung nach Delikten - nur Obergruppen - Sonstige - Fall u. TV

Tatortgemeinde; Hierarchie=an - Landkreis Ilm Kreis

Januar 2015 - Dezember 2015

keine Einschränkung

Schlüssel der Tat	Straftat	erfasste Fälle		davon Versuche		Tatortverteilung (nach Einwohnerzahl)					mit Schusswaffe		aufgeklärte Fälle		TV Gesamtanzahl	davon		nichtdeutsche TV		
		Anzahl	Anteil in %	Anzahl	Anteil in %	< 20.000	20.000 < 100.000	100.000 < 500.000	>= 500.000	unbekannt	gedroht	geschossen	Anzahl	Anteil in %		männlich	weiblich	Anzahl	Anteil in %	
1	2	3	4	5	6	7	8	9	10	11	12	13	14	15	16	17	18	19	20	
64	-----	Straftaten insgesamt	6.284	100,0	470	7,5	2.098	4.186	0	0	0	3	4	3.801	60,5	2.565	1.962	603	279	10,9
4	000000	Straftaten gegen das Leben	4	0,1	2	50,0	2	2	0	0	0	0	0	4	100,0	4	2	2	0	0,0
4	020000	Totschlag und Tötung auf Verlangen §§ 212, 213, 216 StGB	2	0,0	2	100,0	2	0	0	0	0	0	0	2	100,0	2	2	0	0	0,0
64	030000	Fahrlässige Tötung - nicht i.V.m. Verkehrsunfall - gemäß § 222 StGB	1	0,0	0	0,0	0	1	0	0	0	0	0	1	100,0	1	0	1	0	0,0
4	040000	Abbruch der Schwangerschaft §§ 218, 218b, 218c, 219a, 219b StGB	1	0,0	0	0,0	0	1	0	0	0	0	0	1	100,0	1	0	1	0	0,0
4	100000	Straftaten gegen die sexuelle Selbstbestimmung	62	1,0	3	4,8	22	40	0	0	0	0	0	54	87,1	50	48	2	5	10,0
4	110000	Straftaten gegen die sexuelle Selbstbestimmung unter Gewaltanwendung oder Ausnutzen eines Abhängigkeitsverhältnisses §§ 174, 174a, 174b, 174c, 177, 178 StGB	12	0,2	1	8,3	1	11	0	0	0	0	0	10	83,3	12	11	1	2	16,7
4	111000	Vergewaltigung und sexuelle Nötigung §§ 177 Abs. 2, 3 und 4, 178 StGB	2	0,0	0	0,0	0	2	0	0	0	0	0	2	100,0	2	2	0	0	0,0
64	111100	Vergewaltigung/sexuelle Nötigung überfallartig (Einzeltäter) gemäß § 177 Abs. 2 Nr. 1, Abs. 3 und 4 StGB	1	0,0	0	0,0	0	1	0	0	0	0	0	1	100,0	1	1	0	0	0,0
64	111400	Sonstige Straftaten gemäß § 177 Abs. 2 Nr. 1, Abs. 3 und 4 StGB	1	0,0	0	0,0	0	1	0	0	0	0	0	1	100,0	1	1	0	0	0,0
64	112000	Sonstige sexuelle Nötigung gemäß § 177 Abs. 1 und Abs. 5 StGB	9	0,1	1	11,1	1	8	0	0	0	0	0	7	77,8	9	8	1	2	22,2
4	113000	Sexueller Missbrauch von Schutzbefohlenen pp., unter Ausnutzung einer Amtsstellung oder eines Vertrauensverhältnisses §§ 174, 174a-c StGB	1	0,0	0	0,0	0	1	0	0	0	0	0	1	100,0	1	1	0	0	0,0
4	130000	Sexueller Missbrauch §§ 176, 176a, 176b, 179, 182, 183, 183a StGB	32	0,5	2	6,3	11	21	0	0	0	0	0	27	84,4	25	24	1	3	12,0
4	131000	Sexueller Missbrauch von Kindern §§ 176, 176a, 176b StGB	20	0,3	2	10,0	7	13	0	0	0	0	0	20	100,0	19	18	1	3	15,8
64	131100	Sexuelle Handlungen gemäß § 176 Abs. 1 und 2 StGB	11	0,2	2	18,2	6	5	0	0	0	0	0	11	100,0	11	11	0	1	9,1
64	131200	Exhibitionistische/sexuelle Handlungen vor Kindern gemäß § 176 Abs. 4 Nr. 1 StGB	1	0,0	0	0,0	0	1	0	0	0	0	0	1	100,0	1	1	0	0	0,0

	Schlüssel der Tat	Straftat	erfasste Fälle		davon Versuche		Tatortverteilung (nach Einwohnerzahl)					mit Schusswaffe		aufgeklärte Fälle		TV Gesamtanzahl	davon		nichtdeutsche TV	
			Anzahl	Anteil in %	Anzahl	Anteil in %	< 20.000	20.000 < 100.000	100.000 < 500.000	>= 500.000	unbekannt	ge-droht	ge-schos-sen	Anzahl	Anteil in %		männlich	weiblich	Anzahl	Anteil in %
	1	2	3	4	5	6	7	8	9	10	11	12	13	14	15	16	17	18	19	20
64	131300	Sexuelle Handlungen gemäß § 176 Abs. 4 Nr. 2 StGB	2	0,0	0	0,0	0	2	0	0	0	0	0	2	100,0	2	1	1	0	0,0
64	131400	Einwirken auf Kinder gemäß § 176 Abs. 4 Nr. 3 und 4 StGB	1	0,0	0	0,0	0	1	0	0	0	0	0	1	100,0	1	1	0	0	0,0
64	131600	Schwerer sexueller Missbrauch von Kindern zur Herstellung und Verbreitung pornographischer Schriften gemäß § 176a Abs. 3 StGB	1	0,0	0	0,0	1	0	0	0	0	0	0	1	100,0	1	1	0	0	0,0
64	131700	Sonstiger schwerer sexueller Missbrauch von Kindern gemäß § 176a StGB	4	0,1	0	0,0	0	4	0	0	0	0	0	4	100,0	4	4	0	2	50,0
4	132000	Exhibitionistische Handlungen und Erregung öffentlichen Ärgernisses §§ 183, 183a StGB	8	0,1	0	0,0	2	6	0	0	0	0	0	3	37,5	3	3	0	0	0,0
64	133000	Sexueller Missbrauch von Jugendlichen gemäß § 182 StGB	2	0,0	0	0,0	1	1	0	0	0	0	0	2	100,0	2	2	0	0	0,0
64	134000	Sexueller Missbrauch Widerstandsunfähiger gemäß § 179 StGB	2	0,0	0	0,0	1	1	0	0	0	0	0	2	100,0	2	2	0	0	0,0
4	140000	Ausnutzen sexueller Neigung gemäß §§ 180, 180a, 181a, 184, 184a, 184b, 184c, 184d, 184e, 184f, 184g StGB	18	0,3	0	0,0	10	8	0	0	0	0	0	17	94,4	17	17	0	0	0,0
64	142000	Zuhälterei gemäß § 181a StGB	1	0,0	0	0,0	1	0	0	0	0	0	0	1	100,0	1	1	0	0	0,0
4	143000	Verbreitung pornographischer Schriften (Erzeugnisse) gemäß §§ 184, 184a, 184b, 184c, 184d, 184e StGB	17	0,3	0	0,0	9	8	0	0	0	0	0	16	94,1	16	16	0	0	0,0
64	143100	Verbreitung pornographischer Schriften (Erzeugnisse) an Personen unter 18 Jahren gemäß § 184 Abs. 1 Nr. 1, 2, 5 StGB	1	0,0	0	0,0	1	0	0	0	0	0	0	1	100,0	1	1	0	0	0,0
64	143300	Besitz/Verschaffung von Kinderpornographie gemäß § 184b Abs. 2 und 4 StGB	8	0,1	0	0,0	6	2	0	0	0	0	0	8	100,0	8	8	0	0	0,0
64	143400	Verbreitung von Kinderpornographie gemäß § 184b Abs. 1 StGB	4	0,1	0	0,0	1	3	0	0	0	0	0	3	75,0	3	3	0	0	0,0
64	143700	Verbreitung von Jugendpornographie gemäß § 184c Abs. 1 StGB	3	0,0	0	0,0	1	2	0	0	0	0	0	3	100,0	3	3	0	0	0,0
4	200000	Rohheitsdelikte und Straftaten gegen die persönliche Freiheit	944	15,0	22	2,3	309	635	0	0	0	3	2	861	91,2	750	616	134	59	7,9
4	210000	Raub, räuberische Erpressung und räuberischer Angriff auf Kraftfahrer §§ 249-252, 255, 316a StGB	19	0,3	2	10,5	5	14	0	0	0	0	0	15	78,9	20	16	4	1	5,0
4	217000	Sonstige Raubüberfälle auf Straßen, Wegen oder Plätzen	1	0,0	0	0,0	1	0	0	0	0	0	0	1	100,0	2	1	1	0	0,0

	Schlüssel der Tat	Straftat	erfasste Fälle		davon Versuche		Tatortverteilung (nach Einwohnerzahl)					mit Schusswaffe		aufgeklärte Fälle		TV Gesamtanzahl	davon		nichtdeutsche TV	
			Anzahl	Anteil in %	Anzahl	Anteil in %	< 20.000	20.000 < 100.000	100.000 < 500.000	>= 500.000	unbekannt	gedroht	geschossen	Anzahl	Anteil in %		männlich	weiblich	Anzahl	Anteil in %
	1	2	3	4	5	6	7	8	9	10	11	12	13	14	15	16	17	18	19	20
4	219000	Raubüberfälle in Wohnungen	1	0,0	0	0,0	0	1	0	0	0	0	0	1	100,0	1	0	1	0	0,0
4	220000	Körperverletzung §§ 223-227, 229, 231 StGB	616	9,8	18	2,9	182	434	0	0	0	0	2	573	93,0	535	440	95	51	9,5
4	221000	Körperverletzung mit Todesfolge §§ 227, 231 StGB	1	0,0	0	0,0	0	1	0	0	0	0	0	1	100,0	1	1	0	0	0,0
4	222000	Gefährliche und schwere Körperverletzung, Verstümmelung weiblicher Genitalien §§ 224, 226, 231 StGB	115	1,8	12	10,4	35	80	0	0	0	0	2	104	90,4	130	109	21	20	15,4
4	222100	Gefährliche und schwere Körperverletzung auf Straßen, Wegen oder Plätzen	37	0,6	2	5,4	11	26	0	0	0	0	1	33	89,2	44	40	4	4	9,1
4	223000	Misshandlung von Schutzbefohlenen § 225 StGB	12	0,2	0	0,0	5	7	0	0	0	0	0	12	100,0	11	7	4	0	0,0
64	223100	Misshandlung von Kindern	9	0,1	0	0,0	5	4	0	0	0	0	0	9	100,0	9	6	3	0	0,0
64	224000	Vorsätzliche einfache Körperverletzung gemäß § 223 StGB	461	7,3	6	1,3	125	336	0	0	0	0	0	433	93,9	388	323	65	35	9,0
64	225000	Fahrlässige Körperverletzung gemäß § 229 StGB	27	0,4	0	0,0	17	10	0	0	0	0	0	23	85,2	25	18	7	0	0,0
4	230000	Straftaten gegen die persönliche Freiheit gemäß §§ 232-233a, 234, 235, 236, 237, 238-239b, 240, 241, 316c StGB davon	309	4,9	2	0,6	122	187	0	0	0	3	0	273	88,3	249	208	41	11	4,4
4	232000	Zwangsheirat, Nachstellung (Stalking), Freiheitsberaubung, Nötigung, Bedrohung §§ 237, 238, 239, 240, 241 StGB davon:	309	4,9	2	0,6	122	187	0	0	0	3	0	273	88,3	249	208	41	11	4,4
64	232100	Freiheitsberaubung gemäß § 239 StGB	6	0,1	0	0,0	2	4	0	0	0	0	0	6	100,0	7	5	2	1	14,3
4	232200	Nötigung § 240 StGB	93	1,5	2	2,2	35	58	0	0	0	0	0	82	88,2	84	74	10	3	3,6
64	232300	Bedrohung gemäß § 241 StGB	170	2,7	0	0,0	68	102	0	0	0	3	0	151	88,8	143	119	24	6	4,2
4	232400	Nachstellung (Stalking) gemäß § 238 StGB	40	0,6	0	0,0	17	23	0	0	0	0	0	34	85,0	32	27	5	2	6,3
4	3***00	Diebstahl ohne erschwerende Umstände §§ 242, 247, 248a-c StGB	1.154	18,4	29	2,5	241	913	0	0	0	0	0	628	54,4	503	369	134	85	16,9
4	3**100	Diebstahl ohne erschwerende Umstände von Kraftwagen einschl. unbefugter Ingebrauchnahme	17	0,3	0	0,0	7	10	0	0	0	0	0	12	70,6	15	13	2	2	13,3

Schlüssel der Tat	Straftat	erfasste Fälle		davon Versuche		Tatortverteilung (nach Einwohnerzahl)					mit Schusswaffe		aufgeklärte Fälle		TV Gesamt- anzahl	davon		nichtdeutsche TV	
		Anzahl	Anteil in %	Anzahl	Anteil in %	< 20.000	20.000 < 100.000	100.000 < 500.000	>= 500.000	un- be- kannt	ge- droht	ge- schos- sen	Anzahl	Anteil in %		männ- lich	weib- lich	Anzahl	Anteil in %
1	2	3	4	5	6	7	8	9	10	11	12	13	14	15	16	17	18	19	20
4	3**200	10	0,2	1	10,0	2	8	0	0	0	0	0	6	60,0	8	8	0	0	0,0
4	3**300	58	0,9	2	3,4	9	49	0	0	0	0	0	21	36,2	22	21	1	1	4,5
4	3**500	13	0,2	0	0,0	1	12	0	0	0	0	0	9	69,2	6	3	3	0	0,0
4	3**700	8	0,1	0	0,0	5	3	0	0	0	0	0	2	25,0	6	4	2	0	0,0
4	3**800	1	0,0	0	0,0	0	1	0	0	0	0	0	1	100,0	1	1	0	0	0,0
4	300000	471	7,5	14	3,0	131	340	0	0	0	0	0	170	36,1	145	105	40	18	12,4
4	300100	17	0,3	0	0,0	7	10	0	0	0	0	0	12	70,6	15	13	2	2	13,3
4	300200	10	0,2	1	10,0	2	8	0	0	0	0	0	6	60,0	8	8	0	0	0,0
4	300300	53	0,8	2	3,8	8	45	0	0	0	0	0	20	37,7	20	19	1	1	5,0
4	305*00	1	0,0	0	0,0	0	1	0	0	0	0	0	1	100,0	1	1	0	0	0,0
4	310*00	19	0,3	2	10,5	4	15	0	0	0	0	0	5	26,3	7	6	1	0	0,0
4	315*00	3	0,0	0	0,0	0	3	0	0	0	0	0	0	0,0	0	0	0	0	0,0
4	325*00	375	6,0	2	0,5	25	350	0	0	0	0	0	359	95,7	305	219	86	64	21,0
4	326*00	372	5,9	2	0,5	23	349	0	0	0	0	0	358	96,2	304	218	86	64	21,1
4	335*00	43	0,7	4	9,3	13	30	0	0	0	0	0	26	60,5	32	22	10	0	0,0
4	340*00	12	0,2	1	8,3	1	11	0	0	0	0	0	3	25,0	5	5	0	0	0,0

	Schlüssel der Tat	Straftat	erfasste Fälle		davon Versuche		Tatortverteilung (nach Einwohnerzahl)					mit Schusswaffe		aufgeklärte Fälle		TV Gesamtanzahl	davon		nichtdeutsche TV	
			Anzahl	Anteil in %	Anzahl	Anteil in %	< 20.000	20.000 < 100.000	100.000 < 500.000	>= 500.000	unbekannt	ge-droht	ge-schos-sen	Anzahl	Anteil in %		männlich	weiblich	Anzahl	Anteil in %
	1	2	3	4	5	6	7	8	9	10	11	12	13	14	15	16	17	18	19	20
4	345*00	Diebstahl ohne erschwerende Umstände in/aus überwiegend unbezogenen Neu- und Rohbauten, Neubuden und Baustellen	5	0,1	0	0,0	2	3	0	0	0	0	0	1	20,0	2	2	0	0	0,0
4	350*00	Diebstahl ohne erschwerende Umstände an/aus Kraftfahrzeugen	118	1,9	3	2,5	42	76	0	0	0	0	0	15	12,7	16	13	3	1	6,3
4	370000	Einfacher Diebstahl von Betäubungsmitteln	1	0,0	0	0,0	0	1	0	0	0	0	0	1	100,0	1	0	1	0	0,0
64	373000	Einfacher Diebstahl von Betäubungsmitteln aus Krankenhäusern	1	0,0	0	0,0	0	1	0	0	0	0	0	1	100,0	1	0	1	0	0,0
4	4***00	Diebstahl unter erschwerenden Umständen §§ 243-244a StGB	1.157	18,4	251	21,7	362	795	0	0	0	0	0	256	22,1	150	125	25	17	11,3
4	4**100	Diebstahl unter erschwerenden Umständen von Kraftwagen	26	0,4	8	30,8	9	17	0	0	0	0	0	6	23,1	9	8	1	0	0,0
4	4**200	Diebstahl unter erschwerenden Umständen von Mopeds und Krafträdern	27	0,4	2	7,4	9	18	0	0	0	0	0	9	33,3	8	8	0	0	0,0
4	4**300	Diebstahl unter erschwerenden Umständen von Fahrrädern	171	2,7	4	2,3	22	149	0	0	0	0	0	34	19,9	30	27	3	2	6,7
4	4**500	Diebstahl unter erschwerenden Umständen von unbaren Zahlungsmitteln	3	0,0	0	0,0	0	3	0	0	0	0	0	3	100,0	3	2	1	0	0,0
4	4**700	Diebstahl unter erschwerenden Umständen von/aus Automaten	55	0,9	10	18,2	29	26	0	0	0	0	0	5	9,1	6	6	0	0	0,0
4	400000	Sonstiger schwerer Diebstahl §§ 243 - 244a StGB	353	5,6	98	27,8	114	239	0	0	0	0	0	80	22,7	57	45	12	1	1,8
64	400081	Schwerer Diebstahl in/aus Wochenend- und Gartenhaus	90	1,4	22	24,4	38	52	0	0	0	0	0	35	38,9	27	18	9	0	0,0
64	400086	Schwerer Diebstahl in/aus einer Kirche	1	0,0	1	100,0	0	1	0	0	0	0	0	0	0,0	0	0	0	0	0,0
64	400096	Schwerer Diebstahl von Buntmetall	22	0,4	3	13,6	4	18	0	0	0	0	0	1	4,5	1	1	0	0	0,0
4	400100	Schwerer Diebstahl von Kraftwagen	23	0,4	7	30,4	8	15	0	0	0	0	0	5	21,7	7	6	1	0	0,0
4	400200	Schwerer Diebstahl von Mopeds und Krafträdern	25	0,4	2	8,0	7	18	0	0	0	0	0	7	28,0	6	6	0	0	0,0
4	400300	Schwerer Diebstahl von Fahrrädern	133	2,1	4	3,0	17	116	0	0	0	0	0	24	18,0	20	17	3	2	10,0

	Schlüssel der Tat	Straftat	erfasste Fälle		davon Versuche		Tatortverteilung (nach Einwohnerzahl)					mit Schusswaffe		aufgeklärte Fälle		TV Gesamtanzahl	davon		nichtdeutsche TV	
			Anzahl	Anteil in %	Anzahl	Anteil in %	< 20.000	20.000 < 100.000	100.000 < 500.000	>= 500.000	unbekannt	gedroht	geschossen	Anzahl	Anteil in %		männlich	weiblich	Anzahl	Anteil in %
	1	2	3	4	5	6	7	8	9	10	11	12	13	14	15	16	17	18	19	20
4	400700	Schwerer Diebstahl von/aus Automaten	54	0,9	10	18,5	28	26	0	0	0	0	0	5	9,3	6	6	0	0	0,0
4	405*00	Diebstahl unter erschwerenden Umständen in/aus Banken, Sparkassen, Postfilialen und -agenturen und dgl.	4	0,1	1	25,0	1	3	0	0	0	0	0	1	25,0	1	1	0	0	0,0
4	405000	Schwerer Diebstahl in/aus Banken, Sparkassen, Postfilialen und -agenturen	4	0,1	1	25,0	1	3	0	0	0	0	0	1	25,0	1	1	0	0	0,0
4	410*00	Diebstahl unter erschwerenden Umständen in/aus Dienst-, Büro-, Fabrikations-, Werkstatt- und Lagerräumen	104	1,7	25	24,0	46	58	0	0	0	0	0	29	27,9	26	23	3	2	7,7
4	410000	Schwerer Diebstahl in/aus Dienst-, Büro-, Fabrikations-, Werkstatt- und Lagerräumen	97	1,5	25	25,8	44	53	0	0	0	0	0	24	24,7	19	16	3	2	10,5
4	410100	Bes. schw. Fall des Diebstahls in/aus Dienst-, Büro-, Fabrikations-, Werkstatt- und Lagerräumen von Kraftwagen	2	0,0	0	0,0	0	2	0	0	0	0	0	1	50,0	2	2	0	0	0,0
4	410200	Bes. schw. Fall des Diebstahls in/aus Dienst-/Büro-/Fabrikat./Werkst./Lagerräumen von Mopeds und Krafträdern	2	0,0	0	0,0	2	0	0	0	0	0	0	2	100,0	2	2	0	0	0,0
4	410300	Bes. schw. Fall des Diebstahls in/aus Dienst-, Büro-, Fabrikations-, Werkstatt- und Lagerräumen von Fahrrädern	3	0,0	0	0,0	0	3	0	0	0	0	0	2	66,7	3	3	0	0	0,0
4	415*00	Diebstahl unter erschwerenden Umständen in/aus Gaststätten, Kantinen, Hotels und Pensionen	25	0,4	4	16,0	8	17	0	0	0	0	0	11	44,0	8	7	1	0	0,0
4	415000	Bes. schw. Fall des Diebstahls in/aus Gaststätten, Kantinen, Hotels und Pensionen	24	0,4	4	16,7	7	17	0	0	0	0	0	11	45,8	8	7	1	0	0,0
4	415700	Bes. schw. Fall des Diebstahls in/aus Gaststätten, Kantinen, Hotels und Pensionen von/aus Automaten	1	0,0	0	0,0	1	0	0	0	0	0	0	0	0,0	0	0	0	0	0,0
4	425*00	Schwerer Diebstahl in/aus Kiosken, Warenhäusern, Verkaufsräumen, Selbstbedienungsläden, Schaufenstern, Schaukästen und Vitrinen	30	0,5	7	23,3	4	26	0	0	0	0	0	14	46,7	19	16	3	5	26,3
4	425000	Besonders schwerer Fall des Diebstahls in/aus Kiosken, Warenhäusern, Verkaufsräumen, Selbstbedienungsläden	24	0,4	7	29,2	4	20	0	0	0	0	0	7	29,2	11	9	2	1	9,1
4	425500	Bes. schw. Fall des Diebstahls in/aus Warenhäusern, Verkaufsräumen, SB-Läden von unbaren Zahlungsmitteln	1	0,0	0	0,0	0	1	0	0	0	0	0	1	100,0	1	1	0	0	0,0
4	426*00	Besonders schwerer Fall des Ladendiebstahls	5	0,1	0	0,0	0	5	0	0	0	0	0	5	100,0	6	5	1	4	66,7
4	426000	Besonders schwerer Fall des Ladendiebstahls	5	0,1	0	0,0	0	5	0	0	0	0	0	5	100,0	6	5	1	4	66,7

	Schlüssel der Tat	Straftat	erfasste Fälle		davon Versuche		Tatortverteilung (nach Einwohnerzahl)					mit Schusswaffe		aufgeklärte Fälle		TV Gesamtanzahl	davon		nichtdeutsche TV	
			Anzahl	Anteil in %	Anzahl	Anteil in %	< 20.000	20.000 < 100.000	100.000 < 500.000	>= 500.000	unbekannt	gedroht	geschossen	Anzahl	Anteil in %		männlich	weiblich	Anzahl	Anteil in %
	1	2	3	4	5	6	7	8	9	10	11	12	13	14	15	16	17	18	19	20
4	435*00	Wohnungseinbruchdiebstahl § 244 Abs. 1 Nr. 3 StGB	91	1,4	31	34,1	31	60	0	0	0	0	0	31	34,1	18	15	3	1	5,6
4	436*00	Tageswohnungseinbruch	36	0,6	13	36,1	11	25	0	0	0	0	0	9	25,0	13	10	3	1	7,7
4	440*00	Besonders schwerer Fall des Diebstahls in/aus Boden-, Kellerräumen, Waschküchen	130	2,1	32	24,6	11	119	0	0	0	0	0	37	28,5	21	19	2	1	4,8
4	440000	Besonders schwerer Fall des Diebstahls in/aus Boden-, Kellerräumen, Waschküchen	95	1,5	32	33,7	6	89	0	0	0	0	0	30	31,6	16	14	2	1	6,3
4	440300	Bes. schw. Fall des Diebstahls in/aus Boden-, Kellerräumen, Waschküchen von Fahrrädern	35	0,6	0	0,0	5	30	0	0	0	0	0	7	20,0	9	9	0	0	0,0
4	445*00	Besonders schwerer Fall des Diebstahls in/aus überwiegend unbezogenen Neu- und Rohbauten, Baubuden und Baustellen	19	0,3	3	15,8	11	8	0	0	0	0	0	3	15,8	5	3	2	0	0,0
4	445000	Besonders schwerer Fall des Diebstahls in/aus überwiegend unbezogenen Neu- und Rohbauten, Baubuden und Baustellen	17	0,3	2	11,8	10	7	0	0	0	0	0	2	11,8	4	3	1	0	0,0
4	445100	Besonders schwerer Fall des Diebstahls in/aus überwiegend unbezogenen Neu- und Rohbauten, Baubuden und Baustellen von Kraftwagen	1	0,0	1	100,0	1	0	0	0	0	0	0	0	0,0	0	0	0	0	0,0
4	445500	Besonders schwerer Fall des Diebstahls in/aus überwiegend unbezogenen Neu- und Rohbauten, Baubuden und Baustellen von unbaren Zahlungsmitteln	1	0,0	0	0,0	0	1	0	0	0	0	0	1	100,0	1	0	1	0	0,0
4	450*00	Besonders schwerer Fall des Diebstahls an/aus Kraftfahrzeugen	165	2,6	27	16,4	76	89	0	0	0	0	0	8	4,8	7	6	1	3	42,9
4	450000	Besonders schwerer Fall des Diebstahls an/aus Kraftfahrzeugen von sonstigem Gut	165	2,6	27	16,4	76	89	0	0	0	0	0	8	4,8	7	6	1	3	42,9
4	490000	Besonders schwerer Fall des Taschendiebstahls	1	0,0	0	0,0	0	1	0	0	0	0	0	1	100,0	4	2	2	4	100,0
4	****00	Diebstahl insgesamt	2.311	36,8	280	12,1	603	1.708	0	0	0	0	0	884	38,3	615	461	154	97	15,8
4	***100	Diebstahl insgesamt von Kraftwagen einschl. unbefugter Ingebrauchnahme	43	0,7	8	18,6	16	27	0	0	0	0	0	18	41,9	24	21	3	2	8,3
4	***200	Diebstahl insgesamt von Mopeds und Krafträdern einschl. unbefugter Ingebrauchnahme	37	0,6	3	8,1	11	26	0	0	0	0	0	15	40,5	15	15	0	0	0,0
4	***300	Diebstahl insgesamt von Fahrrädern einschl. unbefugter Ingebrauchnahme	229	3,6	6	2,6	31	198	0	0	0	0	0	55	24,0	44	41	3	2	4,5
4	***500	Diebstahl insgesamt von unbaren Zahlungsmitteln	16	0,3	0	0,0	1	15	0	0	0	0	0	12	75,0	9	5	4	0	0,0

	Schlüssel der Tat	Straftat	erfasste Fälle		davon Versuche		Tatortverteilung (nach Einwohnerzahl)					mit Schusswaffe		aufgeklärte Fälle		TV Gesamtanzahl	davon		nichtdeutsche TV	
			Anzahl	Anteil in %	Anzahl	Anteil in %	< 20.000	20.000 < 100.000	100.000 < 500.000	>= 500.000	unbekannt	gedroht	geschossen	Anzahl	Anteil in %		männlich	weiblich	Anzahl	Anteil in %
	1	2	3	4	5	6	7	8	9	10	11	12	13	14	15	16	17	18	19	20
4	***700	Diebstahl insgesamt von/aus Automaten	63	1,0	10	15,9	34	29	0	0	0	0	0	7	11,1	11	9	2	0	0,0
4	***800	Diebstahl insgesamt von Antiquitäten, Kunst- und sakralen Gegenständen	1	0,0	0	0,0	0	1	0	0	0	0	0	1	100,0	1	1	0	0	0,0
4	*00081	Diebstahl insgesamt in/aus Wochenend- und Gartenhaus	102	1,6	23	22,5	43	59	0	0	0	0	0	41	40,2	28	19	9	0	0,0
4	*00086	Diebstahl insgesamt in/aus einer Kirche	4	0,1	1	25,0	0	4	0	0	0	0	0	2	50,0	1	1	0	0	0,0
4	*00096	Diebstahl insgesamt von Buntmetall	43	0,7	3	7,0	6	37	0	0	0	0	0	15	34,9	5	5	0	1	20,0
4	*05*00	Diebstahl insgesamt in/aus Banken, Sparkassen, Postfilialen und -agenturen und dgl.	5	0,1	1	20,0	1	4	0	0	0	0	0	2	40,0	2	2	0	0	0,0
4	*10*00	Diebstahl insgesamt in/aus Dienst-, Büro-, Fabrikations-, Werkstatt- und Lagerräumen	123	2,0	27	22,0	50	73	0	0	0	0	0	34	27,6	33	29	4	2	6,1
4	*15*00	Diebstahl insgesamt in/aus Gaststätten, Kantinen, Hotels und Pensionen	28	0,4	4	14,3	8	20	0	0	0	0	0	11	39,3	8	7	1	0	0,0
4	*25*00	Diebstahl gesamt in/aus Kiosken, Warenhäusern, Verkaufsräumen, Selbstbedienungsläden, Schaufenstern, Schaukästen und Vitrinen	405	6,4	9	2,2	29	376	0	0	0	0	0	373	92,1	323	234	89	69	21,4
4	*26*00	Diebstahl insgesamt Ladendiebstahl	377	6,0	2	0,5	23	354	0	0	0	0	0	363	96,3	310	223	87	68	21,9
4	*35*00	Diebstahl insgesamt in/aus Wohnungen	134	2,1	35	26,1	44	90	0	0	0	0	0	57	42,5	48	36	12	1	2,1
4	*40*00	Diebstahl insgesamt in/aus Boden-, Kellerräumen und Waschküchen	142	2,3	33	23,2	12	130	0	0	0	0	0	40	28,2	25	23	2	1	4,0
4	*45*00	Diebstahl insgesamt in/aus überwiegend unbezogenen Neu- und Rohbauten, Neubuden und Baustellen	24	0,4	3	12,5	13	11	0	0	0	0	0	4	16,7	7	5	2	0	0,0
4	*50*00	Diebstahl insgesamt an/aus Kraftfahrzeugen	283	4,5	30	10,6	118	165	0	0	0	0	0	23	8,1	21	17	4	3	14,3
4	*70000	Diebstahl insgesamt von Betäubungsmitteln	1	0,0	0	0,0	0	1	0	0	0	0	0	1	100,0	1	0	1	0	0,0
4	*73000	Diebstahl insgesamt von Betäubungsmitteln aus Krankenhäusern	1	0,0	0	0,0	0	1	0	0	0	0	0	1	100,0	1	0	1	0	0,0
4	*90*00	Diebstahl insgesamt Taschendiebstahl	9	0,1	0	0,0	0	9	0	0	0	0	0	2	22,2	5	3	2	4	80,0

	Schlüssel der Tat	Straftat	erfasste Fälle		davon Versuche		Tatortverteilung (nach Einwohnerzahl)					mit Schusswaffe		aufgeklärte Fälle		TV Gesamtanzahl	davon		nichtdeutsche TV	
			Anzahl	Anteil in %	Anzahl	Anteil in %	< 20.000	20.000 < 100.000	100.000 < 500.000	>= 500.000	unbekannt	ge-droht	ge-schos-sen	Anzahl	Anteil in %		männlich	weiblich	Anzahl	Anteil in %
	1	2	3	4	5	6	7	8	9	10	11	12	13	14	15	16	17	18	19	20
4	500000	Vermögens- und Fälschungsdelikte	1.166	18,6	130	11,1	545	621	0	0	0	0	0	801	68,7	594	423	171	78	13,1
4	510000	Betrug §§ 263, 263a, 264, 264a, 265, 265a, 265b StGB	937	14,9	128	13,7	467	470	0	0	0	0	0	661	70,5	473	331	142	67	14,2
4	511000	Waren- und Warenkreditbetrug	261	4,2	4	1,5	121	140	0	0	0	0	0	208	79,7	153	97	56	9	5,9
64	511100	Betrügerisches Erlangen von Kfz	4	0,1	1	25,0	1	3	0	0	0	0	0	3	75,0	3	3	0	1	33,3
4	511200	Sonstiger Warenkreditbetrug	157	2,5	3	1,9	82	75	0	0	0	0	0	117	74,5	81	54	27	5	6,2
64	511300	Warenbetrug	100	1,6	0	0,0	38	62	0	0	0	0	0	88	88,0	71	41	30	3	4,2
4	513000	Beteiligungs- und Kapitalanlagebetrug	1	0,0	0	0,0	1	0	0	0	0	0	0	1	100,0	1	1	0	0	0,0
64	513100	Prospektbetrug (Kapitalanlagebetrug) § 264a StGB	1	0,0	0	0,0	1	0	0	0	0	0	0	1	100,0	1	1	0	0	0,0
4	514000	Geldkreditbetrug	3	0,0	0	0,0	3	0	0	0	0	0	0	3	100,0	4	4	0	0	0,0
64	514300	Krediterlangungsbetrug § 263 StGB	1	0,0	0	0,0	1	0	0	0	0	0	0	1	100,0	1	1	0	0	0,0
64	514500	Wertpapierbetrug	2	0,0	0	0,0	2	0	0	0	0	0	0	2	100,0	3	3	0	0	0,0
4	515000	Erschleichen von Leistungen § 265a StGB	69	1,1	0	0,0	53	16	0	0	0	0	0	69	100,0	61	46	15	16	26,2
4	516000	Betrug mittels rechtswidrig erlangter unbarer Zahlungsmittel	86	1,4	8	9,3	23	63	0	0	0	0	0	32	37,2	24	20	4	5	20,8
64	516200	Betrug mittels rechtswidrig erlangter Zahlungskarten ohne PIN (Lastschriftverfahren)	10	0,2	0	0,0	1	9	0	0	0	0	0	7	70,0	3	3	0	2	66,7
64	516300	Betrug mittels rechtswidrig erlangter Debitkarten mit PIN	6	0,1	0	0,0	4	2	0	0	0	0	0	5	83,3	4	2	2	0	0,0
64	516400	Betrug mittels rechtswidrig erlangter Kreditkarten	22	0,4	2	9,1	3	19	0	0	0	0	0	7	31,8	7	6	1	1	14,3
64	516500	Betrug mittels rechtswidrig erlangter Daten von Zahlungskarten	40	0,6	3	7,5	12	28	0	0	0	0	0	12	30,0	10	9	1	2	20,0

	Schlüssel der Tat	Straftat	erfasste Fälle		davon Versuche		Tatortverteilung (nach Einwohnerzahl)					mit Schusswaffe		aufgeklärte Fälle		TV Gesamtanzahl	davon		nichtdeutsche TV	
			Anzahl	Anteil in %	Anzahl	Anteil in %	< 20.000	20.000 < 100.000	100.000 < 500.000	>= 500.000	unbekannt	ge-droht	ge-schos-sen	Anzahl	Anteil in %		männlich	weiblich	Anzahl	Anteil in %
	1	2	3	4	5	6	7	8	9	10	11	12	13	14	15	16	17	18	19	20
64	516900	Betrug mittels rechtswidrig erlangter sonstiger unbarer Zahlungsmittel	8	0,1	3	37,5	3	5	0	0	0	0	0	1	12,5	1	1	0	0	0,0
4	517000	Sonstiger Betrug	517	8,2	116	22,4	266	251	0	0	0	0	0	348	67,3	254	179	75	37	14,6
64	517100	Leistungsbetrug	7	0,1	0	0,0	5	2	0	0	0	0	0	6	85,7	7	5	2	0	0,0
64	517200	Leistungskreditbetrug	8	0,1	0	0,0	4	4	0	0	0	0	0	7	87,5	7	2	5	0	0,0
64	517400	Betrug z.N.v. Versicherungen und Versicherungsmisbrauch §§ 263, 265 StGB	1	0,0	0	0,0	0	1	0	0	0	0	0	2	200,0	3	3	0	0	0,0
64	517500	Computerbetrug (soweit nicht unter den Schlüssel 5163 bzw. 5179 zu erfassen) gemäß § 263a StGB	20	0,3	2	10,0	7	13	0	0	0	0	0	5	25,0	3	3	0	1	33,3
64	517700	Betrug z.N.v. Sozialversicherungen und Sozialversicherungsträgern	15	0,2	0	0,0	3	12	0	0	0	0	0	15	100,0	16	8	8	1	6,3
64	517800	(Sonstiger) Sozialleistungsbetrug soweit nicht unter Schl. 5177 zu erfassen	2	0,0	0	0,0	0	2	0	0	0	0	0	2	100,0	2	2	0	0	0,0
64	517900	Betrug mit Zugangsberechtigungen zu Kommunikationsdiensten	3	0,0	1	33,3	2	1	0	0	0	0	0	0	0,0	0	0	0	0	0,0
64	518200	Einmietbetrug	13	0,2	0	0,0	3	10	0	0	0	0	0	13	100,0	14	12	2	2	14,3
4	518300	Kontoeröffnungs- und Überweisungsbetrug	23	0,4	12	52,2	5	18	0	0	0	0	0	4	17,4	4	4	0	1	25,0
64	518400	Zechbetrug	3	0,0	0	0,0	0	3	0	0	0	0	0	2	66,7	2	2	0	0	0,0
64	518800	Kreditvermittlungsbetrug § 263 StGB	2	0,0	1	50,0	1	1	0	0	0	0	0	2	100,0	2	1	1	0	0,0
64	518900	Sonstige weitere Betrugsarten	420	6,7	100	23,8	236	184	0	0	0	0	0	290	69,0	198	140	58	32	16,2
4	520000	Veruntreuungen §§ 266, 266a, 266b StGB	18	0,3	0	0,0	9	9	0	0	0	0	0	16	88,9	15	8	7	0	0,0
4	521000	Untreue § 266 StGB	6	0,1	0	0,0	4	2	0	0	0	0	0	6	100,0	8	3	5	0	0,0
64	522000	Vorenthalten und Veruntreuen von Arbeitsentgelt gemäß § 266a StGB	11	0,2	0	0,0	5	6	0	0	0	0	0	10	90,9	7	5	2	0	0,0

	Schlüssel der Tat	Straftat	erfasste Fälle		davon Versuche		Tatortverteilung (nach Einwohnerzahl)					mit Schusswaffe		aufgeklärte Fälle		TV Gesamtanzahl	davon		nichtdeutsche TV	
			Anzahl	Anteil in %	Anzahl	Anteil in %	< 20.000	20.000 < 100.000	100.000 < 500.000	>= 500.000	unbekannt	gedroht	geschossen	Anzahl	Anteil in %		männlich	weiblich	Anzahl	Anteil in %
	1	2	3	4	5	6	7	8	9	10	11	12	13	14	15	16	17	18	19	20
64	523000	Missbrauch von Scheck- und Kreditkarten gemäß § 266b StGB	1	0,0	0	0,0	0	1	0	0	0	0	0	0	0,0	0	0	0	0	0,0
4	530000	Unterschlagung §§ 246, 247, 248a StGB	152	2,4	2	1,3	43	109	0	0	0	0	0	75	49,3	73	54	19	7	9,6
64	531000	Unterschlagung von Kfz gemäß §§ 246, 247 StGB	6	0,1	1	16,7	3	3	0	0	0	0	0	5	83,3	5	5	0	0	0,0
4	540000	Urkundenfälschung §§ 267-271, 273-279, 281 StGB	52	0,8	0	0,0	21	31	0	0	0	0	0	42	80,8	43	38	5	3	7,0
4	543000	Fälschung beweiserheblicher Daten, Täuschung im Rechtsverkehr bei Datenverarbeitung §§ 269, 270 StGB	4	0,1	0	0,0	3	1	0	0	0	0	0	3	75,0	3	3	0	0	0,0
4	550000	Geld- und Wertzeichenfälschung, Fälschung von Zahlungskarten mit oder ohne Garantiefunktion, Schecks und Wechseln §§ 146-149, 151, 152, 152a, 152b StGB	1	0,0	0	0,0	1	0	0	0	0	0	0	1	100,0	1	1	0	1	100,0
4	552000	Inverkehrbringen von Falschgeld §§ 146 Abs. 1 Nr. 3, 147 StGB	1	0,0	0	0,0	1	0	0	0	0	0	0	1	100,0	1	1	0	1	100,0
4	560000	Insolvenzstraftaten §§ 283, 283a-d StGB	6	0,1	0	0,0	4	2	0	0	0	0	0	6	100,0	7	5	2	1	14,3
64	561000	Bankrott gemäß § 283 StGB	3	0,0	0	0,0	2	1	0	0	0	0	0	3	100,0	5	4	1	1	20,0
64	563000	Verletzung der Buchführungspflicht gemäß § 283b StGB	2	0,0	0	0,0	2	0	0	0	0	0	0	2	100,0	2	1	1	0	0,0
64	564000	Gläubigerbegünstigung gemäß § 283c StGB	1	0,0	0	0,0	0	1	0	0	0	0	0	1	100,0	1	1	0	0	0,0
4	600000	Sonstige Straftatbestände (StGB)	1.327	21,1	23	1,7	463	864	0	0	0	0	2	754	56,8	707	534	173	38	5,4
4	610000	Erpressung § 253 StGB	15	0,2	7	46,7	2	13	0	0	0	0	0	13	86,7	16	13	3	2	12,5
64	611000	Erpressung auf sexueller Grundlage	1	0,0	1	100,0	0	1	0	0	0	0	0	1	100,0	1	0	1	0	0,0
4	620000	Widerstand gegen die Staatsgewalt und Straftaten gegen die öffentliche Ordnung §§ 111, 113, 114, 120, 121, 123-127, 129, 130-134, 136, 138, 140, 145, 145a, 145c, 145d StGB	185	2,9	0	0,0	47	138	0	0	0	0	0	167	90,3	156	126	30	12	7,7
4	621000	Widerstand gegen die Staatsgewalt §§ 111, 113, 114, 120, 121 StGB	25	0,4	0	0,0	4	21	0	0	0	0	0	24	96,0	22	18	4	4	18,2

	Schlüssel der Tat	Straftat	erfasste Fälle		davon Versuche		Tatortverteilung (nach Einwohnerzahl)					mit Schusswaffe		aufgeklärte Fälle		TV Gesamtanzahl	davon		nichtdeutsche TV	
			Anzahl	Anteil in %	Anzahl	Anteil in %	< 20.000	20.000 < 100.000	100.000 < 500.000	>= 500.000	unbekannt	ge-droht	ge-schos-sen	Anzahl	Anteil in %		männlich	weiblich	Anzahl	Anteil in %
	1	2	3	4	5	6	7	8	9	10	11	12	13	14	15	16	17	18	19	20
4	621020	Widerstand gegen Vollstreckungsbeamte	24	0,4	0	0,0	4	20	0	0	0	0	0	23	95,8	21	18	3	4	19,0
4	622000	Hausfriedensbruch §§ 123, 124 StGB	96	1,5	0	0,0	22	74	0	0	0	0	0	88	91,7	79	64	15	7	8,9
64	622100	Hausfriedensbruch gemäß § 123 StGB	96	1,5	0	0,0	22	74	0	0	0	0	0	88	91,7	79	64	15	7	8,9
4	624000	Vortäuschen einer Straftat § 145d StGB	17	0,3	0	0,0	4	13	0	0	0	0	0	17	100,0	18	12	6	0	0,0
4	624200	Vortäuschen eines Diebstahls	2	0,0	0	0,0	1	1	0	0	0	0	0	2	100,0	2	1	1	0	0,0
64	627000	Volksverhetzung gemäß § 130 StGB	12	0,2	0	0,0	7	5	0	0	0	0	0	8	66,7	8	7	1	1	12,5
4	630000	Begünstigung, Strafvereitelung (ohne Strafvereitelung im Amt), Hehlerei und Geldwäsche §§ 257, 258, 259-261 StGB	52	0,8	1	1,9	12	40	0	0	0	0	0	48	92,3	41	36	5	2	4,9
4	631000	Hehlerei von Kfz §§ 259-260a StGB	5	0,1	0	0,0	2	3	0	0	0	0	0	5	100,0	6	6	0	1	16,7
4	632000	Sonstige Hehlerei §§ 259-260a StGB	40	0,6	0	0,0	7	33	0	0	0	0	0	38	95,0	32	29	3	1	3,1
64	633000	Geldwäsche, Verschleierung unrechtmäßig erlangter Vermögenswerte gemäß § 261 StGB	4	0,1	1	25,0	1	3	0	0	0	0	0	2	50,0	2	1	1	0	0,0
4	640000	Brandstiftung und Herbeiführen einer Brandgefahr §§ 306-306d, 306f StGB	42	0,7	3	7,1	22	20	0	0	0	0	0	19	45,2	22	20	2	0	0,0
4	641000	(Vorsätzliche) Brandstiftung und Herbeiführen einer Brandgefahr §§ 306-306c, 306f Abs. 1 und 2 StGB	23	0,4	3	13,0	7	16	0	0	0	0	0	7	30,4	9	9	0	0	0,0
4	650000	Wettbewerbs-, Korruptions- und Amtsdelikte §§ 258a, 298-300, 331-353d, 355, 357 StGB	6	0,1	0	0,0	1	5	0	0	0	0	0	5	83,3	7	6	1	0	0,0
4	655000	Sonstige Straftaten im Amt §§ 258a, 339-353d, 355, 357 StGB	5	0,1	0	0,0	0	5	0	0	0	0	0	4	80,0	6	5	1	0	0,0
64	655100	Körperverletzung im Amt gemäß § 340 StGB	1	0,0	0	0,0	0	1	0	0	0	0	0	1	100,0	3	3	0	0	0,0
64	655200	Verletzung des Dienstgeheimnisses gemäß § 353b StGB	2	0,0	0	0,0	0	2	0	0	0	0	0	2	100,0	2	1	1	0	0,0
4	657000	Bestechlichkeit und Bestechung im geschäftlichen Verkehr §§ 299, 300 StGB	1	0,0	0	0,0	1	0	0	0	0	0	0	1	100,0	1	1	0	0	0,0

	Schlüssel der Tat	Straftat	erfasste Fälle		davon Versuche		Tatortverteilung (nach Einwohnerzahl)					mit Schusswaffe		aufgeklärte Fälle		TV Gesamtanzahl	davon		nichtdeutsche TV	
			Anzahl	Anteil in %	Anzahl	Anteil in %	< 20.000	20.000 < 100.000	100.000 < 500.000	>= 500.000	unbekannt	ge-droht	ge-schos-sen	Anzahl	Anteil in %		männlich	weiblich	Anzahl	Anteil in %
	1	2	3	4	5	6	7	8	9	10	11	12	13	14	15	16	17	18	19	20
4	657100	Bestechlichkeit und Bestechung gemäß § 299 StGB	1	0,0	0	0,0	1	0	0	0	0	0	0	1	100,0	1	1	0	0	0,0
4	660000	Strafbarer Eigennutz §§ 284, 285, 287-293, 297 StGB	7	0,1	1	14,3	4	3	0	0	0	0	1	6	85,7	7	6	1	1	14,3
4	662000	Wilderei §§ 292, 293 StGB	4	0,1	0	0,0	2	2	0	0	0	0	1	3	75,0	4	4	0	1	25,0
64	662100	Jagdwilderei gemäß § 292 StGB	2	0,0	0	0,0	2	0	0	0	0	0	1	1	50,0	2	2	0	0	0,0
64	663000	Wucher gemäß § 291 StGB	1	0,0	0	0,0	1	0	0	0	0	0	0	1	100,0	1	1	0	0	0,0
4	670000	Alle sonstigen Straftaten gemäß StGB - ohne Verkehrsdelikte	1.020	16,2	11	1,1	375	645	0	0	0	0	1	496	48,6	493	356	137	25	5,1
64	671000	Verletzung der Unterhaltspflicht gemäß § 170 StGB	11	0,2	0	0,0	6	5	0	0	0	0	0	11	100,0	11	11	0	0	0,0
64	672000	Verletzung der Fürsorge- oder Erziehungspflicht gemäß § 171 StGB	3	0,0	0	0,0	2	1	0	0	0	0	0	3	100,0	5	0	5	0	0,0
4	673000	Beleidigung §§ 185-187, 189 StGB	242	3,9	0	0,0	94	148	0	0	0	0	0	221	91,3	213	132	81	9	4,2
4	673100	Beleidigung auf sexueller Grundlage §§ 185-187, 189 StGB	64	1,0	0	0,0	20	44	0	0	0	0	0	55	85,9	54	39	15	3	5,6
4	674000	Sachbeschädigung §§ 303-305a StGB	650	10,3	9	1,4	229	421	0	0	0	0	1	191	29,4	202	168	34	13	6,4
4	674010	Sachbeschädigung gemäß § 303 StGB ohne Schl. 6741 00 u. 6743 00	393	6,3	5	1,3	141	252	0	0	0	0	0	142	36,1	149	122	27	6	4,0
4	674020	Gemeinschaftliche Sachbeschädigung ohne Schl. 6743 20	4	0,1	0	0,0	2	2	0	0	0	0	0	1	25,0	3	3	0	0	0,0
4	674100	Sachbeschädigung an Kfz	178	2,8	2	1,1	58	120	0	0	0	0	1	39	21,9	40	36	4	8	20,0
4	674200	Datenveränderung, Computersabotage §§ 303a, 303b StGB	5	0,1	2	40,0	0	5	0	0	0	0	0	0	0,0	0	0	0	0	0,0
4	674300	Sonstige Sachbeschädigung auf Straßen, Wegen oder Plätzen	70	1,1	0	0,0	28	42	0	0	0	0	0	9	12,9	15	12	3	0	0,0
4	674310	Sonstige Sachbeschädigung auf Straßen, Wegen oder Plätzen gemäß § 303 StGB	70	1,1	0	0,0	28	42	0	0	0	0	0	9	12,9	15	12	3	0	0,0

	Schlüssel der Tat	Straftat	erfasste Fälle		davon Versuche		Tatortverteilung (nach Einwohnerzahl)					mit Schusswaffe		aufgeklärte Fälle		TV Gesamtanzahl	davon		nichtdeutsche TV	
			Anzahl	Anteil in %	Anzahl	Anteil in %	< 20.000	20.000 < 100.000	100.000 < 500.000	>= 500.000	unbekannt	ge-droht	ge-schos-sen	Anzahl	Anteil in %		männlich	weiblich	Anzahl	Anteil in %
	1	2	3	4	5	6	7	8	9	10	11	12	13	14	15	16	17	18	19	20
4	675000	Sprengstoff- und Strahlungsverbrechen §§ 307 - 312 StGB	12	0,2	1	8,3	4	8	0	0	0	0	0	6	50,0	9	8	1	0	0,0
64	675200	Herbeiführen einer Sprengstoffexplosion gemäß § 308 StGB	12	0,2	1	8,3	4	8	0	0	0	0	0	6	50,0	9	8	1	0	0,0
4	676000	Straftaten gegen die Umwelt §§ 324, 324a, 325-330a StGB	4	0,1	0	0,0	3	1	0	0	0	0	0	3	75,0	3	3	0	0	0,0
4	676010	Bodenverunreinigung 324a StGB	1	0,0	0	0,0	1	0	0	0	0	0	0	1	100,0	1	1	0	0	0,0
4	676100	Gewässerverunreinigung § 324 StGB	2	0,0	0	0,0	1	1	0	0	0	0	0	1	50,0	1	1	0	0	0,0
4	676400	Unerlaubter Umgang mit Abfällen § 326 außer Abs. 2 StGB	1	0,0	0	0,0	1	0	0	0	0	0	0	1	100,0	1	1	0	0	0,0
4	676410	Unerlaubter Umgang mit Abfällen § 326 Abs. 1	1	0,0	0	0,0	1	0	0	0	0	0	0	1	100,0	1	1	0	0	0,0
4	678000	Ausspähen, Abfangen von Daten einschl. Vorbereitungshandlungen gemäß §§ 202a, 202b, 202c StGB	26	0,4	0	0,0	12	14	0	0	0	0	0	6	23,1	6	4	2	0	0,0
4	700000	Strafrechtliche Nebengesetze	470	7,5	10	2,1	154	316	0	0	0	0	0	443	94,3	356	316	40	37	10,4
4	710000	Straftaten gegen strafrechtliche Nebengesetze auf dem Wirtschaftssektor	20	0,3	0	0,0	7	13	0	0	0	0	0	19	95,0	22	19	3	1	4,5
4	712000	Straftaten nach AktG, GenG, GmbHG, HGB, RechnungslegungsG, UmwandlungsG	7	0,1	0	0,0	3	4	0	0	0	0	0	7	100,0	9	8	1	0	0,0
64	712200	Insolvenzverschleppung gemäß § 15a InsO	7	0,1	0	0,0	3	4	0	0	0	0	0	7	100,0	9	8	1	0	0,0
4	715000	Designgesetz/DesignG	6	0,1	0	0,0	1	5	0	0	0	0	0	5	83,3	4	4	0	0	0,0
64	715300	Verrat von Betriebs- und Geschäftsgeheimnissen nach § 17 Abs. 1 und 4 UWG	1	0,0	0	0,0	0	1	0	0	0	0	0	1	100,0	1	1	0	0	0,0
4	716000	Straftaten im Zusammenhang mit Lebens- und Arzneimitteln (z.B. Lebensmittel- und Futtermittelgesetzbuch, ArzneimittelG, WeinG)	6	0,1	0	0,0	2	4	0	0	0	0	0	6	100,0	7	5	2	1	14,3
4	716400	Straftaten nach dem Arzneimittelgesetz (AMG)	5	0,1	0	0,0	1	4	0	0	0	0	0	5	100,0	5	4	1	1	20,0
4	716410	Doping im Sport	1	0,0	0	0,0	0	1	0	0	0	0	0	1	100,0	1	1	0	0	0,0

	Schlüssel der Tat	Straftat	erfasste Fälle		davon Versuche		Tatortverteilung (nach Einwohnerzahl)					mit Schusswaffe		aufgeklärte Fälle		TV Gesamtanzahl	davon		nichtdeutsche TV	
			Anzahl	Anteil in %	Anzahl	Anteil in %	< 20.000	20.000 < 100.000	100.000 < 500.000	>= 500.000	unbekannt	gedroht	geschossen	Anzahl	Anteil in %		männlich	weiblich	Anzahl	Anteil in %
	1	2	3	4	5	6	7	8	9	10	11	12	13	14	15	16	17	18	19	20
4	719000	Sonstige Straftaten (Nebengesetze) auf dem Wirtschaftssektor (z.B. Rennwett- und Lotterieg, UWG ohne § 17, Versicherungsaufsichtsg, Wirtschaftsstrafg, Gewerbeordnung)	1	0,0	0	0,0	1	0	0	0	0	0	0	1	100,0	2	2	0	0	0,0
64	719081	Verstoss gegen Abgabenordnung - Steuerhinterziehung	1	0,0	0	0,0	1	0	0	0	0	0	0	1	100,0	2	2	0	0	0,0
4	720000	Straftaten gegen sonstige strafrechtliche Nebengesetze-ohne Verkehrsdelikte-	90	1,4	0	0,0	33	57	0	0	0	0	0	87	96,7	84	75	9	27	32,1
4	725000	Straftaten gegen das Aufenthalts-, das Asyl- und das Freizügigkeitsgesetz/EU	25	0,4	0	0,0	6	19	0	0	0	0	0	25	100,0	26	22	4	26	100,0
4	725100	Unerlaubte Einreise gemäß § 95 Abs. 1 Nr. 3 und Abs. 2 Nr. 1a Aufenthaltsgesetz	1	0,0	0	0,0	1	0	0	0	0	0	0	1	100,0	1	1	0	1	100,0
4	725500	Straftaten gegen §§ 84, 85 Asylgesetz	1	0,0	0	0,0	1	0	0	0	0	0	0	1	100,0	1	1	0	1	100,0
64	725700	Unerlaubter Aufenthalt gemäß § 95 Abs. 1 Nr. 1, 2 und Abs. 2 Nr. 1b Aufenthaltsgesetz	22	0,4	0	0,0	4	18	0	0	0	0	0	22	100,0	23	19	4	23	100,0
64	725900	Sonstige Verstöße gegen das Aufenthaltsgesetz	1	0,0	0	0,0	0	1	0	0	0	0	0	1	100,0	1	1	0	1	100,0
4	726000	Straftaten gegen das Sprengstoff-, das Waffen- und das Kriegswaffenkontrollgesetz	50	0,8	0	0,0	24	26	0	0	0	0	0	47	94,0	45	42	3	1	2,2
64	726100	Straftaten gegen das Sprengstoffgesetz	7	0,1	0	0,0	1	6	0	0	0	0	0	7	100,0	7	6	1	0	0,0
64	726200	Straftaten gegen das Waffengesetz	43	0,7	0	0,0	23	20	0	0	0	0	0	40	93,0	38	36	2	1	2,6
64	730000	Rauschgiftdelikte -Betäubungsmittelgesetz- (soweit nicht bereits mit anderer Schlüsselzahl erfasst)	347	5,5	10	2,9	107	240	0	0	0	0	0	330	95,1	259	230	29	10	3,9
64	731000	Allgemeine Verstöße gemäß § 29 BtMG(soweit nicht unter 7340 pp. zu erfassen)	269	4,3	4	1,5	79	190	0	0	0	0	0	259	96,3	213	190	23	8	3,8
64	731100	Allgemeiner Verstoß mit Heroin (gemäß § 29 BtMG)	2	0,0	0	0,0	0	2	0	0	0	0	0	1	50,0	1	1	0	0	0,0
64	731300	Allgemeiner Verstoß mit LSD	1	0,0	0	0,0	0	1	0	0	0	0	0	1	100,0	1	0	1	0	0,0
64	731600	Allgemeiner Verstoß mit Amphetamin und seine Derivate in Pulver- oder flüssiger sowie in Tabletten- bzw. Kapselform (Ecstasy)	30	0,5	2	6,7	11	19	0	0	0	0	0	29	96,7	28	22	6	1	3,6

	Schlüssel der Tat	Straftat	erfasste Fälle		davon Versuche		Tatortverteilung (nach Einwohnerzahl)					mit Schusswaffe		aufgeklärte Fälle		TV Gesamtanzahl	davon		nichtdeutsche TV	
			Anzahl	Anteil in %	Anzahl	Anteil in %	< 20.000	20.000 < 100.000	100.000 < 500.000	>= 500.000	unbekannt	ge-droht	ge-schos-sen	Anzahl	Anteil in %		männlich	weiblich	Anzahl	Anteil in %
	1	2	3	4	5	6	7	8	9	10	11	12	13	14	15	16	17	18	19	20
64	731700	Allgemeiner Verstoß mit Methamphetamin in Pulver-, kristalliner oder flüssiger sowie in Tabletten- bzw. Kapselform	122	1,9	0	0,0	30	92	0	0	0	0	0	120	98,4	102	92	10	3	2,9
64	731800	Allgemeiner Verstoß mit Cannabis und Zubereitungen	91	1,4	1	1,1	29	62	0	0	0	0	0	88	96,7	82	76	6	4	4,9
64	731900	Allgemeiner Verstoß mit sonstigen Betäubungsmitteln	23	0,4	1	4,3	9	14	0	0	0	0	0	20	87,0	18	14	4	0	0,0
64	732000	Unerlaubter Handel mit und Schmuggel von Rauschgiften gemäß § 29 BtMG	45	0,7	3	6,7	15	30	0	0	0	0	0	41	91,1	34	29	5	2	5,9
64	732600	Unerlaubter Handel mit und Schmuggel von Amphetamin und seine Derivate in Pulver- oder flüssiger sowie in Tabletten- bzw. Kapselform (Ecstasy)	4	0,1	1	25,0	4	0	0	0	0	0	0	4	100,0	2	1	1	0	0,0
64	732700	Unerlaubter Handel mit und Schmuggel von Methamphetamin in Pulver-, kristalliner oder flüssiger sowie in Tabletten- bzw. Kapselform	25	0,4	2	8,0	4	21	0	0	0	0	0	22	88,0	18	14	4	1	5,6
64	732800	Unerlaubter Handel mit und Schmuggel von Cannabis und Zubereitungen (§ 29 BtMG)	13	0,2	0	0,0	6	7	0	0	0	0	0	12	92,3	13	11	2	1	7,7
64	732900	Unerlaubter Handel mit und Schmuggel von sonstigen Betäubungsmitteln (§ 29 BtMG)	3	0,0	0	0,0	1	2	0	0	0	0	0	3	100,0	4	4	0	0	0,0
64	733000	Unerlaubte Einfuhr von Betäubungsmitteln gemäß § 30 Abs. 1 Nr. 4 BtMG (in nicht geringer Menge)	6	0,1	0	0,0	1	5	0	0	0	0	0	6	100,0	10	8	2	0	0,0
64	733700	Unerlaubte Einfuhr in nicht geringer Menge von Methamphetamin in Pulver-, kristalliner oder flüssiger sowie in Tabletten- bzw. Kapselform	5	0,1	0	0,0	1	4	0	0	0	0	0	5	100,0	7	5	2	0	0,0
64	733800	Unerlaubte Einfuhr in nicht geringer Menge von Cannabis und Zubereitungen (gemäß § 30 Abs. 1 Nr. 4 BtMG)	1	0,0	0	0,0	0	1	0	0	0	0	0	1	100,0	3	3	0	0	0,0
64	734000	Sonstige Verstöße gegen das BtMG	27	0,4	3	11,1	12	15	0	0	0	0	0	24	88,9	23	18	5	1	4,3
64	734100	Unerlaubter Anbau von Betäubungsmitteln gemäß § 29 Abs. 1 Nr. 1 BtMG	12	0,2	3	25,0	6	6	0	0	0	0	0	10	83,3	11	9	2	1	9,1
64	734200	Betäubungsmittelanbau, -herstellung und -handel als Mitglied einer Bande §§ 30 Abs. 1 Nr. 1, 30a BtMG	1	0,0	0	0,0	0	1	0	0	0	0	0	1	100,0	1	0	1	0	0,0
64	734500	Abgabe, Verabreichung oder Überlassung von Betäubungsmitteln an Minderjährige § 29a Abs. 1 Nr. 1 - ggf. § 30 Abs. 1 Nr. 2 BtMG	4	0,1	0	0,0	2	2	0	0	0	0	0	4	100,0	4	2	2	0	0,0
64	734800	Unerlaubte(r) Handel, Herstellung, Abgabe und Besitz in nicht geringer Menge von Betäubungsmitteln gemäß § 29a Abs. 1 Nr. 2 BtMG	10	0,2	0	0,0	4	6	0	0	0	0	0	9	90,0	9	7	2	0	0,0

	Schlüssel der Tat	Straftat	erfasste Fälle		davon Versuche		Tatortverteilung (nach Einwohnerzahl)					mit Schusswaffe		aufgeklärte Fälle		TV Gesamtanzahl	davon		nichtdeutsche TV	
			Anzahl	Anteil in %	Anzahl	Anteil in %	< 20.000	20.000 < 100.000	100.000 < 500.000	>= 500.000	unbekannt	ge-droht	ge-schos-sen	Anzahl	Anteil in %		männlich	weiblich	Anzahl	Anteil in %
	1	2	3	4	5	6	7	8	9	10	11	12	13	14	15	16	17	18	19	20
64	740000	Straftaten gegen strafrechtliche Nebengesetze auf dem Umwelt- und Verbraucherschutzsektor (neben Schlüssel 716000)	13	0,2	0	0,0	7	6	0	0	0	0	0	7	53,8	8	8	0	0	0,0
64	742000	Straftaten nach dem Infektionsschutz- und Tiergesundheitsgesetz	2	0,0	0	0,0	1	1	0	0	0	0	0	0	0,0	0	0	0	0	0,0
64	743000	Straftaten nach dem Bundesnaturschutz-, Tierschutz-, Bundesjagd- und PflanzenschutzG	11	0,2	0	0,0	6	5	0	0	0	0	0	7	63,6	8	8	0	0	0,0
4	890000	Straftaten insgesamt, jedoch ohne Verstöße gegen das Aufenthalts-, das Asyl- und das Freizügigkeitsgesetz/EU (Schlüssel 7250)	6.259	99,6	470	7,5	2.092	4.167	0	0	0	3	4	3.776	60,3	2.541	1.942	599	255	10,0
4	891000	Rauschgiftkriminalität	348	5,5	10	2,9	107	241	0	0	0	0	0	331	95,1	260	230	30	10	3,8
4	891100	direkte Beschaffungskriminalität	1	0,0	0	0,0	0	1	0	0	0	0	0	1	100,0	1	0	1	0	0,0
4	892000	Gewaltkriminalität	139	2,2	16	11,5	42	97	0	0	0	0	2	124	89,2	153	128	25	21	13,7
4	893000	Wirtschaftskriminalität	40	0,6	5	12,5	22	18	0	0	0	0	0	34	85,0	30	26	4	5	16,7
4	893100	bei Betrug	16	0,3	5	31,3	9	7	0	0	0	0	0	11	68,8	10	10	0	4	40,0
4	893200	Insolvenzstraftaten gemäß StGB und Nebenstrafrecht	13	0,2	0	0,0	7	6	0	0	0	0	0	13	100,0	13	10	3	1	7,7
4	893300	Wirtschaftskriminalität im Anlage- und Finanzierungsbereich pp.	3	0,0	0	0,0	3	0	0	0	0	0	0	3	100,0	3	3	0	0	0,0
4	893400	Wettbewerbsdelikte	1	0,0	0	0,0	0	1	0	0	0	0	0	1	100,0	1	1	0	0	0,0
4	893500	Wirtschaftskriminalität im Zusammenhang mit Arbeitsverhältnissen	4	0,1	0	0,0	3	1	0	0	0	0	0	4	100,0	4	3	1	0	0,0
4	893600	Betrug und Untreue im Zusammenhang mit Beteiligungen und Kapitalanlagen	1	0,0	0	0,0	1	0	0	0	0	0	0	1	100,0	1	1	0	0	0,0
4	894000	Sexueller Missbrauch von Kindern	20	0,3	2	10,0	7	13	0	0	0	0	0	20	100,0	19	18	1	3	15,8
4	896000	Straftaten gegen Bestimmungen zum Schutze der Jugend	1	0,0	0	0,0	1	0	0	0	0	0	0	1	100,0	1	1	0	0	0,0
4	897000	Computerkriminalität	64	1,0	5	7,8	28	36	0	0	0	0	0	19	29,7	16	12	4	1	6,3

	Schlüssel der Tat	Straftat	erfasste Fälle		davon Versuche		Tatortverteilung (nach Einwohnerzahl)					mit Schusswaffe		aufgeklärte Fälle		TV Gesamtanzahl	davon		nichtdeutsche TV	
			Anzahl	Anteil in %	Anzahl	Anteil in %	< 20.000	20.000 < 100.000	100.000 < 500.000	>= 500.000	unbekannt	gedroht	geschossen	Anzahl	Anteil in %		männlich	weiblich	Anzahl	Anteil in %
	1	2	3	4	5	6	7	8	9	10	11	12	13	14	15	16	17	18	19	20
4	898000	Straftaten insgesamt auf dem Umwelt- und Verbraucherschutzsektor	39	0,6	1	2,6	18	21	0	0	0	0	1	25	64,1	31	28	3	2	6,5
4	898100	Umweltstraftaten gemäß 29. Abschnitt des StGB	4	0,1	0	0,0	3	1	0	0	0	0	0	3	75,0	3	3	0	0	0,0
4	898200	Sonstige Straftaten nach dem StGB mit Umweltrelevanz	16	0,3	1	6,3	6	10	0	0	0	0	1	9	56,3	13	12	1	1	7,7
4	898300	Straftaten auf dem Umwelt- und Verbraucherschutzsektor gemäß strafrechtlicher Nebengesetze	19	0,3	0	0,0	9	10	0	0	0	0	0	13	68,4	15	13	2	1	6,7
4	899000	Straßenkriminalität	910	14,5	60	6,6	300	610	0	0	0	0	2	192	21,1	188	164	24	22	11,7
4	899100	Straßenraub	1	0,0	0	0,0	1	0	0	0	0	0	0	1	100,0	2	1	1	0	0,0
4	899200	Straßendiebstahl	615	9,8	56	9,1	200	415	0	0	0	0	0	106	17,2	94	82	12	11	11,7
4	899500	Sachbeschädigung durch Graffiti insgesamt	58	0,9	0	0,0	15	43	0	0	0	0	0	4	6,9	6	6	0	0	0,0
4	892500	Mord und Totschlag insgesamt	2	0,0	2	100,0	2	0	0	0	0	0	0	2	100,0	2	2	0	0	0,0

Liste:

Beschreibung:

Auswertebereich:

Auswertezeitraum:

Filter:

Details:

B-001; Nullwerte=aus

Grundtabelle - keine Einschränkung - Auflistung nach Delikten - nur Obergruppen - Sonstige - Fall u. TV

Tatortgemeinde; Hierarchie=an - Landkreis Weimarer Land

Januar 2015 - Dezember 2015

keine Einschränkung

Schlüssel der Tat	Straftat	erfasste Fälle		davon Versuche		Tatortverteilung (nach Einwohnerzahl)					mit Schusswaffe		aufgeklärte Fälle		TV Gesamtanzahl	davon		nichtdeutsche TV		
		Anzahl	Anteil in %	Anzahl	Anteil in %	< 20.000	20.000 < 100.000	100.000 < 500.000	>= 500.000	unbekannt	gedroht	geschossen	Anzahl	Anteil in %		männlich	weiblich	Anzahl	Anteil in %	
1	2	3	4	5	6	7	8	9	10	11	12	13	14	15	16	17	18	19	20	
64	-----	Straftaten insgesamt	3.975	100,0	237	6,0	2.268	1.705	0	0	2	3	2	2.534	63,7	1.834	1.391	443	193	10,5
4	000000	Straftaten gegen das Leben	1	0,0	0	0,0	1	0	0	0	0	0	0	1	100,0	2	2	0	1	50,0
64	030000	Fahrlässige Tötung - nicht i.V.m. Verkehrsunfall - gemäß § 222 StGB	1	0,0	0	0,0	1	0	0	0	0	0	0	1	100,0	2	2	0	1	50,0
4	100000	Straftaten gegen die sexuelle Selbstbestimmung	37	0,9	1	2,7	28	9	0	0	0	0	0	34	91,9	34	32	2	3	8,8
4	110000	Straftaten gegen die sexuelle Selbstbestimmung unter Gewaltanwendung oder Ausnutzen eines Abhängigkeitsverhältnisses §§ 174, 174a, 174b, 174c, 177, 178 StGB	10	0,3	1	10,0	7	3	0	0	0	0	0	9	90,0	10	10	0	2	20,0
4	111000	Vergewaltigung und sexuelle Nötigung §§ 177 Abs. 2, 3 und 4, 178 StGB	6	0,2	0	0,0	5	1	0	0	0	0	0	5	83,3	6	6	0	1	16,7
64	111100	Vergewaltigung/sexuelle Nötigung überfallartig (Einzeläter) gemäß § 177 Abs. 2 Nr. 1, Abs. 3 und 4 StGB	3	0,1	0	0,0	3	0	0	0	0	0	0	2	66,7	2	2	0	1	50,0
64	111200	Vergewaltigung/sexuelle Nötigung überfallartig (durch Gruppen) gemäß § 177 Abs. 2 Nr. 2 StGB	1	0,0	0	0,0	0	1	0	0	0	0	0	1	100,0	2	2	0	0	0,0
64	111400	Sonstige Straftaten gemäß § 177 Abs. 2 Nr. 1, Abs. 3 und 4 StGB	2	0,1	0	0,0	2	0	0	0	0	0	0	2	100,0	2	2	0	0	0,0
64	112000	Sonstige sexuelle Nötigung gemäß § 177 Abs. 1 und Abs. 5 StGB	3	0,1	1	33,3	2	1	0	0	0	0	0	3	100,0	3	3	0	1	33,3
4	113000	Sexueller Missbrauch von Schutzbefohlenen pp., unter Ausnutzung einer Amtsstellung oder eines Vertrauensverhältnisses §§ 174, 174a-c StGB	1	0,0	0	0,0	0	1	0	0	0	0	0	1	100,0	1	1	0	0	0,0
4	130000	Sexueller Missbrauch §§ 176, 176a, 176b, 179, 182, 183, 183a StGB	21	0,5	0	0,0	16	5	0	0	0	0	0	19	90,5	18	17	1	1	5,6
4	131000	Sexueller Missbrauch von Kindern §§ 176, 176a, 176b StGB	17	0,4	0	0,0	12	5	0	0	0	0	0	17	100,0	16	15	1	1	6,3
64	131100	Sexuelle Handlungen gemäß § 176 Abs. 1 und 2 StGB	10	0,3	0	0,0	7	3	0	0	0	0	0	10	100,0	10	9	1	1	10,0
64	131200	Exhibitionistische/sexuelle Handlungen vor Kindern gemäß § 176 Abs. 4 Nr. 1 StGB	1	0,0	0	0,0	1	0	0	0	0	0	0	1	100,0	1	1	0	0	0,0
64	131400	Einwirken auf Kinder gemäß § 176 Abs. 4 Nr. 3 und 4 StGB	1	0,0	0	0,0	0	1	0	0	0	0	0	1	100,0	1	1	0	0	0,0

	Schlüssel der Tat	Straftat	erfasste Fälle		davon Versuche		Tatortverteilung (nach Einwohnerzahl)					mit Schusswaffe		aufgeklärte Fälle		TV Gesamtanzahl	davon		nichtdeutsche TV	
			Anzahl	Anteil in %	Anzahl	Anteil in %	< 20.000	20.000 < 100.000	100.000 < 500.000	>= 500.000	unbekannt	ge-droht	ge-schos-sen	Anzahl	Anteil in %		männ-lich	weib-lich	Anzahl	Anteil in %
	1	2	3	4	5	6	7	8	9	10	11	12	13	14	15	16	17	18	19	20
64	131700	Sonstiger schwerer sexueller Missbrauch von Kindern gemäß § 176a StGB	5	0,1	0	0,0	4	1	0	0	0	0	0	5	100,0	5	5	0	0	0,0
4	132000	Exhibitionistische Handlungen und Erregung öffentlichen Ärgernisses §§ 183, 183a StGB	2	0,1	0	0,0	2	0	0	0	0	0	0	0	0,0	0	0	0	0	0,0
64	133000	Sexueller Missbrauch von Jugendlichen gemäß § 182 StGB	1	0,0	0	0,0	1	0	0	0	0	0	0	1	100,0	1	1	0	0	0,0
64	134000	Sexueller Missbrauch Widerstandsunfähiger gemäß § 179 StGB	1	0,0	0	0,0	1	0	0	0	0	0	0	1	100,0	1	1	0	0	0,0
4	140000	Ausnutzen sexueller Neigung gemäß §§ 180, 180a, 181a, 184, 184a, 184b, 184c, 184d, 184e, 184f, 184g StGB	6	0,2	0	0,0	5	1	0	0	0	0	0	6	100,0	6	5	1	0	0,0
4	143000	Verbreitung pornographischer Schriften (Erzeugnisse) gemäß §§ 184, 184a, 184b, 184c, 184d, 184e StGB	6	0,2	0	0,0	5	1	0	0	0	0	0	6	100,0	6	5	1	0	0,0
64	143300	Besitz/Verschaffung von Kinderpornographie gemäß § 184b Abs. 2 und 4 StGB	3	0,1	0	0,0	3	0	0	0	0	0	0	3	100,0	3	2	1	0	0,0
64	143400	Verbreitung von Kinderpornographie gemäß § 184b Abs. 1 StGB	1	0,0	0	0,0	1	0	0	0	0	0	0	1	100,0	1	1	0	0	0,0
4	200000	Rohheitsdelikte und Straftaten gegen die persönliche Freiheit	625	15,7	19	3,0	343	282	0	0	0	3	0	588	94,1	508	414	94	26	5,1
4	210000	Raub, räuberische Erpressung und räuberischer Angriff auf Kraftfahrer §§ 249-252, 255, 316a StGB	22	0,6	3	13,6	11	11	0	0	0	1	0	17	77,3	19	17	2	0	0,0
4	211000	Raub, räuberische Erpressung auf Geldinstitute, Postfilialen und -agenturen	1	0,0	1	100,0	1	0	0	0	0	0	0	1	100,0	2	2	0	0	0,0
4	211100	Raubüberfälle auf Geldinstitute (Banken/Sparkassen)	1	0,0	1	100,0	1	0	0	0	0	0	0	1	100,0	2	2	0	0	0,0
4	212000	Raubüberfälle auf sonstige Zahlstellen und Geschäfte	1	0,0	0	0,0	1	0	0	0	0	1	0	1	100,0	1	1	0	0	0,0
4	212100	Raubüberfälle auf Spielhallen	1	0,0	0	0,0	1	0	0	0	0	1	0	1	100,0	1	1	0	0	0,0
4	216000	Handtaschenraub	1	0,0	0	0,0	1	0	0	0	0	0	0	0	0,0	0	0	0	0	0,0
4	217000	Sonstige Raubüberfälle auf Straßen, Wegen oder Plätzen	1	0,0	0	0,0	1	0	0	0	0	0	0	0	0,0	0	0	0	0	0,0
4	220000	Körperverletzung §§ 223-227, 229, 231 StGB	416	10,5	13	3,1	214	202	0	0	0	0	0	402	96,6	364	289	75	15	4,1

	Schlüssel der Tat	Straftat	erfasste Fälle		davon Versuche		Tatortverteilung (nach Einwohnerzahl)					mit Schusswaffe		aufgeklärte Fälle		TV Gesamtanzahl	davon		nichtdeutsche TV	
			Anzahl	Anteil in %	Anzahl	Anteil in %	< 20.000	20.000 < 100.000	100.000 < 500.000	>= 500.000	unbekannt	gedroht	geschossen	Anzahl	Anteil in %		männlich	weiblich	Anzahl	Anteil in %
	1	2	3	4	5	6	7	8	9	10	11	12	13	14	15	16	17	18	19	20
64	222000	Gefährliche und schwere Körperverletzung, Verstümmelung weiblicher Genitalien §§ 224, 226, 226a, 231 StGB	73	1,8	7	9,6	32	41	0	0	0	0	0	69	94,5	86	74	12	2	2,3
64	222100	Gefährliche und schwere Körperverletzung auf Straßen, Wegen oder Plätzen	39	1,0	3	7,7	20	19	0	0	0	0	0	36	92,3	49	44	5	2	4,1
4	223000	Misshandlung von Schutzbefohlenen § 225 StGB	7	0,2	0	0,0	4	3	0	0	0	0	0	7	100,0	8	4	4	0	0,0
64	223100	Misshandlung von Kindern	6	0,2	0	0,0	3	3	0	0	0	0	0	6	100,0	7	3	4	0	0,0
64	224000	Vorsätzliche einfache Körperverletzung gemäß § 223 StGB	308	7,7	6	1,9	158	150	0	0	0	0	0	299	97,1	267	216	51	14	5,2
64	225000	Fahrlässige Körperverletzung gemäß § 229 StGB	28	0,7	0	0,0	20	8	0	0	0	0	0	27	96,4	27	17	10	0	0,0
4	230000	Straftaten gegen die persönliche Freiheit gemäß §§ 232-233a, 234, 235, 236, 237, 238-239b, 240, 241, 316c StGB davon	187	4,7	3	1,6	118	69	0	0	0	2	0	169	90,4	158	136	22	12	7,6
4	231000	Menschenraub, Entziehung Minderjähriger, Kinderhandel §§ 234, 235, 236 StGB	1	0,0	0	0,0	1	0	0	0	0	0	0	1	100,0	1	0	1	0	0,0
64	231200	Entziehung Minderjähriger gemäß § 235 StGB	1	0,0	0	0,0	1	0	0	0	0	0	0	1	100,0	1	0	1	0	0,0
4	232000	Zwangsheirat, Nachstellung (Stalking), Freiheitsberaubung, Nötigung, Bedrohung §§ 237, 238, 239, 240, 241 StGB davon:	186	4,7	3	1,6	117	69	0	0	0	2	0	168	90,3	157	136	21	12	7,6
64	232100	Freiheitsberaubung gemäß § 239 StGB	2	0,1	0	0,0	2	0	0	0	0	0	0	2	100,0	3	2	1	1	33,3
4	232200	Nötigung § 240 StGB	59	1,5	3	5,1	41	18	0	0	0	0	0	47	79,7	47	38	9	3	6,4
64	232300	Bedrohung gemäß § 241 StGB	97	2,4	0	0,0	51	46	0	0	0	2	0	94	96,9	87	78	9	7	8,0
4	232400	Nachstellung (Stalking) gemäß § 238 StGB	28	0,7	0	0,0	23	5	0	0	0	0	0	25	89,3	24	22	2	1	4,2
4	3***00	Diebstahl ohne erschwerende Umstände §§ 242, 247, 248a-c StGB	661	16,6	10	1,5	355	306	0	0	0	0	0	302	45,7	282	183	99	45	16,0
4	3**100	Diebstahl ohne erschwerende Umstände von Kraftwagen einschl. unbefugter Ingebrauchnahme	10	0,3	0	0,0	9	1	0	0	0	0	0	7	70,0	8	8	0	0	0,0

Schlüssel der Tat	Straftat	erfasste Fälle		davon Versuche		Tatortverteilung (nach Einwohnerzahl)					mit Schusswaffe		aufgeklärte Fälle		TV Gesamt- anzahl	davon		nichtdeutsche TV	
		Anzahl	Anteil in %	Anzahl	Anteil in %	< 20.000	20.000 < 100.000	100.000 < 500.000	>= 500.000	un- be- kannt	ge- droht	ge- schos- sen	Anzahl	Anteil in %		männ- lich	weib- lich	Anzahl	Anteil in %
1	2	3	4	5	6	7	8	9	10	11	12	13	14	15	16	17	18	19	20
4	3**200	2	0,1	0	0,0	2	0	0	0	0	0	0	2	100,0	2	2	0	0	0,0
4	3**300	17	0,4	0	0,0	11	6	0	0	0	0	0	5	29,4	6	5	1	0	0,0
4	3**500	4	0,1	0	0,0	3	1	0	0	0	0	0	1	25,0	1	0	1	0	0,0
4	3**800	1	0,0	0	0,0	1	0	0	0	0	0	0	0	0,0	0	0	0	0	0,0
4	300000	303	7,6	4	1,3	204	99	0	0	0	0	0	91	30,0	99	68	31	10	10,1
4	300100	9	0,2	0	0,0	8	1	0	0	0	0	0	7	77,8	8	8	0	0	0,0
4	300200	2	0,1	0	0,0	2	0	0	0	0	0	0	2	100,0	2	2	0	0	0,0
4	300300	16	0,4	0	0,0	11	5	0	0	0	0	0	5	31,3	6	5	1	0	0,0
4	310*00	21	0,5	3	14,3	13	8	0	0	0	0	0	2	9,5	2	2	0	1	50,0
4	315*00	2	0,1	0	0,0	0	2	0	0	0	0	0	1	50,0	2	1	1	0	0,0
4	325*00	166	4,2	1	0,6	24	142	0	0	0	0	0	148	89,2	133	80	53	33	24,8
4	326*00	156	3,9	0	0,0	16	140	0	0	0	0	0	145	92,9	130	78	52	32	24,6
4	335*00	41	1,0	1	2,4	20	21	0	0	0	0	0	34	82,9	33	20	13	1	3,0
4	340*00	8	0,2	0	0,0	5	3	0	0	0	0	0	5	62,5	4	4	0	0	0,0
4	345*00	10	0,3	1	10,0	8	2	0	0	0	0	0	2	20,0	3	3	0	0	0,0
4	350*00	75	1,9	0	0,0	54	21	0	0	0	0	0	4	5,3	6	5	1	0	0,0

Schlüssel der Tat	Straftat	erfasste Fälle		davon Versuche		Tatortverteilung (nach Einwohnerzahl)					mit Schusswaffe		aufgeklärte Fälle		TV Gesamt- anzahl	davon		nichtdeutsche TV		
		Anzahl	Anteil in %	Anzahl	Anteil in %	< 20.000	20.000 < 100.000	100.000 < 500.000	>= 500.000	un- be- kannt	ge- droht	ge- schos- sen	Anzahl	Anteil in %		männ- lich	weib- lich	Anzahl	Anteil in %	
1	2	3	4	5	6	7	8	9	10	11	12	13	14	15	16	17	18	19	20	
4	4***00	Diebstahl unter erschwerenden Umständen §§ 243-244a StGB	604	15,2	157	26,0	361	242	0	0	1	0	0	111	18,4	103	96	7	30	29,1
4	4**100	Diebstahl unter erschwerenden Umständen von Kraftwagen	19	0,5	3	15,8	16	3	0	0	0	0	0	4	21,1	4	4	0	3	75,0
4	4**200	Diebstahl unter erschwerenden Umständen von Mopeds und Krafträdern	14	0,4	0	0,0	7	7	0	0	0	0	0	4	28,6	3	3	0	0	0,0
4	4**300	Diebstahl unter erschwerenden Umständen von Fahrrädern	23	0,6	0	0,0	9	14	0	0	0	0	0	4	17,4	6	4	2	2	33,3
4	4**500	Diebstahl unter erschwerenden Umständen von unbaren Zahlungsmitteln	4	0,1	0	0,0	3	1	0	0	0	0	0	1	25,0	1	0	1	0	0,0
4	4**700	Diebstahl unter erschwerenden Umständen von/aus Automaten	15	0,4	5	33,3	11	4	0	0	0	0	0	3	20,0	3	2	1	0	0,0
4	4**800	Diebstahl unter erschwerenden Umständen von Antiquitäten, Kunst- und sakralen Gegenständen	1	0,0	0	0,0	1	0	0	0	0	0	0	0	0,0	0	0	0	0	0,0
4	400000	Sonstiger schwerer Diebstahl §§ 243 - 244a StGB	252	6,3	68	27,0	126	125	0	0	1	0	0	48	19,0	36	34	2	6	16,7
64	400081	Schwerer Diebstahl in/aus Wochenend- und Gartenhaus	64	1,6	19	29,7	34	30	0	0	0	0	0	2	3,1	1	1	0	0	0,0
64	400096	Schwerer Diebstahl von Buntmetall	11	0,3	0	0,0	3	8	0	0	0	0	0	2	18,2	2	2	0	1	50,0
4	400100	Schwerer Diebstahl von Kraftwagen	19	0,5	3	15,8	16	3	0	0	0	0	0	3	15,8	3	3	0	2	66,7
4	400200	Schwerer Diebstahl von Mopeds und Krafträdern	14	0,4	0	0,0	7	7	0	0	0	0	0	4	28,6	3	3	0	0	0,0
4	400300	Schwerer Diebstahl von Fahrrädern	17	0,4	0	0,0	8	9	0	0	0	0	0	2	11,8	3	3	0	2	66,7
4	400700	Schwerer Diebstahl von/aus Automaten	14	0,4	4	28,6	11	3	0	0	0	0	0	2	14,3	2	1	1	0	0,0
4	400800	Schwerer Diebstahl von Antiquitäten, Kunst- und sakralen Gegenständen	1	0,0	0	0,0	1	0	0	0	0	0	0	0	0,0	0	0	0	0	0,0
4	405*00	Diebstahl unter erschwerenden Umständen in/aus Banken, Sparkassen, Postfilialen und -agenturen und dgl.	2	0,1	1	50,0	1	1	0	0	0	0	0	0	0,0	0	0	0	0	0,0
4	405000	Schwerer Diebstahl in/aus Banken, Sparkassen, Postfilialen und -agenturen	2	0,1	1	50,0	1	1	0	0	0	0	0	0	0,0	0	0	0	0	0,0

	Schlüssel der Tat	Straftat	erfasste Fälle		davon Versuche		Tatortverteilung (nach Einwohnerzahl)					mit Schusswaffe		aufgeklärte Fälle		TV Gesamtanzahl	davon		nichtdeutsche TV	
			Anzahl	Anteil in %	Anzahl	Anteil in %	< 20.000	20.000 < 100.000	100.000 < 500.000	>= 500.000	unbekannt	ge-droht	ge-schos-sen	Anzahl	Anteil in %		männlich	weiblich	Anzahl	Anteil in %
	1	2	3	4	5	6	7	8	9	10	11	12	13	14	15	16	17	18	19	20
4	410*00	Diebstahl unter erschwerenden Umständen in/aus Dienst-, Büro-, Fabrikations-, Werkstatt- und Lagerräumen	46	1,2	10	21,7	33	13	0	0	0	0	0	8	17,4	11	11	0	5	45,5
4	410000	Schwerer Diebstahl in/aus Dienst-, Büro-, Fabrikations-, Werkstatt- und Lagerräumen	44	1,1	9	20,5	33	11	0	0	0	0	0	6	13,6	9	9	0	4	44,4
4	410300	Bes. schw. Fall des Diebstahls in/aus Dienst-, Büro-, Fabrikations-, Werkstatt- und Lagerräumen von Fahrrädern	1	0,0	0	0,0	0	1	0	0	0	0	0	0	0,0	0	0	0	0	0,0
4	410700	Bes. schw. Fall des Diebstahls in/aus Dienst-, Büro-, Fabrikations-, Werkstatt- und Lagerräumen von/aus Automaten	1	0,0	1	100,0	0	1	0	0	0	0	0	1	100,0	1	1	0	0	0,0
4	415*00	Diebstahl unter erschwerenden Umständen in/aus Gaststätten, Kantinen, Hotels und Pensionen	4	0,1	0	0,0	4	0	0	0	0	0	0	1	25,0	1	1	0	1	100,0
4	415000	Bes. schw. Fall des Diebstahls in/aus Gaststätten, Kantinen, Hotels und Pensionen	3	0,1	0	0,0	3	0	0	0	0	0	0	1	33,3	1	1	0	1	100,0
4	415500	Bes. schw. Fall des Diebstahls in/aus Gaststätten, Kantinen, Hotels und Pensionen von unbaren Zahlungsmitteln	1	0,0	0	0,0	1	0	0	0	0	0	0	0	0,0	0	0	0	0	0,0
4	425*00	Schwerer Diebstahl in/aus Kiosken, Warenhäusern, Verkaufsräumen, Selbstbedienungsläden, Schaufenstern, Schaukästen und Vitrinen	5	0,1	2	40,0	3	2	0	0	0	0	0	1	20,0	1	1	0	0	0,0
4	425000	Besonders schwerer Fall des Diebstahls in/aus Kiosken, Warenhäusern, Verkaufsräumen, Selbstbedienungsläden	5	0,1	2	40,0	3	2	0	0	0	0	0	1	20,0	1	1	0	0	0,0
4	435*00	Wohnungseinbruchdiebstahl § 244 Abs. 1 Nr. 3 StGB	68	1,7	30	44,1	46	22	0	0	0	0	0	20	29,4	29	27	2	11	37,9
4	436*00	Tageswohneinbruch	21	0,5	8	38,1	12	9	0	0	0	0	0	4	19,0	11	11	0	6	54,5
4	440*00	Besonders schwerer Fall des Diebstahls in/aus Boden-, Kellerräumen, Waschküchen	25	0,6	5	20,0	5	20	0	0	0	0	0	13	52,0	12	10	2	2	16,7
4	440000	Besonders schwerer Fall des Diebstahls in/aus Boden-, Kellerräumen, Waschküchen	20	0,5	5	25,0	4	16	0	0	0	0	0	11	55,0	9	9	0	2	22,2
4	440300	Bes. schw. Fall des Diebstahls in/aus Boden-, Kellerräumen, Waschküchen von Fahrrädern	5	0,1	0	0,0	1	4	0	0	0	0	0	2	40,0	3	1	2	0	0,0
4	445*00	Besonders schwerer Fall des Diebstahls in/aus überwiegend unbezogenen Neu- und Rohbauten, Baubuden und Baustellen	11	0,3	5	45,5	5	6	0	0	0	0	0	1	9,1	1	1	0	0	0,0
4	445000	Besonders schwerer Fall des Diebstahls in/aus überwiegend unbezogenen Neu- und Rohbauten, Baubuden und Baustellen	11	0,3	5	45,5	5	6	0	0	0	0	0	1	9,1	1	1	0	0	0,0

	Schlüssel der Tat	Straftat	erfasste Fälle		davon Versuche		Tatortverteilung (nach Einwohnerzahl)					mit Schusswaffe		aufgeklärte Fälle		TV Gesamtanzahl	davon		nichtdeutsche TV	
			Anzahl	Anteil in %	Anzahl	Anteil in %	< 20.000	20.000 < 100.000	100.000 < 500.000	>= 500.000	unbekannt	gedroht	geschossen	Anzahl	Anteil in %		männlich	weiblich	Anzahl	Anteil in %
	1	2	3	4	5	6	7	8	9	10	11	12	13	14	15	16	17	18	19	20
4	450*00	Besonders schwerer Fall des Diebstahls an/aus Kraftfahrzeugen	126	3,2	29	23,0	95	31	0	0	0	0	0	8	6,3	9	9	0	1	11,1
4	450000	Besonders schwerer Fall des Diebstahls an/aus Kraftfahrzeugen von sonstigem Gut	126	3,2	29	23,0	95	31	0	0	0	0	0	8	6,3	9	9	0	1	11,1
4	****00	Diebstahl insgesamt	1.265	31,8	167	13,2	716	548	0	0	1	0	0	413	32,6	367	263	104	75	20,4
4	***100	Diebstahl insgesamt von Kraftwagen einschl. unbefugter Ingebrauchnahme	29	0,7	3	10,3	25	4	0	0	0	0	0	11	37,9	12	12	0	3	25,0
4	***200	Diebstahl insgesamt von Mopeds und Krafträdern einschl. unbefugter Ingebrauchnahme	16	0,4	0	0,0	9	7	0	0	0	0	0	6	37,5	5	5	0	0	0,0
4	***300	Diebstahl insgesamt von Fahrrädern einschl. unbefugter Ingebrauchnahme	40	1,0	0	0,0	20	20	0	0	0	0	0	9	22,5	11	8	3	2	18,2
4	***500	Diebstahl insgesamt von unbaren Zahlungsmitteln	8	0,2	0	0,0	6	2	0	0	0	0	0	2	25,0	2	0	2	0	0,0
4	***700	Diebstahl insgesamt von/aus Automaten	15	0,4	5	33,3	11	4	0	0	0	0	0	3	20,0	3	2	1	0	0,0
4	***800	Diebstahl insgesamt von Antiquitäten, Kunst- und sakralen Gegenständen	2	0,1	0	0,0	2	0	0	0	0	0	0	0	0,0	0	0	0	0	0,0
4	*00081	Diebstahl insgesamt in/aus Wochenend- und Gartenhaus	81	2,0	19	23,5	49	32	0	0	0	0	0	3	3,7	2	1	1	0	0,0
4	*00096	Diebstahl insgesamt von Buntmetall	25	0,6	1	4,0	9	16	0	0	0	0	0	2	8,0	2	2	0	1	50,0
4	*05*00	Diebstahl insgesamt in/aus Banken, Sparkassen, Postfilialen und -agenturen und dgl.	2	0,1	1	50,0	1	1	0	0	0	0	0	0	0,0	0	0	0	0	0,0
4	*10*00	Diebstahl insgesamt in/aus Dienst-, Büro-, Fabrikations-, Werkstatt- und Lagerräumen	67	1,7	13	19,4	46	21	0	0	0	0	0	10	14,9	13	13	0	6	46,2
4	*15*00	Diebstahl insgesamt in/aus Gaststätten, Kantinen, Hotels und Pensionen	6	0,2	0	0,0	4	2	0	0	0	0	0	2	33,3	3	2	1	1	33,3
4	*25*00	Diebstahl gesamt in/aus Kiosken, Warenhäusern, Verkaufsräumen, Selbstbedienungsläden, Schaufenstern, Schaukästen und Vitrinen	171	4,3	3	1,8	27	144	0	0	0	0	0	149	87,1	134	81	53	33	24,6
4	*26*00	Diebstahl insgesamt Ladendiebstahl	156	3,9	0	0,0	16	140	0	0	0	0	0	145	92,9	130	78	52	32	24,6
4	*35*00	Diebstahl insgesamt in/aus Wohnungen	109	2,7	31	28,4	66	43	0	0	0	0	0	54	49,5	61	47	14	12	19,7

	Schlüssel der Tat	Straftat	erfasste Fälle		davon Versuche		Tatortverteilung (nach Einwohnerzahl)					mit Schusswaffe		aufgeklärte Fälle		TV Gesamtanzahl	davon		nichtdeutsche TV	
			Anzahl	Anteil in %	Anzahl	Anteil in %	< 20.000	20.000 < 100.000	100.000 < 500.000	>= 500.000	unbekannt	gedroht	geschossen	Anzahl	Anteil in %		männlich	weiblich	Anzahl	Anteil in %
	1	2	3	4	5	6	7	8	9	10	11	12	13	14	15	16	17	18	19	20
4	*40*00	Diebstahl insgesamt in/aus Boden-, Kellerräumen und Waschküchen	33	0,8	5	15,2	10	23	0	0	0	0	0	18	54,5	16	14	2	2	12,5
4	*45*00	Diebstahl insgesamt in/aus überwiegend unbezogenen Neu- und Rohbauten, Neubuden und Baustellen	21	0,5	6	28,6	13	8	0	0	0	0	0	3	14,3	4	4	0	0	0,0
4	*50*00	Diebstahl insgesamt an/aus Kraftfahrzeugen	201	5,1	29	14,4	149	52	0	0	0	0	0	12	6,0	12	11	1	1	8,3
4	*90*00	Diebstahl insgesamt Taschendiebstahl	4	0,1	0	0,0	3	1	0	0	0	0	0	0	0,0	0	0	0	0	0,0
4	500000	Vermögens- und Fälschungsdelikte	754	19,0	33	4,4	512	242	0	0	0	0	0	605	80,2	452	332	120	54	11,9
4	510000	Betrug §§ 263, 263a, 264, 264a, 265, 265a, 265b StGB	573	14,4	32	5,6	387	186	0	0	0	0	0	466	81,3	336	244	92	43	12,8
4	511000	Waren- und Warenkreditbetrug	156	3,9	1	0,6	129	27	0	0	0	0	0	117	75,0	92	62	30	14	15,2
4	511200	Sonstiger Warenkreditbetrug	96	2,4	1	1,0	86	10	0	0	0	0	0	62	64,6	62	43	19	11	17,7
64	511300	Warenbetrug	60	1,5	0	0,0	43	17	0	0	0	0	0	55	91,7	31	20	11	3	9,7
64	512000	Grundstücks- und Baubetrug	1	0,0	0	0,0	0	1	0	0	0	0	0	1	100,0	1	1	0	0	0,0
4	513000	Beteiligungs- und Kapitalanlagebetrug	1	0,0	0	0,0	1	0	0	0	0	0	0	1	100,0	2	2	0	0	0,0
64	513200	Anlagebetrug gemäß § 263 StGB	1	0,0	0	0,0	1	0	0	0	0	0	0	1	100,0	2	2	0	0	0,0
4	514000	Geldkreditbetrug	3	0,1	0	0,0	2	1	0	0	0	0	0	3	100,0	4	3	1	1	25,0
64	514200	Subventionsbetrug gemäß § 264 StGB	2	0,1	0	0,0	1	1	0	0	0	0	0	2	100,0	3	2	1	0	0,0
64	514300	Krediterlangungsbetrug § 263 StGB	1	0,0	0	0,0	1	0	0	0	0	0	0	1	100,0	1	1	0	1	100,0
4	515000	Erschleichen von Leistungen § 265a StGB	64	1,6	0	0,0	47	17	0	0	0	0	0	64	100,0	58	51	7	11	19,0
4	516000	Betrug mittels rechtswidrig erlangter unbarer Zahlungsmittel	24	0,6	2	8,3	20	4	0	0	0	0	0	8	33,3	9	7	2	1	11,1

	Schlüssel der Tat	Straftat	erfasste Fälle		davon Versuche		Tatortverteilung (nach Einwohnerzahl)					mit Schusswaffe		aufgeklärte Fälle		TV Gesamtanzahl	davon		nichtdeutsche TV	
			Anzahl	Anteil in %	Anzahl	Anteil in %	< 20.000	20.000 < 100.000	100.000 < 500.000	>= 500.000	unbekannt	ge-droht	ge-schos-sen	Anzahl	Anteil in %		männ-lich	weib-lich	Anzahl	Anteil in %
	1	2	3	4	5	6	7	8	9	10	11	12	13	14	15	16	17	18	19	20
64	516200	Betrug mittels rechtswidrig erlangter Zahlungskarten ohne PIN (Lastschriftverfahren)	1	0,0	0	0,0	1	0	0	0	0	0	0	0	0,0	0	0	0	0	0,0
64	516300	Betrug mittels rechtswidrig erlangter Debitkarten mit PIN	12	0,3	1	8,3	11	1	0	0	0	0	0	3	25,0	3	3	0	0	0,0
64	516400	Betrug mittels rechtswidrig erlangter Kreditkarten	3	0,1	1	33,3	3	0	0	0	0	0	0	1	33,3	1	0	1	0	0,0
64	516500	Betrug mittels rechtswidrig erlangter Daten von Zahlungskarten	3	0,1	0	0,0	1	2	0	0	0	0	0	2	66,7	2	1	1	0	0,0
64	516900	Betrug mittels rechtswidrig erlangter sonstiger unbarer Zahlungsmittel	5	0,1	0	0,0	4	1	0	0	0	0	0	2	40,0	3	3	0	1	33,3
4	517000	Sonstiger Betrug	324	8,2	29	9,0	188	136	0	0	0	0	0	272	84,0	184	127	57	19	10,3
64	517100	Leistungsbetrug	12	0,3	0	0,0	3	9	0	0	0	0	0	11	91,7	10	5	5	0	0,0
64	517200	Leistungskreditbetrug	1	0,0	0	0,0	1	0	0	0	0	0	0	1	100,0	1	1	0	1	100,0
64	517500	Computerbetrug (soweit nicht unter den Schlüssel 5163 bzw. 5179 zu erfassen) gemäß § 263a StGB	10	0,3	0	0,0	8	2	0	0	0	0	0	7	70,0	7	6	1	4	57,1
64	517600	Provisionsbetrug	108	2,7	0	0,0	80	28	0	0	0	0	0	108	100,0	18	12	6	0	0,0
64	517700	Betrug z.N.v. Sozialversicherungen und Sozialversicherungsträgern	4	0,1	1	25,0	3	1	0	0	0	0	0	4	100,0	4	3	1	0	0,0
64	517800	(Sonstiger) Sozialleistungsbetrug soweit nicht unter Schl. 5177 zu erfassen	2	0,1	1	50,0	0	2	0	0	0	0	0	2	100,0	2	2	0	1	50,0
64	517900	Betrug mit Zugangsberechtigungen zu Kommunikationsdiensten	1	0,0	0	0,0	1	0	0	0	0	0	0	0	0,0	0	0	0	0	0,0
64	518200	Einmietbetrug	14	0,4	2	14,3	8	6	0	0	0	0	0	14	100,0	18	14	4	4	22,2
4	518300	Kontoeröffnungs- und Überweisungsbetrug	5	0,1	2	40,0	4	1	0	0	0	0	0	2	40,0	2	2	0	1	50,0
64	518400	Zechbetrug	9	0,2	0	0,0	9	0	0	0	0	0	0	1	11,1	4	4	0	0	0,0
64	518900	Sonstige weitere Betrugsarten	158	4,0	23	14,6	71	87	0	0	0	0	0	122	77,2	122	82	40	10	8,2

	Schlüssel der Tat	Straftat	erfasste Fälle		davon Versuche		Tatortverteilung (nach Einwohnerzahl)					mit Schusswaffe		aufgeklärte Fälle		TV Gesamtanzahl	davon		nichtdeutsche TV	
			Anzahl	Anteil in %	Anzahl	Anteil in %	< 20.000	20.000 < 100.000	100.000 < 500.000	>= 500.000	unbekannt	ge-droht	ge-schos-sen	Anzahl	Anteil in %		männlich	weiblich	Anzahl	Anteil in %
	1	2	3	4	5	6	7	8	9	10	11	12	13	14	15	16	17	18	19	20
4	520000	Veruntreuungen §§ 266, 266a, 266b StGB	32	0,8	0	0,0	29	3	0	0	0	0	0	32	100,0	19	13	6	2	10,5
4	521000	Untreue § 266 StGB	8	0,2	0	0,0	8	0	0	0	0	0	0	8	100,0	10	6	4	2	20,0
64	522000	Vorenthalten und Veruntreuen von Arbeitsentgelt gemäß § 266a StGB	23	0,6	0	0,0	20	3	0	0	0	0	0	23	100,0	8	6	2	0	0,0
64	523000	Missbrauch von Scheck- und Kreditkarten gemäß § 266b StGB	1	0,0	0	0,0	1	0	0	0	0	0	0	1	100,0	1	1	0	0	0,0
4	530000	Unterschlagung §§ 246, 247, 248a StGB	104	2,6	1	1,0	68	36	0	0	0	0	0	63	60,6	65	48	17	3	4,6
64	531000	Unterschlagung von Kfz gemäß §§ 246, 247 StGB	9	0,2	0	0,0	5	4	0	0	0	0	0	9	100,0	9	8	1	2	22,2
4	540000	Urkundenfälschung §§ 267-271, 273-279, 281 StGB	42	1,1	0	0,0	27	15	0	0	0	0	0	41	97,6	43	38	5	6	14,0
4	543000	Fälschung beweiserheblicher Daten, Täuschung im Rechtsverkehr bei Datenverarbeitung §§ 269, 270 StGB	3	0,1	0	0,0	3	0	0	0	0	0	0	2	66,7	2	2	0	0	0,0
4	550000	Geld- und Wertzeichenfälschung, Fälschung von Zahlungskarten mit oder ohne Garantiefunktion, Schecks und Wechseln §§ 146-149, 151, 152, 152a, 152b StGB	2	0,1	0	0,0	0	2	0	0	0	0	0	2	100,0	3	1	2	0	0,0
4	552000	Inverkehrbringen von Falschgeld §§ 146 Abs. 1 Nr. 3, 147 StGB	2	0,1	0	0,0	0	2	0	0	0	0	0	2	100,0	3	1	2	0	0,0
4	560000	Insolvenzstraftaten §§ 283, 283a-d StGB	1	0,0	0	0,0	1	0	0	0	0	0	0	1	100,0	1	0	1	0	0,0
64	563000	Verletzung der Buchführungspflicht gemäß § 283b StGB	1	0,0	0	0,0	1	0	0	0	0	0	0	1	100,0	1	0	1	0	0,0
4	600000	Sonstige Straftatbestände (StGB)	895	22,5	14	1,6	521	374	0	0	0	0	0	518	57,9	504	371	133	33	6,5
4	610000	Erpressung § 253 StGB	12	0,3	6	50,0	4	8	0	0	0	0	0	10	83,3	11	11	0	2	18,2
4	620000	Widerstand gegen die Staatsgewalt und Straftaten gegen die öffentliche Ordnung §§ 111, 113, 114, 120, 121, 123-127, 129, 130-134, 136, 138, 140, 145, 145a, 145c, 145d StGB	122	3,1	0	0,0	75	47	0	0	0	0	0	104	85,2	117	93	24	9	7,7
4	621000	Widerstand gegen die Staatsgewalt §§ 111, 113, 114, 120, 121 StGB	20	0,5	0	0,0	9	11	0	0	0	0	0	20	100,0	23	22	1	1	4,3

	Schlüssel der Tat	Straftat	erfasste Fälle		davon Versuche		Tatortverteilung (nach Einwohnerzahl)					mit Schusswaffe		aufgeklärte Fälle		TV Gesamtanzahl	davon		nichtdeutsche TV	
			Anzahl	Anteil in %	Anzahl	Anteil in %	< 20.000	20.000 < 100.000	100.000 < 500.000	>= 500.000	unbekannt	ge-droht	ge-schos-sen	Anzahl	Anteil in %		männlich	weiblich	Anzahl	Anteil in %
	1	2	3	4	5	6	7	8	9	10	11	12	13	14	15	16	17	18	19	20
4	621020	Widerstand gegen Vollstreckungsbeamte	20	0,5	0	0,0	9	11	0	0	0	0	0	20	100,0	23	22	1	1	4,3
4	622000	Hausfriedensbruch §§ 123, 124 StGB	74	1,9	0	0,0	51	23	0	0	0	0	0	61	82,4	74	54	20	8	10,8
64	622100	Hausfriedensbruch gemäß § 123 StGB	74	1,9	0	0,0	51	23	0	0	0	0	0	61	82,4	74	54	20	8	10,8
4	624000	Vortäuschen einer Straftat § 145d StGB	7	0,2	0	0,0	5	2	0	0	0	0	0	7	100,0	7	4	3	0	0,0
64	627000	Volksverhetzung gemäß § 130 StGB	4	0,1	0	0,0	2	2	0	0	0	0	0	3	75,0	5	4	1	0	0,0
4	630000	Begünstigung, Strafvereitelung (ohne Strafvereitelung im Amt), Hehlerei und Geldwäsche §§ 257, 258, 259-261 StGB	22	0,6	1	4,5	16	6	0	0	0	0	0	22	100,0	23	15	8	3	13,0
4	631000	Hehlerei von Kfz §§ 259-260a StGB	1	0,0	0	0,0	1	0	0	0	0	0	0	1	100,0	1	1	0	1	100,0
4	632000	Sonstige Hehlerei §§ 259-260a StGB	13	0,3	0	0,0	9	4	0	0	0	0	0	13	100,0	13	7	6	0	0,0
64	633000	Geldwäsche, Verschleierung unrechtmäßig erlangter Vermögenswerte gemäß § 261 StGB	6	0,2	0	0,0	5	1	0	0	0	0	0	6	100,0	7	5	2	2	28,6
4	640000	Brandstiftung und Herbeiführen einer Brandgefahr §§ 306-306d, 306f StGB	15	0,4	0	0,0	12	3	0	0	0	0	0	5	33,3	4	3	1	0	0,0
4	641000	(Vorsätzliche) Brandstiftung und Herbeiführen einer Brandgefahr §§ 306-306c, 306f Abs. 1 und 2 StGB	11	0,3	0	0,0	9	2	0	0	0	0	0	3	27,3	2	2	0	0	0,0
4	650000	Wettbewerbs-, Korruptions- und Amtsdelikte §§ 258a, 298-300, 331-353d, 355, 357 StGB	11	0,3	0	0,0	2	9	0	0	0	0	0	11	100,0	17	13	4	0	0,0
4	651000	Vorteilsannahme, Bestechlichkeit §§ 331, 332, 335 StGB	1	0,0	0	0,0	0	1	0	0	0	0	0	1	100,0	4	1	3	0	0,0
64	651200	Bestechlichkeit gemäß § 332 StGB	1	0,0	0	0,0	0	1	0	0	0	0	0	1	100,0	4	1	3	0	0,0
4	655000	Sonstige Straftaten im Amt §§ 258a, 339-353d, 355, 357 StGB	10	0,3	0	0,0	2	8	0	0	0	0	0	10	100,0	13	12	1	0	0,0
64	655100	Körperverletzung im Amt gemäß § 340 StGB	7	0,2	0	0,0	1	6	0	0	0	0	0	7	100,0	10	10	0	0	0,0
64	655200	Verletzung des Dienstgeheimnisses gemäß § 353b StGB	1	0,0	0	0,0	0	1	0	0	0	0	0	1	100,0	1	0	1	0	0,0

	Schlüssel der Tat	Straftat	erfasste Fälle		davon Versuche		Tatortverteilung (nach Einwohnerzahl)					mit Schusswaffe		aufgeklärte Fälle		TV Gesamtanzahl	davon		nichtdeutsche TV	
			Anzahl	Anteil in %	Anzahl	Anteil in %	< 20.000	20.000 < 100.000	100.000 < 500.000	>= 500.000	unbekannt	gedroht	geschossen	Anzahl	Anteil in %		männlich	weiblich	Anzahl	Anteil in %
	1	2	3	4	5	6	7	8	9	10	11	12	13	14	15	16	17	18	19	20
4	660000	Strafbarer Eigennutz §§ 284, 285, 287-293, 297 StGB	3	0,1	0	0,0	3	0	0	0	0	0	0	2	66,7	2	1	1	0	0,0
4	662000	Wilderei §§ 292, 293 StGB	2	0,1	0	0,0	2	0	0	0	0	0	0	1	50,0	1	1	0	0	0,0
64	662100	Jagdwilderei gemäß § 292 StGB	2	0,1	0	0,0	2	0	0	0	0	0	0	1	50,0	1	1	0	0	0,0
4	670000	Alle sonstigen Straftaten gemäß StGB - ohne Verkehrsdelikte	710	17,9	7	1,0	409	301	0	0	0	0	0	364	51,3	363	263	100	23	6,3
64	671000	Verletzung der Unterhaltspflicht gemäß § 170 StGB	9	0,2	0	0,0	5	4	0	0	0	0	0	9	100,0	9	8	1	1	11,1
64	672000	Verletzung der Fürsorge- oder Erziehungspflicht gemäß § 171 StGB	3	0,1	0	0,0	2	1	0	0	0	0	0	3	100,0	3	1	2	0	0,0
4	673000	Beleidigung §§ 185-187, 189 StGB	197	5,0	0	0,0	91	106	0	0	0	0	0	184	93,4	187	128	59	13	7,0
4	673100	Beleidigung auf sexueller Grundlage §§ 185-187, 189 StGB	55	1,4	0	0,0	16	39	0	0	0	0	0	51	92,7	47	35	12	7	14,9
4	674000	Sachbeschädigung §§ 303-305a StGB	432	10,9	5	1,2	264	168	0	0	0	0	0	121	28,0	126	103	23	5	4,0
4	674010	Sachbeschädigung gemäß § 303 StGB ohne Schl. 6741 00 u. 6743 00	264	6,6	3	1,1	160	104	0	0	0	0	0	92	34,8	102	83	19	4	3,9
4	674020	Gemeinschaftliche Sachbeschädigung ohne Schl. 6743 20	6	0,2	0	0,0	5	1	0	0	0	0	0	2	33,3	4	4	0	0	0,0
4	674100	Sachbeschädigung an Kfz	116	2,9	2	1,7	61	55	0	0	0	0	0	20	17,2	19	15	4	2	10,5
4	674300	Sonstige Sachbeschädigung auf Straßen, Wegen oder Plätzen	45	1,1	0	0,0	37	8	0	0	0	0	0	6	13,3	7	7	0	0	0,0
4	674310	Sonstige Sachbeschädigung auf Straßen, Wegen oder Plätzen gemäß § 303 StGB	40	1,0	0	0,0	35	5	0	0	0	0	0	4	10,0	4	4	0	0	0,0
4	674320	Gemeinschaftliche Sachbeschädigung auf Straßen, Wegen oder Plätzen	5	0,1	0	0,0	2	3	0	0	0	0	0	2	40,0	3	3	0	0	0,0
4	674500	Zerstörung wichtiger Arbeitsmittel § 305a StGB	1	0,0	0	0,0	1	0	0	0	0	0	0	1	100,0	1	1	0	0	0,0
4	675000	Sprengstoff- und Strahlungsverbrechen §§ 307 - 312 StGB	1	0,0	0	0,0	1	0	0	0	0	0	0	0	0,0	0	0	0	0	0,0

	Schlüssel der Tat	Straftat	erfasste Fälle		davon Versuche		Tatortverteilung (nach Einwohnerzahl)					mit Schusswaffe		aufgeklärte Fälle		TV Gesamtanzahl	davon		nichtdeutsche TV	
			Anzahl	Anteil in %	Anzahl	Anteil in %	< 20.000	20.000 < 100.000	100.000 < 500.000	>= 500.000	unbekannt	gedroht	geschossen	Anzahl	Anteil in %		männlich	weiblich	Anzahl	Anteil in %
	1	2	3	4	5	6	7	8	9	10	11	12	13	14	15	16	17	18	19	20
64	675200	Herbeiführen einer Sprengstoffexplosion gemäß § 308 StGB	1	0,0	0	0,0	1	0	0	0	0	0	0	0	0,0	0	0	0	0	0,0
4	676000	Straftaten gegen die Umwelt §§ 324, 324a, 325-330a StGB	4	0,1	0	0,0	3	1	0	0	0	0	0	2	50,0	3	3	0	2	66,7
4	676010	Bodenverunreinigung 324a StGB	1	0,0	0	0,0	1	0	0	0	0	0	0	1	100,0	1	1	0	0	0,0
4	676100	Gewässerverunreinigung § 324 StGB	2	0,1	0	0,0	1	1	0	0	0	0	0	1	50,0	2	2	0	2	100,0
4	676400	Unerlaubter Umgang mit Abfällen § 326 außer Abs. 2 StGB	1	0,0	0	0,0	1	0	0	0	0	0	0	0	0,0	0	0	0	0	0,0
4	676410	Unerlaubter Umgang mit Abfällen § 326 Abs. 1	1	0,0	0	0,0	1	0	0	0	0	0	0	0	0,0	0	0	0	0	0,0
4	678000	Ausspähen, Abfangen von Daten einschl. Vorbereitungshandlungen gemäß §§ 202a, 202b, 202c StGB	8	0,2	0	0,0	8	0	0	0	0	0	0	2	25,0	4	1	3	0	0,0
4	700000	Strafrechtliche Nebengesetze	398	10,0	3	0,8	147	250	0	0	1	0	2	375	94,2	314	265	49	17	5,4
4	710000	Straftaten gegen strafrechtliche Nebengesetze auf dem Wirtschaftssektor	40	1,0	0	0,0	29	11	0	0	0	0	0	37	92,5	38	36	2	3	7,9
4	712000	Straftaten nach AktG, GenG, GmbHG, HGB, RechnungslegungsG, UmwandlungsG	1	0,0	0	0,0	1	0	0	0	0	0	0	1	100,0	1	1	0	0	0,0
64	712200	Insolvenzverschleppung gemäß § 15a InsO	1	0,0	0	0,0	1	0	0	0	0	0	0	1	100,0	1	1	0	0	0,0
4	715000	Straftaten im Zusammenhang mit Urheberrechtsbestimmungen (UrheberrechtsG, MarkenG, § 17 UWG, DesignG, GebrauchsmusterG, KunsturheberrechtsG, PatentG, HalbleiterschutzG)	4	0,1	0	0,0	2	2	0	0	0	0	0	2	50,0	3	3	0	0	0,0
4	716000	Straftaten im Zusammenhang mit Lebens- und Arzneimitteln (z.B. Lebensmittel- und Futtermittelgesetzbuch, ArzneimittelG, WeinG)	4	0,1	0	0,0	1	3	0	0	0	0	0	3	75,0	3	3	0	0	0,0
64	716100	Straftaten nach dem Lebensmittel- und Futtermittelgesetzbuch	1	0,0	0	0,0	1	0	0	0	0	0	0	1	100,0	1	1	0	0	0,0
4	716400	Straftaten nach dem Arzneimittelgesetz (AMG)	3	0,1	0	0,0	0	3	0	0	0	0	0	2	66,7	2	2	0	0	0,0
4	716430	Arzneimittel in der illegalen Verteilerkette (AMidillegV)	1	0,0	0	0,0	0	1	0	0	0	0	0	0	0,0	0	0	0	0	0,0

	Schlüssel der Tat	Straftat	erfasste Fälle		davon Versuche		Tatortverteilung (nach Einwohnerzahl)					mit Schusswaffe		aufgeklärte Fälle		TV Gesamtanzahl	davon		nichtdeutsche TV	
			Anzahl	Anteil in %	Anzahl	Anteil in %	< 20.000	20.000 < 100.000	100.000 < 500.000	>= 500.000	unbekannt	gedroht	geschossen	Anzahl	Anteil in %		männlich	weiblich	Anzahl	Anteil in %
	1	2	3	4	5	6	7	8	9	10	11	12	13	14	15	16	17	18	19	20
4	719000	Sonstige Straftaten (Nebengesetze) auf dem Wirtschaftssektor (z.B. Rennwett- und Lotterieg, UWG ohne § 17, Versicherungsaufsichtsg, Wirtschaftsstrafg, Gewerbeordnung)	31	0,8	0	0,0	25	6	0	0	0	0	0	31	100,0	31	29	2	3	9,7
64	719081	Verstoss gegen Abgabenordnung - Steuerhinterziehung	31	0,8	0	0,0	25	6	0	0	0	0	0	31	100,0	31	29	2	3	9,7
4	720000	Straftaten gegen sonstige strafrechtliche Nebengesetze-ohne Verkehrsdelikte-	55	1,4	0	0,0	13	41	0	0	1	0	1	53	96,4	53	45	8	10	18,9
4	725000	Straftaten gegen das Aufenthalts-, das Asyl- und das Freizügigkeitsgesetz/EU	8	0,2	0	0,0	1	7	0	0	0	0	0	8	100,0	10	8	2	9	90,0
4	725200	Einschleusen von Ausländern gemäß § 96 Aufenthaltsgesetz	1	0,0	0	0,0	1	0	0	0	0	0	0	1	100,0	1	1	0	1	100,0
4	725500	Straftaten gegen §§ 84, 85 Asylgesetz	1	0,0	0	0,0	0	1	0	0	0	0	0	1	100,0	1	1	0	1	100,0
64	725700	Unerlaubter Aufenthalt gemäß § 95 Abs. 1 Nr. 1, 2 und Abs. 2 Nr. 1b Aufenthaltsgesetz	2	0,1	0	0,0	0	2	0	0	0	0	0	2	100,0	2	1	1	2	100,0
64	725900	Sonstige Verstöße gegen das Aufenthaltsgesetz	4	0,1	0	0,0	0	4	0	0	0	0	0	4	100,0	6	5	1	5	83,3
4	726000	Straftaten gegen das Sprengstoff-, das Waffen- und das Kriegswaffenkontrollgesetz	36	0,9	0	0,0	5	30	0	0	1	0	1	34	94,4	33	29	4	1	3,0
64	726100	Straftaten gegen das Sprengstoffgesetz	14	0,4	0	0,0	1	13	0	0	0	0	0	13	92,9	13	12	1	0	0,0
64	726200	Straftaten gegen das Waffengesetz	21	0,5	0	0,0	4	16	0	0	1	0	1	20	95,2	20	17	3	1	5,0
64	726300	Straftaten gegen das Kriegswaffenkontrollgesetz	1	0,0	0	0,0	0	1	0	0	0	0	0	1	100,0	1	1	0	0	0,0
4	728000	Straftaten gegen das Bundes- (oder Landes-) Datenschutzgesetz	1	0,0	0	0,0	1	0	0	0	0	0	0	1	100,0	1	0	1	0	0,0
64	730000	Rauschgiftdelikte -Betäubungsmittelgesetz- (soweit nicht bereits mit anderer Schlüsselzahl erfasst)	280	7,0	3	1,1	87	193	0	0	0	0	0	274	97,9	230	190	40	4	1,7
64	731000	Allgemeine Verstöße gemäß § 29 BtMG(soweit nicht unter 7340 pp. zu erfassen)	227	5,7	3	1,3	68	159	0	0	0	0	0	225	99,1	199	165	34	3	1,5
64	731200	Allgemeiner Verstoß mit Kokain einschl. Crack	2	0,1	0	0,0	1	1	0	0	0	0	0	2	100,0	2	2	0	1	50,0

	Schlüssel der Tat	Straftat	erfasste Fälle		davon Versuche		Tatortverteilung (nach Einwohnerzahl)					mit Schusswaffe		aufgeklärte Fälle		TV Gesamtanzahl	davon		nichtdeutsche TV	
			Anzahl	Anteil in %	Anzahl	Anteil in %	< 20.000	20.000 < 100.000	100.000 < 500.000	>= 500.000	unbekannt	ge-droht	ge-schos-sen	Anzahl	Anteil in %		männlich	weiblich	Anzahl	Anteil in %
	1	2	3	4	5	6	7	8	9	10	11	12	13	14	15	16	17	18	19	20
64	731600	Allgemeiner Verstoß mit Amphetamin und seine Derivate in Pulver- oder flüssiger sowie in Tabletten- bzw. Kapselform (Ecstasy)	10	0,3	0	0,0	4	6	0	0	0	0	0	10	100,0	10	9	1	0	0,0
64	731700	Allgemeiner Verstoß mit Methamphetamin in Pulver-, kristalliner oder flüssiger sowie in Tabletten- bzw. Kapselform	83	2,1	0	0,0	21	62	0	0	0	0	0	83	100,0	74	62	12	0	0,0
64	731800	Allgemeiner Verstoß mit Cannabis und Zubereitungen	115	2,9	2	1,7	35	80	0	0	0	0	0	113	98,3	113	95	18	2	1,8
64	731900	Allgemeiner Verstoß mit sonstigen Betäubungsmitteln	17	0,4	1	5,9	7	10	0	0	0	0	0	17	100,0	18	12	6	0	0,0
64	732000	Unerlaubter Handel mit und Schmuggel von Rauschgiften gemäß § 29 BtMG	36	0,9	0	0,0	11	25	0	0	0	0	0	36	100,0	34	27	7	1	2,9
64	732700	Unerlaubter Handel mit und Schmuggel von Methamphetamin in Pulver-, kristalliner oder flüssiger sowie in Tabletten- bzw. Kapselform	15	0,4	0	0,0	4	11	0	0	0	0	0	15	100,0	13	9	4	0	0,0
64	732800	Unerlaubter Handel mit und Schmuggel von Cannabis und Zubereitungen (§ 29 BtMG)	21	0,5	0	0,0	7	14	0	0	0	0	0	21	100,0	22	18	4	1	4,5
64	734000	Sonstige Verstöße gegen das BtMG	17	0,4	0	0,0	8	9	0	0	0	0	0	13	76,5	12	11	1	0	0,0
64	734100	Unerlaubter Anbau von Betäubungsmitteln gemäß § 29 Abs. 1 Nr. 1 BtMG	7	0,2	0	0,0	2	5	0	0	0	0	0	4	57,1	3	3	0	0	0,0
64	734500	Abgabe, Verabreichung oder Überlassung von Betäubungsmitteln an Minderjährige § 29a Abs. 1 Nr. 1 - ggf. § 30 Abs. 1 Nr. 2 BtMG	2	0,1	0	0,0	1	1	0	0	0	0	0	1	50,0	1	1	0	0	0,0
64	734800	Unerlaubte(r) Handel, Herstellung, Abgabe und Besitz in nicht geringer Menge von Betäubungsmitteln gemäß § 29a Abs. 1 Nr. 2 BtMG	8	0,2	0	0,0	5	3	0	0	0	0	0	8	100,0	8	7	1	0	0,0
64	740000	Straftaten gegen strafrechtliche Nebengesetze auf dem Umwelt- und Verbraucherschutzsektor (neben Schlüssel 716000)	23	0,6	0	0,0	18	5	0	0	0	0	1	11	47,8	11	11	0	0	0,0
64	743000	Straftaten nach dem Bundesnaturschutz-, Tierschutz-, Bundesjagd- und PflanzenschutzG	22	0,6	0	0,0	17	5	0	0	0	0	1	10	45,5	10	10	0	0	0,0
4	890000	Straftaten insgesamt, jedoch ohne Verstöße gegen das Aufenthalts-, das Asyl- und das Freizügigkeitsgesetz/EU (Schlüssel 7250)	3.967	99,8	237	6,0	2.267	1.698	0	0	2	3	2	2.526	63,7	1.825	1.384	441	185	10,1
4	891000	Rauschgiftkriminalität	280	7,0	3	1,1	87	193	0	0	0	0	0	274	97,9	230	190	40	4	1,7
4	892000	Gewaltkriminalität	101	2,5	10	9,9	48	53	0	0	0	1	0	91	90,1	109	95	14	3	2,8
4	893000	Wirtschaftskriminalität	132	3,3	3	2,3	125	7	0	0	0	0	0	127	96,2	59	39	20	7	11,9

	Schlüssel der Tat	Straftat	erfasste Fälle		davon Versuche		Tatortverteilung (nach Einwohnerzahl)					mit Schusswaffe		aufgeklärte Fälle		TV Gesamtanzahl	davon		nichtdeutsche TV	
			Anzahl	Anteil in %	Anzahl	Anteil in %	< 20.000	20.000 < 100.000	100.000 < 500.000	>= 500.000	unbekannt	gedroht	geschossen	Anzahl	Anteil in %		männlich	weiblich	Anzahl	Anteil in %
	1	2	3	4	5	6	7	8	9	10	11	12	13	14	15	16	17	18	19	20
4	893100	bei Betrug	96	2,4	3	3,1	93	3	0	0	0	0	0	92	95,8	34	24	10	4	11,8
4	893200	Insolvenzstraftaten gemäß StGB und Nebenstrafrecht	2	0,1	0	0,0	2	0	0	0	0	0	0	2	100,0	2	1	1	0	0,0
4	893300	Wirtschaftskriminalität im Anlage- und Finanzierungsbereich pp.	1	0,0	0	0,0	1	0	0	0	0	0	0	1	100,0	2	2	0	0	0,0
4	893500	Wirtschaftskriminalität im Zusammenhang mit Arbeitsverhältnissen	23	0,6	1	4,3	20	3	0	0	0	0	0	23	100,0	9	6	3	0	0,0
4	893600	Betrug und Untreue im Zusammenhang mit Beteiligungen und Kapitalanlagen	1	0,0	0	0,0	1	0	0	0	0	0	0	1	100,0	2	2	0	0	0,0
4	894000	Sexueller Missbrauch von Kindern	17	0,4	0	0,0	12	5	0	0	0	0	0	17	100,0	16	15	1	1	6,3
4	897000	Computerkriminalität	11	0,3	0	0,0	11	0	0	0	0	0	0	4	36,4	6	3	3	0	0,0
4	898000	Straftaten insgesamt auf dem Umwelt- und Verbraucherschutzsektor	34	0,9	0	0,0	25	9	0	0	0	0	1	17	50,0	18	18	0	2	11,1
4	898100	Umweltstraftaten gemäß 29. Abschnitt des StGB	4	0,1	0	0,0	3	1	0	0	0	0	0	2	50,0	3	3	0	2	66,7
4	898200	Sonstige Straftaten nach dem StGB mit Umweltrelevanz	3	0,1	0	0,0	3	0	0	0	0	0	0	1	33,3	1	1	0	0	0,0
4	898300	Straftaten auf dem Umwelt- und Verbraucherschutzsektor gemäß strafrechtlicher Nebengesetze	27	0,7	0	0,0	19	8	0	0	0	0	1	14	51,9	14	14	0	0	0,0
4	899000	Straßenkriminalität	504	12,7	41	8,1	340	164	0	0	0	0	0	102	20,2	114	102	12	9	7,9
4	899100	Straßenraub	2	0,1	0	0,0	2	0	0	0	0	0	0	0	0,0	0	0	0	0	0,0
4	899200	Straßendiebstahl	296	7,4	36	12,2	215	81	0	0	0	0	0	37	12,5	38	35	3	5	13,2
4	899500	Sachbeschädigung durch Graffiti insgesamt	45	1,1	0	0,0	38	7	0	0	0	0	0	7	15,6	3	2	1	0	0,0

Liste:

Beschreibung:

Auswertebereich:

Auswertezeitraum:

Filter:

Details:

B-001; Nullwerte=aus

Grundtabelle - keine Einschränkung - Auflistung nach Delikten - nur Obergruppen - Sonstige - Fall u. TV

Tatortgemeinde; Hierarchie=an - Landkreis Sonneberg

Januar 2015 - Dezember 2015

keine Einschränkung

Schlüssel der Tat	Straftat	erfasste Fälle		davon Versuche		Tatortverteilung (nach Einwohnerzahl)					mit Schusswaffe		aufgeklärte Fälle		TV Gesamt- anzahl	davon		nichtdeutsche TV		
		Anzahl	Anteil in %	Anzahl	Anteil in %	< 20.000	20.000 < 100.000	100.000 < 500.000	>= 500.000	un- be- kannt	ge- droht	ge- schos- sen	Anzahl	Anteil in %		männ- lich	weib- lich	Anzahl	Anteil in %	
1	2	3	4	5	6	7	8	9	10	11	12	13	14	15	16	17	18	19	20	
64	-----	Straftaten insgesamt	3.208	100,0	211	6,6	1.216	1.992	0	0	0	0	3	2.298	71,6	1.398	1.065	333	108	7,7
4	000000	Straftaten gegen das Leben	3	0,1	1	33,3	1	2	0	0	0	0	0	2	66,7	2	2	0	0	0,0
4	020000	Totschlag und Tötung auf Verlangen §§ 212, 213, 216 StGB	1	0,0	1	100,0	0	1	0	0	0	0	0	1	100,0	1	1	0	0	0,0
64	030000	Fahrlässige Tötung - nicht i.V.m. Verkehrsunfall - gemäß § 222 StGB	2	0,1	0	0,0	1	1	0	0	0	0	0	1	50,0	1	1	0	0	0,0
4	100000	Straftaten gegen die sexuelle Selbstbestimmung	34	1,1	1	2,9	19	15	0	0	0	0	0	33	97,1	30	29	1	3	10,0
4	110000	Straftaten gegen die sexuelle Selbstbestimmung unter Gewaltanwendung oder Ausnutzen eines Abhängigkeitsverhältnisses §§ 174, 174a, 174b, 174c, 177, 178 StGB	12	0,4	0	0,0	5	7	0	0	0	0	0	11	91,7	10	10	0	1	10,0
4	111000	Vergewaltigung und sexuelle Nötigung §§ 177 Abs. 2, 3 und 4, 178 StGB	5	0,2	0	0,0	2	3	0	0	0	0	0	5	100,0	4	4	0	1	25,0
64	111100	Vergewaltigung/sexuelle Nötigung überfallartig (Einzeläter) gemäß § 177 Abs. 2 Nr. 1, Abs. 3 und 4 StGB	3	0,1	0	0,0	1	2	0	0	0	0	0	3	100,0	2	2	0	1	50,0
64	111400	Sonstige Straftaten gemäß § 177 Abs. 2 Nr. 1, Abs. 3 und 4 StGB	2	0,1	0	0,0	1	1	0	0	0	0	0	2	100,0	2	2	0	0	0,0
64	112000	Sonstige sexuelle Nötigung gemäß § 177 Abs. 1 und Abs. 5 StGB	7	0,2	0	0,0	3	4	0	0	0	0	0	6	85,7	7	7	0	0	0,0
4	130000	Sexueller Missbrauch §§ 176, 176a, 176b, 179, 182, 183, 183a StGB	19	0,6	1	5,3	11	8	0	0	0	0	0	19	100,0	18	17	1	2	11,1
4	131000	Sexueller Missbrauch von Kindern §§ 176, 176a, 176b StGB	15	0,5	1	6,7	10	5	0	0	0	0	0	15	100,0	14	13	1	1	7,1
64	131100	Sexuelle Handlungen gemäß § 176 Abs. 1 und 2 StGB	7	0,2	1	14,3	5	2	0	0	0	0	0	7	100,0	7	7	0	0	0,0
64	131400	Einwirken auf Kinder gemäß § 176 Abs. 4 Nr. 3 und 4 StGB	1	0,0	0	0,0	1	0	0	0	0	0	0	1	100,0	1	1	0	0	0,0
64	131500	Vollzug des Beischlafs mit einem Kind oder Vornahme einer ähnlichen sexuellen Handlung gemäß § 176a Abs. 2 Nr. 1 StGB	1	0,0	0	0,0	0	1	0	0	0	0	0	1	100,0	1	1	0	0	0,0
64	131700	Sonstiger schwerer sexueller Missbrauch von Kindern gemäß § 176a StGB	5	0,2	0	0,0	3	2	0	0	0	0	0	5	100,0	5	4	1	1	20,0

	Schlüssel der Tat	Straftat	erfasste Fälle		davon Versuche		Tatortverteilung (nach Einwohnerzahl)					mit Schusswaffe		aufgeklärte Fälle		TV Gesamtanzahl	davon		nichtdeutsche TV	
			Anzahl	Anteil in %	Anzahl	Anteil in %	< 20.000	20.000 < 100.000	100.000 < 500.000	>= 500.000	unbekannt	gedroht	geschossen	Anzahl	Anteil in %		männlich	weiblich	Anzahl	Anteil in %
	1	2	3	4	5	6	7	8	9	10	11	12	13	14	15	16	17	18	19	20
4	132000	Exhibitionistische Handlungen und Erregung öffentlichen Ärgernisses §§ 183, 183a StGB	2	0,1	0	0,0	1	1	0	0	0	0	0	2	100,0	2	2	0	0	0,0
64	133000	Sexueller Missbrauch von Jugendlichen gemäß § 182 StGB	1	0,0	0	0,0	0	1	0	0	0	0	0	1	100,0	1	1	0	0	0,0
64	134000	Sexueller Missbrauch Widerstandsunfähiger gemäß § 179 StGB	1	0,0	0	0,0	0	1	0	0	0	0	0	1	100,0	1	1	0	1	100,0
4	140000	Ausnutzen sexueller Neigung gemäß §§ 180, 180a, 181a, 184, 184a, 184b, 184c, 184d, 184e, 184f, 184g StGB	3	0,1	0	0,0	3	0	0	0	0	0	0	3	100,0	3	3	0	0	0,0
4	143000	Verbreitung pornographischer Schriften (Erzeugnisse) gemäß §§ 184, 184a, 184b, 184c, 184d, 184e StGB	3	0,1	0	0,0	3	0	0	0	0	0	0	3	100,0	3	3	0	0	0,0
64	143300	Besitz/Verschaffung von Kinderpornographie gemäß § 184b Abs. 2 und 4 StGB	1	0,0	0	0,0	1	0	0	0	0	0	0	1	100,0	2	2	0	0	0,0
64	143400	Verbreitung von Kinderpornographie gemäß § 184b Abs. 1 StGB	2	0,1	0	0,0	2	0	0	0	0	0	0	2	100,0	1	1	0	0	0,0
4	200000	Rohheitsdelikte und Straftaten gegen die persönliche Freiheit	527	16,4	12	2,3	203	324	0	0	0	0	1	482	91,5	421	356	65	33	7,8
4	210000	Raub, räuberische Erpressung und räuberischer Angriff auf Kraftfahrer §§ 249-252, 255, 316a StGB	17	0,5	3	17,6	2	15	0	0	0	0	0	11	64,7	11	11	0	1	9,1
4	217000	Sonstige Raubüberfälle auf Straßen, Wegen oder Plätzen	1	0,0	1	100,0	0	1	0	0	0	0	0	0	0,0	0	0	0	0	0,0
4	220000	Körperverletzung §§ 223-227, 229, 231 StGB	373	11,6	8	2,1	145	228	0	0	0	0	1	344	92,2	312	266	46	24	7,7
4	221000	Körperverletzung mit Todesfolge §§ 227, 231 StGB	1	0,0	0	0,0	0	1	0	0	0	0	0	1	100,0	1	0	1	0	0,0
64	222000	Gefährliche und schwere Körperverletzung, Verstümmelung weiblicher Genitalien §§ 224, 226, 226a, 231 StGB	83	2,6	6	7,2	34	49	0	0	0	0	1	74	89,2	93	78	15	9	9,7
64	222100	Gefährliche und schwere Körperverletzung auf Straßen, Wegen oder Plätzen	33	1,0	3	9,1	12	21	0	0	0	0	1	27	81,8	37	29	8	2	5,4
4	223000	Misshandlung von Schutzbefohlenen § 225 StGB	4	0,1	0	0,0	2	2	0	0	0	0	0	4	100,0	4	2	2	0	0,0
64	223100	Misshandlung von Kindern	2	0,1	0	0,0	1	1	0	0	0	0	0	2	100,0	2	1	1	0	0,0
64	224000	Vorsätzliche einfache Körperverletzung gemäß § 223 StGB	274	8,5	2	0,7	102	172	0	0	0	0	0	255	93,1	221	193	28	17	7,7

	Schlüssel der Tat	Straftat	erfasste Fälle		davon Versuche		Tatortverteilung (nach Einwohnerzahl)					mit Schusswaffe		aufgeklärte Fälle		TV Gesamtanzahl	davon		nichtdeutsche TV	
			Anzahl	Anteil in %	Anzahl	Anteil in %	< 20.000	20.000 < 100.000	100.000 < 500.000	>= 500.000	unbekannt	gedroht	geschossen	Anzahl	Anteil in %		männlich	weiblich	Anzahl	Anteil in %
	1	2	3	4	5	6	7	8	9	10	11	12	13	14	15	16	17	18	19	20
64	225000	Fahrlässige Körperverletzung gemäß § 229 StGB	11	0,3	0	0,0	7	4	0	0	0	0	0	10	90,9	10	8	2	0	0,0
4	230000	Straftaten gegen die persönliche Freiheit gemäß §§ 232-233a, 234, 235, 236, 237, 238-239b, 240, 241, 316c StGB davon	137	4,3	1	0,7	56	81	0	0	0	0	0	127	92,7	114	93	21	9	7,9
4	231000	Menschenraub, Entziehung Minderjähriger, Kinderhandel §§ 234, 235, 236 StGB	2	0,1	0	0,0	1	1	0	0	0	0	0	1	50,0	2	1	1	0	0,0
64	231200	Entziehung Minderjähriger gemäß § 235 StGB	2	0,1	0	0,0	1	1	0	0	0	0	0	1	50,0	2	1	1	0	0,0
4	232000	Zwangsheirat, Nachstellung (Stalking), Freiheitsberaubung, Nötigung, Bedrohung §§ 237, 238, 239, 240, 241 StGB davon:	134	4,2	1	0,7	55	79	0	0	0	0	0	126	94,0	112	92	20	9	8,0
64	232100	Freiheitsberaubung gemäß § 239 StGB	5	0,2	1	20,0	1	4	0	0	0	0	0	5	100,0	4	3	1	0	0,0
4	232200	Nötigung § 240 StGB	41	1,3	0	0,0	16	25	0	0	0	0	0	40	97,6	40	35	5	3	7,5
64	232300	Bedrohung gemäß § 241 StGB	76	2,4	0	0,0	33	43	0	0	0	0	0	69	90,8	61	48	13	6	9,8
4	232400	Nachstellung (Stalking) gemäß § 238 StGB	12	0,4	0	0,0	5	7	0	0	0	0	0	12	100,0	13	11	2	0	0,0
4	236000	Menschenhandel zum Zweck der sexuellen Ausbeutung gemäß § 232 StGB	1	0,0	0	0,0	0	1	0	0	0	0	0	0	0,0	0	0	0	0	0,0
64	236100	Menschenhandel zum Zweck der sexuellen Ausbeutung gemäß § 232 Abs. 1 StGB	1	0,0	0	0,0	0	1	0	0	0	0	0	0	0,0	0	0	0	0	0,0
4	3***00	Diebstahl ohne erschwerende Umstände §§ 242, 247, 248a-c StGB	546	17,0	16	2,9	170	376	0	0	0	0	0	312	57,1	239	165	74	24	10,0
4	3**100	Diebstahl ohne erschwerende Umstände von Kraftwagen einschl. unbefugter Ingebrauchnahme	4	0,1	0	0,0	2	2	0	0	0	0	0	2	50,0	2	1	1	0	0,0
4	3**200	Diebstahl ohne erschwerende Umstände von Mopeds und Kraftfahrzeugen einschl. unbefugter Ingebrauchnahme	1	0,0	0	0,0	0	1	0	0	0	0	0	1	100,0	1	1	0	0	0,0
4	3**300	Diebstahl ohne erschwerende Umstände von Fahrrädern einschl. unbefugter Ingebrauchnahme	45	1,4	1	2,2	10	35	0	0	0	0	0	23	51,1	15	14	1	0	0,0
4	3**500	Diebstahl ohne erschwerende Umstände von unbaren Zahlungsmitteln	6	0,2	0	0,0	1	5	0	0	0	0	0	4	66,7	4	4	0	0	0,0
4	3**700	Diebstahl ohne erschwerende Umstände von/aus Automaten	2	0,1	0	0,0	0	2	0	0	0	0	0	2	100,0	2	2	0	0	0,0

	Schlüssel der Tat	Straftat	erfasste Fälle		davon Versuche		Tatortverteilung (nach Einwohnerzahl)					mit Schusswaffe		aufgeklärte Fälle		TV Gesamtanzahl	davon		nichtdeutsche TV	
			Anzahl	Anteil in %	Anzahl	Anteil in %	< 20.000	20.000 < 100.000	100.000 < 500.000	>= 500.000	unbekannt	gedroht	geschossen	Anzahl	Anteil in %		männlich	weiblich	Anzahl	Anteil in %
	1	2	3	4	5	6	7	8	9	10	11	12	13	14	15	16	17	18	19	20
4	300000	Sonstiger einfacher Diebstahl §§ 242, 247, 248a-c StGB	203	6,3	6	3,0	94	109	0	0	0	0	0	77	37,9	67	55	12	6	9,0
4	300100	Einfacher Diebstahl von Kraftwagen einschl. unbefugter Ingebrauchnahme	4	0,1	0	0,0	2	2	0	0	0	0	0	2	50,0	2	1	1	0	0,0
4	300200	Einfacher Diebstahl von Mopeds und Krafträdern einschl. unbefugter Ingebrauchnahme	1	0,0	0	0,0	0	1	0	0	0	0	0	1	100,0	1	1	0	0	0,0
4	300300	Einfacher Diebstahl von Fahrrädern einschl. unbefugter Ingebrauchnahme	39	1,2	1	2,6	9	30	0	0	0	0	0	19	48,7	13	12	1	0	0,0
4	310*00	Diebstahl ohne erschwerende Umstände in/aus Dienst-, Büro-, Fabrikations-, Werkstatt- und Lagerräumen	23	0,7	2	8,7	11	12	0	0	0	0	0	10	43,5	13	13	0	1	7,7
4	315*00	Diebstahl ohne erschwerende Umstände in/aus Gaststätten, Kantinen, Hotels und Pensionen	3	0,1	0	0,0	1	2	0	0	0	0	0	0	0,0	0	0	0	0	0,0
4	325*00	Diebstahl ohne erschwerende Umstände in/aus Kiosken, Warenhäusern, Verkaufsräumen, Selbstbedienungsläden, Schaufenstern, Schaukästen und Vitrinen	193	6,0	3	1,6	25	168	0	0	0	0	0	170	88,1	140	82	58	17	12,1
4	326*00	Ladendiebstahl ohne erschwerende Umstände	189	5,9	3	1,6	25	164	0	0	0	0	0	168	88,9	140	82	58	17	12,1
4	335*00	Diebstahl ohne erschwerende Umstände in/aus Wohnungen	25	0,8	2	8,0	11	14	0	0	0	0	0	13	52,0	17	15	2	1	5,9
4	340*00	Diebstahl ohne erschwerende Umstände in/aus Boden-/Kellerräumen, Waschküchen	12	0,4	0	0,0	2	10	0	0	0	0	0	6	50,0	2	1	1	0	0,0
4	345*00	Diebstahl ohne erschwerende Umstände in/aus überwiegend unbezogenen Neu- und Rohbauten, Neubuden und Baustellen	2	0,1	0	0,0	2	0	0	0	0	0	0	0	0,0	0	0	0	0	0,0
4	350*00	Diebstahl ohne erschwerende Umstände an/aus Kraftfahrzeugen	35	1,1	2	5,7	13	22	0	0	0	0	0	11	31,4	5	5	0	1	20,0
4	4***00	Diebstahl unter erschwerenden Umständen §§ 243-244a StGB	335	10,4	69	20,6	96	239	0	0	0	0	0	145	43,3	54	50	4	9	16,7
4	4**100	Diebstahl unter erschwerenden Umständen von Kraftwagen	4	0,1	1	25,0	1	3	0	0	0	0	0	0	0,0	0	0	0	0	0,0
4	4**200	Diebstahl unter erschwerenden Umständen von Mopeds und Krafträdern	5	0,2	0	0,0	5	0	0	0	0	0	0	0	0,0	0	0	0	0	0,0
4	4**300	Diebstahl unter erschwerenden Umständen von Fahrrädern	34	1,1	2	5,9	3	31	0	0	0	0	0	23	67,6	4	4	0	0	0,0

	Schlüssel der Tat	Straftat	erfasste Fälle		davon Versuche		Tatortverteilung (nach Einwohnerzahl)					mit Schusswaffe		aufgeklärte Fälle		TV Gesamtanzahl	davon		nichtdeutsche TV	
			Anzahl	Anteil in %	Anzahl	Anteil in %	< 20.000	20.000 < 100.000	100.000 < 500.000	>= 500.000	unbekannt	gedroht	geschossen	Anzahl	Anteil in %		männlich	weiblich	Anzahl	Anteil in %
	1	2	3	4	5	6	7	8	9	10	11	12	13	14	15	16	17	18	19	20
4	4**400	Diebstahl unter erschwerenden Umständen von Schusswaffen	2	0,1	0	0,0	0	2	0	0	0	0	0	2	100,0	7	7	0	0	0,0
4	4**700	Diebstahl unter erschwerenden Umständen von/aus Automaten	41	1,3	10	24,4	9	32	0	0	0	0	0	33	80,5	4	4	0	0	0,0
4	4**800	Diebstahl unter erschwerenden Umständen von Antiquitäten, Kunst- und sakralen Gegenständen	1	0,0	0	0,0	0	1	0	0	0	0	0	0	0,0	0	0	0	0	0,0
4	400000	Sonstiger schwerer Diebstahl §§ 243 - 244a StGB	113	3,5	25	22,1	36	77	0	0	0	0	0	26	23,0	25	22	3	2	8,0
64	400081	Schwerer Diebstahl in/aus Wochenend- und Gartenhaus	35	1,1	3	8,6	3	32	0	0	0	0	0	6	17,1	7	7	0	0	0,0
64	400086	Schwerer Diebstahl in/aus einer Kirche	1	0,0	0	0,0	1	0	0	0	0	0	0	0	0,0	0	0	0	0	0,0
64	400096	Schwerer Diebstahl von Buntmetall	7	0,2	0	0,0	5	2	0	0	0	0	0	0	0,0	0	0	0	0	0,0
4	400100	Schwerer Diebstahl von Kraftwagen	2	0,1	1	50,0	1	1	0	0	0	0	0	0	0,0	0	0	0	0	0,0
4	400200	Schwerer Diebstahl von Mopeds und Krafträdern	5	0,2	0	0,0	5	0	0	0	0	0	0	0	0,0	0	0	0	0	0,0
4	400300	Schwerer Diebstahl von Fahrrädern	23	0,7	0	0,0	3	20	0	0	0	0	0	13	56,5	4	4	0	0	0,0
4	400400	Schwerer Diebstahl von Schusswaffen	2	0,1	0	0,0	0	2	0	0	0	0	0	2	100,0	7	7	0	0	0,0
4	400700	Schwerer Diebstahl von/aus Automaten	37	1,2	10	27,0	9	28	0	0	0	0	0	29	78,4	4	4	0	0	0,0
4	400800	Schwerer Diebstahl von Antiquitäten, Kunst- und sakralen Gegenständen	1	0,0	0	0,0	0	1	0	0	0	0	0	0	0,0	0	0	0	0	0,0
4	410*00	Diebstahl unter erschwerenden Umständen in/aus Dienst-, Büro-, Fabrikations-, Werkstatt- und Lagerräumen	38	1,2	10	26,3	14	24	0	0	0	0	0	18	47,4	18	17	1	7	38,9
4	410000	Schwerer Diebstahl in/aus Dienst-, Büro-, Fabrikations-, Werkstatt- und Lagerräumen	32	1,0	10	31,3	14	18	0	0	0	0	0	14	43,8	18	17	1	7	38,9
4	410100	Bes. schw. Fall des Diebstahls in/aus Dienst-, Büro-, Fabrikations-, Werkstatt- und Lagerräumen von Kraftwagen	2	0,1	0	0,0	0	2	0	0	0	0	0	0	0,0	0	0	0	0	0,0

	Schlüssel der Tat	Straftat	erfasste Fälle		davon Versuche		Tatortverteilung (nach Einwohnerzahl)					mit Schusswaffe		aufgeklärte Fälle		TV Gesamtanzahl	davon		nichtdeutsche TV	
			Anzahl	Anteil in %	Anzahl	Anteil in %	< 20.000	20.000 < 100.000	100.000 < 500.000	>= 500.000	unbekannt	gedroht	geschossen	Anzahl	Anteil in %		männlich	weiblich	Anzahl	Anteil in %
	1	2	3	4	5	6	7	8	9	10	11	12	13	14	15	16	17	18	19	20
4	410700	Bes. schw. Fall des Diebstahls in/aus Dienst-, Büro-, Fabrikations-, Werkstatt- und Lagerräumen von/aus Automaten	4	0,1	0	0,0	0	4	0	0	0	0	0	4	100,0	1	1	0	0	0,0
4	415*00	Diebstahl unter erschwerenden Umständen in/aus Gaststätten, Kantinen, Hotels und Pensionen	13	0,4	2	15,4	8	5	0	0	0	0	0	8	61,5	4	4	0	0	0,0
4	415000	Bes. schw. Fall des Diebstahls in/aus Gaststätten, Kantinen, Hotels und Pensionen	13	0,4	2	15,4	8	5	0	0	0	0	0	8	61,5	4	4	0	0	0,0
4	425*00	Schwerer Diebstahl in/aus Kiosken, Warenhäusern, Verkaufsräumen, Selbstbedienungsläden, Schaufenstern, Schaukästen und Vitrinen	3	0,1	2	66,7	1	2	0	0	0	0	0	0	0,0	0	0	0	0	0,0
4	425000	Besonders schwerer Fall des Diebstahls in/aus Kiosken, Warenhäusern, Verkaufsräumen, Selbstbedienungsläden	3	0,1	2	66,7	1	2	0	0	0	0	0	0	0,0	0	0	0	0	0,0
4	435*00	Wohnungseinbruchdiebstahl § 244 Abs. 1 Nr. 3 StGB	18	0,6	2	11,1	5	13	0	0	0	0	0	5	27,8	7	7	0	0	0,0
4	436*00	Tageswohnungseinbruch	6	0,2	1	16,7	2	4	0	0	0	0	0	2	33,3	4	4	0	0	0,0
4	440*00	Besonders schwerer Fall des Diebstahls in/aus Boden-, Kellerräumen, Waschküchen	54	1,7	14	25,9	6	48	0	0	0	0	0	41	75,9	11	11	0	0	0,0
4	440000	Besonders schwerer Fall des Diebstahls in/aus Boden-, Kellerräumen, Waschküchen	43	1,3	12	27,9	6	37	0	0	0	0	0	31	72,1	11	11	0	0	0,0
4	440300	Bes. schw. Fall des Diebstahls in/aus Boden-, Kellerräumen, Waschküchen von Fahrrädern	11	0,3	2	18,2	0	11	0	0	0	0	0	10	90,9	1	1	0	0	0,0
4	445*00	Besonders schwerer Fall des Diebstahls in/aus überwiegend unbezogenen Neu- und Rohbauten, Neubuden und Baustellen	2	0,1	0	0,0	2	0	0	0	0	0	0	0	0,0	0	0	0	0	0,0
4	445000	Besonders schwerer Fall des Diebstahls in/aus überwiegend unbezogenen Neu- und Rohbauten, Neubuden und Baustellen	2	0,1	0	0,0	2	0	0	0	0	0	0	0	0,0	0	0	0	0	0,0
4	450*00	Besonders schwerer Fall des Diebstahls an/aus Kraftfahrzeugen	24	0,7	3	12,5	6	18	0	0	0	0	0	3	12,5	3	3	0	1	33,3
4	450000	Besonders schwerer Fall des Diebstahls an/aus Kraftfahrzeugen von sonstigem Gut	24	0,7	3	12,5	6	18	0	0	0	0	0	3	12,5	3	3	0	1	33,3
4	****00	Diebstahl insgesamt	881	27,5	85	9,6	266	615	0	0	0	0	0	457	51,9	274	197	77	32	11,7
4	***100	Diebstahl insgesamt von Kraftwagen einschl. unbefugter Ingebrauchnahme	8	0,2	1	12,5	3	5	0	0	0	0	0	2	25,0	2	1	1	0	0,0

	Schlüssel der Tat	Straftat	erfasste Fälle		davon Versuche		Tatortverteilung (nach Einwohnerzahl)					mit Schusswaffe		aufgeklärte Fälle		TV Gesamtanzahl	davon		nichtdeutsche TV	
			Anzahl	Anteil in %	Anzahl	Anteil in %	< 20.000	20.000 < 100.000	100.000 < 500.000	>= 500.000	unbekannt	gedroht	geschossen	Anzahl	Anteil in %		männlich	weiblich	Anzahl	Anteil in %
	1	2	3	4	5	6	7	8	9	10	11	12	13	14	15	16	17	18	19	20
4	***200	Diebstahl insgesamt von Mopeds und Krafträdern einschl. unbefugter Ingebrauchnahme	6	0,2	0	0,0	5	1	0	0	0	0	0	1	16,7	1	1	0	0	0,0
4	***300	Diebstahl insgesamt von Fahrrädern einschl. unbefugter Ingebrauchnahme	79	2,5	3	3,8	13	66	0	0	0	0	0	46	58,2	18	17	1	0	0,0
4	***400	Diebstahl insgesamt von Schusswaffen	2	0,1	0	0,0	0	2	0	0	0	0	0	2	100,0	7	7	0	0	0,0
4	***500	Diebstahl insgesamt von unbaren Zahlungsmitteln	6	0,2	0	0,0	1	5	0	0	0	0	0	4	66,7	4	4	0	0	0,0
4	***700	Diebstahl insgesamt von/aus Automaten	43	1,3	10	23,3	9	34	0	0	0	0	0	35	81,4	6	6	0	0	0,0
4	***800	Diebstahl insgesamt von Antiquitäten, Kunst- und sakralen Gegenständen	1	0,0	0	0,0	0	1	0	0	0	0	0	0	0,0	0	0	0	0	0,0
4	*00081	Diebstahl insgesamt in/aus Wochenend- und Gartenhaus	38	1,2	3	7,9	3	35	0	0	0	0	0	8	21,1	8	8	0	0	0,0
4	*00086	Diebstahl insgesamt in/aus einer Kirche	1	0,0	0	0,0	1	0	0	0	0	0	0	0	0,0	0	0	0	0	0,0
4	*00096	Diebstahl insgesamt von Buntmetall	32	1,0	0	0,0	28	4	0	0	0	0	0	5	15,6	3	3	0	0	0,0
4	*10*00	Diebstahl insgesamt in/aus Dienst-, Büro-, Fabrikations-, Werkstatt- und Lagerräumen	61	1,9	12	19,7	25	36	0	0	0	0	0	28	45,9	31	30	1	8	25,8
4	*15*00	Diebstahl insgesamt in/aus Gaststätten, Kantinen, Hotels und Pensionen	16	0,5	2	12,5	9	7	0	0	0	0	0	8	50,0	4	4	0	0	0,0
4	*25*00	Diebstahl gesamt in/aus Kiosken, Warenhäusern, Verkaufsräumen, Selbstbedienungsläden, Schaufenstern, Schaukästen und Vitrinen	196	6,1	5	2,6	26	170	0	0	0	0	0	170	86,7	140	82	58	17	12,1
4	*26*00	Diebstahl insgesamt Ladendiebstahl	189	5,9	3	1,6	25	164	0	0	0	0	0	168	88,9	140	82	58	17	12,1
4	*35*00	Diebstahl insgesamt in/aus Wohnungen	43	1,3	4	9,3	16	27	0	0	0	0	0	18	41,9	22	20	2	1	4,5
4	*40*00	Diebstahl insgesamt in/aus Boden-, Kellerräumen und Waschküchen	66	2,1	14	21,2	8	58	0	0	0	0	0	47	71,2	12	11	1	0	0,0
4	*45*00	Diebstahl insgesamt in/aus überwiegend unbezogenen Neu- und Rohbauten, Neubuden und Baustellen	4	0,1	0	0,0	4	0	0	0	0	0	0	0	0,0	0	0	0	0	0,0
4	*50*00	Diebstahl insgesamt an/aus Kraftfahrzeugen	59	1,8	5	8,5	19	40	0	0	0	0	0	14	23,7	7	7	0	1	14,3

	Schlüssel der Tat	Straftat	erfasste Fälle		davon Versuche		Tatortverteilung (nach Einwohnerzahl)					mit Schusswaffe		aufgeklärte Fälle		TV Gesamtanzahl	davon		nichtdeutsche TV	
			Anzahl	Anteil in %	Anzahl	Anteil in %	< 20.000	20.000 < 100.000	100.000 < 500.000	>= 500.000	unbekannt	gedroht	geschossen	Anzahl	Anteil in %		männlich	weiblich	Anzahl	Anteil in %
	1	2	3	4	5	6	7	8	9	10	11	12	13	14	15	16	17	18	19	20
4	*90*00	Diebstahl insgesamt Taschendiebstahl	3	0,1	0	0,0	0	3	0	0	0	0	0	1	33,3	1	1	0	0	0,0
4	500000	Vermögens- und Fälschungsdelikte	567	17,7	106	18,7	257	310	0	0	0	0	0	457	80,6	285	213	72	27	9,5
4	510000	Betrug §§ 263, 263a, 264, 264a, 265, 265a, 265b StGB	396	12,3	105	26,5	189	207	0	0	0	0	0	318	80,3	192	134	58	22	11,5
4	511000	Waren- und Warenkreditbetrug	115	3,6	4	3,5	57	58	0	0	0	0	0	106	92,2	74	50	24	4	5,4
64	511100	Betrügerisches Erlangen von Kfz	2	0,1	1	50,0	1	1	0	0	0	0	0	2	100,0	2	2	0	0	0,0
4	511200	Sonstiger Warenkreditbetrug	59	1,8	2	3,4	17	42	0	0	0	0	0	52	88,1	44	29	15	4	9,1
64	511300	Warenbetrug	54	1,7	1	1,9	39	15	0	0	0	0	0	52	96,3	31	21	10	0	0,0
4	513000	Beteiligungs- und Kapitalanlagebetrug	1	0,0	0	0,0	0	1	0	0	0	0	0	1	100,0	2	2	0	0	0,0
64	513400	Beteiligungsbetrug	1	0,0	0	0,0	0	1	0	0	0	0	0	1	100,0	2	2	0	0	0,0
4	515000	Erschleichen von Leistungen § 265a StGB	5	0,2	0	0,0	5	0	0	0	0	0	0	5	100,0	5	5	0	1	20,0
4	516000	Betrug mittels rechtswidrig erlangter unbarer Zahlungsmittel	19	0,6	2	10,5	6	13	0	0	0	0	0	9	47,4	8	7	1	0	0,0
64	516200	Betrug mittels rechtswidrig erlangter Zahlungskarten ohne PIN (Lastschriftverfahren)	3	0,1	1	33,3	0	3	0	0	0	0	0	1	33,3	1	1	0	0	0,0
64	516300	Betrug mittels rechtswidrig erlangter Debitkarten mit PIN	6	0,2	0	0,0	2	4	0	0	0	0	0	5	83,3	6	5	1	0	0,0
64	516400	Betrug mittels rechtswidrig erlangter Kreditkarten	2	0,1	0	0,0	0	2	0	0	0	0	0	2	100,0	1	1	0	0	0,0
64	516500	Betrug mittels rechtswidrig erlangter Daten von Zahlungskarten	7	0,2	0	0,0	4	3	0	0	0	0	0	0	0,0	0	0	0	0	0,0
64	516900	Betrug mittels rechtswidrig erlangter sonstiger unbarer Zahlungsmittel	1	0,0	1	100,0	0	1	0	0	0	0	0	1	100,0	1	1	0	0	0,0
4	517000	Sonstiger Betrug	256	8,0	99	38,7	121	135	0	0	0	0	0	197	77,0	107	74	33	17	15,9

	Schlüssel der Tat	Straftat	erfasste Fälle		davon Versuche		Tatortverteilung (nach Einwohnerzahl)					mit Schusswaffe		aufgeklärte Fälle		TV Gesamtanzahl	davon		nichtdeutsche TV	
			Anzahl	Anteil in %	Anzahl	Anteil in %	< 20.000	20.000 < 100.000	100.000 < 500.000	>= 500.000	unbekannt	ge-droht	ge-schos-sen	Anzahl	Anteil in %		männlich	weiblich	Anzahl	Anteil in %
	1	2	3	4	5	6	7	8	9	10	11	12	13	14	15	16	17	18	19	20
64	517100	Leistungsbetrug	4	0,1	2	50,0	3	1	0	0	0	0	0	4	100,0	3	3	0	1	33,3
64	517200	Leistungskreditbetrug	21	0,7	0	0,0	3	18	0	0	0	0	0	19	90,5	9	9	0	1	11,1
64	517400	Betrug z.N.v. Versicherungen und Versicherungsmisbrauch §§ 263, 265 StGB	4	0,1	0	0,0	3	1	0	0	0	0	0	4	100,0	3	3	0	0	0,0
64	517500	Computerbetrug (soweit nicht unter den Schlüssel 5163 bzw. 5179 zu erfassen) gemäß § 263a StGB	6	0,2	0	0,0	5	1	0	0	0	0	0	2	33,3	3	2	1	0	0,0
64	517600	Provisionsbetrug	3	0,1	0	0,0	2	1	0	0	0	0	0	3	100,0	2	1	1	0	0,0
64	517700	Betrug z.N.v. Sozialversicherungen und Sozialversicherungsträgern	19	0,6	0	0,0	1	18	0	0	0	0	0	19	100,0	20	5	15	1	5,0
64	518100	Abrechnungsbetrug	8	0,2	0	0,0	0	8	0	0	0	0	0	8	100,0	1	0	1	0	0,0
64	518200	Einmietbetrug	11	0,3	0	0,0	4	7	0	0	0	0	0	11	100,0	11	6	5	0	0,0
4	518300	Kontoeröffnungs- und Überweisungsbetrug	9	0,3	6	66,7	1	8	0	0	0	0	0	1	11,1	2	2	0	0	0,0
64	518900	Sonstige weitere Betrugsarten	171	5,3	91	53,2	99	72	0	0	0	0	0	126	73,7	57	46	11	15	26,3
4	520000	Veruntreuungen §§ 266, 266a, 266b StGB	39	1,2	0	0,0	7	32	0	0	0	0	0	39	100,0	14	13	1	1	7,1
4	521000	Untreue § 266 StGB	4	0,1	0	0,0	2	2	0	0	0	0	0	4	100,0	3	3	0	0	0,0
64	521100	Untreue bei Kapitalanlagegeschäften	2	0,1	0	0,0	2	0	0	0	0	0	0	2	100,0	1	1	0	0	0,0
64	522000	Vorenthalten und Veruntreuen von Arbeitsentgelt gemäß § 266a StGB	35	1,1	0	0,0	5	30	0	0	0	0	0	35	100,0	11	10	1	1	9,1
4	530000	Unterschlagung §§ 246, 247, 248a StGB	75	2,3	1	1,3	26	49	0	0	0	0	0	50	66,7	48	37	11	4	8,3
64	531000	Unterschlagung von Kfz gemäß §§ 246, 247 StGB	3	0,1	0	0,0	0	3	0	0	0	0	0	3	100,0	3	1	2	1	33,3
4	540000	Urkundenfälschung §§ 267-271, 273-279, 281 StGB	46	1,4	0	0,0	30	16	0	0	0	0	0	39	84,8	40	35	5	1	2,5

	Schlüssel der Tat	Straftat	erfasste Fälle		davon Versuche		Tatortverteilung (nach Einwohnerzahl)					mit Schusswaffe		aufgeklärte Fälle		TV Gesamtanzahl	davon		nichtdeutsche TV	
			Anzahl	Anteil in %	Anzahl	Anteil in %	< 20.000	20.000 < 100.000	100.000 < 500.000	>= 500.000	unbekannt	gedroht	geschossen	Anzahl	Anteil in %		männlich	weiblich	Anzahl	Anteil in %
	1	2	3	4	5	6	7	8	9	10	11	12	13	14	15	16	17	18	19	20
4	541000	Fälschung technischer Aufzeichnungen § 268 StGB	1	0,0	0	0,0	1	0	0	0	0	0	0	1	100,0	1	1	0	0	0,0
4	543000	Fälschung beweiserheblicher Daten, Täuschung im Rechtsverkehr bei Datenverarbeitung §§ 269, 270 StGB	23	0,7	0	0,0	22	1	0	0	0	0	0	19	82,6	19	18	1	0	0,0
4	550000	Geld- und Wertzeichenfälschung, Fälschung von Zahlungskarten mit oder ohne Garantiefunktion, Schecks und Wechseln §§ 146-149, 151, 152, 152a, 152b StGB	3	0,1	0	0,0	3	0	0	0	0	0	0	3	100,0	4	3	1	0	0,0
4	551000	Geld- und Wertzeichenfälschung einschl. Vorbereitungshandlungen §§ 146 außer Abs. 1 Nr. 3, 148, 149 StGB	1	0,0	0	0,0	1	0	0	0	0	0	0	1	100,0	2	1	1	0	0,0
4	552000	Inverkehrbringen von Falschgeld §§ 146 Abs. 1 Nr. 3, 147 StGB	2	0,1	0	0,0	2	0	0	0	0	0	0	2	100,0	2	2	0	0	0,0
4	560000	Insolvenzstraftaten §§ 283, 283a-d StGB	8	0,2	0	0,0	2	6	0	0	0	0	0	8	100,0	9	9	0	0	0,0
64	561000	Bankrott gemäß § 283 StGB	8	0,2	0	0,0	2	6	0	0	0	0	0	8	100,0	9	9	0	0	0,0
4	600000	Sonstige Straftatbestände (StGB)	811	25,3	5	0,6	363	448	0	0	0	0	0	498	61,4	409	299	110	11	2,7
4	610000	Erpressung § 253 StGB	3	0,1	2	66,7	3	0	0	0	0	0	0	3	100,0	4	2	2	0	0,0
4	620000	Widerstand gegen die Staatsgewalt und Straftaten gegen die öffentliche Ordnung §§ 111, 113, 114, 120, 121, 123-127, 129, 130-134, 136, 138, 140, 145, 145a, 145c, 145d StGB	82	2,6	0	0,0	34	48	0	0	0	0	0	75	91,5	76	64	12	4	5,3
4	621000	Widerstand gegen die Staatsgewalt §§ 111, 113, 114, 120, 121 StGB	18	0,6	0	0,0	3	15	0	0	0	0	0	17	94,4	15	12	3	0	0,0
4	621020	Widerstand gegen Vollstreckungsbeamte	17	0,5	0	0,0	2	15	0	0	0	0	0	17	100,0	15	12	3	0	0,0
4	622000	Hausfriedensbruch §§ 123, 124 StGB	39	1,2	0	0,0	22	17	0	0	0	0	0	37	94,9	42	36	6	2	4,8
64	622100	Hausfriedensbruch gemäß § 123 StGB	39	1,2	0	0,0	22	17	0	0	0	0	0	37	94,9	42	36	6	2	4,8
4	624000	Vortäuschen einer Straftat § 145d StGB	8	0,2	0	0,0	2	6	0	0	0	0	0	8	100,0	8	6	2	0	0,0
4	624200	Vortäuschen eines Diebstahls	2	0,1	0	0,0	1	1	0	0	0	0	0	2	100,0	2	2	0	0	0,0

	Schlüssel der Tat	Straftat	erfasste Fälle		davon Versuche		Tatortverteilung (nach Einwohnerzahl)					mit Schusswaffe		aufgeklärte Fälle		TV Gesamtanzahl	davon		nichtdeutsche TV	
			Anzahl	Anteil in %	Anzahl	Anteil in %	< 20.000	20.000 < 100.000	100.000 < 500.000	>= 500.000	unbekannt	ge-droht	ge-schos-sen	Anzahl	Anteil in %		männlich	weiblich	Anzahl	Anteil in %
	1	2	3	4	5	6	7	8	9	10	11	12	13	14	15	16	17	18	19	20
64	627000	Volksverhetzung gemäß § 130 StGB	4	0,1	0	0,0	2	2	0	0	0	0	0	4	100,0	3	2	1	0	0,0
4	630000	Begünstigung, Strafvereitelung (ohne Strafvereitelung im Amt), Hehlerei und Geldwäsche §§ 257, 258, 259-261 StGB	24	0,7	0	0,0	8	16	0	0	0	0	0	23	95,8	15	10	5	0	0,0
4	632000	Sonstige Hehlerei §§ 259-260a StGB	16	0,5	0	0,0	4	12	0	0	0	0	0	16	100,0	9	7	2	0	0,0
64	633000	Geldwäsche, Verschleierung unrechtmäßig erlangter Vermögenswerte gemäß § 261 StGB	7	0,2	0	0,0	3	4	0	0	0	0	0	6	85,7	5	3	2	0	0,0
4	640000	Brandstiftung und Herbeiführen einer Brandgefahr §§ 306-306d, 306f StGB	13	0,4	0	0,0	4	9	0	0	0	0	0	10	76,9	13	12	1	1	7,7
4	641000	(Vorsätzliche) Brandstiftung und Herbeiführen einer Brandgefahr §§ 306-306c, 306f Abs. 1 und 2 StGB	3	0,1	0	0,0	1	2	0	0	0	0	0	2	66,7	2	2	0	0	0,0
4	650000	Wettbewerbs-, Korruptions- und Amtsdelikte §§ 258a, 298-300, 331-353d, 355, 357 StGB	5	0,2	0	0,0	2	3	0	0	0	0	0	3	60,0	3	2	1	0	0,0
4	655000	Sonstige Straftaten im Amt §§ 258a, 339-353d, 355, 357 StGB	5	0,2	0	0,0	2	3	0	0	0	0	0	3	60,0	3	2	1	0	0,0
64	655100	Körperverletzung im Amt gemäß § 340 StGB	1	0,0	0	0,0	0	1	0	0	0	0	0	0	0,0	0	0	0	0	0,0
64	655200	Verletzung des Dienstgeheimnisses gemäß § 353b StGB	2	0,1	0	0,0	1	1	0	0	0	0	0	2	100,0	2	2	0	0	0,0
4	660000	Strafbarer Eigennutz §§ 284, 285, 287-293, 297 StGB	3	0,1	0	0,0	3	0	0	0	0	0	0	0	0,0	0	0	0	0	0,0
4	662000	Wilderei §§ 292, 293 StGB	3	0,1	0	0,0	3	0	0	0	0	0	0	0	0,0	0	0	0	0	0,0
64	662100	Jagdwilderei gemäß § 292 StGB	1	0,0	0	0,0	1	0	0	0	0	0	0	0	0,0	0	0	0	0	0,0
4	670000	Alle sonstigen Straftaten gemäß StGB - ohne Verkehrsdelikte	681	21,2	3	0,4	309	372	0	0	0	0	0	384	56,4	319	226	93	7	2,2
64	671000	Verletzung der Unterhaltspflicht gemäß § 170 StGB	5	0,2	0	0,0	3	2	0	0	0	0	0	5	100,0	5	5	0	0	0,0
64	672000	Verletzung der Fürsorge- oder Erziehungspflicht gemäß § 171 StGB	2	0,1	0	0,0	0	2	0	0	0	0	0	2	100,0	2	0	2	0	0,0
4	673000	Beleidigung §§ 185-187, 189 StGB	213	6,6	0	0,0	85	128	0	0	0	0	0	199	93,4	174	123	51	6	3,4

	Schlüssel der Tat	Straftat	erfasste Fälle		davon Versuche		Tatortverteilung (nach Einwohnerzahl)					mit Schusswaffe		aufgeklärte Fälle		TV Gesamtanzahl	davon		nichtdeutsche TV	
			Anzahl	Anteil in %	Anzahl	Anteil in %	< 20.000	20.000 < 100.000	100.000 < 500.000	>= 500.000	unbekannt	gedroht	geschossen	Anzahl	Anteil in %		männlich	weiblich	Anzahl	Anteil in %
	1	2	3	4	5	6	7	8	9	10	11	12	13	14	15	16	17	18	19	20
4	673100	Beleidigung auf sexueller Grundlage §§ 185-187, 189 StGB	37	1,2	0	0,0	11	26	0	0	0	0	0	35	94,6	34	22	12	1	2,9
4	674000	Sachbeschädigung §§ 303-305a StGB	367	11,4	1	0,3	173	194	0	0	0	0	0	119	32,4	105	85	20	1	1,0
4	674010	Sachbeschädigung gemäß § 303 StGB ohne Schl. 6741 00 u. 6743 00	203	6,3	0	0,0	101	102	0	0	0	0	0	82	40,4	73	59	14	0	0,0
4	674020	Gemeinschaftliche Sachbeschädigung ohne Schl. 6743 20	1	0,0	0	0,0	1	0	0	0	0	0	0	0	0,0	0	0	0	0	0,0
4	674100	Sachbeschädigung an Kfz	106	3,3	1	0,9	40	66	0	0	0	0	0	27	25,5	26	21	5	1	3,8
4	674200	Datenveränderung, Computersabotage §§ 303a, 303b StGB	5	0,2	0	0,0	3	2	0	0	0	0	0	1	20,0	1	1	0	0	0,0
4	674300	Sonstige Sachbeschädigung auf Straßen, Wegen oder Plätzen	51	1,6	0	0,0	28	23	0	0	0	0	0	8	15,7	11	10	1	0	0,0
4	674310	Sonstige Sachbeschädigung auf Straßen, Wegen oder Plätzen gemäß § 303 StGB	45	1,4	0	0,0	25	20	0	0	0	0	0	7	15,6	9	8	1	0	0,0
4	674320	Gemeinschaftliche Sachbeschädigung auf Straßen, Wegen oder Plätzen	6	0,2	0	0,0	3	3	0	0	0	0	0	1	16,7	2	2	0	0	0,0
4	674500	Zerstörung wichtiger Arbeitsmittel § 305a StGB	1	0,0	0	0,0	0	1	0	0	0	0	0	1	100,0	1	1	0	0	0,0
4	675000	Sprengstoff- und Strahlungsverbrechen §§ 307 - 312 StGB	2	0,1	0	0,0	2	0	0	0	0	0	0	0	0,0	0	0	0	0	0,0
64	675200	Herbeiführen einer Sprengstoffexplosion gemäß § 308 StGB	2	0,1	0	0,0	2	0	0	0	0	0	0	0	0,0	0	0	0	0	0,0
4	676000	Straftaten gegen die Umwelt §§ 324, 324a, 325-330a StGB	6	0,2	1	16,7	4	2	0	0	0	0	0	4	66,7	4	4	0	0	0,0
4	676100	Gewässerverunreinigung § 324 StGB	3	0,1	1	33,3	3	0	0	0	0	0	0	2	66,7	2	2	0	0	0,0
4	676400	Unerlaubter Umgang mit Abfällen § 326 außer Abs. 2 StGB	2	0,1	0	0,0	1	1	0	0	0	0	0	1	50,0	1	1	0	0	0,0
4	676410	Unerlaubter Umgang mit Abfällen § 326 Abs. 1	2	0,1	0	0,0	1	1	0	0	0	0	0	1	50,0	1	1	0	0	0,0
4	676500	Unerlaubtes Betreiben von Anlagen § 327 StGB	1	0,0	0	0,0	0	1	0	0	0	0	0	1	100,0	1	1	0	0	0,0

	Schlüssel der Tat	Straftat	erfasste Fälle		davon Versuche		Tatortverteilung (nach Einwohnerzahl)					mit Schusswaffe		aufgeklärte Fälle		TV Gesamtanzahl	davon		nichtdeutsche TV	
			Anzahl	Anteil in %	Anzahl	Anteil in %	< 20.000	20.000 < 100.000	100.000 < 500.000	>= 500.000	unbekannt	gedroht	geschossen	Anzahl	Anteil in %		männlich	weiblich	Anzahl	Anteil in %
	1	2	3	4	5	6	7	8	9	10	11	12	13	14	15	16	17	18	19	20
4	676520	Unerlaubtes Betreiben von Anlagen § 327 Abs. 2	1	0,0	0	0,0	0	1	0	0	0	0	0	1	100,0	1	1	0	0	0,0
4	678000	Ausspähen, Abfangen von Daten einschl. Vorbereitungshandlungen gemäß §§ 202a, 202b, 202c StGB	32	1,0	0	0,0	20	12	0	0	0	0	0	9	28,1	10	8	2	0	0,0
4	700000	Strafrechtliche Nebengesetze	385	12,0	1	0,3	107	278	0	0	0	0	2	369	95,8	276	220	56	13	4,7
4	710000	Straftaten gegen strafrechtliche Nebengesetze auf dem Wirtschaftssektor	18	0,6	0	0,0	5	13	0	0	0	0	0	16	88,9	17	15	2	1	5,9
4	712000	Straftaten nach AktG, GenG, GmbHG, HGB, Rechnungslegungsg, Umwandlungsg	7	0,2	0	0,0	1	6	0	0	0	0	0	7	100,0	7	6	1	0	0,0
64	712200	Insolvenzverschleppung gemäß § 15a InsO	7	0,2	0	0,0	1	6	0	0	0	0	0	7	100,0	7	6	1	0	0,0
4	715000	Straftaten im Zusammenhang mit Urheberrechtsbestimmungen (Urheberrechtsg, MarkenG, § 17 UWG, DesignG, GebrauchsmusterG, Kunsturheberrechtsg, PatentG, HalbleiterschutzG)	5	0,2	0	0,0	2	3	0	0	0	0	0	3	60,0	3	3	0	0	0,0
4	716000	Straftaten im Zusammenhang mit Lebens- und Arzneimitteln (z.B. Lebensmittel- und Futtermittelgesetzbuch, ArzneimittelG, WeinG)	5	0,2	0	0,0	1	4	0	0	0	0	0	5	100,0	6	5	1	1	16,7
4	716400	Straftaten nach dem Arzneimittelgesetz (AMG)	5	0,2	0	0,0	1	4	0	0	0	0	0	5	100,0	6	5	1	1	16,7
4	716410	Doping im Sport	2	0,1	0	0,0	0	2	0	0	0	0	0	2	100,0	2	2	0	0	0,0
4	719000	Sonstige Straftaten (Nebengesetze) auf dem Wirtschaftssektor (z.B. Rennwett- und Lotterieg, UWG ohne § 17, Versicherungsaufsichtsg, WirtschaftsstrafG, Gewerbeordnung)	1	0,0	0	0,0	1	0	0	0	0	0	0	1	100,0	1	1	0	0	0,0
64	719081	Verstoss gegen Abgabenordnung - Steuerhinterziehung	1	0,0	0	0,0	1	0	0	0	0	0	0	1	100,0	1	1	0	0	0,0
4	720000	Straftaten gegen sonstige strafrechtliche Nebengesetze-ohne Verkehrsdelikte-	38	1,2	0	0,0	17	21	0	0	0	0	1	37	97,4	37	36	1	5	13,5
4	725000	Straftaten gegen das Aufenthalts-, das Asyl- und das Freizügigkeitsgesetz/EU	5	0,2	0	0,0	0	5	0	0	0	0	0	5	100,0	5	5	0	5	100,0
64	725700	Unerlaubter Aufenthalt gemäß § 95 Abs. 1 Nr. 1, 2 und Abs. 2 Nr. 1b Aufenthaltsgesetz	5	0,2	0	0,0	0	5	0	0	0	0	0	5	100,0	5	5	0	5	100,0
4	726000	Straftaten gegen das Sprengstoff-, das Waffen- und das Kriegswaffenkontrollgesetz	29	0,9	0	0,0	13	16	0	0	0	0	1	28	96,6	29	28	1	0	0,0

	Schlüssel der Tat	Straftat	erfasste Fälle		davon Versuche		Tatortverteilung (nach Einwohnerzahl)					mit Schusswaffe		aufgeklärte Fälle		TV Gesamtanzahl	davon		nichtdeutsche TV	
			Anzahl	Anteil in %	Anzahl	Anteil in %	< 20.000	20.000 < 100.000	100.000 < 500.000	>= 500.000	unbekannt	ge-droht	ge-schos-sen	Anzahl	Anteil in %		männlich	weiblich	Anzahl	Anteil in %
	1	2	3	4	5	6	7	8	9	10	11	12	13	14	15	16	17	18	19	20
64	726100	Straftaten gegen das Sprengstoffgesetz	5	0,2	0	0,0	4	1	0	0	0	0	0	5	100,0	5	5	0	0	0,0
64	726200	Straftaten gegen das Waffengesetz	24	0,7	0	0,0	9	15	0	0	0	0	1	23	95,8	25	24	1	0	0,0
64	730000	Rauschgiftdelikte -Betäubungsmittelgesetz- (soweit nicht bereits mit anderer Schlüsselzahl erfasst)	323	10,1	1	0,3	83	240	0	0	0	0	0	313	96,9	231	178	53	7	3,0
64	731000	Allgemeine Verstöße gemäß § 29 BtMG(soweit nicht unter 7340 pp. zu erfassen)	288	9,0	0	0,0	66	222	0	0	0	0	0	280	97,2	215	167	48	5	2,3
64	731100	Allgemeiner Verstoß mit Heroin (gemäß § 29 BtMG)	12	0,4	0	0,0	0	12	0	0	0	0	0	12	100,0	9	7	2	1	11,1
64	731200	Allgemeiner Verstoß mit Kokain einschl. Crack	1	0,0	0	0,0	0	1	0	0	0	0	0	1	100,0	1	1	0	0	0,0
64	731600	Allgemeiner Verstoß mit Amphetamin und seine Derivate in Pulver- oder flüssiger sowie in Tabletten- bzw. Kapselform (Ecstasy)	18	0,6	0	0,0	7	11	0	0	0	0	0	18	100,0	18	16	2	1	5,6
64	731700	Allgemeiner Verstoß mit Methamphetamin in Pulver-, kristalliner oder flüssiger sowie in Tabletten- bzw. Kapselform	183	5,7	0	0,0	35	148	0	0	0	0	0	176	96,2	133	99	34	4	3,0
64	731800	Allgemeiner Verstoß mit Cannabis und Zubereitungen	51	1,6	0	0,0	20	31	0	0	0	0	0	51	100,0	59	49	10	0	0,0
64	731900	Allgemeiner Verstoß mit sonstigen Betäubungsmitteln	23	0,7	0	0,0	4	19	0	0	0	0	0	22	95,7	20	14	6	0	0,0
64	732000	Unerlaubter Handel mit und Schmuggel von Rauschgiften gemäß § 29 BtMG	22	0,7	0	0,0	14	8	0	0	0	0	0	20	90,9	20	16	4	1	5,0
64	732100	Unerlaubter Handel mit und Schmuggel von Heroin (§ 29 BtMG)	2	0,1	0	0,0	0	2	0	0	0	0	0	1	50,0	1	0	1	1	100,0
64	732600	Unerlaubter Handel mit und Schmuggel von Amphetamin und seine Derivate in Pulver- oder flüssiger sowie in Tabletten- bzw. Kapselform (Ecstasy)	1	0,0	0	0,0	1	0	0	0	0	0	0	1	100,0	1	1	0	0	0,0
64	732700	Unerlaubter Handel mit und Schmuggel von Methamphetamin in Pulver-, kristalliner oder flüssiger sowie in Tabletten- bzw. Kapselform	18	0,6	0	0,0	13	5	0	0	0	0	0	18	100,0	18	15	3	0	0,0
64	732800	Unerlaubter Handel mit und Schmuggel von Cannabis und Zubereitungen(§ 29 BtMG)	1	0,0	0	0,0	0	1	0	0	0	0	0	0	0,0	0	0	0	0	0,0
64	734000	Sonstige Verstöße gegen das BtMG	13	0,4	1	7,7	3	10	0	0	0	0	0	13	100,0	17	15	2	2	11,8

	Schlüssel der Tat	Straftat	erfasste Fälle		davon Versuche		Tatortverteilung (nach Einwohnerzahl)					mit Schusswaffe		aufgeklärte Fälle		TV Gesamtanzahl	davon		nichtdeutsche TV	
			Anzahl	Anteil in %	Anzahl	Anteil in %	< 20.000	20.000 < 100.000	100.000 < 500.000	>= 500.000	unbekannt	gedroht	geschossen	Anzahl	Anteil in %		männlich	weiblich	Anzahl	Anteil in %
	1	2	3	4	5	6	7	8	9	10	11	12	13	14	15	16	17	18	19	20
64	734100	Unerlaubter Anbau von Betäubungsmitteln gemäß § 29 Abs. 1 Nr. 1 BtMG	3	0,1	0	0,0	1	2	0	0	0	0	0	3	100,0	3	3	0	0	0,0
64	734500	Abgabe, Verabreichung oder Überlassung von Betäubungsmitteln an Minderjährige § 29a Abs. 1 Nr. 1 - ggf. § 30 Abs. 1 Nr. 2 BtMG	1	0,0	0	0,0	0	1	0	0	0	0	0	1	100,0	1	1	0	0	0,0
64	734800	Unerlaubte(r) Handel, Herstellung, Abgabe und Besitz in nicht geringer Menge von Betäubungsmitteln gemäß § 29a Abs. 1 Nr. 2 BtMG	9	0,3	1	11,1	2	7	0	0	0	0	0	9	100,0	14	12	2	2	14,3
64	740000	Straftaten gegen strafrechtliche Nebengesetze auf dem Umwelt- und Verbraucherschutzsektor (neben Schlüssel 716000)	6	0,2	0	0,0	2	4	0	0	0	0	1	3	50,0	3	3	0	0	0,0
64	743000	Straftaten nach dem Bundesnaturschutz-, Tierschutz-, Bundesjagd- und PflanzenschutzG	6	0,2	0	0,0	2	4	0	0	0	0	1	3	50,0	3	3	0	0	0,0
4	890000	Straftaten insgesamt, jedoch ohne Verstöße gegen das Aufenthalts-, das Asyl- und das Freizügigkeitsgesetz/EU (Schlüssel 7250)	3.203	99,8	211	6,6	1.216	1.987	0	0	0	0	3	2.293	71,6	1.393	1.060	333	103	7,4
4	891000	Rauschgiftkriminalität	323	10,1	1	0,3	83	240	0	0	0	0	0	313	96,9	231	178	53	7	3,0
4	892000	Gewaltkriminalität	107	3,3	10	9,3	38	69	0	0	0	0	1	92	86,0	107	91	16	11	10,3
4	893000	Wirtschaftskriminalität	136	4,2	2	1,5	50	86	0	0	0	0	0	98	72,1	35	30	5	1	2,9
4	893100	bei Betrug	73	2,3	2	2,7	33	40	0	0	0	0	0	41	56,2	15	12	3	0	0,0
4	893200	Insolvenzstraftaten gemäß StGB und Nebenstrafrecht	15	0,5	0	0,0	3	12	0	0	0	0	0	15	100,0	11	10	1	0	0,0
4	893300	Wirtschaftskriminalität im Anlage- und Finanzierungsbereich pp.	1	0,0	0	0,0	0	1	0	0	0	0	0	1	100,0	2	2	0	0	0,0
4	893400	Wettbewerbsdelikte	2	0,1	0	0,0	2	0	0	0	0	0	0	0	0,0	0	0	0	0	0,0
4	893500	Wirtschaftskriminalität im Zusammenhang mit Arbeitsverhältnissen	32	1,0	0	0,0	4	28	0	0	0	0	0	32	100,0	9	8	1	1	11,1
4	893600	Betrug und Untreue im Zusammenhang mit Beteiligungen und Kapitalanlagen	3	0,1	0	0,0	2	1	0	0	0	0	0	3	100,0	3	3	0	0	0,0
4	894000	Sexueller Missbrauch von Kindern	15	0,5	1	6,7	10	5	0	0	0	0	0	15	100,0	14	13	1	1	7,1
4	895000	Menschenhandel insgesamt	1	0,0	0	0,0	0	1	0	0	0	0	0	0	0,0	0	0	0	0	0,0

	Schlüssel der Tat	Straftat	erfasste Fälle		davon Versuche		Tatortverteilung (nach Einwohnerzahl)					mit Schusswaffe		aufgeklärte Fälle		TV Gesamt- anzahl	davon		nichtdeutsche TV	
			Anzahl	Anteil in %	Anzahl	Anteil in %	< 20.000	20.000 < 100.000	100.000 < 500.000	>= 500.000	un- be- kannt	ge- droht	ge- schos- sen	Anzahl	Anteil in %		männ- lich	weib- lich	Anzahl	Anteil in %
	1	2	3	4	5	6	7	8	9	10	11	12	13	14	15	16	17	18	19	20
4	897000	Computerkriminalität	60	1,9	0	0,0	45	15	0	0	0	0	0	29	48,3	30	27	3	0	0,0
4	898000	Straftaten insgesamt auf dem Umwelt- und Verbraucherschutzsektor	22	0,7	1	4,5	12	10	0	0	0	0	1	12	54,5	13	12	1	1	7,7
4	898100	Umweltstraftaten gemäß 29. Abschnitt des StGB	6	0,2	1	16,7	4	2	0	0	0	0	0	4	66,7	4	4	0	0	0,0
4	898200	Sonstige Straftaten nach dem StGB mit Umweltrelevanz	5	0,2	0	0,0	5	0	0	0	0	0	0	0	0,0	0	0	0	0	0,0
4	898300	Straftaten auf dem Umwelt- und Verbraucherschutzsektor gemäß strafrechtlicher Nebengesetze	11	0,3	0	0,0	3	8	0	0	0	0	1	8	72,7	9	8	1	1	11,1
4	899000	Straßenkriminalität	371	11,6	22	5,9	130	241	0	0	0	0	1	148	39,9	104	88	16	4	3,8
4	899100	Straßenraub	1	0,0	1	100,0	0	1	0	0	0	0	0	0	0,0	0	0	0	0	0,0
4	899200	Straßendiebstahl	175	5,5	17	9,7	48	127	0	0	0	0	0	81	46,3	30	28	2	1	3,3
4	899500	Sachbeschädigung durch Graffiti insgesamt	48	1,5	0	0,0	33	15	0	0	0	0	0	6	12,5	5	3	2	0	0,0
4	892500	Mord und Totschlag insgesamt	1	0,0	1	100,0	0	1	0	0	0	0	0	1	100,0	1	1	0	0	0,0

Liste:

Beschreibung:

Auswertebereich:

Auswertezeitraum:

Filter:

Details:

B-001; Nullwerte=aus

Grundtabelle - keine Einschränkung - Auflistung nach Delikten - nur Obergruppen - Sonstige - Fall u. TV

Tatortgemeinde; Hierarchie=an - Lkr. Saalfeld Rudolstadt

Januar 2015 - Dezember 2015

keine Einschränkung

Schlüssel der Tat	Straftat	erfasste Fälle		davon Versuche		Tatortverteilung (nach Einwohnerzahl)					mit Schusswaffe		aufgeklärte Fälle		TV Gesamtanzahl	davon		nichtdeutsche TV		
		Anzahl	Anteil in %	Anzahl	Anteil in %	< 20.000	20.000 < 100.000	100.000 < 500.000	>= 500.000	unbekannt	gedroht	geschossen	Anzahl	Anteil in %		männlich	weiblich	Anzahl	Anteil in %	
1	2	3	4	5	6	7	8	9	10	11	12	13	14	15	16	17	18	19	20	
64	-----	Straftaten insgesamt	6.596	100,0	435	6,6	2.289	4.307	0	0	0	2	10	4.587	69,5	2.876	2.209	667	357	12,4
4	000000	Straftaten gegen das Leben	6	0,1	3	50,0	2	4	0	0	0	0	0	6	100,0	6	5	1	1	16,7
4	020000	Totschlag und Tötung auf Verlangen §§ 212, 213, 216 StGB	3	0,0	3	100,0	2	1	0	0	0	0	0	3	100,0	3	3	0	1	33,3
64	030000	Fahrlässige Tötung - nicht i.V.m. Verkehrsunfall - gemäß § 222 StGB	2	0,0	0	0,0	0	2	0	0	0	0	0	2	100,0	2	1	1	0	0,0
4	040000	Abbruch der Schwangerschaft §§ 218, 218b, 218c, 219a, 219b StGB	1	0,0	0	0,0	0	1	0	0	0	0	0	1	100,0	1	1	0	0	0,0
4	100000	Straftaten gegen die sexuelle Selbstbestimmung	69	1,0	2	2,9	25	44	0	0	0	0	0	64	92,8	50	44	6	3	6,0
4	110000	Straftaten gegen die sexuelle Selbstbestimmung unter Gewaltanwendung oder Ausnutzen eines Abhängigkeitsverhältnisses §§ 174, 174a, 174b, 174c, 177, 178 StGB	18	0,3	1	5,6	8	10	0	0	0	0	0	18	100,0	17	16	1	2	11,8
4	111000	Vergewaltigung und sexuelle Nötigung §§ 177 Abs. 2, 3 und 4, 178 StGB	5	0,1	0	0,0	3	2	0	0	0	0	0	5	100,0	5	5	0	0	0,0
64	111100	Vergewaltigung/sexuelle Nötigung überfallartig (Einzeltäter) gemäß § 177 Abs. 2 Nr. 1, Abs. 3 und 4 StGB	3	0,0	0	0,0	2	1	0	0	0	0	0	3	100,0	3	3	0	0	0,0
64	111400	Sonstige Straftaten gemäß § 177 Abs. 2 Nr. 1, Abs. 3 und 4 StGB	2	0,0	0	0,0	1	1	0	0	0	0	0	2	100,0	2	2	0	0	0,0
64	112000	Sonstige sexuelle Nötigung gemäß § 177 Abs. 1 und Abs. 5 StGB	11	0,2	1	9,1	3	8	0	0	0	0	0	11	100,0	11	10	1	2	18,2
4	113000	Sexueller Missbrauch von Schutzbefohlenen pp., unter Ausnutzung einer Amtsstellung oder eines Vertrauensverhältnisses §§ 174, 174a-c StGB	2	0,0	0	0,0	2	0	0	0	0	0	0	2	100,0	2	2	0	0	0,0
4	130000	Sexueller Missbrauch §§ 176, 176a, 176b, 179, 182, 183, 183a StGB	35	0,5	1	2,9	9	26	0	0	0	0	0	30	85,7	23	22	1	1	4,3
4	131000	Sexueller Missbrauch von Kindern §§ 176, 176a, 176b StGB	17	0,3	0	0,0	5	12	0	0	0	0	0	15	88,2	15	14	1	1	6,7
64	131100	Sexuelle Handlungen gemäß § 176 Abs. 1 und 2 StGB	6	0,1	0	0,0	1	5	0	0	0	0	0	6	100,0	6	6	0	0	0,0
64	131200	Exhibitionistische/sexuelle Handlungen vor Kindern gemäß § 176 Abs. 4 Nr. 1 StGB	1	0,0	0	0,0	0	1	0	0	0	0	0	0	0,0	0	0	0	0	0,0

	Schlüssel der Tat	Straftat	erfasste Fälle		davon Versuche		Tatortverteilung (nach Einwohnerzahl)					mit Schusswaffe		aufgeklärte Fälle		TV Gesamtanzahl	davon		nichtdeutsche TV	
			Anzahl	Anteil in %	Anzahl	Anteil in %	< 20.000	20.000 < 100.000	100.000 < 500.000	>= 500.000	unbekannt	gedroht	geschossen	Anzahl	Anteil in %		männlich	weiblich	Anzahl	Anteil in %
	1	2	3	4	5	6	7	8	9	10	11	12	13	14	15	16	17	18	19	20
64	131300	Sexuelle Handlungen gemäß § 176 Abs. 4 Nr. 2 StGB	1	0,0	0	0,0	0	1	0	0	0	0	0	1	100,0	2	1	1	0	0,0
64	131500	Vollzug des Beischlafs mit einem Kind oder Vornahme einer ähnlichen sexuellen Handlung gemäß § 176a Abs. 2 Nr. 1 StGB	1	0,0	0	0,0	1	0	0	0	0	0	0	1	100,0	1	1	0	0	0,0
64	131700	Sonstiger schwerer sexueller Missbrauch von Kindern gemäß § 176a StGB	7	0,1	0	0,0	2	5	0	0	0	0	0	6	85,7	5	5	0	1	20,0
4	132000	Exhibitionistische Handlungen und Erregung öffentlichen Ärgernisses §§ 183, 183a StGB	4	0,1	0	0,0	1	3	0	0	0	0	0	1	25,0	1	1	0	0	0,0
64	133000	Sexueller Missbrauch von Jugendlichen gemäß § 182 StGB	11	0,2	0	0,0	3	8	0	0	0	0	0	11	100,0	7	7	0	0	0,0
64	134000	Sexueller Missbrauch Widerstandsunfähiger gemäß § 179 StGB	3	0,0	1	33,3	0	3	0	0	0	0	0	3	100,0	3	3	0	0	0,0
4	140000	Ausnutzen sexueller Neigung gemäß §§ 180, 180a, 181a, 184, 184a, 184b, 184c, 184d, 184e, 184f, 184g StGB	16	0,2	0	0,0	8	8	0	0	0	0	0	16	100,0	12	8	4	0	0,0
4	141000	Förderung sexueller Handlungen Minderjähriger oder Ausbeuten von Prostituierten §§ 180, 180a StGB	4	0,1	0	0,0	0	4	0	0	0	0	0	4	100,0	1	1	0	0	0,0
64	141100	Förderung sexueller Handlungen Minderjähriger gemäß § 180 StGB	4	0,1	0	0,0	0	4	0	0	0	0	0	4	100,0	1	1	0	0	0,0
64	142000	Zuhälterei gemäß § 181a StGB	1	0,0	0	0,0	0	1	0	0	0	0	0	1	100,0	1	1	0	0	0,0
4	143000	Verbreitung pornographischer Schriften (Erzeugnisse) gemäß §§ 184, 184a, 184b, 184c, 184d, 184e StGB	11	0,2	0	0,0	8	3	0	0	0	0	0	11	100,0	11	7	4	0	0,0
64	143300	Besitz/Verschaffung von Kinderpornographie gemäß § 184b Abs. 2 und 4 StGB	2	0,0	0	0,0	1	1	0	0	0	0	0	2	100,0	2	2	0	0	0,0
64	143400	Verbreitung von Kinderpornographie gemäß § 184b Abs. 1 StGB	2	0,0	0	0,0	0	2	0	0	0	0	0	2	100,0	2	2	0	0	0,0
64	143600	Besitz/Verschaffung von Jugendpornographie gemäß § 184c Abs. 2 und 4 StGB	4	0,1	0	0,0	4	0	0	0	0	0	0	4	100,0	4	2	2	0	0,0
64	143700	Verbreitung von Jugendpornographie gemäß § 184c Abs. 1 StGB	3	0,0	0	0,0	3	0	0	0	0	0	0	3	100,0	3	1	2	0	0,0
4	200000	Rohheitsdelikte und Straftaten gegen die persönliche Freiheit	1.132	17,2	43	3,8	451	681	0	0	0	2	3	1.040	91,9	813	661	152	57	7,0

	Schlüssel der Tat	Straftat	erfasste Fälle		davon Versuche		Tatortverteilung (nach Einwohnerzahl)					mit Schusswaffe		aufgeklärte Fälle		TV Gesamtanzahl	davon		nichtdeutsche TV	
			Anzahl	Anteil in %	Anzahl	Anteil in %	< 20.000	20.000 < 100.000	100.000 < 500.000	>= 500.000	unbekannt	ge-droht	ge-schos-sen	Anzahl	Anteil in %		männlich	weiblich	Anzahl	Anteil in %
	1	2	3	4	5	6	7	8	9	10	11	12	13	14	15	16	17	18	19	20
4	210000	Raub, räuberische Erpressung und räuberischer Angriff auf Kraftfahrer §§ 249-252, 255, 316a StGB	23	0,3	5	21,7	9	14	0	0	0	0	0	15	65,2	19	16	3	1	5,3
4	216000	Handtaschenraub	1	0,0	0	0,0	0	1	0	0	0	0	0	0	0,0	0	0	0	0	0,0
4	217000	Sonstige Raubüberfälle auf Straßen, Wegen oder Plätzen	1	0,0	1	100,0	0	1	0	0	0	0	0	0	0,0	0	0	0	0	0,0
4	220000	Körperverletzung §§ 223-227, 229, 231 StGB	817	12,4	36	4,4	337	480	0	0	0	1	3	756	92,5	620	499	121	44	7,1
4	221000	Körperverletzung mit Todesfolge §§ 227, 231 StGB	1	0,0	0	0,0	0	1	0	0	0	0	0	1	100,0	1	0	1	0	0,0
4	222000	Gefährliche und schwere Körperverletzung, Verstümmelung weiblicher Genitalien §§ 224, 226, 231 StGB	150	2,3	15	10,0	65	85	0	0	0	0	1	136	90,7	151	130	21	18	11,9
4	222100	Gefährliche und schwere Körperverletzung auf Straßen, Wegen oder Plätzen	81	1,2	9	11,1	28	53	0	0	0	0	1	69	85,2	84	74	10	9	10,7
4	223000	Misshandlung von Schutzbefohlenen § 225 StGB	13	0,2	0	0,0	3	10	0	0	0	0	0	13	100,0	13	7	6	0	0,0
64	223100	Misshandlung von Kindern	7	0,1	0	0,0	2	5	0	0	0	0	0	7	100,0	7	6	1	0	0,0
64	224000	Vorsätzliche einfache Körperverletzung gemäß § 223 StGB	615	9,3	21	3,4	254	361	0	0	0	1	0	571	92,8	462	377	85	27	5,8
64	225000	Fahrlässige Körperverletzung gemäß § 229 StGB	38	0,6	0	0,0	15	23	0	0	0	0	2	35	92,1	35	23	12	2	5,7
4	230000	Straftaten gegen die persönliche Freiheit gemäß §§ 232-233a, 234, 235, 236, 237, 238-239b, 240, 241, 316c StGB davon	292	4,4	2	0,7	105	187	0	0	0	1	0	269	92,1	253	213	40	16	6,3
4	232000	Zwangsheirat, Nachstellung (Stalking), Freiheitsberaubung, Nötigung, Bedrohung §§ 237, 238, 239, 240, 241 StGB davon:	292	4,4	2	0,7	105	187	0	0	0	1	0	269	92,1	253	213	40	16	6,3
64	232100	Freiheitsberaubung gemäß § 239 StGB	12	0,2	0	0,0	2	10	0	0	0	0	0	11	91,7	12	9	3	0	0,0
4	232200	Nötigung § 240 StGB	129	2,0	2	1,6	48	81	0	0	0	0	0	117	90,7	122	93	29	4	3,3
64	232300	Bedrohung gemäß § 241 StGB	124	1,9	0	0,0	44	80	0	0	0	1	0	121	97,6	108	101	7	11	10,2
4	232400	Nachstellung (Stalking) gemäß § 238 StGB	27	0,4	0	0,0	11	16	0	0	0	0	0	20	74,1	20	16	4	1	5,0

	Schlüssel der Tat	Straftat	erfasste Fälle		davon Versuche		Tatortverteilung (nach Einwohnerzahl)					mit Schusswaffe		aufgeklärte Fälle		TV Gesamtanzahl	davon		nichtdeutsche TV	
			Anzahl	Anteil in %	Anzahl	Anteil in %	< 20.000	20.000 < 100.000	100.000 < 500.000	>= 500.000	unbekannt	gedroht	geschossen	Anzahl	Anteil in %		männlich	weiblich	Anzahl	Anteil in %
	1	2	3	4	5	6	7	8	9	10	11	12	13	14	15	16	17	18	19	20
4	3***00	Diebstahl ohne erschwerende Umstände §§ 242, 247, 248a-c StGB	973	14,8	21	2,2	314	659	0	0	0	0	0	501	51,5	458	317	141	55	12,0
4	3**100	Diebstahl ohne erschwerende Umstände von Kraftwagen einschl. unbefugter Ingebrauchnahme	18	0,3	1	5,6	14	4	0	0	0	0	0	14	77,8	22	20	2	1	4,5
4	3**200	Diebstahl ohne erschwerende Umstände von Mopeds und Krafträdern einschl. unbefugter Ingebrauchnahme	11	0,2	1	9,1	6	5	0	0	0	0	0	4	36,4	6	4	2	0	0,0
4	3**300	Diebstahl ohne erschwerende Umstände von Fahrrädern einschl. unbefugter Ingebrauchnahme	45	0,7	0	0,0	7	38	0	0	0	0	0	12	26,7	14	13	1	0	0,0
4	3**500	Diebstahl ohne erschwerende Umstände von unbaren Zahlungsmitteln	6	0,1	0	0,0	3	3	0	0	0	0	0	1	16,7	1	1	0	0	0,0
4	3**700	Diebstahl ohne erschwerende Umstände von/aus Automaten	5	0,1	0	0,0	3	2	0	0	0	0	0	0	0,0	0	0	0	0	0,0
4	3**800	Diebstahl ohne erschwerende Umstände von Antiquitäten, Kunst- und sakralen Gegenständen	1	0,0	0	0,0	0	1	0	0	0	0	0	1	100,0	2	1	1	0	0,0
4	300000	Sonstiger einfacher Diebstahl §§ 242, 247, 248a-c StGB	380	5,8	6	1,6	149	231	0	0	0	0	0	118	31,1	120	94	26	2	1,7
4	300100	Einfacher Diebstahl von Kraftwagen einschl. unbefugter Ingebrauchnahme	18	0,3	1	5,6	14	4	0	0	0	0	0	14	77,8	22	20	2	1	4,5
4	300200	Einfacher Diebstahl von Mopeds und Krafträdern einschl. unbefugter Ingebrauchnahme	10	0,2	1	10,0	5	5	0	0	0	0	0	4	40,0	6	4	2	0	0,0
4	300300	Einfacher Diebstahl von Fahrrädern einschl. unbefugter Ingebrauchnahme	41	0,6	0	0,0	7	34	0	0	0	0	0	10	24,4	9	8	1	0	0,0
4	310*00	Diebstahl ohne erschwerende Umstände in/aus Dienst-, Büro-, Fabrikations-, Werkstatt- und Lagerräumen	22	0,3	1	4,5	9	13	0	0	0	0	0	9	40,9	12	10	2	1	8,3
4	315*00	Diebstahl ohne erschwerende Umstände in/aus Gaststätten, Kantinen, Hotels und Pensionen	10	0,2	0	0,0	3	7	0	0	0	0	0	3	30,0	4	3	1	0	0,0
4	325*00	Diebstahl ohne erschwerende Umstände in/aus Kiosken, Warenhäusern, Verkaufsräumen, Selbstbedienungsläden, Schaufenstern, Schaukästen und Vitrinen	329	5,0	8	2,4	58	271	0	0	0	0	0	293	89,1	264	165	99	47	17,8
4	326*00	Ladendiebstahl ohne erschwerende Umstände	315	4,8	8	2,5	56	259	0	0	0	0	0	283	89,8	254	158	96	42	16,5
4	335*00	Diebstahl ohne erschwerende Umstände in/aus Wohnungen	48	0,7	4	8,3	21	27	0	0	0	0	0	35	72,9	46	29	17	2	4,3

	Schlüssel der Tat	Straftat	erfasste Fälle		davon Versuche		Tatortverteilung (nach Einwohnerzahl)					mit Schusswaffe		aufgeklärte Fälle		TV Gesamtanzahl	davon		nichtdeutsche TV	
			Anzahl	Anteil in %	Anzahl	Anteil in %	< 20.000	20.000 < 100.000	100.000 < 500.000	>= 500.000	unbekannt	gedroht	geschossen	Anzahl	Anteil in %		männlich	weiblich	Anzahl	Anteil in %
	1	2	3	4	5	6	7	8	9	10	11	12	13	14	15	16	17	18	19	20
4	340*00	Diebstahl ohne erschwerende Umstände in/aus Boden-/Kellerräumen, Waschküchen	6	0,1	0	0,0	0	6	0	0	0	0	0	1	16,7	1	1	0	0	0,0
4	345*00	Diebstahl ohne erschwerende Umstände in/aus überwiegend unbezogenen Neu- und Rohbauten, Neubuden und Baustellen	10	0,2	0	0,0	4	6	0	0	0	0	0	2	20,0	2	2	0	0	0,0
4	350*00	Diebstahl ohne erschwerende Umstände an/aus Kraftfahrzeugen	74	1,1	0	0,0	34	40	0	0	0	0	0	12	16,2	12	11	1	2	16,7
4	370000	Einfacher Diebstahl von Betäubungsmitteln	1	0,0	0	0,0	0	1	0	0	0	0	0	0	0,0	0	0	0	0	0,0
64	373000	Einfacher Diebstahl von Betäubungsmitteln aus Krankenhäusern	1	0,0	0	0,0	0	1	0	0	0	0	0	0	0,0	0	0	0	0	0,0
4	4***00	Diebstahl unter erschwerenden Umständen §§ 243-244a StGB	667	10,1	141	21,1	280	387	0	0	0	0	0	176	26,4	137	126	11	16	11,7
4	4**100	Diebstahl unter erschwerenden Umständen von Kraftwagen	11	0,2	3	27,3	7	4	0	0	0	0	0	6	54,5	17	17	0	4	23,5
4	4**200	Diebstahl unter erschwerenden Umständen von Mopeds und Kraftködern	20	0,3	0	0,0	7	13	0	0	0	0	0	8	40,0	11	10	1	0	0,0
4	4**300	Diebstahl unter erschwerenden Umständen von Fahrrädern	102	1,5	1	1,0	24	78	0	0	0	0	0	16	15,7	14	13	1	0	0,0
4	4**400	Diebstahl unter erschwerenden Umständen von Schusswaffen	2	0,0	0	0,0	2	0	0	0	0	0	0	0	0,0	0	0	0	0	0,0
4	4**500	Diebstahl unter erschwerenden Umständen von unbaren Zahlungsmitteln	8	0,1	3	37,5	5	3	0	0	0	0	0	4	50,0	11	11	0	0	0,0
4	4**700	Diebstahl unter erschwerenden Umständen von/aus Automaten	3	0,0	1	33,3	1	2	0	0	0	0	0	2	66,7	12	12	0	3	25,0
4	4**800	Diebstahl unter erschwerenden Umständen von Antiquitäten, Kunst- und sakralen Gegenständen	1	0,0	0	0,0	1	0	0	0	0	0	0	0	0,0	0	0	0	0	0,0
4	400000	Sonstiger schwerer Diebstahl §§ 243 - 244a StGB	234	3,5	53	22,6	98	136	0	0	0	0	0	48	20,5	52	45	7	5	9,6
64	400081	Schwerer Diebstahl in/aus Wochenend- und Gartenhaus	69	1,0	21	30,4	31	38	0	0	0	0	0	9	13,0	7	6	1	0	0,0
64	400096	Schwerer Diebstahl von Buntmetall	8	0,1	0	0,0	3	5	0	0	0	0	0	1	12,5	1	1	0	0	0,0
4	400100	Schwerer Diebstahl von Kraftwagen	11	0,2	3	27,3	7	4	0	0	0	0	0	6	54,5	17	17	0	4	23,5

	Schlüssel der Tat	Straftat	erfasste Fälle		davon Versuche		Tatortverteilung (nach Einwohnerzahl)					mit Schusswaffe		aufgeklärte Fälle		TV Gesamtanzahl	davon		nichtdeutsche TV	
			Anzahl	Anteil in %	Anzahl	Anteil in %	< 20.000	20.000 < 100.000	100.000 < 500.000	>= 500.000	unbekannt	gedroht	geschossen	Anzahl	Anteil in %		männlich	weiblich	Anzahl	Anteil in %
	1	2	3	4	5	6	7	8	9	10	11	12	13	14	15	16	17	18	19	20
4	400200	Schwerer Diebstahl von Mopeds und Krafträdern	20	0,3	0	0,0	7	13	0	0	0	0	0	8	40,0	11	10	1	0	0,0
4	400300	Schwerer Diebstahl von Fahrrädern	91	1,4	0	0,0	20	71	0	0	0	0	0	16	17,6	14	13	1	0	0,0
4	400700	Schwerer Diebstahl von/aus Automaten	3	0,0	1	33,3	1	2	0	0	0	0	0	2	66,7	12	12	0	3	25,0
4	400800	Schwerer Diebstahl von Antiquitäten, Kunst- und sakralen Gegenständen	1	0,0	0	0,0	1	0	0	0	0	0	0	0	0,0	0	0	0	0	0,0
4	410*00	Diebstahl unter erschwerenden Umständen in/aus Dienst-, Büro-, Fabrikations-, Werkstatt- und Lagerräumen	118	1,8	33	28,0	70	48	0	0	0	0	0	53	44,9	36	35	1	3	8,3
4	410000	Schwerer Diebstahl in/aus Dienst-, Büro-, Fabrikations-, Werkstatt- und Lagerräumen	115	1,7	33	28,7	67	48	0	0	0	0	0	51	44,3	35	34	1	3	8,6
4	410400	Bes. schw. Fall des Diebstahls in/aus Dienst-, Büro-, Fabrikations-, Werkstatt- und Lagerräumen von Schusswaffen	2	0,0	0	0,0	2	0	0	0	0	0	0	0	0,0	0	0	0	0	0,0
4	410500	Bes. schw. Fall des Diebstahls in/aus Dienst-/Büro-/Fabrikations-/Werkst.- u. Lagerräumen von unbaren Zahlungsmitteln	1	0,0	0	0,0	1	0	0	0	0	0	0	2	200,0	10	10	0	0	0,0
4	415*00	Diebstahl unter erschwerenden Umständen in/aus Gaststätten, Kantinen, Hotels und Pensionen	6	0,1	3	50,0	4	2	0	0	0	0	0	2	33,3	2	2	0	0	0,0
4	415000	Bes. schw. Fall des Diebstahls in/aus Gaststätten, Kantinen, Hotels und Pensionen	6	0,1	3	50,0	4	2	0	0	0	0	0	2	33,3	2	2	0	0	0,0
4	425*00	Schwerer Diebstahl in/aus Kiosken, Warenhäusern, Verkaufsräumen, Selbstbedienungsläden, Schaufenstern, Schaukästen und Vitrinen	29	0,4	9	31,0	9	20	0	0	0	0	0	14	48,3	22	22	0	1	4,5
4	425000	Besonders schwerer Fall des Diebstahls in/aus Kiosken, Warenhäusern, Verkaufsräumen, Selbstbedienungsläden	22	0,3	7	31,8	7	15	0	0	0	0	0	10	45,5	16	16	0	0	0,0
4	425300	Bes. schw. Fall des Diebstahls in/aus Warenhäusern, Verkaufsräumen, SB-Läden von Fahrrädern	1	0,0	1	100,0	1	0	0	0	0	0	0	0	0,0	0	0	0	0	0,0
4	426*00	Besonders schwerer Fall des Ladendiebstahls	6	0,1	1	16,7	1	5	0	0	0	0	0	4	66,7	6	6	0	1	16,7
4	426000	Besonders schwerer Fall des Ladendiebstahls	6	0,1	1	16,7	1	5	0	0	0	0	0	4	66,7	6	6	0	1	16,7
4	435*00	Wohnungseinbruchdiebstahl § 244 Abs. 1 Nr. 3 StGB	50	0,8	28	56,0	21	29	0	0	0	0	0	13	26,0	17	15	2	0	0,0
4	436*00	Tageswohnungseinbruch	11	0,2	6	54,5	5	6	0	0	0	0	0	3	27,3	4	4	0	0	0,0

	Schlüssel der Tat	Straftat	erfasste Fälle		davon Versuche		Tatortverteilung (nach Einwohnerzahl)					mit Schusswaffe		aufgeklärte Fälle		TV Gesamtanzahl	davon		nichtdeutsche TV	
			Anzahl	Anteil in %	Anzahl	Anteil in %	< 20.000	20.000 < 100.000	100.000 < 500.000	>= 500.000	unbekannt	ge-droht	ge-schos-sen	Anzahl	Anteil in %		männlich	weiblich	Anzahl	Anteil in %
	1	2	3	4	5	6	7	8	9	10	11	12	13	14	15	16	17	18	19	20
4	440*00	Besonders schwerer Fall des Diebstahls in/aus Boden-, Kellerräumen, Waschküchen	39	0,6	5	12,8	9	30	0	0	0	0	0	3	7,7	4	4	0	0	0,0
4	440000	Besonders schwerer Fall des Diebstahls in/aus Boden-, Kellerräumen, Waschküchen	29	0,4	5	17,2	6	23	0	0	0	0	0	3	10,3	4	4	0	0	0,0
4	440300	Bes. schw. Fall des Diebstahls in/aus Boden-, Kellerräumen, Waschküchen von Fahrrädern	10	0,2	0	0,0	3	7	0	0	0	0	0	0	0,0	0	0	0	0	0,0
4	445*00	Besonders schwerer Fall des Diebstahls in/aus überwiegend unbezogenen Neu- und Rohbauten, Baubuden und Baustellen	7	0,1	0	0,0	1	6	0	0	0	0	0	3	42,9	4	3	1	0	0,0
4	445000	Besonders schwerer Fall des Diebstahls in/aus überwiegend unbezogenen Neu- und Rohbauten, Baubuden und Baustellen	7	0,1	0	0,0	1	6	0	0	0	0	0	3	42,9	4	3	1	0	0,0
4	450*00	Besonders schwerer Fall des Diebstahls an/aus Kraftfahrzeugen	58	0,9	6	10,3	32	26	0	0	0	0	0	8	13,8	5	4	1	0	0,0
4	450000	Besonders schwerer Fall des Diebstahls an/aus Kraftfahrzeugen von sonstigem Gut	57	0,9	6	10,5	32	25	0	0	0	0	0	8	14,0	5	4	1	0	0,0
4	450500	Besonders schwerer Fall des Diebstahls aus Kraftfahrzeugen von unbaren Zahlungsmitteln	1	0,0	0	0,0	0	1	0	0	0	0	0	0	0,0	0	0	0	0	0,0
4	****00	Diebstahl insgesamt	1.640	24,9	162	9,9	594	1.046	0	0	0	0	0	677	41,3	556	407	149	70	12,6
4	***100	Diebstahl insgesamt von Kraftwagen einschl. unbefugter Ingebrauchnahme	29	0,4	4	13,8	21	8	0	0	0	0	0	20	69,0	28	26	2	5	17,9
4	***200	Diebstahl insgesamt von Mopeds und Krafträdern einschl. unbefugter Ingebrauchnahme	31	0,5	1	3,2	13	18	0	0	0	0	0	12	38,7	17	14	3	0	0,0
4	***300	Diebstahl insgesamt von Fahrrädern einschl. unbefugter Ingebrauchnahme	147	2,2	1	0,7	31	116	0	0	0	0	0	28	19,0	27	25	2	0	0,0
4	****400	Diebstahl insgesamt von Schusswaffen	2	0,0	0	0,0	2	0	0	0	0	0	0	0	0,0	0	0	0	0	0,0
4	***500	Diebstahl insgesamt von unbaren Zahlungsmitteln	14	0,2	3	21,4	8	6	0	0	0	0	0	5	35,7	12	12	0	0	0,0
4	***700	Diebstahl insgesamt von/aus Automaten	8	0,1	1	12,5	4	4	0	0	0	0	0	2	25,0	12	12	0	3	25,0
4	***800	Diebstahl insgesamt von Antiquitäten, Kunst- und sakralen Gegenständen	2	0,0	0	0,0	1	1	0	0	0	0	0	1	50,0	2	1	1	0	0,0
4	*00081	Diebstahl insgesamt in/aus Wochenend- und Gartenhaus	74	1,1	21	28,4	33	41	0	0	0	0	0	10	13,5	7	6	1	0	0,0

	Schlüssel der Tat	Straftat	erfasste Fälle		davon Versuche		Tatortverteilung (nach Einwohnerzahl)					mit Schusswaffe		aufgeklärte Fälle		TV Gesamtanzahl	davon		nichtdeutsche TV	
			Anzahl	Anteil in %	Anzahl	Anteil in %	< 20.000	20.000 < 100.000	100.000 < 500.000	>= 500.000	unbekannt	ge-droht	ge-schos-sen	Anzahl	Anteil in %		männlich	weiblich	Anzahl	Anteil in %
	1	2	3	4	5	6	7	8	9	10	11	12	13	14	15	16	17	18	19	20
4	*00096	Diebstahl insgesamt von Buntmetall	13	0,2	0	0,0	5	8	0	0	0	0	0	2	15,4	2	2	0	0	0,0
4	*10*00	Diebstahl insgesamt in/aus Dienst-, Büro-, Fabrikations-, Werkstatt- und Lagerräumen	140	2,1	34	24,3	79	61	0	0	0	0	0	62	44,3	44	42	2	4	9,1
4	*15*00	Diebstahl insgesamt in/aus Gaststätten, Kantinen, Hotels und Pensionen	16	0,2	3	18,8	7	9	0	0	0	0	0	5	31,3	6	5	1	0	0,0
4	*25*00	Diebstahl gesamt in/aus Kiosken, Warenhäusern, Verkaufsräumen, Selbstbedienungsläden, Schaufenstern, Schaukästen und Vitrinen	358	5,4	17	4,7	67	291	0	0	0	0	0	307	85,8	280	181	99	48	17,1
4	*26*00	Diebstahl insgesamt Ladendiebstahl	321	4,9	9	2,8	57	264	0	0	0	0	0	287	89,4	256	160	96	43	16,8
4	*35*00	Diebstahl insgesamt in/aus Wohnungen	98	1,5	32	32,7	42	56	0	0	0	0	0	48	49,0	62	44	18	2	3,2
4	*40*00	Diebstahl insgesamt in/aus Boden-, Kellerräumen und Waschküchen	45	0,7	5	11,1	9	36	0	0	0	0	0	4	8,9	5	5	0	0	0,0
4	*45*00	Diebstahl insgesamt in/aus überwiegend unbezogenen Neu- und Rohbauten, Baubuden und Baustellen	17	0,3	0	0,0	5	12	0	0	0	0	0	5	29,4	6	5	1	0	0,0
4	*50*00	Diebstahl insgesamt an/aus Kraftfahrzeugen	132	2,0	6	4,5	66	66	0	0	0	0	0	20	15,2	15	14	1	2	13,3
4	*70000	Diebstahl insgesamt von Betäubungsmitteln	1	0,0	0	0,0	0	1	0	0	0	0	0	0	0,0	0	0	0	0	0,0
4	*73000	Diebstahl insgesamt von Betäubungsmitteln aus Krankenhäusern	1	0,0	0	0,0	0	1	0	0	0	0	0	0	0,0	0	0	0	0	0,0
4	*90*00	Diebstahl insgesamt Taschendiebstahl	17	0,3	0	0,0	6	11	0	0	0	0	0	0	0,0	0	0	0	0	0,0
4	500000	Vermögens- und Fälschungsdelikte	1.274	19,3	202	15,9	398	876	0	0	0	0	0	1.064	83,5	608	438	170	85	14,0
4	510000	Betrug §§ 263, 263a, 264, 264a, 265, 265a, 265b StGB	1.072	16,3	202	18,8	327	745	0	0	0	0	0	928	86,6	502	370	132	80	15,9
4	511000	Waren- und Warenkreditbetrug	259	3,9	12	4,6	85	174	0	0	0	0	0	224	86,5	152	103	49	6	3,9
64	511100	Betrügerisches Erlangen von Kfz	1	0,0	0	0,0	0	1	0	0	0	0	0	1	100,0	2	2	0	0	0,0
4	511200	Sonstiger Warenkreditbetrug	144	2,2	0	0,0	45	99	0	0	0	0	0	113	78,5	87	57	30	4	4,6

	Schlüssel der Tat	Straftat	erfasste Fälle		davon Versuche		Tatortverteilung (nach Einwohnerzahl)					mit Schusswaffe		aufgeklärte Fälle		TV Gesamtanzahl	davon		nichtdeutsche TV	
			Anzahl	Anteil in %	Anzahl	Anteil in %	< 20.000	20.000 < 100.000	100.000 < 500.000	>= 500.000	unbekannt	ge-droht	ge-schos-sen	Anzahl	Anteil in %		männlich	weiblich	Anzahl	Anteil in %
	1	2	3	4	5	6	7	8	9	10	11	12	13	14	15	16	17	18	19	20
64	511300	Warenbetrug	114	1,7	12	10,5	40	74	0	0	0	0	0	110	96,5	66	46	20	2	3,0
64	512000	Grundstücks- und Baubetrug	11	0,2	0	0,0	0	11	0	0	0	0	0	11	100,0	3	3	0	0	0,0
4	513000	Beteiligungs- und Kapitalanlagebetrug	4	0,1	0	0,0	4	0	0	0	0	0	0	4	100,0	1	1	0	0	0,0
64	513200	Anlagebetrug gemäß § 263 StGB	4	0,1	0	0,0	4	0	0	0	0	0	0	4	100,0	1	1	0	0	0,0
4	514000	Geldkreditbetrug	5	0,1	1	20,0	1	4	0	0	0	0	0	7	140,0	7	5	2	0	0,0
64	514200	Subventionsbetrug gemäß § 264 StGB	1	0,0	0	0,0	0	1	0	0	0	0	0	3	300,0	3	3	0	0	0,0
64	514300	Krediterlangungsbetrug § 263 StGB	4	0,1	1	25,0	1	3	0	0	0	0	0	4	100,0	4	2	2	0	0,0
4	515000	Erschleichen von Leistungen § 265a StGB	124	1,9	0	0,0	31	93	0	0	0	0	0	122	98,4	111	91	20	41	36,9
4	516000	Betrug mittels rechtswidrig erlangter unbarer Zahlungsmittel	54	0,8	4	7,4	27	27	0	0	0	0	0	43	79,6	22	19	3	0	0,0
64	516200	Betrug mittels rechtswidrig erlangter Zahlungskarten ohne PIN (Lastschriftverfahren)	5	0,1	3	60,0	0	5	0	0	0	0	0	0	0,0	0	0	0	0	0,0
64	516300	Betrug mittels rechtswidrig erlangter Debitkarten mit PIN	3	0,0	1	33,3	2	1	0	0	0	0	0	3	100,0	10	10	0	0	0,0
64	516400	Betrug mittels rechtswidrig erlangter Kreditkarten	30	0,5	0	0,0	13	17	0	0	0	0	0	27	90,0	7	6	1	0	0,0
64	516500	Betrug mittels rechtswidrig erlangter Daten von Zahlungskarten	11	0,2	0	0,0	10	1	0	0	0	0	0	8	72,7	1	1	0	0	0,0
64	516900	Betrug mittels rechtswidrig erlangter sonstiger unbarer Zahlungsmittel	5	0,1	0	0,0	2	3	0	0	0	0	0	5	100,0	5	3	2	0	0,0
4	517000	Sonstiger Betrug	615	9,3	185	30,1	179	436	0	0	0	0	0	517	84,1	230	165	65	33	14,3
64	517100	Leistungsbetrug	13	0,2	0	0,0	7	6	0	0	0	0	0	12	92,3	13	7	6	0	0,0
64	517200	Leistungskreditbetrug	23	0,3	0	0,0	12	11	0	0	0	0	0	23	100,0	21	17	4	0	0,0

	Schlüssel der Tat	Straftat	erfasste Fälle		davon Versuche		Tatortverteilung (nach Einwohnerzahl)					mit Schusswaffe		aufgeklärte Fälle		TV Gesamtanzahl	davon		nichtdeutsche TV	
			Anzahl	Anteil in %	Anzahl	Anteil in %	< 20.000	20.000 < 100.000	100.000 < 500.000	>= 500.000	unbekannt	ge-droht	ge-schos-sen	Anzahl	Anteil in %		männlich	weiblich	Anzahl	Anteil in %
	1	2	3	4	5	6	7	8	9	10	11	12	13	14	15	16	17	18	19	20
64	517400	Betrug z.N.v. Versicherungen und Versicherungsmissbrauch §§ 263, 265 StGB	231	3,5	41	17,7	0	231	0	0	0	0	0	231	100,0	39	30	9	0	0,0
64	517500	Computerbetrug (soweit nicht unter den Schlüssel 5163 bzw. 5179 zu erfassen) gemäß § 263a StGB	7	0,1	2	28,6	5	2	0	0	0	0	0	4	57,1	4	3	1	0	0,0
64	517600	Provisionsbetrug	3	0,0	0	0,0	0	3	0	0	0	0	0	3	100,0	3	1	2	0	0,0
64	517700	Betrug z.N.v. Sozialversicherungen und Sozialversicherungsträgern	5	0,1	0	0,0	2	3	0	0	0	0	0	5	100,0	7	3	4	1	14,3
64	517800	(Sonstiger) Sozialleistungsbetrug soweit nicht unter Schl. 5177 zu erfassen	1	0,0	0	0,0	0	1	0	0	0	0	0	1	100,0	1	0	1	0	0,0
64	517900	Betrug mit Zugangsberechtigungen zu Kommunikationsdiensten	1	0,0	0	0,0	0	1	0	0	0	0	0	0	0,0	0	0	0	0	0,0
64	518200	Einmietbetrug	13	0,2	0	0,0	6	7	0	0	0	0	0	11	84,6	13	11	2	0	0,0
4	518300	Kontoeröffnungs- und Überweisungsbetrug	7	0,1	5	71,4	5	2	0	0	0	0	0	3	42,9	3	3	0	2	66,7
64	518400	Zechbetrug	1	0,0	0	0,0	0	1	0	0	0	0	0	1	100,0	1	1	0	0	0,0
64	518900	Sonstige weitere Betrugsarten	310	4,7	137	44,2	142	168	0	0	0	0	0	223	71,9	139	99	40	30	21,6
4	520000	Veruntreuungen §§ 266, 266a, 266b StGB	20	0,3	0	0,0	12	8	0	0	0	0	0	19	95,0	16	9	7	0	0,0
4	521000	Untreue § 266 StGB	10	0,2	0	0,0	4	6	0	0	0	0	0	9	90,0	11	8	3	0	0,0
64	521100	Untreue bei Kapitalanlagegeschäften	1	0,0	0	0,0	0	1	0	0	0	0	0	1	100,0	1	1	0	0	0,0
64	522000	Vorenthalten und Veruntreuen von Arbeitsentgelt gemäß § 266a StGB	8	0,1	0	0,0	8	0	0	0	0	0	0	8	100,0	3	1	2	0	0,0
64	523000	Missbrauch von Scheck- und Kreditkarten gemäß § 266b StGB	2	0,0	0	0,0	0	2	0	0	0	0	0	2	100,0	2	0	2	0	0,0
4	530000	Unterschlagung §§ 246, 247, 248a StGB	131	2,0	0	0,0	41	90	0	0	0	0	0	81	61,8	79	52	27	3	3,8
64	531000	Unterschlagung von Kfz gemäß §§ 246, 247 StGB	11	0,2	0	0,0	6	5	0	0	0	0	0	11	100,0	11	8	3	1	9,1

	Schlüssel der Tat	Straftat	erfasste Fälle		davon Versuche		Tatortverteilung (nach Einwohnerzahl)					mit Schusswaffe		aufgeklärte Fälle		TV Gesamtanzahl	davon		nichtdeutsche TV	
			Anzahl	Anteil in %	Anzahl	Anteil in %	< 20.000	20.000 < 100.000	100.000 < 500.000	>= 500.000	unbekannt	ge-droht	ge-schos-sen	Anzahl	Anteil in %		männlich	weiblich	Anzahl	Anteil in %
	1	2	3	4	5	6	7	8	9	10	11	12	13	14	15	16	17	18	19	20
4	540000	Urkundenfälschung §§ 267-271, 273-279, 281 StGB	47	0,7	0	0,0	16	31	0	0	0	0	0	32	68,1	27	17	10	2	7,4
4	543000	Fälschung beweiserheblicher Daten, Täuschung im Rechtsverkehr bei Datenverarbeitung §§ 269, 270 StGB	7	0,1	0	0,0	4	3	0	0	0	0	0	2	28,6	2	2	0	0	0,0
4	560000	Insolvenzstraftaten §§ 283, 283a-d StGB	4	0,1	0	0,0	2	2	0	0	0	0	0	4	100,0	4	4	0	0	0,0
64	561000	Bankrott gemäß § 283 StGB	3	0,0	0	0,0	2	1	0	0	0	0	0	3	100,0	3	3	0	0	0,0
64	565000	Schuldnerbegünstigung gemäß § 283d StGB	1	0,0	0	0,0	0	1	0	0	0	0	0	1	100,0	1	1	0	0	0,0
4	600000	Sonstige Straftatbestände (StGB)	1.759	26,7	20	1,1	618	1.141	0	0	0	0	1	1.085	61,7	855	665	190	25	2,9
4	610000	Erpressung § 253 StGB	13	0,2	6	46,2	6	7	0	0	0	0	0	10	76,9	12	11	1	0	0,0
4	620000	Widerstand gegen die Staatsgewalt und Straftaten gegen die öffentliche Ordnung §§ 111, 113, 114, 120, 121, 123-127, 129, 130-134, 136, 138, 140, 145, 145a, 145c, 145d StGB	246	3,7	0	0,0	93	153	0	0	0	0	0	225	91,5	213	172	41	5	2,3
4	621000	Widerstand gegen die Staatsgewalt §§ 111, 113, 114, 120, 121 StGB	58	0,9	0	0,0	15	43	0	0	0	0	0	57	98,3	52	49	3	0	0,0
4	621020	Widerstand gegen Vollstreckungsbeamte	57	0,9	0	0,0	14	43	0	0	0	0	0	56	98,2	51	48	3	0	0,0
4	622000	Hausfriedensbruch §§ 123, 124 StGB	109	1,7	0	0,0	54	55	0	0	0	0	0	99	90,8	103	80	23	3	2,9
64	622100	Hausfriedensbruch gemäß § 123 StGB	109	1,7	0	0,0	54	55	0	0	0	0	0	99	90,8	103	80	23	3	2,9
4	623000	Landfriedensbruch §§ 125, 125a StGB	2	0,0	0	0,0	0	2	0	0	0	0	0	2	100,0	3	3	0	0	0,0
4	624000	Vortäuschen einer Straftat § 145d StGB	26	0,4	0	0,0	8	18	0	0	0	0	0	26	100,0	27	17	10	0	0,0
64	624100	Vortäuschen eines Raubes	1	0,0	0	0,0	0	1	0	0	0	0	0	1	100,0	1	1	0	0	0,0
4	624200	Vortäuschen eines Diebstahls	3	0,0	0	0,0	2	1	0	0	0	0	0	3	100,0	4	3	1	0	0,0
4	626000	Gewaltdarstellung § 131 StGB	2	0,0	0	0,0	0	2	0	0	0	0	0	0	0,0	0	0	0	0	0,0

	Schlüssel der Tat	Straftat	erfasste Fälle		davon Versuche		Tatortverteilung (nach Einwohnerzahl)					mit Schusswaffe		aufgeklärte Fälle		TV Gesamtanzahl	davon		nichtdeutsche TV	
			Anzahl	Anteil in %	Anzahl	Anteil in %	< 20.000	20.000 < 100.000	100.000 < 500.000	>= 500.000	unbekannt	gedroht	geschossen	Anzahl	Anteil in %		männlich	weiblich	Anzahl	Anteil in %
	1	2	3	4	5	6	7	8	9	10	11	12	13	14	15	16	17	18	19	20
64	627000	Volksverhetzung gemäß § 130 StGB	3	0,0	0	0,0	0	3	0	0	0	0	0	2	66,7	4	4	0	0	0,0
4	630000	Begünstigung, Strafvareitelung (ohne Strafvareitelung im Amt), Hehlerei und Geldwäsche §§ 257, 258, 259-261 StGB	36	0,5	1	2,8	15	21	0	0	0	0	0	36	100,0	30	24	6	1	3,3
4	631000	Hehlerei von Kfz §§ 259-260a StGB	2	0,0	0	0,0	1	1	0	0	0	0	0	2	100,0	3	3	0	0	0,0
4	632000	Sonstige Hehlerei §§ 259-260a StGB	18	0,3	0	0,0	2	16	0	0	0	0	0	18	100,0	19	18	1	1	5,3
64	632100	Sonstige gewerbsmäßige Hehlerei gemäß § 260 Abs. 1 Nr. 1 StGB	1	0,0	0	0,0	0	1	0	0	0	0	0	1	100,0	1	1	0	0	0,0
64	633000	Geldwäsche, Verschleierung unrechtmäßig erlangter Vermögenswerte gemäß § 261 StGB	14	0,2	1	7,1	11	3	0	0	0	0	0	14	100,0	6	3	3	0	0,0
4	640000	Brandstiftung und Herbeiführen einer Brandgefahr §§ 306-306d, 306f StGB	42	0,6	0	0,0	24	18	0	0	0	0	0	25	59,5	24	21	3	1	4,2
4	641000	(Vorsätzliche) Brandstiftung und Herbeiführen einer Brandgefahr §§ 306-306c, 306f Abs. 1 und 2 StGB	26	0,4	0	0,0	14	12	0	0	0	0	0	15	57,7	9	8	1	1	11,1
4	650000	Wettbewerbs-, Korruptions- und Amtsdelikte §§ 258a, 298-300, 331-353d, 355, 357 StGB	11	0,2	0	0,0	1	10	0	0	0	0	0	7	63,6	5	5	0	0	0,0
4	651000	Vorteilsannahme, Bestechlichkeit §§ 331, 332, 335 StGB	2	0,0	0	0,0	1	1	0	0	0	0	0	2	100,0	2	2	0	0	0,0
64	651100	Vorteilsannahme durch einen Amtsträger oder ein für den öffentlichen Dienst besonders Verpflichteter, Richter oder Schiedsrichter	2	0,0	0	0,0	1	1	0	0	0	0	0	2	100,0	2	2	0	0	0,0
4	655000	Sonstige Straftaten im Amt §§ 258a, 339-353d, 355, 357 StGB	9	0,1	0	0,0	0	9	0	0	0	0	0	5	55,6	3	3	0	0	0,0
64	655100	Körperverletzung im Amt gemäß § 340 StGB	4	0,1	0	0,0	0	4	0	0	0	0	0	1	25,0	2	2	0	0	0,0
64	655200	Verletzung des Dienstgeheimnisses gemäß § 353b StGB	4	0,1	0	0,0	0	4	0	0	0	0	0	3	75,0	1	1	0	0	0,0
4	660000	Strafbarer Eigennutz §§ 284, 285, 287-293, 297 StGB	5	0,1	0	0,0	3	2	0	0	0	0	0	3	60,0	3	3	0	0	0,0
4	662000	Wilderei §§ 292, 293 StGB	3	0,0	0	0,0	2	1	0	0	0	0	0	1	33,3	1	1	0	0	0,0
64	662100	Jagdwilderei gemäß § 292 StGB	3	0,0	0	0,0	2	1	0	0	0	0	0	1	33,3	1	1	0	0	0,0

	Schlüssel der Tat	Straftat	erfasste Fälle		davon Versuche		Tatortverteilung (nach Einwohnerzahl)					mit Schusswaffe		aufgeklärte Fälle		TV Gesamtanzahl	davon		nichtdeutsche TV	
			Anzahl	Anteil in %	Anzahl	Anteil in %	< 20.000	20.000 < 100.000	100.000 < 500.000	>= 500.000	unbekannt	gedroht	geschossen	Anzahl	Anteil in %		männlich	weiblich	Anzahl	Anteil in %
	1	2	3	4	5	6	7	8	9	10	11	12	13	14	15	16	17	18	19	20
4	670000	Alle sonstigen Straftaten gemäß StGB - ohne Verkehrsdelikte	1.406	21,3	13	0,9	476	930	0	0	0	0	1	779	55,4	644	494	150	19	3,0
64	671000	Verletzung der Unterhaltspflicht gemäß § 170 StGB	10	0,2	0	0,0	4	6	0	0	0	0	0	10	100,0	10	10	0	1	10,0
4	673000	Beleidigung §§ 185-187, 189 StGB	362	5,5	0	0,0	131	231	0	0	0	0	0	345	95,3	304	215	89	9	3,0
4	673100	Beleidigung auf sexueller Grundlage §§ 185-187, 189 StGB	69	1,0	0	0,0	32	37	0	0	0	0	0	66	95,7	61	44	17	1	1,6
4	674000	Sachbeschädigung §§ 303-305a StGB	869	13,2	10	1,2	267	602	0	0	0	0	1	324	37,3	294	253	41	7	2,4
4	674010	Sachbeschädigung gemäß § 303 StGB ohne Schl. 6741 00 u. 6743 00	499	7,6	5	1,0	162	337	0	0	0	0	1	222	44,5	214	185	29	6	2,8
4	674020	Gemeinschaftliche Sachbeschädigung ohne Schl. 6743 20	6	0,1	0	0,0	3	3	0	0	0	0	0	4	66,7	6	6	0	0	0,0
4	674100	Sachbeschädigung an Kfz	215	3,3	4	1,9	61	154	0	0	0	0	0	72	33,5	64	53	11	1	1,6
4	674200	Datenveränderung, Computersabotage §§ 303a, 303b StGB	8	0,1	0	0,0	2	6	0	0	0	0	0	1	12,5	1	1	0	0	0,0
4	674300	Sonstige Sachbeschädigung auf Straßen, Wegen oder Plätzen	138	2,1	0	0,0	37	101	0	0	0	0	0	24	17,4	33	31	2	0	0,0
4	674310	Sonstige Sachbeschädigung auf Straßen, Wegen oder Plätzen gemäß § 303 StGB	126	1,9	0	0,0	30	96	0	0	0	0	0	19	15,1	25	23	2	0	0,0
4	674320	Gemeinschaftliche Sachbeschädigung auf Straßen, Wegen oder Plätzen	12	0,2	0	0,0	7	5	0	0	0	0	0	5	41,7	8	8	0	0	0,0
4	674500	Zerstörung wichtiger Arbeitsmittel § 305a StGB	3	0,0	1	33,3	2	1	0	0	0	0	0	1	33,3	1	1	0	0	0,0
4	675000	Sprengstoff- und Strahlungsverbrechen §§ 307 - 312 StGB	2	0,0	0	0,0	1	1	0	0	0	0	0	1	50,0	1	1	0	0	0,0
64	675200	Herbeiführen einer Sprengstoffexplosion gemäß § 308 StGB	2	0,0	0	0,0	1	1	0	0	0	0	0	1	50,0	1	1	0	0	0,0
4	676000	Straftaten gegen die Umwelt §§ 324, 324a, 325-330a StGB	4	0,1	0	0,0	4	0	0	0	0	0	0	4	100,0	4	3	1	0	0,0
4	676100	Gewässerverunreinigung § 324 StGB	4	0,1	0	0,0	4	0	0	0	0	0	0	4	100,0	4	3	1	0	0,0

	Schlüssel der Tat	Straftat	erfasste Fälle		davon Versuche		Tatortverteilung (nach Einwohnerzahl)					mit Schusswaffe		aufgeklärte Fälle		TV Gesamtanzahl	davon		nichtdeutsche TV	
			Anzahl	Anteil in %	Anzahl	Anteil in %	< 20.000	20.000 < 100.000	100.000 < 500.000	>= 500.000	unbekannt	ge-droht	ge-schos-sen	Anzahl	Anteil in %		männlich	weiblich	Anzahl	Anteil in %
	1	2	3	4	5	6	7	8	9	10	11	12	13	14	15	16	17	18	19	20
4	678000	Ausspähen, Abfangen von Daten einschl. Vorbereitungshandlungen gemäß §§ 202a, 202b, 202c StGB	55	0,8	0	0,0	34	21	0	0	0	0	0	13	23,6	10	8	2	0	0,0
4	700000	Strafrechtliche Nebengesetze	716	10,9	3	0,4	201	515	0	0	0	0	6	651	90,9	561	470	91	145	25,8
4	710000	Straftaten gegen strafrechtliche Nebengesetze auf dem Wirtschaftssektor	25	0,4	0	0,0	11	14	0	0	0	0	0	19	76,0	20	12	8	5	25,0
4	712000	Straftaten nach AktG, GenG, GmbHG, HGB, RechnungslegungsG, UmwandlungsG	1	0,0	0	0,0	1	0	0	0	0	0	0	1	100,0	1	0	1	0	0,0
64	712200	Insolvenzverschleppung gemäß § 15a InsO	1	0,0	0	0,0	1	0	0	0	0	0	0	1	100,0	1	0	1	0	0,0
4	715000	Straftaten im Zusammenhang mit Urheberrechtsbestimmungen (UrheberrechtsG, MarkenG, § 17 UWG, DesignG, GebrauchsmusterG, KunsturheberrechtsG, PatentG, HalbleiterschutzG)	18	0,3	0	0,0	9	9	0	0	0	0	0	14	77,8	15	10	5	5	33,3
4	716000	Straftaten im Zusammenhang mit Lebens- und Arzneimitteln (z.B. Lebensmittel- und Futtermittelgesetzbuch, ArzneimittelG, WeinG)	3	0,0	0	0,0	1	2	0	0	0	0	0	3	100,0	3	1	2	0	0,0
4	716400	Straftaten nach dem Arzneimittelgesetz (AMG)	3	0,0	0	0,0	1	2	0	0	0	0	0	3	100,0	3	1	2	0	0,0
4	719000	Sonstige Straftaten (Nebengesetze) auf dem Wirtschaftssektor (z.B. Rennwett- und Lotterieg, UWG ohne § 17, Versicherungsaufsichtsg, WirtschaftsstrafG, Gewerbeordnung)	3	0,0	0	0,0	0	3	0	0	0	0	0	1	33,3	1	1	0	0	0,0
64	719081	Verstoß gegen Abgabenordnung - Steuerhinterziehung	3	0,0	0	0,0	0	3	0	0	0	0	0	1	33,3	1	1	0	0	0,0
4	720000	Straftaten gegen sonstige strafrechtliche Nebengesetze-ohne Verkehrsdelikte-	265	4,0	0	0,0	58	207	0	0	0	0	3	225	84,9	226	199	27	135	59,7
4	725000	Straftaten gegen das Aufenthalt-, das Asyl- und das Freizügigkeitsgesetz/EU	136	2,1	0	0,0	26	110	0	0	0	0	0	135	99,3	135	112	23	134	99,3
4	725200	Einschleusen von Ausländern gemäß § 96 Aufenthaltsgesetz	3	0,0	0	0,0	3	0	0	0	0	0	0	3	100,0	3	1	2	2	66,7
4	725500	Straftaten gegen §§ 84, 85 Asylgesetz	5	0,1	0	0,0	1	4	0	0	0	0	0	5	100,0	5	5	0	5	100,0
64	725700	Unerlaubter Aufenthalt gemäß § 95 Abs. 1 Nr. 1, 2 und Abs. 2 Nr. 1b Aufenthaltsgesetz	124	1,9	0	0,0	22	102	0	0	0	0	0	123	99,2	124	103	21	124	100,0
64	725900	Sonstige Verstöße gegen das Aufenthaltsgesetz	4	0,1	0	0,0	0	4	0	0	0	0	0	4	100,0	3	3	0	3	100,0

	Schlüssel der Tat	Straftat	erfasste Fälle		davon Versuche		Tatortverteilung (nach Einwohnerzahl)					mit Schusswaffe		aufgeklärte Fälle		TV Gesamtanzahl	davon		nichtdeutsche TV	
			Anzahl	Anteil in %	Anzahl	Anteil in %	< 20.000	20.000 < 100.000	100.000 < 500.000	>= 500.000	unbekannt	gedroht	geschossen	Anzahl	Anteil in %		männlich	weiblich	Anzahl	Anteil in %
	1	2	3	4	5	6	7	8	9	10	11	12	13	14	15	16	17	18	19	20
4	726000	Straftaten gegen das Sprengstoff-, das Waffen- und das Kriegswaffenkontrollgesetz	73	1,1	0	0,0	32	41	0	0	0	0	3	72	98,6	65	62	3	0	0,0
64	726100	Straftaten gegen das Sprengstoffgesetz	17	0,3	0	0,0	4	13	0	0	0	0	0	17	100,0	17	17	0	0	0,0
64	726200	Straftaten gegen das Waffengesetz	51	0,8	0	0,0	24	27	0	0	0	0	3	50	98,0	46	44	2	0	0,0
64	726300	Straftaten gegen das Kriegswaffenkontrollgesetz	5	0,1	0	0,0	4	1	0	0	0	0	0	5	100,0	5	4	1	0	0,0
64	730000	Rauschgiftdelikte -Betäubungsmittelgesetz- (soweit nicht bereits mit anderer Schlüsselzahl erfasst)	416	6,3	3	0,7	126	290	0	0	0	0	0	400	96,2	335	277	58	5	1,5
64	731000	Allgemeine Verstöße gemäß § 29 BtMG(soweit nicht unter 7340 pp. zu erfassen)	343	5,2	3	0,9	87	256	0	0	0	0	0	331	96,5	287	240	47	4	1,4
64	731200	Allgemeiner Verstoß mit Kokain einschl. Crack	7	0,1	0	0,0	2	5	0	0	0	0	0	7	100,0	7	7	0	0	0,0
64	731600	Allgemeiner Verstoß mit Amphetamin und seine Derivate in Pulver- oder flüssiger sowie in Tabletten- bzw. Kapselform (Ecstasy)	13	0,2	0	0,0	2	11	0	0	0	0	0	12	92,3	12	10	2	0	0,0
64	731700	Allgemeiner Verstoß mit Methamphetamin in Pulver-, kristalliner oder flüssiger sowie in Tabletten- bzw. Kapselform	120	1,8	0	0,0	48	72	0	0	0	0	0	115	95,8	97	76	21	0	0,0
64	731800	Allgemeiner Verstoß mit Cannabis und Zubereitungen	185	2,8	0	0,0	31	154	0	0	0	0	0	180	97,3	172	152	20	4	2,3
64	731900	Allgemeiner Verstoß mit sonstigen Betäubungsmitteln	18	0,3	3	16,7	4	14	0	0	0	0	0	17	94,4	17	12	5	0	0,0
64	732000	Unerlaubter Handel mit und Schmuggel von Rauschgiften gemäß § 29 BtMG	39	0,6	0	0,0	17	22	0	0	0	0	0	36	92,3	30	24	6	0	0,0
64	732200	Unerlaubter Handel mit und Schmuggel von Kokain einschl. Crack (§ 29 BtMG)	1	0,0	0	0,0	0	1	0	0	0	0	0	0	0,0	0	0	0	0	0,0
64	732600	Unerlaubter Handel mit und Schmuggel von Amphetamin und seine Derivate in Pulver- oder flüssiger sowie in Tabletten- bzw. Kapselform (Ecstasy)	3	0,0	0	0,0	1	2	0	0	0	0	0	3	100,0	3	2	1	0	0,0
64	732700	Unerlaubter Handel mit und Schmuggel von Methamphetamin in Pulver-, kristalliner oder flüssiger sowie in Tabletten- bzw. Kapselform	13	0,2	0	0,0	9	4	0	0	0	0	0	13	100,0	12	10	2	0	0,0
64	732800	Unerlaubter Handel mit und Schmuggel von Cannabis und Zubereitungen(§ 29 BtMG)	21	0,3	0	0,0	7	14	0	0	0	0	0	20	95,2	16	13	3	0	0,0

	Schlüssel der Tat	Straftat	erfasste Fälle		davon Versuche		Tatortverteilung (nach Einwohnerzahl)					mit Schusswaffe		aufgeklärte Fälle		TV Gesamtanzahl	davon		nichtdeutsche TV	
			Anzahl	Anteil in %	Anzahl	Anteil in %	< 20.000	20.000 < 100.000	100.000 < 500.000	>= 500.000	unbekannt	ge-droht	ge-schos-sen	Anzahl	Anteil in %		männlich	weiblich	Anzahl	Anteil in %
	1	2	3	4	5	6	7	8	9	10	11	12	13	14	15	16	17	18	19	20
64	732900	Unerlaubter Handel mit und Schmuggel von sonstigen Betäubungsmitteln (§ 29 BtMG)	1	0,0	0	0,0	0	1	0	0	0	0	0	0	0,0	0	0	0	0	0,0
64	733000	Unerlaubte Einfuhr von Betäubungsmitteln gemäß § 30 Abs. 1 Nr. 4 BtMG (in nicht geringer Menge)	4	0,1	0	0,0	3	1	0	0	0	0	0	4	100,0	6	5	1	0	0,0
64	733700	Unerlaubte Einfuhr in nicht geringer Menge von Methamphetamin in Pulver-, kristalliner oder flüssiger sowie in Tabletten- bzw. Kapselform	2	0,0	0	0,0	1	1	0	0	0	0	0	2	100,0	4	3	1	0	0,0
64	733900	Unerlaubte Einfuhr in nicht geringer Menge von sonstigen Betäubungsmitteln (gemäß § 30 Abs. 1 Nr. 4 BtMG)	2	0,0	0	0,0	2	0	0	0	0	0	0	2	100,0	2	2	0	0	0,0
64	734000	Sonstige Verstöße gegen das BtMG	30	0,5	0	0,0	19	11	0	0	0	0	0	29	96,7	31	25	6	1	3,2
64	734100	Unerlaubter Anbau von Betäubungsmitteln gemäß § 29 Abs. 1 Nr. 1 BtMG	11	0,2	0	0,0	7	4	0	0	0	0	0	10	90,9	11	10	1	0	0,0
64	734500	Abgabe, Verabreichung oder Überlassung von Betäubungsmitteln an Minderjährige § 29a Abs. 1 Nr. 1 - ggf. § 30 Abs. 1 Nr. 2 BtMG	8	0,1	0	0,0	4	4	0	0	0	0	0	8	100,0	5	4	1	0	0,0
64	734800	Unerlaubte(r) Handel, Herstellung, Abgabe und Besitz in nicht geringer Menge von Betäubungsmitteln gemäß § 29a Abs. 1 Nr. 2 BtMG	11	0,2	0	0,0	8	3	0	0	0	0	0	11	100,0	16	12	4	1	6,3
64	740000	Straftaten gegen strafrechtliche Nebengesetze auf dem Umwelt- und Verbraucherschutzsektor (neben Schlüssel 716000)	10	0,2	0	0,0	6	4	0	0	0	0	3	7	70,0	6	6	0	0	0,0
64	743000	Straftaten nach dem Bundesnaturschutz-, Tierschutz-, Bundesjagd- und PflanzenschutzG	10	0,2	0	0,0	6	4	0	0	0	0	3	7	70,0	6	6	0	0	0,0
4	890000	Straftaten insgesamt, jedoch ohne Verstöße gegen das Aufenthalts-, das Asyl- und das Freizügigkeitsgesetz/EU (Schlüssel 7250)	6.460	97,9	435	6,7	2.263	4.197	0	0	0	2	10	4.452	68,9	2.744	2.099	645	226	8,2
4	891000	Rauschgiftkriminalität	417	6,3	3	0,7	126	291	0	0	0	0	0	400	95,9	335	277	58	5	1,5
4	891100	direkte Beschaffungskriminalität	1	0,0	0	0,0	0	1	0	0	0	0	0	0	0,0	0	0	0	0	0,0
4	892000	Gewaltkriminalität	182	2,8	23	12,6	79	103	0	0	0	0	1	160	87,9	175	151	24	20	11,4
4	893000	Wirtschaftskriminalität	134	2,0	6	4,5	47	87	0	0	0	0	0	103	76,9	59	50	9	4	6,8
4	893100	bei Betrug	98	1,5	6	6,1	28	70	0	0	0	0	0	78	79,6	41	35	6	0	0,0

	Schlüssel der Tat	Straftat	erfasste Fälle		davon Versuche		Tatortverteilung (nach Einwohnerzahl)					mit Schusswaffe		aufgeklärte Fälle		TV Gesamtanzahl	davon		nichtdeutsche TV	
			Anzahl	Anteil in %	Anzahl	Anteil in %	< 20.000	20.000 < 100.000	100.000 < 500.000	>= 500.000	unbekannt	ge-droht	ge-schos-sen	Anzahl	Anteil in %		männlich	weiblich	Anzahl	Anteil in %
	1	2	3	4	5	6	7	8	9	10	11	12	13	14	15	16	17	18	19	20
4	893200	Insolvenzstraftaten gemäß StGB und Nebenstrafrecht	5	0,1	0	0,0	3	2	0	0	0	0	0	5	100,0	5	4	1	0	0,0
4	893300	Wirtschaftskriminalität im Anlage- und Finanzierungsbereich pp.	5	0,1	0	0,0	4	1	0	0	0	0	0	5	100,0	2	1	1	0	0,0
4	893400	Wettbewerbsdelikte	7	0,1	0	0,0	3	4	0	0	0	0	0	5	71,4	6	5	1	4	66,7
4	893500	Wirtschaftskriminalität im Zusammenhang mit Arbeitsverhältnissen	7	0,1	0	0,0	7	0	0	0	0	0	0	7	100,0	3	1	2	0	0,0
4	893600	Betrug und Untreue im Zusammenhang mit Beteiligungen und Kapitalanlagen	5	0,1	0	0,0	4	1	0	0	0	0	0	5	100,0	2	2	0	0	0,0
4	894000	Sexueller Missbrauch von Kindern	17	0,3	0	0,0	5	12	0	0	0	0	0	15	88,2	15	14	1	1	6,7
4	897000	Computerkriminalität	81	1,2	3	3,7	47	34	0	0	0	0	0	23	28,4	25	23	2	0	0,0
4	898000	Straftaten insgesamt auf dem Umwelt- und Verbraucherschutzsektor	22	0,3	0	0,0	14	8	0	0	0	0	3	16	72,7	15	12	3	0	0,0
4	898100	Umweltstraftaten gemäß 29. Abschnitt des StGB	4	0,1	0	0,0	4	0	0	0	0	0	0	4	100,0	4	3	1	0	0,0
4	898200	Sonstige Straftaten nach dem StGB mit Umweltrelevanz	5	0,1	0	0,0	3	2	0	0	0	0	0	2	40,0	2	2	0	0	0,0
4	898300	Straftaten auf dem Umwelt- und Verbraucherschutzsektor gemäß strafrechtlicher Nebengesetze	13	0,2	0	0,0	7	6	0	0	0	0	3	10	76,9	9	7	2	0	0,0
4	899000	Straßenkriminalität	792	12,0	26	3,3	265	527	0	0	0	0	1	251	31,7	236	210	26	19	8,1
4	899100	Straßenraub	2	0,0	1	50,0	0	2	0	0	0	0	0	0	0,0	0	0	0	0	0,0
4	899200	Straßendiebstahl	347	5,3	12	3,5	136	211	0	0	0	0	0	80	23,1	76	71	5	9	11,8
4	899500	Sachbeschädigung durch Graffiti insgesamt	151	2,3	0	0,0	19	132	0	0	0	0	0	25	16,6	21	19	2	0	0,0
4	892500	Mord und Totschlag insgesamt	3	0,0	3	100,0	2	1	0	0	0	0	0	3	100,0	3	3	0	1	33,3

Liste:

Beschreibung:

Auswertebereich:

Auswertezeitraum:

Filter:

Details:

B-001; Nullwerte=aus

Grundtabelle - keine Einschränkung - Auflistung nach Delikten - nur Obergruppen - Sonstige - Fall u. TV

Tatortgemeinde; Hierarchie=an - Lkr. Saale Holzland Kreis

Januar 2015 - Dezember 2015

keine Einschränkung

Schlüssel der Tat	Straftat	erfasste Fälle		davon Versuche		Tatortverteilung (nach Einwohnerzahl)					mit Schusswaffe		aufgeklärte Fälle		TV Gesamtanzahl	davon		nichtdeutsche TV			
		Anzahl	Anteil in %	Anzahl	Anteil in %	< 20.000	20.000 < 100.000	100.000 < 500.000	>= 500.000	unbekannt	gedroht	geschossen	Anzahl	Anteil in %		männlich	weiblich	Anzahl	Anteil in %		
1	2	3	4	5	6	7	8	9	10	11	12	13	14	15	16	17	18	19	20		
64	-----	Straftaten insgesamt	4.561	100,0	290	6,4	4.561	0	0	0	0	0	1	5	2.887	63,3	2.194	1.715	479	372	17,0
4	100000	Straftaten gegen die sexuelle Selbstbestimmung	41	0,9	3	7,3	41	0	0	0	0	0	0	0	32	78,0	34	33	1	2	5,9
4	110000	Straftaten gegen die sexuelle Selbstbestimmung unter Gewaltanwendung oder Ausnutzen eines Abhängigkeitsverhältnisses §§ 174, 174a, 174b, 174c, 177, 178 StGB	10	0,2	3	30,0	10	0	0	0	0	0	0	0	8	80,0	8	8	0	2	25,0
4	111000	Vergewaltigung und sexuelle Nötigung §§ 177 Abs. 2, 3 und 4, 178 StGB	2	0,0	0	0,0	2	0	0	0	0	0	0	0	1	50,0	1	1	0	1	100,0
64	111100	Vergewaltigung/sexuelle Nötigung überfallartig (Einzeltäter) gemäß § 177 Abs. 2 Nr. 1, Abs. 3 und 4 StGB	1	0,0	0	0,0	1	0	0	0	0	0	0	0	1	100,0	1	1	0	1	100,0
64	111300	Vergewaltigung/sexuelle Nötigung durch Gruppen gemäß § 177 Abs. 2 Nr. 2 StGB	1	0,0	0	0,0	1	0	0	0	0	0	0	0	0	0,0	0	0	0	0	0,0
64	112000	Sonstige sexuelle Nötigung gemäß § 177 Abs. 1 und Abs. 5 StGB	8	0,2	3	37,5	8	0	0	0	0	0	0	0	7	87,5	7	7	0	1	14,3
4	130000	Sexueller Missbrauch §§ 176, 176a, 176b, 179, 182, 183, 183a StGB	24	0,5	0	0,0	24	0	0	0	0	0	0	0	17	70,8	16	16	0	0	0,0
4	131000	Sexueller Missbrauch von Kindern §§ 176, 176a, 176b StGB	18	0,4	0	0,0	18	0	0	0	0	0	0	0	14	77,8	13	13	0	0	0,0
64	131100	Sexuelle Handlungen gemäß § 176 Abs. 1 und 2 StGB	9	0,2	0	0,0	9	0	0	0	0	0	0	0	7	77,8	7	7	0	0	0,0
64	131200	Exhibitionistische/sexuelle Handlungen vor Kindern gemäß § 176 Abs. 4 Nr. 1 StGB	2	0,0	0	0,0	2	0	0	0	0	0	0	0	0	0,0	0	0	0	0	0,0
64	131300	Sexuelle Handlungen gemäß § 176 Abs. 4 Nr. 2 StGB	1	0,0	0	0,0	1	0	0	0	0	0	0	0	1	100,0	1	1	0	0	0,0
64	131400	Einwirken auf Kinder gemäß § 176 Abs. 4 Nr. 3 und 4 StGB	1	0,0	0	0,0	1	0	0	0	0	0	0	0	1	100,0	1	1	0	0	0,0
64	131700	Sonstiger schwerer sexueller Missbrauch von Kindern gemäß § 176a StGB	5	0,1	0	0,0	5	0	0	0	0	0	0	0	5	100,0	5	5	0	0	0,0
4	132000	Exhibitionistische Handlungen und Erregung öffentlichen Ärgernisses §§ 183, 183a StGB	4	0,1	0	0,0	4	0	0	0	0	0	0	0	2	50,0	2	2	0	0	0,0
64	134000	Sexueller Missbrauch Widerstandsunfähiger gemäß § 179 StGB	2	0,0	0	0,0	2	0	0	0	0	0	0	0	1	50,0	1	1	0	0	0,0

	Schlüssel der Tat	Straftat	erfasste Fälle		davon Versuche		Tatortverteilung (nach Einwohnerzahl)					mit Schusswaffe		aufgeklärte Fälle		TV Gesamtanzahl	davon		nichtdeutsche TV	
			Anzahl	Anteil in %	Anzahl	Anteil in %	< 20.000	20.000 < 100.000	100.000 < 500.000	>= 500.000	unbekannt	ge-droht	ge-schos-sen	Anzahl	Anteil in %		männlich	weiblich	Anzahl	Anteil in %
	1	2	3	4	5	6	7	8	9	10	11	12	13	14	15	16	17	18	19	20
4	140000	Ausnutzen sexueller Neigung gemäß §§ 180, 180a, 181a, 184, 184a, 184b, 184c, 184d, 184e, 184f, 184g StGB	7	0,2	0	0,0	7	0	0	0	0	0	0	7	100,0	10	9	1	0	0,0
4	143000	Verbreitung pornographischer Schriften (Erzeugnisse) gemäß §§ 184, 184a, 184b, 184c, 184d, 184e StGB	7	0,2	0	0,0	7	0	0	0	0	0	0	7	100,0	10	9	1	0	0,0
64	143100	Verbreitung pornographischer Schriften (Erzeugnisse) an Personen unter 18 Jahren gemäß § 184 Abs. 1 Nr. 1, 2, 5 StGB	1	0,0	0	0,0	1	0	0	0	0	0	0	1	100,0	1	1	0	0	0,0
64	143300	Besitz/Verschaffung von Kinderpornographie gemäß § 184b Abs. 2 und 4 StGB	3	0,1	0	0,0	3	0	0	0	0	0	0	3	100,0	6	5	1	0	0,0
64	143400	Verbreitung von Kinderpornographie gemäß § 184b Abs. 1 StGB	2	0,0	0	0,0	2	0	0	0	0	0	0	2	100,0	2	2	0	0	0,0
4	200000	Rohheitsdelikte und Straftaten gegen die persönliche Freiheit	615	13,5	21	3,4	615	0	0	0	0	1	1	581	94,5	528	441	87	67	12,7
4	210000	Raub, räuberische Erpressung und räuberischer Angriff auf Kraftfahrer §§ 249-252, 255, 316a StGB	16	0,4	3	18,8	16	0	0	0	0	1	0	15	93,8	26	23	3	5	19,2
4	216000	Handtaschenraub	1	0,0	0	0,0	1	0	0	0	0	0	0	0	0,0	0	0	0	0	0,0
4	217000	Sonstige Raubüberfälle auf Straßen, Wegen oder Plätzen	2	0,0	1	50,0	2	0	0	0	0	0	0	2	100,0	3	3	0	0	0,0
4	219000	Raubüberfälle in Wohnungen	1	0,0	0	0,0	1	0	0	0	0	1	0	1	100,0	4	4	0	3	75,0
4	220000	Körperverletzung §§ 223-227, 229, 231 StGB	429	9,4	16	3,7	429	0	0	0	0	0	1	409	95,3	387	322	65	56	14,5
4	222000	Gefährliche und schwere Körperverletzung, Verstümmelung weiblicher Genitalien §§ 224, 226, 231 StGB	83	1,8	6	7,2	83	0	0	0	0	0	1	74	89,2	99	86	13	20	20,2
4	222100	Gefährliche und schwere Körperverletzung auf Straßen, Wegen oder Plätzen	41	0,9	3	7,3	41	0	0	0	0	0	1	34	82,9	47	41	6	2	4,3
4	223000	Misshandlung von Schutzbefohlenen § 225 StGB	3	0,1	0	0,0	3	0	0	0	0	0	0	3	100,0	2	1	1	0	0,0
64	223100	Misshandlung von Kindern	3	0,1	0	0,0	3	0	0	0	0	0	0	3	100,0	2	1	1	0	0,0
64	224000	Vorsätzliche einfache Körperverletzung gemäß § 223 StGB	322	7,1	10	3,1	322	0	0	0	0	0	0	313	97,2	278	231	47	35	12,6
64	225000	Fahrlässige Körperverletzung gemäß § 229 StGB	21	0,5	0	0,0	21	0	0	0	0	0	0	19	90,5	21	14	7	1	4,8

	Schlüssel der Tat	Straftat	erfasste Fälle		davon Versuche		Tatortverteilung (nach Einwohnerzahl)					mit Schusswaffe		aufgeklärte Fälle		TV Gesamtanzahl	davon		nichtdeutsche TV	
			Anzahl	Anteil in %	Anzahl	Anteil in %	< 20.000	20.000 < 100.000	100.000 < 500.000	>= 500.000	unbekannt	gedroht	geschossen	Anzahl	Anteil in %		männlich	weiblich	Anzahl	Anteil in %
	1	2	3	4	5	6	7	8	9	10	11	12	13	14	15	16	17	18	19	20
4	230000	Straftaten gegen die persönliche Freiheit gemäß §§ 232-233a, 234, 235, 236, 237, 238-239b, 240, 241, 316c StGB davon	170	3,7	2	1,2	170	0	0	0	0	0	0	157	92,4	150	129	21	9	6,0
4	231000	Menschenraub, Entziehung Minderjähriger, Kinderhandel §§ 234, 235, 236 StGB	2	0,0	0	0,0	2	0	0	0	0	0	0	2	100,0	2	1	1	1	50,0
64	231200	Entziehung Minderjähriger gemäß § 235 StGB	2	0,0	0	0,0	2	0	0	0	0	0	0	2	100,0	2	1	1	1	50,0
4	232000	Zwangsheirat, Nachstellung (Stalking), Freiheitsberaubung, Nötigung, Bedrohung §§ 237, 238, 239, 240, 241 StGB davon:	168	3,7	2	1,2	168	0	0	0	0	0	0	155	92,3	148	128	20	8	5,4
64	232100	Freiheitsberaubung gemäß § 239 StGB	1	0,0	0	0,0	1	0	0	0	0	0	0	1	100,0	1	1	0	0	0,0
4	232200	Nötigung § 240 StGB	78	1,7	2	2,6	78	0	0	0	0	0	0	69	88,5	73	63	10	3	4,1
64	232300	Bedrohung gemäß § 241 StGB	78	1,7	0	0,0	78	0	0	0	0	0	0	76	97,4	74	65	9	6	8,1
4	232400	Nachstellung (Stalking) gemäß § 238 StGB	11	0,2	0	0,0	11	0	0	0	0	0	0	9	81,8	9	8	1	0	0,0
4	3***00	Diebstahl ohne erschwerende Umstände §§ 242, 247, 248a-c StGB	754	16,5	9	1,2	754	0	0	0	0	0	0	368	48,8	385	310	75	61	15,8
4	3**100	Diebstahl ohne erschwerende Umstände von Kraftwagen einschl. unbefugter Ingebrauchnahme	13	0,3	0	0,0	13	0	0	0	0	0	0	9	69,2	9	9	0	0	0,0
4	3**200	Diebstahl ohne erschwerende Umstände von Mopeds und Krafträdern einschl. unbefugter Ingebrauchnahme	5	0,1	0	0,0	5	0	0	0	0	0	0	2	40,0	5	5	0	0	0,0
4	3**300	Diebstahl ohne erschwerende Umstände von Fahrrädern einschl. unbefugter Ingebrauchnahme	39	0,9	0	0,0	39	0	0	0	0	0	0	16	41,0	19	19	0	0	0,0
4	3**500	Diebstahl ohne erschwerende Umstände von unbaren Zahlungsmitteln	11	0,2	0	0,0	11	0	0	0	0	0	0	0	0,0	0	0	0	0	0,0
4	3**700	Diebstahl ohne erschwerende Umstände von/aus Automaten	5	0,1	0	0,0	5	0	0	0	0	0	0	0	0,0	0	0	0	0	0,0
4	300000	Sonstiger einfacher Diebstahl §§ 242, 247, 248a-c StGB	297	6,5	5	1,7	297	0	0	0	0	0	0	99	33,3	112	94	18	14	12,5
4	300100	Einfacher Diebstahl von Kraftwagen einschl. unbefugter Ingebrauchnahme	13	0,3	0	0,0	13	0	0	0	0	0	0	9	69,2	9	9	0	0	0,0
4	300200	Einfacher Diebstahl von Mopeds und Krafträdern einschl. unbefugter Ingebrauchnahme	5	0,1	0	0,0	5	0	0	0	0	0	0	2	40,0	5	5	0	0	0,0

	Schlüssel der Tat	Straftat	erfasste Fälle		davon Versuche		Tatortverteilung (nach Einwohnerzahl)					mit Schusswaffe		aufgeklärte Fälle		TV Gesamtanzahl	davon		nichtdeutsche TV	
			Anzahl	Anteil in %	Anzahl	Anteil in %	< 20.000	20.000 < 100.000	100.000 < 500.000	>= 500.000	unbekannt	gedroht	geschossen	Anzahl	Anteil in %		männlich	weiblich	Anzahl	Anteil in %
	1	2	3	4	5	6	7	8	9	10	11	12	13	14	15	16	17	18	19	20
4	300300	Einfacher Diebstahl von Fahrrädern einschl. unbefugter Ingebrauchnahme	35	0,8	0	0,0	35	0	0	0	0	0	0	14	40,0	17	17	0	0	0,0
4	310*00	Diebstahl ohne erschwerende Umstände in/aus Dienst-, Büro-, Fabrikations-, Werkstatt- und Lagerräumen	24	0,5	0	0,0	24	0	0	0	0	0	0	4	16,7	10	8	2	1	10,0
4	315*00	Diebstahl ohne erschwerende Umstände in/aus Gaststätten, Kantinen, Hotels und Pensionen	2	0,0	0	0,0	2	0	0	0	0	0	0	1	50,0	1	1	0	0	0,0
4	325*00	Diebstahl ohne erschwerende Umstände in/aus Kiosken, Warenhäusern, Verkaufsräumen, Selbstbedienungsläden, Schaufenstern, Schaukästen und Vitrinen	237	5,2	2	0,8	237	0	0	0	0	0	0	206	86,9	215	163	52	44	20,5
4	326*00	Ladendiebstahl ohne erschwerende Umstände	235	5,2	2	0,9	235	0	0	0	0	0	0	206	87,7	215	163	52	44	20,5
4	335*00	Diebstahl ohne erschwerende Umstände in/aus Wohnungen	27	0,6	0	0,0	27	0	0	0	0	0	0	20	74,1	20	16	4	0	0,0
4	340*00	Diebstahl ohne erschwerende Umstände in/aus Boden-/Kellerräumen, Waschküchen	11	0,2	0	0,0	11	0	0	0	0	0	0	4	36,4	6	5	1	0	0,0
4	350*00	Diebstahl ohne erschwerende Umstände an/aus Kraftfahrzeugen	77	1,7	2	2,6	77	0	0	0	0	0	0	8	10,4	10	10	0	1	10,0
4	4***00	Diebstahl unter erschwerenden Umständen §§ 243-244a StGB	864	18,9	202	23,4	864	0	0	0	0	0	0	191	22,1	139	126	13	33	23,7
4	4**100	Diebstahl unter erschwerenden Umständen von Kraftwagen	15	0,3	0	0,0	15	0	0	0	0	0	0	3	20,0	4	4	0	4	100,0
4	4**200	Diebstahl unter erschwerenden Umständen von Mopeds und Krafrädern	17	0,4	0	0,0	17	0	0	0	0	0	0	11	64,7	10	10	0	0	0,0
4	4**300	Diebstahl unter erschwerenden Umständen von Fahrrädern	46	1,0	1	2,2	46	0	0	0	0	0	0	6	13,0	7	7	0	0	0,0
4	4**500	Diebstahl unter erschwerenden Umständen von unbaren Zahlungsmitteln	4	0,1	0	0,0	4	0	0	0	0	0	0	2	50,0	2	2	0	0	0,0
4	4**700	Diebstahl unter erschwerenden Umständen von/aus Automaten	24	0,5	4	16,7	24	0	0	0	0	0	0	10	41,7	8	6	2	2	25,0
4	400000	Sonstiger schwerer Diebstahl §§ 243 - 244a StGB	365	8,0	79	21,6	365	0	0	0	0	0	0	100	27,4	62	55	7	7	11,3
64	400081	Schwerer Diebstahl in/aus Wochenend- und Gartenhaus	127	2,8	21	16,5	127	0	0	0	0	0	0	58	45,7	14	13	1	0	0,0
64	400086	Schwerer Diebstahl in/aus einer Kirche	1	0,0	0	0,0	1	0	0	0	0	0	0	1	100,0	1	1	0	0	0,0

	Schlüssel der Tat	Straftat	erfasste Fälle		davon Versuche		Tatortverteilung (nach Einwohnerzahl)					mit Schusswaffe		aufgeklärte Fälle		TV Gesamtanzahl	davon		nichtdeutsche TV	
			Anzahl	Anteil in %	Anzahl	Anteil in %	< 20.000	20.000 < 100.000	100.000 < 500.000	>= 500.000	unbekannt	ge-droht	ge-schos-sen	Anzahl	Anteil in %		männlich	weiblich	Anzahl	Anteil in %
	1	2	3	4	5	6	7	8	9	10	11	12	13	14	15	16	17	18	19	20
64	400096	Schwerer Diebstahl von Buntmetall	15	0,3	2	13,3	15	0	0	0	0	0	0	3	20,0	4	4	0	1	25,0
4	400100	Schwerer Diebstahl von Kraftwagen	15	0,3	0	0,0	15	0	0	0	0	0	0	3	20,0	4	4	0	4	100,0
4	400200	Schwerer Diebstahl von Mopeds und Krafträdern	16	0,4	0	0,0	16	0	0	0	0	0	0	11	68,8	10	10	0	0	0,0
4	400300	Schwerer Diebstahl von Fahrrädern	38	0,8	0	0,0	38	0	0	0	0	0	0	6	15,8	7	7	0	0	0,0
4	400700	Schwerer Diebstahl von/aus Automaten	22	0,5	4	18,2	22	0	0	0	0	0	0	10	45,5	8	6	2	2	25,0
4	405*00	Diebstahl unter erschwerenden Umständen in/aus Banken, Sparkassen, Postfilialen und -agenturen und dgl.	1	0,0	0	0,0	1	0	0	0	0	0	0	1	100,0	1	1	0	0	0,0
4	405000	Schwerer Diebstahl in/aus Banken, Sparkassen, Postfilialen und -agenturen	1	0,0	0	0,0	1	0	0	0	0	0	0	1	100,0	1	1	0	0	0,0
4	410*00	Diebstahl unter erschwerenden Umständen in/aus Dienst-, Büro-, Fabrikations-, Werkstatt- und Lagerräumen	88	1,9	22	25,0	88	0	0	0	0	0	0	18	20,5	30	30	0	14	46,7
4	410000	Schwerer Diebstahl in/aus Dienst-, Büro-, Fabrikations-, Werkstatt- und Lagerräumen	87	1,9	22	25,3	87	0	0	0	0	0	0	18	20,7	30	30	0	14	46,7
4	410200	Bes. schw. Fall des Diebstahls in/aus Dienst-/Büro-/Fabrikat./Werkst./Lagerräumen von Mopeds und Krafträdern	1	0,0	0	0,0	1	0	0	0	0	0	0	0	0,0	0	0	0	0	0,0
4	415*00	Diebstahl unter erschwerenden Umständen in/aus Gaststätten, Kantinen, Hotels und Pensionen	9	0,2	1	11,1	9	0	0	0	0	0	0	1	11,1	1	1	0	0	0,0
4	415000	Bes. schw. Fall des Diebstahls in/aus Gaststätten, Kantinen, Hotels und Pensionen	7	0,2	1	14,3	7	0	0	0	0	0	0	1	14,3	1	1	0	0	0,0
4	415700	Bes. schw. Fall des Diebstahls in/aus Gaststätten, Kantinen, Hotels und Pensionen von/aus Automaten	2	0,0	0	0,0	2	0	0	0	0	0	0	0	0,0	0	0	0	0	0,0
4	425*00	Schwerer Diebstahl in/aus Kiosken, Warenhäusern, Verkaufsräumen, Selbstbedienungsläden, Schaufenstern, Schaukästen und Vitrinen	20	0,4	5	25,0	20	0	0	0	0	0	0	4	20,0	5	5	0	3	60,0
4	425000	Besonders schwerer Fall des Diebstahls in/aus Kiosken, Warenhäusern, Verkaufsräumen, Selbstbedienungsläden	17	0,4	5	29,4	17	0	0	0	0	0	0	2	11,8	2	2	0	1	50,0
4	425300	Bes. schw. Fall des Diebstahls in/aus Warenhäusern, Verkaufsräumen, SB-Läden von Fahrrädern	1	0,0	0	0,0	1	0	0	0	0	0	0	0	0,0	0	0	0	0	0,0
4	426*00	Besonders schwerer Fall des Ladendiebstahls	2	0,0	0	0,0	2	0	0	0	0	0	0	2	100,0	3	3	0	2	66,7

	Schlüssel der Tat	Straftat	erfasste Fälle		davon Versuche		Tatortverteilung (nach Einwohnerzahl)					mit Schusswaffe		aufgeklärte Fälle		TV Gesamtanzahl	davon		nichtdeutsche TV	
			Anzahl	Anteil in %	Anzahl	Anteil in %	< 20.000	20.000 < 100.000	100.000 < 500.000	>= 500.000	unbekannt	gedroht	geschossen	Anzahl	Anteil in %		männlich	weiblich	Anzahl	Anteil in %
	1	2	3	4	5	6	7	8	9	10	11	12	13	14	15	16	17	18	19	20
4	426000	Besonders schwerer Fall des Ladendiebstahls	2	0,0	0	0,0	2	0	0	0	0	0	0	2	100,0	3	3	0	2	66,7
4	435*00	Wohnungseinbruchdiebstahl § 244 Abs. 1 Nr. 3 StGB	95	2,1	43	45,3	95	0	0	0	0	0	0	12	12,6	14	11	3	0	0,0
4	436*00	Tageswohneinbruch	31	0,7	16	51,6	31	0	0	0	0	0	0	3	9,7	3	2	1	0	0,0
4	440*00	Besonders schwerer Fall des Diebstahls in/aus Boden-, Kellerräumen, Waschküchen	85	1,9	28	32,9	85	0	0	0	0	0	0	12	14,1	8	7	1	1	12,5
4	440000	Besonders schwerer Fall des Diebstahls in/aus Boden-, Kellerräumen, Waschküchen	78	1,7	27	34,6	78	0	0	0	0	0	0	12	15,4	8	7	1	1	12,5
4	440300	Bes. schw. Fall des Diebstahls in/aus Boden-, Kellerräumen, Waschküchen von Fahrrädern	7	0,2	1	14,3	7	0	0	0	0	0	0	0	0,0	0	0	0	0	0,0
4	445*00	Besonders schwerer Fall des Diebstahls in/aus überwiegend unbezogenen Neu- und Rohbauten, Neubuden und Baustellen	11	0,2	0	0,0	11	0	0	0	0	0	0	3	27,3	1	1	0	0	0,0
4	445000	Besonders schwerer Fall des Diebstahls in/aus überwiegend unbezogenen Neu- und Rohbauten, Neubuden und Baustellen	11	0,2	0	0,0	11	0	0	0	0	0	0	3	27,3	1	1	0	0	0,0
4	450*00	Besonders schwerer Fall des Diebstahls an/aus Kraftfahrzeugen	99	2,2	20	20,2	99	0	0	0	0	0	0	10	10,1	9	9	0	4	44,4
4	450000	Besonders schwerer Fall des Diebstahls an/aus Kraftfahrzeugen von sonstigem Gut	97	2,1	20	20,6	97	0	0	0	0	0	0	9	9,3	8	8	0	4	50,0
4	450500	Besonders schwerer Fall des Diebstahls aus Kraftfahrzeugen von unbaren Zahlungsmitteln	2	0,0	0	0,0	2	0	0	0	0	0	0	1	50,0	1	1	0	0	0,0
4	****00	Diebstahl insgesamt	1.618	35,5	211	13,0	1.618	0	0	0	0	0	0	559	34,5	502	414	88	92	18,3
4	***100	Diebstahl insgesamt von Kraftwagen einschl. unbefugter Ingebrauchnahme	28	0,6	0	0,0	28	0	0	0	0	0	0	12	42,9	13	13	0	4	30,8
4	***200	Diebstahl insgesamt von Mopeds und Krafträdern einschl. unbefugter Ingebrauchnahme	22	0,5	0	0,0	22	0	0	0	0	0	0	13	59,1	14	14	0	0	0,0
4	***300	Diebstahl insgesamt von Fahrrädern einschl. unbefugter Ingebrauchnahme	85	1,9	1	1,2	85	0	0	0	0	0	0	22	25,9	26	26	0	0	0,0
4	***500	Diebstahl insgesamt von unbaren Zahlungsmitteln	15	0,3	0	0,0	15	0	0	0	0	0	0	2	13,3	2	2	0	0	0,0
4	***700	Diebstahl insgesamt von/aus Automaten	29	0,6	4	13,8	29	0	0	0	0	0	0	10	34,5	8	6	2	2	25,0

	Schlüssel der Tat	Straftat	erfasste Fälle		davon Versuche		Tatortverteilung (nach Einwohnerzahl)					mit Schusswaffe		aufgeklärte Fälle		TV Gesamtanzahl	davon		nichtdeutsche TV	
			Anzahl	Anteil in %	Anzahl	Anteil in %	< 20.000	20.000 < 100.000	100.000 < 500.000	>= 500.000	unbekannt	ge-droht	ge-schos-sen	Anzahl	Anteil in %		männlich	weiblich	Anzahl	Anteil in %
	1	2	3	4	5	6	7	8	9	10	11	12	13	14	15	16	17	18	19	20
4	*00081	Diebstahl insgesamt in/aus Wochenend- und Gartenhaus	132	2,9	22	16,7	132	0	0	0	0	0	0	59	44,7	14	13	1	0	0,0
4	*00086	Diebstahl insgesamt in/aus einer Kirche	1	0,0	0	0,0	1	0	0	0	0	0	0	1	100,0	1	1	0	0	0,0
4	*00096	Diebstahl insgesamt von Buntmetall	25	0,5	2	8,0	25	0	0	0	0	0	0	4	16,0	5	5	0	1	20,0
4	*05*00	Diebstahl insgesamt in/aus Banken, Sparkassen, Postfilialen und -agenturen und dgl.	1	0,0	0	0,0	1	0	0	0	0	0	0	1	100,0	1	1	0	0	0,0
4	*10*00	Diebstahl insgesamt in/aus Dienst-, Büro-, Fabrikations-, Werkstatt- und Lagerräumen	112	2,5	22	19,6	112	0	0	0	0	0	0	22	19,6	39	37	2	14	35,9
4	*15*00	Diebstahl insgesamt in/aus Gaststätten, Kantinen, Hotels und Pensionen	11	0,2	1	9,1	11	0	0	0	0	0	0	2	18,2	2	2	0	0	0,0
4	*25*00	Diebstahl gesamt in/aus Kiosken, Warenhäusern, Verkaufsräumen, Selbstbedienungsläden, Schaufenstern, Schaukästen und Vitrinen	257	5,6	7	2,7	257	0	0	0	0	0	0	210	81,7	219	167	52	47	21,5
4	*26*00	Diebstahl insgesamt Ladendiebstahl	237	5,2	2	0,8	237	0	0	0	0	0	0	208	87,8	217	165	52	46	21,2
4	*35*00	Diebstahl insgesamt in/aus Wohnungen	122	2,7	43	35,2	122	0	0	0	0	0	0	32	26,2	33	26	7	0	0,0
4	*40*00	Diebstahl insgesamt in/aus Boden-, Kellerräumen und Waschküchen	96	2,1	28	29,2	96	0	0	0	0	0	0	16	16,7	14	12	2	1	7,1
4	*45*00	Diebstahl insgesamt in/aus überwiegend unbezogenen Neu- und Rohbauten, Baubuden und Baustellen	11	0,2	0	0,0	11	0	0	0	0	0	0	3	27,3	1	1	0	0	0,0
4	*50*00	Diebstahl insgesamt an/aus Kraftfahrzeugen	176	3,9	22	12,5	176	0	0	0	0	0	0	18	10,2	19	19	0	5	26,3
4	*90*00	Diebstahl insgesamt Taschendiebstahl	13	0,3	0	0,0	13	0	0	0	0	0	0	1	7,7	1	1	0	1	100,0
4	500000	Vermögens- und Fälschungsdelikte	789	17,3	46	5,8	789	0	0	0	0	0	0	572	72,5	502	374	128	101	20,1
4	510000	Betrug §§ 263, 263a, 264, 264a, 265, 265a, 265b StGB	612	13,4	46	7,5	612	0	0	0	0	0	0	451	73,7	393	288	105	89	22,6
4	511000	Waren- und Warenkreditbetrug	259	5,7	7	2,7	259	0	0	0	0	0	0	169	65,3	162	111	51	23	14,2
64	511100	Betrügerisches Erlangen von Kfz	5	0,1	0	0,0	5	0	0	0	0	0	0	2	40,0	4	3	1	1	25,0

	Schlüssel der Tat	Straftat	erfasste Fälle		davon Versuche		Tatortverteilung (nach Einwohnerzahl)					mit Schusswaffe		aufgeklärte Fälle		TV Gesamtanzahl	davon		nichtdeutsche TV	
			Anzahl	Anteil in %	Anzahl	Anteil in %	< 20.000	20.000 < 100.000	100.000 < 500.000	>= 500.000	unbekannt	ge-droht	ge-schos-sen	Anzahl	Anteil in %		männlich	weiblich	Anzahl	Anteil in %
	1	2	3	4	5	6	7	8	9	10	11	12	13	14	15	16	17	18	19	20
4	511200	Sonstiger Warenkreditbetrug	193	4,2	6	3,1	193	0	0	0	0	0	0	113	58,5	108	75	33	17	15,7
64	511300	Warenbetrug	61	1,3	1	1,6	61	0	0	0	0	0	0	54	88,5	53	36	17	5	9,4
4	514000	Geldkreditbetrug	1	0,0	0	0,0	1	0	0	0	0	0	0	1	100,0	2	2	0	0	0,0
64	514300	Krediterlangungsbetrug § 263 StGB	1	0,0	0	0,0	1	0	0	0	0	0	0	1	100,0	2	2	0	0	0,0
4	515000	Erschleichen von Leistungen § 265a StGB	91	2,0	0	0,0	91	0	0	0	0	0	0	91	100,0	62	49	13	10	16,1
4	516000	Betrug mittels rechtswidrig erlangter unbarer Zahlungsmittel	37	0,8	4	10,8	37	0	0	0	0	0	0	8	21,6	9	8	1	4	44,4
64	516200	Betrug mittels rechtswidrig erlangter Zahlungskarten ohne PIN (Lastschriftverfahren)	15	0,3	1	6,7	15	0	0	0	0	0	0	3	20,0	4	3	1	4	100,0
64	516300	Betrug mittels rechtswidrig erlangter Debitkarten mit PIN	5	0,1	0	0,0	5	0	0	0	0	0	0	1	20,0	1	1	0	0	0,0
64	516400	Betrug mittels rechtswidrig erlangter Kreditkarten	6	0,1	1	16,7	6	0	0	0	0	0	0	3	50,0	3	3	0	0	0,0
64	516500	Betrug mittels rechtswidrig erlangter Daten von Zahlungskarten	10	0,2	2	20,0	10	0	0	0	0	0	0	1	10,0	1	1	0	0	0,0
64	516900	Betrug mittels rechtswidrig erlangter sonstiger unbarer Zahlungsmittel	1	0,0	0	0,0	1	0	0	0	0	0	0	0	0,0	0	0	0	0	0,0
4	517000	Sonstiger Betrug	224	4,9	35	15,6	224	0	0	0	0	0	0	182	81,3	171	129	42	53	31,0
64	517100	Leistungsbetrug	49	1,1	5	10,2	49	0	0	0	0	0	0	48	98,0	48	38	10	40	83,3
64	517200	Leistungskreditbetrug	11	0,2	3	27,3	11	0	0	0	0	0	0	9	81,8	9	7	2	0	0,0
64	517400	Betrug z.N.v. Versicherungen und Versicherungsmissbrauch §§ 263, 265 StGB	3	0,1	0	0,0	3	0	0	0	0	0	0	3	100,0	3	3	0	0	0,0
64	517500	Computerbetrug (soweit nicht unter den Schlüssel 5163 bzw. 5179 zu erfassen) gemäß § 263a StGB	9	0,2	0	0,0	9	0	0	0	0	0	0	3	33,3	3	3	0	0	0,0
64	517700	Betrug z.N.v. Sozialversicherungen und Sozialversicherungsträgern	2	0,0	0	0,0	2	0	0	0	0	0	0	2	100,0	2	2	0	0	0,0

	Schlüssel der Tat	Straftat	erfasste Fälle		davon Versuche		Tatortverteilung (nach Einwohnerzahl)					mit Schusswaffe		aufgeklärte Fälle		TV Gesamtanzahl	davon		nichtdeutsche TV	
			Anzahl	Anteil in %	Anzahl	Anteil in %	< 20.000	20.000 < 100.000	100.000 < 500.000	>= 500.000	unbekannt	ge-droht	ge-schos-sen	Anzahl	Anteil in %		männlich	weiblich	Anzahl	Anteil in %
	1	2	3	4	5	6	7	8	9	10	11	12	13	14	15	16	17	18	19	20
64	517800	(Sonstiger) Sozialleistungsbetrug soweit nicht unter Schl. 5177 zu erfassen	2	0,0	0	0,0	2	0	0	0	0	0	0	2	100,0	2	2	0	2	100,0
64	518100	Abrechnungsbetrug	2	0,0	1	50,0	2	0	0	0	0	0	0	2	100,0	2	1	1	0	0,0
64	518200	Einmietbetrug	8	0,2	0	0,0	8	0	0	0	0	0	0	8	100,0	9	6	3	1	11,1
4	518300	Kontoeröffnungs- und Überweisungsbetrug	4	0,1	2	50,0	4	0	0	0	0	0	0	1	25,0	1	1	0	0	0,0
64	518400	Zechbetrug	2	0,0	0	0,0	2	0	0	0	0	0	0	2	100,0	3	3	0	2	66,7
64	518900	Sonstige weitere Betrugsarten	132	2,9	24	18,2	132	0	0	0	0	0	0	102	77,3	95	67	28	10	10,5
4	520000	Veruntreuungen §§ 266, 266a, 266b StGB	7	0,2	0	0,0	7	0	0	0	0	0	0	7	100,0	9	7	2	0	0,0
4	521000	Untreue § 266 StGB	4	0,1	0	0,0	4	0	0	0	0	0	0	4	100,0	6	5	1	0	0,0
64	522000	Vorenthalten und Veruntreuen von Arbeitsentgelt gemäß § 266a StGB	3	0,1	0	0,0	3	0	0	0	0	0	0	3	100,0	3	2	1	0	0,0
4	530000	Unterschlagung §§ 246, 247, 248a StGB	80	1,8	0	0,0	80	0	0	0	0	0	0	53	66,3	59	40	19	7	11,9
64	531000	Unterschlagung von Kfz gemäß §§ 246, 247 StGB	6	0,1	0	0,0	6	0	0	0	0	0	0	5	83,3	5	4	1	1	20,0
4	540000	Urkundenfälschung §§ 267-271, 273-279, 281 StGB	86	1,9	0	0,0	86	0	0	0	0	0	0	57	66,3	54	47	7	7	13,0
4	543000	Fälschung beweisheblicher Daten, Täuschung im Rechtsverkehr bei Datenverarbeitung §§ 269, 270 StGB	5	0,1	0	0,0	5	0	0	0	0	0	0	5	100,0	5	5	0	0	0,0
4	560000	Insolvenzstraftaten §§ 283, 283a-d StGB	4	0,1	0	0,0	4	0	0	0	0	0	0	4	100,0	6	6	0	0	0,0
64	561000	Bankrott gemäß § 283 StGB	4	0,1	0	0,0	4	0	0	0	0	0	0	4	100,0	6	6	0	0	0,0
4	600000	Sonstige Straftatbestände (StGB)	951	20,9	8	0,8	951	0	0	0	0	0	0	617	64,9	559	427	132	42	7,5
4	610000	Erpressung § 253 StGB	3	0,1	1	33,3	3	0	0	0	0	0	0	3	100,0	4	3	1	0	0,0

	Schlüssel der Tat	Straftat	erfasste Fälle		davon Versuche		Tatortverteilung (nach Einwohnerzahl)					mit Schusswaffe		aufgeklärte Fälle		TV Gesamtanzahl	davon		nichtdeutsche TV	
			Anzahl	Anteil in %	Anzahl	Anteil in %	< 20.000	20.000 < 100.000	100.000 < 500.000	>= 500.000	unbekannt	gedroht	geschossen	Anzahl	Anteil in %		männlich	weiblich	Anzahl	Anteil in %
	1	2	3	4	5	6	7	8	9	10	11	12	13	14	15	16	17	18	19	20
4	620000	Widerstand gegen die Staatsgewalt und Straftaten gegen die öffentliche Ordnung §§ 111, 113, 114, 120, 121, 123-127, 129, 130-134, 136, 138, 140, 145, 145a, 145c, 145d StGB	140	3,1	0	0,0	140	0	0	0	0	0	0	131	93,6	153	129	24	19	12,4
4	621000	Widerstand gegen die Staatsgewalt §§ 111, 113, 114, 120, 121 StGB	27	0,6	0	0,0	27	0	0	0	0	0	0	26	96,3	25	24	1	6	24,0
4	621020	Widerstand gegen Vollstreckungsbeamte	26	0,6	0	0,0	26	0	0	0	0	0	0	25	96,2	24	23	1	6	25,0
4	622000	Hausfriedensbruch §§ 123, 124 StGB	54	1,2	0	0,0	54	0	0	0	0	0	0	50	92,6	64	55	9	6	9,4
64	622100	Hausfriedensbruch gemäß § 123 StGB	54	1,2	0	0,0	54	0	0	0	0	0	0	50	92,6	64	55	9	6	9,4
4	623000	Landfriedensbruch §§ 125, 125a StGB	1	0,0	0	0,0	1	0	0	0	0	0	0	1	100,0	9	9	0	0	0,0
4	624000	Vortäuschen einer Straftat § 145d StGB	16	0,4	0	0,0	16	0	0	0	0	0	0	16	100,0	16	9	7	0	0,0
64	624100	Vortäuschen eines Raubes	1	0,0	0	0,0	1	0	0	0	0	0	0	1	100,0	1	1	0	0	0,0
4	624200	Vortäuschen eines Diebstahls	1	0,0	0	0,0	1	0	0	0	0	0	0	1	100,0	1	1	0	0	0,0
64	627000	Volksverhetzung gemäß § 130 StGB	5	0,1	0	0,0	5	0	0	0	0	0	0	5	100,0	5	5	0	0	0,0
4	630000	Begünstigung, Strafvereitelung (ohne Strafvereitelung im Amt), Hehlerei und Geldwäsche §§ 257, 258, 259-261 StGB	34	0,7	2	5,9	34	0	0	0	0	0	0	34	100,0	28	22	6	5	17,9
4	631000	Hehlerei von Kfz §§ 259-260a StGB	1	0,0	0	0,0	1	0	0	0	0	0	0	1	100,0	1	1	0	1	100,0
4	632000	Sonstige Hehlerei §§ 259-260a StGB	23	0,5	0	0,0	23	0	0	0	0	0	0	23	100,0	17	16	1	4	23,5
64	633000	Geldwäsche, Verschleierung unrechtmäßig erlangter Vermögenswerte gemäß § 261 StGB	6	0,1	0	0,0	6	0	0	0	0	0	0	6	100,0	6	3	3	0	0,0
4	640000	Brandstiftung und Herbeiführen einer Brandgefahr §§ 306-306d, 306f StGB	11	0,2	0	0,0	11	0	0	0	0	0	0	5	45,5	6	5	1	0	0,0
4	641000	(Vorsätzliche) Brandstiftung und Herbeiführen einer Brandgefahr §§ 306-306c, 306f Abs. 1 und 2 StGB	4	0,1	0	0,0	4	0	0	0	0	0	0	0	0,0	0	0	0	0	0,0

	Schlüssel der Tat	Straftat	erfasste Fälle		davon Versuche		Tatortverteilung (nach Einwohnerzahl)					mit Schusswaffe		aufgeklärte Fälle		TV Gesamtanzahl	davon		nichtdeutsche TV	
			Anzahl	Anteil in %	Anzahl	Anteil in %	< 20.000	20.000 < 100.000	100.000 < 500.000	>= 500.000	unbekannt	ge-droht	ge-schos-sen	Anzahl	Anteil in %		männlich	weiblich	Anzahl	Anteil in %
	1	2	3	4	5	6	7	8	9	10	11	12	13	14	15	16	17	18	19	20
4	650000	Wettbewerbs-, Korruptions- und Amtsdelikte §§ 258a, 298-300, 331-353d, 355, 357 StGB	5	0,1	0	0,0	5	0	0	0	0	0	0	4	80,0	5	4	1	0	0,0
4	655000	Sonstige Straftaten im Amt §§ 258a, 339-353d, 355, 357 StGB	5	0,1	0	0,0	5	0	0	0	0	0	0	4	80,0	5	4	1	0	0,0
64	655100	Körperverletzung im Amt gemäß § 340 StGB	1	0,0	0	0,0	1	0	0	0	0	0	0	1	100,0	1	1	0	0	0,0
64	655200	Verletzung des Dienstgeheimnisses gemäß § 353b StGB	1	0,0	0	0,0	1	0	0	0	0	0	0	0	0,0	0	0	0	0	0,0
4	660000	Strafbarer Eigennutz §§ 284, 285, 287-293, 297 StGB	3	0,1	0	0,0	3	0	0	0	0	0	0	0	0,0	0	0	0	0	0,0
4	662000	Wilderei §§ 292, 293 StGB	3	0,1	0	0,0	3	0	0	0	0	0	0	0	0,0	0	0	0	0	0,0
64	662100	Jagdwilderei gemäß § 292 StGB	1	0,0	0	0,0	1	0	0	0	0	0	0	0	0,0	0	0	0	0	0,0
4	670000	Alle sonstigen Straftaten gemäß StGB - ohne Verkehrsdelikte	755	16,6	5	0,7	755	0	0	0	0	0	0	440	58,3	403	302	101	21	5,2
64	671000	Verletzung der Unterhaltspflicht gemäß § 170 StGB	11	0,2	0	0,0	11	0	0	0	0	0	0	11	100,0	11	11	0	0	0,0
64	672000	Verletzung der Fürsorge- oder Erziehungspflicht gemäß § 171 StGB	1	0,0	0	0,0	1	0	0	0	0	0	0	1	100,0	1	0	1	0	0,0
4	673000	Beleidigung §§ 185-187, 189 StGB	217	4,8	0	0,0	217	0	0	0	0	0	0	199	91,7	190	138	52	8	4,2
4	673100	Beleidigung auf sexueller Grundlage §§ 185-187, 189 StGB	41	0,9	0	0,0	41	0	0	0	0	0	0	35	85,4	33	27	6	4	12,1
4	674000	Sachbeschädigung §§ 303-305a StGB	457	10,0	4	0,9	457	0	0	0	0	0	0	180	39,4	167	133	34	13	7,8
4	674010	Sachbeschädigung gemäß § 303 StGB ohne Schl. 6741 00 u. 6743 00	267	5,9	3	1,1	267	0	0	0	0	0	0	122	45,7	112	94	18	12	10,7
4	674020	Gemeinschaftliche Sachbeschädigung ohne Schl. 6743 20	8	0,2	0	0,0	8	0	0	0	0	0	0	5	62,5	9	7	2	0	0,0
4	674100	Sachbeschädigung an Kfz	96	2,1	1	1,0	96	0	0	0	0	0	0	27	28,1	24	22	2	1	4,2
4	674200	Datenveränderung, Computersabotage §§ 303a, 303b StGB	2	0,0	0	0,0	2	0	0	0	0	0	0	0	0,0	0	0	0	0	0,0

	Schlüssel der Tat	Straftat	erfasste Fälle		davon Versuche		Tatortverteilung (nach Einwohnerzahl)					mit Schusswaffe		aufgeklärte Fälle		TV Gesamtanzahl	davon		nichtdeutsche TV	
			Anzahl	Anteil in %	Anzahl	Anteil in %	< 20.000	20.000 < 100.000	100.000 < 500.000	>= 500.000	unbekannt	ge-droht	ge-schos-sen	Anzahl	Anteil in %		männlich	weiblich	Anzahl	Anteil in %
	1	2	3	4	5	6	7	8	9	10	11	12	13	14	15	16	17	18	19	20
4	674300	Sonstige Sachbeschädigung auf Straßen, Wegen oder Plätzen	84	1,8	0	0,0	84	0	0	0	0	0	0	26	31,0	33	18	15	0	0,0
4	674310	Sonstige Sachbeschädigung auf Straßen, Wegen oder Plätzen gemäß § 303 StGB	78	1,7	0	0,0	78	0	0	0	0	0	0	21	26,9	31	17	14	0	0,0
4	674320	Gemeinschaftliche Sachbeschädigung auf Straßen, Wegen oder Plätzen	6	0,1	0	0,0	6	0	0	0	0	0	0	5	83,3	3	1	2	0	0,0
4	675000	Sprengstoff- und Strahlungsverbrechen §§ 307 - 312 StGB	1	0,0	0	0,0	1	0	0	0	0	0	0	0	0,0	0	0	0	0	0,0
64	675200	Herbeiführen einer Sprengstoffexplosion gemäß § 308 StGB	1	0,0	0	0,0	1	0	0	0	0	0	0	0	0,0	0	0	0	0	0,0
4	676000	Straftaten gegen die Umwelt §§ 324, 324a, 325-330a StGB	9	0,2	1	11,1	9	0	0	0	0	0	0	5	55,6	7	5	2	0	0,0
4	676100	Gewässerverunreinigung § 324 StGB	4	0,1	0	0,0	4	0	0	0	0	0	0	1	25,0	1	1	0	0	0,0
4	676200	Luftverunreinigung § 325 StGB	1	0,0	0	0,0	1	0	0	0	0	0	0	1	100,0	3	2	1	0	0,0
4	676300	Verursachen von Lärm, Erschütterungen und nichtionisierenden Strahlen § 325a StGB	1	0,0	0	0,0	1	0	0	0	0	0	0	1	100,0	1	1	0	0	0,0
4	676400	Unerlaubter Umgang mit Abfällen § 326 außer Abs. 2 StGB	2	0,0	1	50,0	2	0	0	0	0	0	0	1	50,0	1	0	1	0	0,0
4	676410	Unerlaubter Umgang mit Abfällen § 326 Abs. 1	2	0,0	1	50,0	2	0	0	0	0	0	0	1	50,0	1	0	1	0	0,0
4	676500	Unerlaubtes Betreiben von Anlagen § 327 StGB	1	0,0	0	0,0	1	0	0	0	0	0	0	1	100,0	2	2	0	0	0,0
4	676520	Unerlaubtes Betreiben von Anlagen § 327 Abs. 2	1	0,0	0	0,0	1	0	0	0	0	0	0	1	100,0	2	2	0	0	0,0
4	678000	Ausspähen, Abfangen von Daten einschl. Vorbereitungshandlungen gemäß §§ 202a, 202b, 202c StGB	5	0,1	0	0,0	5	0	0	0	0	0	0	2	40,0	2	1	1	0	0,0
4	700000	Strafrechtliche Nebengesetze	547	12,0	1	0,2	547	0	0	0	0	0	4	526	96,2	442	343	99	104	23,5
4	710000	Straftaten gegen strafrechtliche Nebengesetze auf dem Wirtschaftssektor	38	0,8	0	0,0	38	0	0	0	0	0	0	36	94,7	33	28	5	5	15,2
4	712000	Straftaten nach AktG, GenG, GmbHG, HGB, RechnungslegungsG, UmwandlungsG	3	0,1	0	0,0	3	0	0	0	0	0	0	3	100,0	3	3	0	0	0,0

	Schlüssel der Tat	Straftat	erfasste Fälle		davon Versuche		Tatortverteilung (nach Einwohnerzahl)					mit Schusswaffe		aufgeklärte Fälle		TV Gesamtanzahl	davon		nichtdeutsche TV	
			Anzahl	Anteil in %	Anzahl	Anteil in %	< 20.000	20.000 < 100.000	100.000 < 500.000	>= 500.000	unbekannt	gedroht	geschossen	Anzahl	Anteil in %		männlich	weiblich	Anzahl	Anteil in %
	1	2	3	4	5	6	7	8	9	10	11	12	13	14	15	16	17	18	19	20
64	712200	Insolvenzverschleppung gemäß § 15a InsO	3	0,1	0	0,0	3	0	0	0	0	0	0	3	100,0	3	3	0	0	0,0
4	715000	Designgesetz/DesignG	9	0,2	0	0,0	9	0	0	0	0	0	0	7	77,8	7	5	2	0	0,0
4	716000	Straftaten im Zusammenhang mit Lebens- und Arzneimitteln (z.B. Lebensmittel- und Futtermittelgesetzbuch, ArzneimittelG, WeinG)	16	0,4	0	0,0	16	0	0	0	0	0	0	16	100,0	14	12	2	2	14,3
64	716100	Straftaten nach dem Lebensmittel- und Futtermittelgesetzbuch	11	0,2	0	0,0	11	0	0	0	0	0	0	11	100,0	11	10	1	2	18,2
4	716400	Straftaten nach dem Arzneimittelgesetz (AMG)	3	0,1	0	0,0	3	0	0	0	0	0	0	3	100,0	3	2	1	0	0,0
4	716410	Doping im Sport	1	0,0	0	0,0	1	0	0	0	0	0	0	1	100,0	1	1	0	0	0,0
4	716420	Illegale Arzneimittel in der legalen Verteilerkette (iAMidlegV)	1	0,0	0	0,0	1	0	0	0	0	0	0	1	100,0	1	0	1	0	0,0
4	719000	Sonstige Straftaten (Nebengesetze) auf dem Wirtschaftssektor (z.B. Rennwett- und Lotterieg, UWG ohne § 17, Versicherungsaufsichtsg, WirtschaftsstrafG, Gewerbeordnung)	10	0,2	0	0,0	10	0	0	0	0	0	0	10	100,0	9	8	1	3	33,3
64	719081	Verstoss gegen Abgabenordnung - Steuerhinterziehung	10	0,2	0	0,0	10	0	0	0	0	0	0	10	100,0	9	8	1	3	33,3
4	720000	Straftaten gegen sonstige strafrechtliche Nebengesetze-ohne Verkehrsdelikte-	117	2,6	0	0,0	117	0	0	0	0	0	3	114	97,4	113	80	33	83	73,5
4	725000	Straftaten gegen das Aufenthalts-, das Asyl- und das Freizügigkeitsgesetz/EU	81	1,8	0	0,0	81	0	0	0	0	0	0	81	100,0	81	52	29	80	98,8
4	725100	Unerlaubte Einreise gemäß § 95 Abs. 1 Nr. 3 und Abs. 2 Nr. 1a Aufenthaltsgesetz	1	0,0	0	0,0	1	0	0	0	0	0	0	1	100,0	1	1	0	1	100,0
4	725200	Einschleusen von Ausländern gemäß § 96 Aufenthaltsgesetz	2	0,0	0	0,0	2	0	0	0	0	0	0	2	100,0	2	2	0	2	100,0
4	725300	Erschleichen eines Aufenthaltstitels (gemäß § 95 Abs. 2 Nr. 2 Aufenthaltsgesetz) durch unrichtige oder unvollständige Angaben oder Gebrauch eines so beschafften Aufenthaltstitels zur Täuschung im Rechtsverkehr	5	0,1	0	0,0	5	0	0	0	0	0	0	5	100,0	5	3	2	4	80,0
4	725320	Erschleichen oder Gebrauch eines Aufenthaltstitels (Aufenthaltsurlaubnis oder Niederlassungsbefugnis)	5	0,1	0	0,0	5	0	0	0	0	0	0	5	100,0	5	3	2	4	80,0
4	725500	Straftaten gegen §§ 84, 85 Asylgesetz	2	0,0	0	0,0	2	0	0	0	0	0	0	2	100,0	2	2	0	2	100,0

	Schlüssel der Tat	Straftat	erfasste Fälle		davon Versuche		Tatortverteilung (nach Einwohnerzahl)					mit Schusswaffe		aufgeklärte Fälle		TV Gesamtanzahl	davon		nichtdeutsche TV	
			Anzahl	Anteil in %	Anzahl	Anteil in %	< 20.000	20.000 < 100.000	100.000 < 500.000	>= 500.000	unbekannt	ge-droht	ge-schos-sen	Anzahl	Anteil in %		männlich	weiblich	Anzahl	Anteil in %
	1	2	3	4	5	6	7	8	9	10	11	12	13	14	15	16	17	18	19	20
64	725700	Unerlaubter Aufenthalt gemäß § 95 Abs. 1 Nr. 1, 2 und Abs. 2 Nr. 1b Aufenthaltsgesetz	71	1,6	0	0,0	71	0	0	0	0	0	0	71	100,0	71	44	27	71	100,0
4	726000	Straftaten gegen das Sprengstoff-, das Waffen- und das Kriegswaffenkontrollgesetz	33	0,7	0	0,0	33	0	0	0	0	0	3	30	90,9	30	28	2	3	10,0
64	726100	Straftaten gegen das Sprengstoffgesetz	8	0,2	0	0,0	8	0	0	0	0	0	0	7	87,5	8	8	0	0	0,0
64	726200	Straftaten gegen das Waffengesetz	24	0,5	0	0,0	24	0	0	0	0	0	3	22	91,7	22	20	2	3	13,6
64	726300	Straftaten gegen das Kriegswaffenkontrollgesetz	1	0,0	0	0,0	1	0	0	0	0	0	0	1	100,0	1	1	0	0	0,0
4	728000	Straftaten gegen das Bundes- (oder Landes-) Datenschutzgesetz	1	0,0	0	0,0	1	0	0	0	0	0	0	1	100,0	1	1	0	0	0,0
64	730000	Rauschgiftdelikte -Betäubungsmittelgesetz- (soweit nicht bereits mit anderer Schlüsselzahl erfasst)	372	8,2	1	0,3	372	0	0	0	0	0	0	365	98,1	295	235	60	13	4,4
64	731000	Allgemeine Verstöße gemäß § 29 BtMG(soweit nicht unter 7340 pp. zu erfassen)	310	6,8	0	0,0	310	0	0	0	0	0	0	306	98,7	252	201	51	12	4,8
64	731100	Allgemeiner Verstoß mit Heroin (gemäß § 29 BtMG)	2	0,0	0	0,0	2	0	0	0	0	0	0	2	100,0	2	1	1	1	50,0
64	731200	Allgemeiner Verstoß mit Kokain einschl. Crack	3	0,1	0	0,0	3	0	0	0	0	0	0	3	100,0	3	2	1	0	0,0
64	731300	Allgemeiner Verstoß mit LSD	2	0,0	0	0,0	2	0	0	0	0	0	0	2	100,0	2	2	0	0	0,0
64	731600	Allgemeiner Verstoß mit Amphetamin und seine Derivate in Pulver- oder flüssiger sowie in Tabletten- bzw. Kapselform (Ecstasy)	21	0,5	0	0,0	21	0	0	0	0	0	0	21	100,0	21	19	2	3	14,3
64	731700	Allgemeiner Verstoß mit Methamphetamin in Pulver-, kristalliner oder flüssiger sowie in Tabletten- bzw. Kapselform	103	2,3	0	0,0	103	0	0	0	0	0	0	101	98,1	88	66	22	2	2,3
64	731800	Allgemeiner Verstoß mit Cannabis und Zubereitungen	163	3,6	0	0,0	163	0	0	0	0	0	0	162	99,4	144	115	29	5	3,5
64	731900	Allgemeiner Verstoß mit sonstigen Betäubungsmitteln	16	0,4	0	0,0	16	0	0	0	0	0	0	15	93,8	14	10	4	1	7,1
64	732000	Unerlaubter Handel mit und Schmuggel von Rauschgiften gemäß § 29 BtMG	43	0,9	0	0,0	43	0	0	0	0	0	0	40	93,0	42	32	10	1	2,4
64	732100	Unerlaubter Handel mit und Schmuggel von Heroin (§ 29 BtMG)	1	0,0	0	0,0	1	0	0	0	0	0	0	1	100,0	1	1	0	1	100,0

	Schlüssel der Tat	Straftat	erfasste Fälle		davon Versuche		Tatortverteilung (nach Einwohnerzahl)					mit Schusswaffe		aufgeklärte Fälle		TV Gesamtanzahl	davon		nichtdeutsche TV	
			Anzahl	Anteil in %	Anzahl	Anteil in %	< 20.000	20.000 < 100.000	100.000 < 500.000	>= 500.000	unbekannt	gedroht	geschossen	Anzahl	Anteil in %		männlich	weiblich	Anzahl	Anteil in %
	1	2	3	4	5	6	7	8	9	10	11	12	13	14	15	16	17	18	19	20
64	732600	Unerlaubter Handel mit und Schmuggel von Amphetamin und seine Derivate in Pulver- oder flüssiger sowie in Tabletten- bzw. Kapselform (Ecstasy)	8	0,2	0	0,0	8	0	0	0	0	0	0	8	100,0	9	8	1	0	0,0
64	732700	Unerlaubter Handel mit und Schmuggel von Methamphetamin in Pulver-, kristalliner oder flüssiger sowie in Tabletten- bzw. Kapselform	19	0,4	0	0,0	19	0	0	0	0	0	0	17	89,5	18	12	6	0	0,0
64	732800	Unerlaubter Handel mit und Schmuggel von Cannabis und Zubereitungen (§ 29 BtMG)	13	0,3	0	0,0	13	0	0	0	0	0	0	12	92,3	13	9	4	0	0,0
64	732900	Unerlaubter Handel mit und Schmuggel von sonstigen Betäubungsmitteln (§ 29 BtMG)	2	0,0	0	0,0	2	0	0	0	0	0	0	2	100,0	2	2	0	0	0,0
64	733000	Unerlaubte Einfuhr von Betäubungsmitteln gemäß § 30 Abs. 1 Nr. 4 BtMG (in nicht geringer Menge)	2	0,0	0	0,0	2	0	0	0	0	0	0	2	100,0	2	2	0	0	0,0
64	733800	Unerlaubte Einfuhr in nicht geringer Menge von Cannabis und Zubereitungen (gemäß § 30 Abs. 1 Nr. 4 BtMG)	1	0,0	0	0,0	1	0	0	0	0	0	0	1	100,0	1	1	0	0	0,0
64	733900	Unerlaubte Einfuhr in nicht geringer Menge von sonstigen Betäubungsmitteln (gemäß § 30 Abs. 1 Nr. 4 BtMG)	1	0,0	0	0,0	1	0	0	0	0	0	0	1	100,0	1	1	0	0	0,0
64	734000	Sonstige Verstöße gegen das BtMG	17	0,4	1	5,9	17	0	0	0	0	0	0	17	100,0	19	16	3	0	0,0
64	734100	Unerlaubter Anbau von Betäubungsmitteln gemäß § 29 Abs. 1 Nr. 1 BtMG	9	0,2	1	11,1	9	0	0	0	0	0	0	9	100,0	10	8	2	0	0,0
64	734500	Abgabe, Verabreichung oder Überlassung von Betäubungsmitteln an Minderjährige § 29a Abs. 1 Nr. 1 - ggf. § 30 Abs. 1 Nr. 2 BtMG	4	0,1	0	0,0	4	0	0	0	0	0	0	4	100,0	4	3	1	0	0,0
64	734800	Unerlaubte(r) Handel, Herstellung, Abgabe und Besitz in nicht geringer Menge von Betäubungsmitteln gemäß § 29a Abs. 1 Nr. 2 BtMG	4	0,1	0	0,0	4	0	0	0	0	0	0	4	100,0	5	5	0	0	0,0
64	740000	Straftaten gegen strafrechtliche Nebengesetze auf dem Umwelt- und Verbraucherschutzsektor (neben Schlüssel 716000)	20	0,4	0	0,0	20	0	0	0	0	0	1	11	55,0	14	11	3	3	21,4
64	743000	Straftaten nach dem Bundesnaturschutz-, Tierschutz-, Bundesjagd- und PflanzenschutzG	20	0,4	0	0,0	20	0	0	0	0	0	1	11	55,0	14	11	3	3	21,4
4	890000	Straftaten insgesamt, jedoch ohne Verstöße gegen das Aufenthalt-, das Asyl- und das Freizügigkeitsgesetz/EU (Schlüssel 7250)	4.480	98,2	290	6,5	4.480	0	0	0	0	1	5	2.806	62,6	2.120	1.669	451	299	14,1
4	891000	Rauschgiftkriminalität	372	8,2	1	0,3	372	0	0	0	0	0	0	365	98,1	295	235	60	13	4,4
4	892000	Gewaltkriminalität	101	2,2	9	8,9	101	0	0	0	0	1	1	90	89,1	124	108	16	26	21,0

	Schlüssel der Tat	Straftat	erfasste Fälle		davon Versuche		Tatortverteilung (nach Einwohnerzahl)					mit Schusswaffe		aufgeklärte Fälle		TV Gesamt- anzahl	davon		nichtdeutsche TV	
			Anzahl	Anteil in %	Anzahl	Anteil in %	< 20.000	20.000 < 100.000	100.000 < 500.000	>= 500.000	un- be- kannt	ge- droht	ge- schos- sen	Anzahl	Anteil in %		männ- lich	weib- lich	Anzahl	Anteil in %
	1	2	3	4	5	6	7	8	9	10	11	12	13	14	15	16	17	18	19	20
4	893000	Wirtschaftskriminalität	34	0,7	7	20,6	34	0	0	0	0	0	0	31	91,2	30	25	5	3	10,0
4	893100	bei Betrug	20	0,4	7	35,0	20	0	0	0	0	0	0	17	85,0	18	14	4	2	11,1
4	893200	Insolvenzstraftaten gemäß StGB und Nebenstrafrecht	7	0,2	0	0,0	7	0	0	0	0	0	0	7	100,0	7	7	0	0	0,0
4	893500	Wirtschaftskriminalität im Zusammenhang mit Arbeitsverhältnissen	1	0,0	0	0,0	1	0	0	0	0	0	0	1	100,0	1	1	0	0	0,0
4	894000	Sexueller Missbrauch von Kindern	18	0,4	0	0,0	18	0	0	0	0	0	0	14	77,8	13	13	0	0	0,0
4	896000	Straftaten gegen Bestimmungen zum Schutze der Jugend	1	0,0	0	0,0	1	0	0	0	0	0	0	1	100,0	1	1	0	0	0,0
4	897000	Computerkriminalität	26	0,6	0	0,0	26	0	0	0	0	0	0	11	42,3	11	10	1	0	0,0
4	898000	Straftaten insgesamt auf dem Umwelt- und Verbraucherschutzsektor	49	1,1	1	2,0	49	0	0	0	0	0	1	32	65,3	34	27	7	5	14,7
4	898100	Umweltstraftaten gemäß 29. Abschnitt des StGB	9	0,2	1	11,1	9	0	0	0	0	0	0	5	55,6	7	5	2	0	0,0
4	898200	Sonstige Straftaten nach dem StGB mit Umweltrelevanz	4	0,1	0	0,0	4	0	0	0	0	0	0	0	0,0	0	0	0	0	0,0
4	898300	Straftaten auf dem Umwelt- und Verbraucherschutzsektor gemäß strafrechtlicher Nebengesetze	36	0,8	0	0,0	36	0	0	0	0	0	1	27	75,0	28	23	5	5	17,9
4	899000	Straßenkriminalität	568	12,5	31	5,5	568	0	0	0	0	0	1	167	29,4	181	156	25	16	8,8
4	899100	Straßenraub	3	0,1	1	33,3	3	0	0	0	0	0	0	2	66,7	3	3	0	0	0,0
4	899200	Straßendiebstahl	338	7,4	26	7,7	338	0	0	0	0	0	0	74	21,9	72	70	2	12	16,7
4	899500	Sachbeschädigung durch Graffiti insgesamt	89	2,0	0	0,0	89	0	0	0	0	0	0	47	52,8	30	15	15	0	0,0

Liste: B-001; Nullwerte=aus
Beschreibung: Grundtabelle - keine Einschränkung - Auflistung nach Delikten - nur Obergruppen - Sonstige - Fall u. TV
Auswertebereich: Tatortgemeinde; Hierarchie=an - Lkr. Saale Orla Kreis
Auswertezeitraum: Januar 2015 - Dezember 2015
Filter: keine Einschränkung

Details:

Schlüssel der Tat	Straftat	erfasste Fälle		davon Versuche		Tatortverteilung (nach Einwohnerzahl)					mit Schusswaffe		aufgeklärte Fälle		TV Gesamtanzahl	davon		nichtdeutsche TV		
		Anzahl	Anteil in %	Anzahl	Anteil in %	< 20.000	20.000 < 100.000	100.000 < 500.000	>= 500.000	unbekannt	gedroht	geschossen	Anzahl	Anteil in %		männlich	weiblich	Anzahl	Anteil in %	
1	2	3	4	5	6	7	8	9	10	11	12	13	14	15	16	17	18	19	20	
64	-----	Straftaten insgesamt	4.719	100,0	259	5,5	4.719	0	0	0	0	4	4	3.143	66,6	2.173	1.678	495	236	10,9
4	000000	Straftaten gegen das Leben	1	0,0	0	0,0	1	0	0	0	0	0	0	1	100,0	1	1	0	0	0,0
64	030000	Fahrlässige Tötung - nicht i.V.m. Verkehrsunfall - gemäß § 222 StGB	1	0,0	0	0,0	1	0	0	0	0	0	0	1	100,0	1	1	0	0	0,0
4	100000	Straftaten gegen die sexuelle Selbstbestimmung	39	0,8	2	5,1	39	0	0	0	0	0	0	39	100,0	34	32	2	2	5,9
4	110000	Straftaten gegen die sexuelle Selbstbestimmung unter Gewaltanwendung oder Ausnutzen eines Abhängigkeitsverhältnisses §§ 174, 174a, 174b, 174c, 177, 178 StGB	4	0,1	0	0,0	4	0	0	0	0	0	0	4	100,0	4	4	0	0	0,0
4	111000	Vergewaltigung und sexuelle Nötigung §§ 177 Abs. 2, 3 und 4, 178 StGB	1	0,0	0	0,0	1	0	0	0	0	0	0	1	100,0	1	1	0	0	0,0
64	111100	Vergewaltigung/sexuelle Nötigung überfallartig (Einzeläter) gemäß § 177 Abs. 2 Nr. 1, Abs. 3 und 4 StGB	1	0,0	0	0,0	1	0	0	0	0	0	0	1	100,0	1	1	0	0	0,0
64	112000	Sonstige sexuelle Nötigung gemäß § 177 Abs. 1 und Abs. 5 StGB	1	0,0	0	0,0	1	0	0	0	0	0	0	1	100,0	1	1	0	0	0,0
4	113000	Sexueller Missbrauch von Schutzbefohlenen pp., unter Ausnutzung einer Amtsstellung oder eines Vertrauensverhältnisses §§ 174, 174a-c StGB	2	0,0	0	0,0	2	0	0	0	0	0	0	2	100,0	2	2	0	0	0,0
4	130000	Sexueller Missbrauch §§ 176, 176a, 176b, 179, 182, 183, 183a StGB	22	0,5	2	9,1	22	0	0	0	0	0	0	22	100,0	23	22	1	2	8,7
4	131000	Sexueller Missbrauch von Kindern §§ 176, 176a, 176b StGB	15	0,3	1	6,7	15	0	0	0	0	0	0	15	100,0	15	14	1	2	13,3
64	131100	Sexuelle Handlungen gemäß § 176 Abs. 1 und 2 StGB	7	0,1	1	14,3	7	0	0	0	0	0	0	7	100,0	8	7	1	1	12,5
64	131200	Exhibitionistische/sexuelle Handlungen vor Kindern gemäß § 176 Abs. 4 Nr. 1 StGB	2	0,0	0	0,0	2	0	0	0	0	0	0	2	100,0	2	2	0	2	100,0
64	131300	Sexuelle Handlungen gemäß § 176 Abs. 4 Nr. 2 StGB	1	0,0	0	0,0	1	0	0	0	0	0	0	1	100,0	1	1	0	0	0,0
64	131700	Sonstiger schwerer sexueller Missbrauch von Kindern gemäß § 176a StGB	4	0,1	0	0,0	4	0	0	0	0	0	0	4	100,0	4	4	0	0	0,0
4	132000	Exhibitionistische Handlungen und Erregung öffentlichen Ärgernisses §§ 183, 183a StGB	2	0,0	0	0,0	2	0	0	0	0	0	0	2	100,0	2	2	0	0	0,0

	Schlüssel der Tat	Straftat	erfasste Fälle		davon Versuche		Tatortverteilung (nach Einwohnerzahl)					mit Schusswaffe		aufgeklärte Fälle		TV Gesamtanzahl	davon		nichtdeutsche TV	
			Anzahl	Anteil in %	Anzahl	Anteil in %	< 20.000	20.000 < 100.000	100.000 < 500.000	>= 500.000	unbekannt	ge-droht	ge-schos-sen	Anzahl	Anteil in %		männlich	weiblich	Anzahl	Anteil in %
	1	2	3	4	5	6	7	8	9	10	11	12	13	14	15	16	17	18	19	20
64	133000	Sexueller Missbrauch von Jugendlichen gemäß § 182 StGB	5	0,1	1	20,0	5	0	0	0	0	0	0	5	100,0	6	6	0	0	0,0
4	140000	Ausnutzen sexueller Neigung gemäß §§ 180, 180a, 181a, 184, 184a, 184b, 184c, 184d, 184e, 184f, 184g StGB	13	0,3	0	0,0	13	0	0	0	0	0	0	13	100,0	10	9	1	0	0,0
4	143000	Verbreitung pornographischer Schriften (Erzeugnisse) gemäß §§ 184, 184a, 184b, 184c, 184d, 184e StGB	12	0,3	0	0,0	12	0	0	0	0	0	0	12	100,0	9	9	0	0	0,0
64	143100	Verbreitung pornographischer Schriften (Erzeugnisse) an Personen unter 18 Jahren gemäß § 184 Abs. 1 Nr. 1, 2, 5 StGB	1	0,0	0	0,0	1	0	0	0	0	0	0	1	100,0	1	1	0	0	0,0
64	143300	Besitz/Verschaffung von Kinderpornographie gemäß § 184b Abs. 2 und 4 StGB	3	0,1	0	0,0	3	0	0	0	0	0	0	3	100,0	3	3	0	0	0,0
64	143400	Verbreitung von Kinderpornographie gemäß § 184b Abs. 1 StGB	7	0,1	0	0,0	7	0	0	0	0	0	0	7	100,0	4	4	0	0	0,0
4	200000	Rohheitsdelikte und Straftaten gegen die persönliche Freiheit	773	16,4	32	4,1	773	0	0	0	0	4	2	707	91,5	547	448	99	51	9,3
4	210000	Raub, räuberische Erpressung und räuberischer Angriff auf Kraftfahrer §§ 249-252, 255, 316a StGB	10	0,2	2	20,0	10	0	0	0	0	0	0	8	80,0	6	6	0	0	0,0
4	217000	Sonstige Raubüberfälle auf Straßen, Wegen oder Plätzen	2	0,0	0	0,0	2	0	0	0	0	0	0	2	100,0	2	2	0	0	0,0
4	219000	Raubüberfälle in Wohnungen	1	0,0	1	100,0	1	0	0	0	0	0	0	1	100,0	1	1	0	0	0,0
4	220000	Körperverletzung §§ 223-227, 229, 231 StGB	457	9,7	23	5,0	457	0	0	0	0	0	1	424	92,8	363	295	68	37	10,2
4	222000	Gefährliche und schwere Körperverletzung, Verstümmelung weiblicher Genitalien §§ 224, 226, 231 StGB	72	1,5	8	11,1	72	0	0	0	0	0	1	65	90,3	75	66	9	12	16,0
4	222100	Gefährliche und schwere Körperverletzung auf Straßen, Wegen oder Plätzen	34	0,7	5	14,7	34	0	0	0	0	0	0	30	88,2	36	32	4	2	5,6
4	223000	Misshandlung von Schutzbefohlenen § 225 StGB	6	0,1	0	0,0	6	0	0	0	0	0	0	7	116,7	5	2	3	0	0,0
64	223100	Misshandlung von Kindern	4	0,1	0	0,0	4	0	0	0	0	0	0	5	125,0	5	2	3	0	0,0
64	224000	Vorsätzliche einfache Körperverletzung gemäß § 223 StGB	358	7,6	15	4,2	358	0	0	0	0	0	0	333	93,0	277	226	51	27	9,7
64	225000	Fahrlässige Körperverletzung gemäß § 229 StGB	21	0,4	0	0,0	21	0	0	0	0	0	0	19	90,5	19	12	7	0	0,0

	Schlüssel der Tat	Straftat	erfasste Fälle		davon Versuche		Tatortverteilung (nach Einwohnerzahl)					mit Schusswaffe		aufgeklärte Fälle		TV Gesamtanzahl	davon		nichtdeutsche TV	
			Anzahl	Anteil in %	Anzahl	Anteil in %	< 20.000	20.000 < 100.000	100.000 < 500.000	>= 500.000	unbekannt	gedroht	geschossen	Anzahl	Anteil in %		männlich	weiblich	Anzahl	Anteil in %
	1	2	3	4	5	6	7	8	9	10	11	12	13	14	15	16	17	18	19	20
4	230000	Straftaten gegen die persönliche Freiheit gemäß §§ 232-233a, 234, 235, 236, 237, 238-239b, 240, 241, 316c StGB davon	306	6,5	7	2,3	306	0	0	0	0	4	1	275	89,9	226	191	35	15	6,6
4	231000	Menschenraub, Entziehung Minderjähriger, Kinderhandel §§ 234, 235, 236 StGB	2	0,0	0	0,0	2	0	0	0	0	0	0	2	100,0	2	1	1	0	0,0
64	231200	Entziehung Minderjähriger gemäß § 235 StGB	2	0,0	0	0,0	2	0	0	0	0	0	0	2	100,0	2	1	1	0	0,0
4	232000	Zwangsheirat, Nachstellung (Stalking), Freiheitsberaubung, Nötigung, Bedrohung §§ 237, 238, 239, 240, 241 StGB davon:	304	6,4	7	2,3	304	0	0	0	0	4	1	273	89,8	224	190	34	15	6,7
64	232100	Freiheitsberaubung gemäß § 239 StGB	5	0,1	0	0,0	5	0	0	0	0	0	1	5	100,0	6	4	2	0	0,0
4	232200	Nötigung § 240 StGB	153	3,2	7	4,6	153	0	0	0	0	1	0	133	86,9	117	96	21	6	5,1
64	232300	Bedrohung gemäß § 241 StGB	112	2,4	0	0,0	112	0	0	0	0	3	0	104	92,9	87	78	9	10	11,5
4	232400	Nachstellung (Stalking) gemäß § 238 StGB	34	0,7	0	0,0	34	0	0	0	0	0	0	31	91,2	26	23	3	0	0,0
4	3***00	Diebstahl ohne erschwerende Umstände §§ 242, 247, 248a-c StGB	626	13,3	15	2,4	626	0	0	0	0	0	0	304	48,6	298	218	80	42	14,1
4	3**100	Diebstahl ohne erschwerende Umstände von Kraftwagen einschl. unbefugter Ingebrauchnahme	8	0,2	0	0,0	8	0	0	0	0	0	0	5	62,5	5	4	1	1	20,0
4	3**200	Diebstahl ohne erschwerende Umstände von Mopeds und Krafträdern einschl. unbefugter Ingebrauchnahme	4	0,1	0	0,0	4	0	0	0	0	0	0	2	50,0	2	2	0	0	0,0
4	3**300	Diebstahl ohne erschwerende Umstände von Fahrrädern einschl. unbefugter Ingebrauchnahme	31	0,7	0	0,0	31	0	0	0	0	0	0	7	22,6	7	7	0	0	0,0
4	3**400	Diebstahl ohne erschwerende Umstände von Schusswaffen	1	0,0	0	0,0	1	0	0	0	0	0	0	1	100,0	1	1	0	0	0,0
4	3**500	Diebstahl ohne erschwerende Umstände von unbaren Zahlungsmitteln	3	0,1	0	0,0	3	0	0	0	0	0	0	2	66,7	2	0	2	0	0,0
4	3**700	Diebstahl ohne erschwerende Umstände von/aus Automaten	1	0,0	1	100,0	1	0	0	0	0	0	0	0	0,0	0	0	0	0	0,0
4	300000	Sonstiger einfacher Diebstahl §§ 242, 247, 248a-c StGB	314	6,7	12	3,8	314	0	0	0	0	0	0	117	37,3	136	109	27	16	11,8
4	300100	Einfacher Diebstahl von Kraftwagen einschl. unbefugter Ingebrauchnahme	8	0,2	0	0,0	8	0	0	0	0	0	0	5	62,5	5	4	1	1	20,0

	Schlüssel der Tat	Straftat	erfasste Fälle		davon Versuche		Tatortverteilung (nach Einwohnerzahl)					mit Schusswaffe		aufgeklärte Fälle		TV Gesamtanzahl	davon		nichtdeutsche TV	
			Anzahl	Anteil in %	Anzahl	Anteil in %	< 20.000	20.000 < 100.000	100.000 < 500.000	>= 500.000	unbekannt	gedroht	geschossen	Anzahl	Anteil in %		männlich	weiblich	Anzahl	Anteil in %
	1	2	3	4	5	6	7	8	9	10	11	12	13	14	15	16	17	18	19	20
4	300200	Einfacher Diebstahl von Mopeds und Krafträdern einschl. unbefugter Ingebrauchnahme	4	0,1	0	0,0	4	0	0	0	0	0	0	2	50,0	2	2	0	0	0,0
4	300300	Einfacher Diebstahl von Fahrrädern einschl. unbefugter Ingebrauchnahme	30	0,6	0	0,0	30	0	0	0	0	0	0	7	23,3	7	7	0	0	0,0
4	310*00	Diebstahl ohne erschwerende Umstände in/aus Dienst-, Büro-, Fabrikations-, Werkstatt- und Lagerräumen	14	0,3	0	0,0	14	0	0	0	0	0	0	5	35,7	5	5	0	3	60,0
4	315*00	Diebstahl ohne erschwerende Umstände in/aus Gaststätten, Kantinen, Hotels und Pensionen	1	0,0	0	0,0	1	0	0	0	0	0	0	0	0,0	0	0	0	0	0,0
4	325*00	Diebstahl ohne erschwerende Umstände in/aus Kiosken, Warenhäusern, Verkaufsräumen, Selbstbedienungsläden, Schaufenstern, Schaukästen und Vitrinen	148	3,1	0	0,0	148	0	0	0	0	0	0	136	91,9	124	78	46	23	18,5
4	326*00	Ladendiebstahl ohne erschwerende Umstände	144	3,1	0	0,0	144	0	0	0	0	0	0	136	94,4	124	78	46	23	18,5
4	335*00	Diebstahl ohne erschwerende Umstände in/aus Wohnungen	21	0,4	1	4,8	21	0	0	0	0	0	0	16	76,2	15	10	5	1	6,7
4	340*00	Diebstahl ohne erschwerende Umstände in/aus Boden-/Kellerräumen, Waschküchen	4	0,1	0	0,0	4	0	0	0	0	0	0	4	100,0	6	3	3	0	0,0
4	345*00	Diebstahl ohne erschwerende Umstände in/aus überwiegend unbezogenen Neu- und Rohbauten, Baubuden und Baustellen	2	0,0	0	0,0	2	0	0	0	0	0	0	1	50,0	2	2	0	0	0,0
4	350*00	Diebstahl ohne erschwerende Umstände an/aus Kraftfahrzeugen	71	1,5	1	1,4	71	0	0	0	0	0	0	9	12,7	5	5	0	0	0,0
4	4***00	Diebstahl unter erschwerenden Umständen §§ 243-244a StGB	502	10,6	96	19,1	502	0	0	0	0	0	0	90	17,9	106	101	5	30	28,3
4	4**100	Diebstahl unter erschwerenden Umständen von Kraftwagen	8	0,2	0	0,0	8	0	0	0	0	0	0	2	25,0	2	2	0	0	0,0
4	4**200	Diebstahl unter erschwerenden Umständen von Mopeds und Krafträdern	15	0,3	0	0,0	15	0	0	0	0	0	0	4	26,7	3	3	0	0	0,0
4	4**300	Diebstahl unter erschwerenden Umständen von Fahrrädern	34	0,7	1	2,9	34	0	0	0	0	0	0	7	20,6	5	5	0	0	0,0
4	4**700	Diebstahl unter erschwerenden Umständen von/aus Automaten	16	0,3	1	6,3	16	0	0	0	0	0	0	1	6,3	1	1	0	0	0,0
4	4**800	Diebstahl unter erschwerenden Umständen von Antiquitäten, Kunst- und sakralen Gegenständen	1	0,0	0	0,0	1	0	0	0	0	0	0	1	100,0	1	1	0	0	0,0
4	400000	Sonstiger schwerer Diebstahl §§ 243 - 244a StGB	218	4,6	45	20,6	218	0	0	0	0	0	0	38	17,4	43	40	3	9	20,9

	Schlüssel der Tat	Straftat	erfasste Fälle		davon Versuche		Tatortverteilung (nach Einwohnerzahl)					mit Schusswaffe		aufgeklärte Fälle		TV Gesamtanzahl	davon		nichtdeutsche TV	
			Anzahl	Anteil in %	Anzahl	Anteil in %	< 20.000	20.000 < 100.000	100.000 < 500.000	>= 500.000	unbekannt	ge-droht	ge-schos-sen	Anzahl	Anteil in %		männlich	weiblich	Anzahl	Anteil in %
	1	2	3	4	5	6	7	8	9	10	11	12	13	14	15	16	17	18	19	20
64	400081	Schwerer Diebstahl in/aus Wochenend- und Gartenhaus	63	1,3	16	25,4	63	0	0	0	0	0	0	15	23,8	4	4	0	1	25,0
64	400096	Schwerer Diebstahl von Buntmetall	14	0,3	1	7,1	14	0	0	0	0	0	0	3	21,4	2	2	0	1	50,0
4	400100	Schwerer Diebstahl von Kraftwagen	8	0,2	0	0,0	8	0	0	0	0	0	0	2	25,0	2	2	0	0	0,0
4	400200	Schwerer Diebstahl von Mopeds und Krafträdern	15	0,3	0	0,0	15	0	0	0	0	0	0	4	26,7	3	3	0	0	0,0
4	400300	Schwerer Diebstahl von Fahrrädern	24	0,5	1	4,2	24	0	0	0	0	0	0	5	20,8	4	4	0	0	0,0
4	400700	Schwerer Diebstahl von/aus Automaten	16	0,3	1	6,3	16	0	0	0	0	0	0	1	6,3	1	1	0	0	0,0
4	410*00	Diebstahl unter erschwerenden Umständen in/aus Dienst-, Büro-, Fabrikations-, Werkstatt- und Lagerräumen	54	1,1	13	24,1	54	0	0	0	0	0	0	18	33,3	40	40	0	23	57,5
4	410000	Schwerer Diebstahl in/aus Dienst-, Büro-, Fabrikations-, Werkstatt- und Lagerräumen	52	1,1	13	25,0	52	0	0	0	0	0	0	17	32,7	39	39	0	23	59,0
4	410300	Bes. schw. Fall des Diebstahls in/aus Dienst-, Büro-, Fabrikations-, Werkstatt- und Lagerräumen von Fahrrädern	1	0,0	0	0,0	1	0	0	0	0	0	0	0	0,0	0	0	0	0	0,0
4	410800	Bes. schw. Fall des Diebstahls in/aus Dienst-/Büro-/Fabrikat./Werkst./Lagerräumen v. Antiquit./Kunst-/sagr. Gegenst.	1	0,0	0	0,0	1	0	0	0	0	0	0	1	100,0	1	1	0	0	0,0
4	415*00	Diebstahl unter erschwerenden Umständen in/aus Gaststätten, Kantinen, Hotels und Pensionen	12	0,3	4	33,3	12	0	0	0	0	0	0	2	16,7	2	2	0	0	0,0
4	415000	Bes. schw. Fall des Diebstahls in/aus Gaststätten, Kantinen, Hotels und Pensionen	12	0,3	4	33,3	12	0	0	0	0	0	0	2	16,7	2	2	0	0	0,0
4	425*00	Schwerer Diebstahl in/aus Kiosken, Warenhäusern, Verkaufsräumen, Selbstbedienungsläden, Schaufenstern, Schaukästen und Vitrinen	16	0,3	5	31,3	16	0	0	0	0	0	0	1	6,3	3	3	0	0	0,0
4	425000	Besonders schwerer Fall des Diebstahls in/aus Kiosken, Warenhäusern, Verkaufsräumen, Selbstbedienungsläden	16	0,3	5	31,3	16	0	0	0	0	0	0	1	6,3	3	3	0	0	0,0
4	435*00	Wohnungseinbruchdiebstahl § 244 Abs. 1 Nr. 3 StGB	36	0,8	14	38,9	36	0	0	0	0	0	0	9	25,0	10	8	2	2	20,0
4	436*00	Tageswohnungseinbruch	9	0,2	3	33,3	9	0	0	0	0	0	0	5	55,6	6	4	2	1	16,7

	Schlüssel der Tat	Straftat	erfasste Fälle		davon Versuche		Tatortverteilung (nach Einwohnerzahl)					mit Schusswaffe		aufgeklärte Fälle		TV Gesamtanzahl	davon		nichtdeutsche TV	
			Anzahl	Anteil in %	Anzahl	Anteil in %	< 20.000	20.000 < 100.000	100.000 < 500.000	>= 500.000	unbekannt	gedroht	geschossen	Anzahl	Anteil in %		männlich	weiblich	Anzahl	Anteil in %
	1	2	3	4	5	6	7	8	9	10	11	12	13	14	15	16	17	18	19	20
4	440*00	Besonders schwerer Fall des Diebstahls in/aus Boden-, Kellerräumen, Waschküchen	21	0,4	4	19,0	21	0	0	0	0	0	0	3	14,3	1	1	0	0	0,0
4	440000	Besonders schwerer Fall des Diebstahls in/aus Boden-, Kellerräumen, Waschküchen	12	0,3	4	33,3	12	0	0	0	0	0	0	1	8,3	1	1	0	0	0,0
4	440300	Bes. schw. Fall des Diebstahls in/aus Boden-, Kellerräumen, Waschküchen von Fahrrädern	9	0,2	0	0,0	9	0	0	0	0	0	0	2	22,2	1	1	0	0	0,0
4	445*00	Besonders schwerer Fall des Diebstahls in/aus überwiegend unbezogenen Neu- und Rohbauten, Baubuden und Baustellen	1	0,0	0	0,0	1	0	0	0	0	0	0	0	0,0	0	0	0	0	0,0
4	445000	Besonders schwerer Fall des Diebstahls in/aus überwiegend unbezogenen Neu- und Rohbauten, Baubuden und Baustellen	1	0,0	0	0,0	1	0	0	0	0	0	0	0	0,0	0	0	0	0	0,0
4	450*00	Besonders schwerer Fall des Diebstahls an/aus Kraftfahrzeugen	81	1,7	9	11,1	81	0	0	0	0	0	0	7	8,6	10	10	0	5	50,0
4	450000	Besonders schwerer Fall des Diebstahls an/aus Kraftfahrzeugen von sonstigem Gut	81	1,7	9	11,1	81	0	0	0	0	0	0	7	8,6	10	10	0	5	50,0
4	****00	Diebstahl insgesamt	1.128	23,9	111	9,8	1.128	0	0	0	0	0	0	394	34,9	380	296	84	72	18,9
4	***100	Diebstahl insgesamt von Kraftwagen einschl. unbefugter Ingebrauchnahme	16	0,3	0	0,0	16	0	0	0	0	0	0	7	43,8	7	6	1	1	14,3
4	***200	Diebstahl insgesamt von Mopeds und Krafträdern einschl. unbefugter Ingebrauchnahme	19	0,4	0	0,0	19	0	0	0	0	0	0	6	31,6	5	5	0	0	0,0
4	***300	Diebstahl insgesamt von Fahrrädern einschl. unbefugter Ingebrauchnahme	65	1,4	1	1,5	65	0	0	0	0	0	0	14	21,5	11	11	0	0	0,0
4	****400	Diebstahl insgesamt von Schusswaffen	1	0,0	0	0,0	1	0	0	0	0	0	0	1	100,0	1	1	0	0	0,0
4	****500	Diebstahl insgesamt von unbaren Zahlungsmitteln	3	0,1	0	0,0	3	0	0	0	0	0	0	2	66,7	2	0	2	0	0,0
4	***700	Diebstahl insgesamt von/aus Automaten	17	0,4	2	11,8	17	0	0	0	0	0	0	1	5,9	1	1	0	0	0,0
4	***800	Diebstahl insgesamt von Antiquitäten, Kunst- und sakralen Gegenständen	1	0,0	0	0,0	1	0	0	0	0	0	0	1	100,0	1	1	0	0	0,0
4	*00081	Diebstahl insgesamt in/aus Wochenend- und Gartenhaus	65	1,4	17	26,2	65	0	0	0	0	0	0	15	23,1	4	4	0	1	25,0
4	*00096	Diebstahl insgesamt von Buntmetall	28	0,6	2	7,1	28	0	0	0	0	0	0	6	21,4	5	5	0	2	40,0

	Schlüssel der Tat	Straftat	erfasste Fälle		davon Versuche		Tatortverteilung (nach Einwohnerzahl)					mit Schusswaffe		aufgeklärte Fälle		TV Gesamtanzahl	davon		nichtdeutsche TV	
			Anzahl	Anteil in %	Anzahl	Anteil in %	< 20.000	20.000 < 100.000	100.000 < 500.000	>= 500.000	unbekannt	ge-droht	ge-schos-sen	Anzahl	Anteil in %		männlich	weiblich	Anzahl	Anteil in %
	1	2	3	4	5	6	7	8	9	10	11	12	13	14	15	16	17	18	19	20
4	*10*00	Diebstahl insgesamt in/aus Dienst-, Büro-, Fabrikations-, Werkstatt- und Lagerräumen	68	1,4	13	19,1	68	0	0	0	0	0	0	23	33,8	45	45	0	26	57,8
4	*15*00	Diebstahl insgesamt in/aus Gaststätten, Kantinen, Hotels und Pensionen	13	0,3	4	30,8	13	0	0	0	0	0	0	2	15,4	2	2	0	0	0,0
4	*25*00	Diebstahl gesamt in/aus Kiosken, Warenhäusern, Verkaufsräumen, Selbstbedienungsläden, Schaufenstern, Schaukästen und Vitrinen	164	3,5	5	3,0	164	0	0	0	0	0	0	137	83,5	127	81	46	23	18,1
4	*26*00	Diebstahl insgesamt Ladendiebstahl	144	3,1	0	0,0	144	0	0	0	0	0	0	136	94,4	124	78	46	23	18,5
4	*35*00	Diebstahl insgesamt in/aus Wohnungen	57	1,2	15	26,3	57	0	0	0	0	0	0	25	43,9	23	16	7	3	13,0
4	*40*00	Diebstahl insgesamt in/aus Boden-, Kellerräumen und Waschküchen	25	0,5	4	16,0	25	0	0	0	0	0	0	7	28,0	7	4	3	0	0,0
4	*45*00	Diebstahl insgesamt in/aus überwiegend unbezogenen Neu- und Rohbauten, Baubuden und Baustellen	3	0,1	0	0,0	3	0	0	0	0	0	0	1	33,3	2	2	0	0	0,0
4	*50*00	Diebstahl insgesamt an/aus Kraftfahrzeugen	152	3,2	10	6,6	152	0	0	0	0	0	0	16	10,5	15	15	0	5	33,3
4	*90*00	Diebstahl insgesamt Taschendiebstahl	5	0,1	0	0,0	5	0	0	0	0	0	0	0	0,0	0	0	0	0	0,0
4	500000	Vermögens- und Fälschungsdelikte	967	20,5	96	9,9	967	0	0	0	0	0	0	675	69,8	434	309	125	44	10,1
4	510000	Betrug §§ 263, 263a, 264, 264a, 265, 265a, 265b StGB	659	14,0	94	14,3	659	0	0	0	0	0	0	456	69,2	321	230	91	39	12,1
4	511000	Waren- und Warenkreditbetrug	285	6,0	6	2,1	285	0	0	0	0	0	0	218	76,5	151	117	34	14	9,3
64	511100	Betrügerisches Erlangen von Kfz	1	0,0	0	0,0	1	0	0	0	0	0	0	1	100,0	1	1	0	0	0,0
4	511200	Sonstiger Warenkreditbetrug	220	4,7	1	0,5	220	0	0	0	0	0	0	178	80,9	124	94	30	13	10,5
64	511300	Warenbetrug	64	1,4	5	7,8	64	0	0	0	0	0	0	39	60,9	30	25	5	1	3,3
64	512000	Grundstücks- und Baubetrug	1	0,0	0	0,0	1	0	0	0	0	0	0	1	100,0	1	1	0	0	0,0
4	514000	Geldkreditbetrug	6	0,1	1	16,7	6	0	0	0	0	0	0	6	100,0	4	3	1	0	0,0

	Schlüssel der Tat	Straftat	erfasste Fälle		davon Versuche		Tatortverteilung (nach Einwohnerzahl)					mit Schusswaffe		aufgeklärte Fälle		TV Gesamtanzahl	davon		nichtdeutsche TV	
			Anzahl	Anteil in %	Anzahl	Anteil in %	< 20.000	20.000 < 100.000	100.000 < 500.000	>= 500.000	unbekannt	ge-droht	ge-schos-sen	Anzahl	Anteil in %		männlich	weiblich	Anzahl	Anteil in %
	1	2	3	4	5	6	7	8	9	10	11	12	13	14	15	16	17	18	19	20
64	514300	Krediterlangungsbetrug § 263 StGB	6	0,1	1	16,7	6	0	0	0	0	0	0	6	100,0	4	3	1	0	0,0
4	515000	Erschleichen von Leistungen § 265a StGB	25	0,5	1	4,0	25	0	0	0	0	0	0	25	100,0	25	19	6	1	4,0
4	516000	Betrug mittels rechtswidrig erlangter unbarer Zahlungsmittel	24	0,5	1	4,2	24	0	0	0	0	0	0	12	50,0	4	3	1	0	0,0
64	516200	Betrug mittels rechtswidrig erlangter Zahlungskarten ohne PIN (Lastschriftverfahren)	3	0,1	0	0,0	3	0	0	0	0	0	0	2	66,7	1	0	1	0	0,0
64	516300	Betrug mittels rechtswidrig erlangter Debitkarten mit PIN	1	0,0	0	0,0	1	0	0	0	0	0	0	1	100,0	1	1	0	0	0,0
64	516400	Betrug mittels rechtswidrig erlangter Kreditkarten	11	0,2	0	0,0	11	0	0	0	0	0	0	9	81,8	2	2	0	0	0,0
64	516500	Betrug mittels rechtswidrig erlangter Daten von Zahlungskarten	7	0,1	1	14,3	7	0	0	0	0	0	0	0	0,0	0	0	0	0	0,0
64	516900	Betrug mittels rechtswidrig erlangter sonstiger unbarer Zahlungsmittel	2	0,0	0	0,0	2	0	0	0	0	0	0	0	0,0	0	0	0	0	0,0
4	517000	Sonstiger Betrug	318	6,7	85	26,7	318	0	0	0	0	0	0	194	61,0	149	98	51	25	16,8
64	517100	Leistungsbetrug	30	0,6	16	53,3	30	0	0	0	0	0	0	16	53,3	10	8	2	6	60,0
64	517200	Leistungskreditbetrug	34	0,7	1	2,9	34	0	0	0	0	0	0	27	79,4	23	14	9	1	4,3
64	517500	Computerbetrug (soweit nicht unter den Schlüssel 5163 bzw. 5179 zu erfassen) gemäß § 263a StGB	20	0,4	4	20,0	20	0	0	0	0	0	0	8	40,0	6	4	2	1	16,7
64	517700	Betrug z.N.v. Sozialversicherungen und Sozialversicherungsträgern	18	0,4	0	0,0	18	0	0	0	0	0	0	18	100,0	18	10	8	2	11,1
64	517900	Betrug mit Zugangsberechtigungen zu Kommunikationsdiensten	2	0,0	1	50,0	2	0	0	0	0	0	0	0	0,0	0	0	0	0	0,0
64	518100	Abrechnungsbetrug	3	0,1	0	0,0	3	0	0	0	0	0	0	3	100,0	3	2	1	0	0,0
64	518200	Einmietbetrug	11	0,2	0	0,0	11	0	0	0	0	0	0	11	100,0	12	7	5	1	8,3
4	518300	Kontoeröffnungs- und Überweisungsbetrug	13	0,3	3	23,1	13	0	0	0	0	0	0	5	38,5	5	4	1	1	20,0

	Schlüssel der Tat	Straftat	erfasste Fälle		davon Versuche		Tatortverteilung (nach Einwohnerzahl)					mit Schusswaffe		aufgeklärte Fälle		TV Gesamtanzahl	davon		nichtdeutsche TV	
			Anzahl	Anteil in %	Anzahl	Anteil in %	< 20.000	20.000 < 100.000	100.000 < 500.000	>= 500.000	unbekannt	ge-droht	ge-schos-sen	Anzahl	Anteil in %		männlich	weiblich	Anzahl	Anteil in %
	1	2	3	4	5	6	7	8	9	10	11	12	13	14	15	16	17	18	19	20
64	518400	Zechbetrug	3	0,1	0	0,0	3	0	0	0	0	0	0	2	66,7	2	2	0	0	0,0
64	518900	Sonstige weitere Betrugsarten	184	3,9	60	32,6	184	0	0	0	0	0	0	104	56,5	79	54	25	16	20,3
4	520000	Veruntreuungen §§ 266, 266a, 266b StGB	37	0,8	0	0,0	37	0	0	0	0	0	0	37	100,0	16	10	6	0	0,0
4	521000	Untreue § 266 StGB	22	0,5	0	0,0	22	0	0	0	0	0	0	22	100,0	11	7	4	0	0,0
64	521100	Untreue bei Kapitalanlagegeschäften	13	0,3	0	0,0	13	0	0	0	0	0	0	13	100,0	1	1	0	0	0,0
64	522000	Vorenthalten und Veruntreuen von Arbeitsentgelt gemäß § 266a StGB	14	0,3	0	0,0	14	0	0	0	0	0	0	14	100,0	4	2	2	0	0,0
64	523000	Missbrauch von Scheck- und Kreditkarten gemäß § 266b StGB	1	0,0	0	0,0	1	0	0	0	0	0	0	1	100,0	1	1	0	0	0,0
4	530000	Unterschlagung §§ 246, 247, 248a StGB	157	3,3	0	0,0	157	0	0	0	0	0	0	84	53,5	84	58	26	1	1,2
64	531000	Unterschlagung von Kfz gemäß §§ 246, 247 StGB	6	0,1	0	0,0	6	0	0	0	0	0	0	6	100,0	6	5	1	0	0,0
4	540000	Urkundenfälschung §§ 267-271, 273-279, 281 StGB	108	2,3	1	0,9	108	0	0	0	0	0	0	92	85,2	40	27	13	3	7,5
4	543000	Fälschung beweisrelevanter Daten, Täuschung im Rechtsverkehr bei Datenverarbeitung §§ 269, 270 StGB	60	1,3	1	1,7	60	0	0	0	0	0	0	51	85,0	5	2	3	0	0,0
4	550000	Geld- und Wertzeichenfälschung, Fälschung von Zahlungskarten mit oder ohne Garantiefunktion, Schecks und Wechseln §§ 146-149, 151, 152, 152a, 152b StGB	1	0,0	1	100,0	1	0	0	0	0	0	0	1	100,0	1	1	0	1	100,0
4	552000	Inverkehrbringen von Falschgeld §§ 146 Abs. 1 Nr. 3, 147 StGB	1	0,0	1	100,0	1	0	0	0	0	0	0	1	100,0	1	1	0	1	100,0
4	560000	Insolvenzstraftaten §§ 283, 283a-d StGB	5	0,1	0	0,0	5	0	0	0	0	0	0	5	100,0	5	4	1	0	0,0
64	561000	Bankrott gemäß § 283 StGB	5	0,1	0	0,0	5	0	0	0	0	0	0	5	100,0	5	4	1	0	0,0
4	600000	Sonstige Straftatbestände (StGB)	1.220	25,9	16	1,3	1.220	0	0	0	0	0	1	772	63,3	618	478	140	29	4,7
4	610000	Erpressung § 253 StGB	6	0,1	2	33,3	6	0	0	0	0	0	0	3	50,0	3	2	1	0	0,0

	Schlüssel der Tat	Straftat	erfasste Fälle		davon Versuche		Tatortverteilung (nach Einwohnerzahl)					mit Schusswaffe		aufgeklärte Fälle		TV Gesamtanzahl	davon		nichtdeutsche TV	
			Anzahl	Anteil in %	Anzahl	Anteil in %	< 20.000	20.000 < 100.000	100.000 < 500.000	>= 500.000	unbekannt	ge-droht	ge-schos-sen	Anzahl	Anteil in %		männlich	weiblich	Anzahl	Anteil in %
	1	2	3	4	5	6	7	8	9	10	11	12	13	14	15	16	17	18	19	20
4	620000	Widerstand gegen die Staatsgewalt und Straftaten gegen die öffentliche Ordnung §§ 111, 113, 114, 120, 121, 123-127, 129, 130-134, 136, 138, 140, 145, 145a, 145c, 145d StGB	185	3,9	0	0,0	185	0	0	0	0	0	0	157	84,9	144	115	29	13	9,0
4	621000	Widerstand gegen die Staatsgewalt §§ 111, 113, 114, 120, 121 StGB	37	0,8	0	0,0	37	0	0	0	0	0	0	35	94,6	26	24	2	4	15,4
4	621020	Widerstand gegen Vollstreckungsbeamte	37	0,8	0	0,0	37	0	0	0	0	0	0	35	94,6	26	24	2	4	15,4
4	622000	Hausfriedensbruch §§ 123, 124 StGB	106	2,2	0	0,0	106	0	0	0	0	0	0	87	82,1	83	65	18	8	9,6
64	622100	Hausfriedensbruch gemäß § 123 StGB	106	2,2	0	0,0	106	0	0	0	0	0	0	87	82,1	83	65	18	8	9,6
4	624000	Vortäuschen einer Straftat § 145d StGB	19	0,4	0	0,0	19	0	0	0	0	0	0	19	100,0	21	14	7	2	9,5
64	624100	Vortäuschen eines Raubes	1	0,0	0	0,0	1	0	0	0	0	0	0	1	100,0	1	1	0	0	0,0
4	624200	Vortäuschen eines Diebstahls	1	0,0	0	0,0	1	0	0	0	0	0	0	1	100,0	1	1	0	0	0,0
64	627000	Volksverhetzung gemäß § 130 StGB	7	0,1	0	0,0	7	0	0	0	0	0	0	5	71,4	5	5	0	0	0,0
4	630000	Begünstigung, Strafvereitelung (ohne Strafvereitelung im Amt), Hehlerei und Geldwäsche §§ 257, 258, 259-261 StGB	10	0,2	0	0,0	10	0	0	0	0	0	0	11	110,0	12	10	2	2	16,7
4	632000	Sonstige Hehlerei §§ 259-260a StGB	6	0,1	0	0,0	6	0	0	0	0	0	0	6	100,0	7	6	1	1	14,3
64	633000	Geldwäsche, Verschleierung unrechtmäßig erlangter Vermögenswerte gemäß § 261 StGB	2	0,0	0	0,0	2	0	0	0	0	0	0	3	150,0	3	3	0	1	33,3
4	640000	Brandstiftung und Herbeiführen einer Brandgefahr §§ 306-306d, 306f StGB	21	0,4	4	19,0	21	0	0	0	0	0	0	11	52,4	11	10	1	1	9,1
4	641000	(Vorsätzliche) Brandstiftung und Herbeiführen einer Brandgefahr §§ 306-306c, 306f Abs. 1 und 2 StGB	11	0,2	4	36,4	11	0	0	0	0	0	0	4	36,4	4	4	0	1	25,0
4	650000	Wettbewerbs-, Korruptions- und Amtsdelikte §§ 258a, 298-300, 331-353d, 355, 357 StGB	7	0,1	0	0,0	7	0	0	0	0	0	0	7	100,0	13	13	0	0	0,0
4	651000	Vorteilsannahme, Bestechlichkeit §§ 331, 332, 335 StGB	1	0,0	0	0,0	1	0	0	0	0	0	0	1	100,0	1	1	0	0	0,0

	Schlüssel der Tat	Straftat	erfasste Fälle		davon Versuche		Tatortverteilung (nach Einwohnerzahl)					mit Schusswaffe		aufgeklärte Fälle		TV Gesamtanzahl	davon		nichtdeutsche TV	
			Anzahl	Anteil in %	Anzahl	Anteil in %	< 20.000	20.000 < 100.000	100.000 < 500.000	>= 500.000	unbekannt	ge-droht	ge-schos-sen	Anzahl	Anteil in %		männlich	weiblich	Anzahl	Anteil in %
	1	2	3	4	5	6	7	8	9	10	11	12	13	14	15	16	17	18	19	20
64	651100	Vorteilsannahme durch einen Amtsträger oder ein für den öffentlichen Dienst besonders Verpflichteter, Richter oder Schiedsrichter	1	0,0	0	0,0	1	0	0	0	0	0	0	1	100,0	1	1	0	0	0,0
4	655000	Sonstige Straftaten im Amt §§ 258a, 339-353d, 355, 357 StGB	6	0,1	0	0,0	6	0	0	0	0	0	0	6	100,0	12	12	0	0	0,0
64	655100	Körperverletzung im Amt gemäß § 340 StGB	3	0,1	0	0,0	3	0	0	0	0	0	0	3	100,0	9	9	0	0	0,0
64	655200	Verletzung des Dienstgeheimnisses gemäß § 353b StGB	1	0,0	0	0,0	1	0	0	0	0	0	0	1	100,0	1	1	0	0	0,0
4	660000	Strafbarer Eigennutz §§ 284, 285, 287-293, 297 StGB	5	0,1	0	0,0	5	0	0	0	0	0	0	5	100,0	6	5	1	0	0,0
4	662000	Wilderei §§ 292, 293 StGB	4	0,1	0	0,0	4	0	0	0	0	0	0	4	100,0	4	4	0	0	0,0
64	662100	Jagdwilderei gemäß § 292 StGB	2	0,0	0	0,0	2	0	0	0	0	0	0	2	100,0	2	2	0	0	0,0
4	670000	Alle sonstigen Straftaten gemäß StGB - ohne Verkehrsdelikte	986	20,9	10	1,0	986	0	0	0	0	0	1	578	58,6	475	362	113	18	3,8
64	671000	Verletzung der Unterhaltspflicht gemäß § 170 StGB	24	0,5	0	0,0	24	0	0	0	0	0	0	24	100,0	22	21	1	1	4,5
64	672000	Verletzung der Fürsorge- oder Erziehungspflicht gemäß § 171 StGB	4	0,1	0	0,0	4	0	0	0	0	0	0	4	100,0	4	1	3	0	0,0
4	673000	Beleidigung §§ 185-187, 189 StGB	343	7,3	0	0,0	343	0	0	0	0	0	0	327	95,3	259	179	80	7	2,7
4	673100	Beleidigung auf sexueller Grundlage §§ 185-187, 189 StGB	43	0,9	0	0,0	43	0	0	0	0	0	0	37	86,0	31	26	5	1	3,2
4	674000	Sachbeschädigung §§ 303-305a StGB	498	10,6	6	1,2	498	0	0	0	0	0	1	161	32,3	157	136	21	9	5,7
4	674010	Sachbeschädigung gemäß § 303 StGB ohne Schl. 6741 00 u. 6743 00	258	5,5	4	1,6	258	0	0	0	0	0	0	115	44,6	115	97	18	8	7,0
4	674020	Gemeinschaftliche Sachbeschädigung ohne Schl. 6743 20	4	0,1	0	0,0	4	0	0	0	0	0	0	1	25,0	1	1	0	0	0,0
4	674100	Sachbeschädigung an Kfz	140	3,0	2	1,4	140	0	0	0	0	0	1	24	17,1	21	19	2	0	0,0
4	674200	Datenveränderung, Computersabotage §§ 303a, 303b StGB	7	0,1	0	0,0	7	0	0	0	0	0	0	0	0,0	0	0	0	0	0,0

	Schlüssel der Tat	Straftat	erfasste Fälle		davon Versuche		Tatortverteilung (nach Einwohnerzahl)					mit Schusswaffe		aufgeklärte Fälle		TV Gesamtanzahl	davon		nichtdeutsche TV	
			Anzahl	Anteil in %	Anzahl	Anteil in %	< 20.000	20.000 < 100.000	100.000 < 500.000	>= 500.000	unbekannt	gedroht	geschossen	Anzahl	Anteil in %		männlich	weiblich	Anzahl	Anteil in %
	1	2	3	4	5	6	7	8	9	10	11	12	13	14	15	16	17	18	19	20
4	674300	Sonstige Sachbeschädigung auf Straßen, Wegen oder Plätzen	89	1,9	0	0,0	89	0	0	0	0	0	0	21	23,6	28	27	1	1	3,6
4	674310	Sonstige Sachbeschädigung auf Straßen, Wegen oder Plätzen gemäß § 303 StGB	84	1,8	0	0,0	84	0	0	0	0	0	0	19	22,6	24	23	1	1	4,2
4	674320	Gemeinschaftliche Sachbeschädigung auf Straßen, Wegen oder Plätzen	5	0,1	0	0,0	5	0	0	0	0	0	0	2	40,0	4	4	0	0	0,0
4	676000	Straftaten gegen die Umwelt §§ 324, 324a, 325-330a StGB	9	0,2	0	0,0	9	0	0	0	0	0	0	4	44,4	4	3	1	1	25,0
4	676010	Bodenverunreinigung 324a StGB	1	0,0	0	0,0	1	0	0	0	0	0	0	0	0,0	0	0	0	0	0,0
4	676100	Gewässerverunreinigung § 324 StGB	3	0,1	0	0,0	3	0	0	0	0	0	0	2	66,7	3	2	1	0	0,0
4	676400	Unerlaubter Umgang mit Abfällen § 326 außer Abs. 2 StGB	5	0,1	0	0,0	5	0	0	0	0	0	0	2	40,0	1	1	0	1	100,0
4	676410	Unerlaubter Umgang mit Abfällen § 326 Abs. 1	5	0,1	0	0,0	5	0	0	0	0	0	0	2	40,0	1	1	0	1	100,0
4	678000	Ausspähen, Abfangen von Daten einschl. Vorbereitungshandlungen gemäß §§ 202a, 202b, 202c StGB	33	0,7	0	0,0	33	0	0	0	0	0	0	3	9,1	2	1	1	0	0,0
4	679000	Weitere Straftaten mit Umweltrelevanz gemäß StGB	1	0,0	0	0,0	1	0	0	0	0	0	0	0	0,0	0	0	0	0	0,0
4	700000	Strafrechtliche Nebengesetze	591	12,5	2	0,3	591	0	0	0	0	0	1	555	93,9	504	411	93	68	13,5
4	710000	Straftaten gegen strafrechtliche Nebengesetze auf dem Wirtschaftssektor	12	0,3	0	0,0	12	0	0	0	0	0	0	9	75,0	11	5	6	0	0,0
4	712000	Straftaten nach AktG, GenG, GmbHG, HGB, RechnungslegungsG, UmwandlungsG	3	0,1	0	0,0	3	0	0	0	0	0	0	3	100,0	3	1	2	0	0,0
64	712200	Insolvenzverschleppung gemäß § 15a InsO	3	0,1	0	0,0	3	0	0	0	0	0	0	3	100,0	3	1	2	0	0,0
4	715000	Straftaten im Zusammenhang mit Urheberrechtsbestimmungen (UrheberrechtsG, MarkenG, § 17 UWG, DesignG, GebrauchsmusterG, KunsturheberrechtsG, PatentG, HalbleiterschutzG)	8	0,2	0	0,0	8	0	0	0	0	0	0	5	62,5	7	3	4	0	0,0

	Schlüssel der Tat	Straftat	erfasste Fälle		davon Versuche		Tatortverteilung (nach Einwohnerzahl)					mit Schusswaffe		aufgeklärte Fälle		TV Gesamtanzahl	davon		nichtdeutsche TV	
			Anzahl	Anteil in %	Anzahl	Anteil in %	< 20.000	20.000 < 100.000	100.000 < 500.000	>= 500.000	unbekannt	gedroht	geschossen	Anzahl	Anteil in %		männlich	weiblich	Anzahl	Anteil in %
	1	2	3	4	5	6	7	8	9	10	11	12	13	14	15	16	17	18	19	20
4	719000	Sonstige Straftaten (Nebengesetze) auf dem Wirtschaftssektor (z.B. Rennwett- und LotterieG, UWG ohne § 17, VersicherungsaufsichtG, WirtschaftsstrafG, Gewerbeordnung)	1	0,0	0	0,0	1	0	0	0	0	0	0	1	100,0	1	1	0	0	0,0
64	719081	Verstoss gegen Abgabenordnung - Steuerhinterziehung	1	0,0	0	0,0	1	0	0	0	0	0	0	1	100,0	1	1	0	0	0,0
4	720000	Straftaten gegen sonstige strafrechtliche Nebengesetze-ohne Verkehrsdelikte-	107	2,3	0	0,0	107	0	0	0	0	0	1	103	96,3	83	73	10	32	38,6
4	725000	Straftaten gegen das Aufenthalts-, das Asyl- und das Freizügigkeitsgesetz/EU	28	0,6	0	0,0	28	0	0	0	0	0	0	28	100,0	28	20	8	28	100,0
64	725700	Unerlaubter Aufenthalt gemäß § 95 Abs. 1 Nr. 1, 2 und Abs. 2 Nr. 1b Aufenthaltsgesetz	28	0,6	0	0,0	28	0	0	0	0	0	0	28	100,0	28	20	8	28	100,0
4	726000	Straftaten gegen das Sprengstoff-, das Waffen- und das Kriegswaffenkontrollgesetz	56	1,2	0	0,0	56	0	0	0	0	0	1	53	94,6	54	52	2	4	7,4
64	726100	Straftaten gegen das Sprengstoffgesetz	20	0,4	0	0,0	20	0	0	0	0	0	0	19	95,0	21	21	0	4	19,0
64	726200	Straftaten gegen das Waffengesetz	36	0,8	0	0,0	36	0	0	0	0	0	1	34	94,4	34	32	2	0	0,0
4	728000	Straftaten gegen das Bundes- (oder Landes-) Datenschutzgesetz	1	0,0	0	0,0	1	0	0	0	0	0	0	0	0,0	0	0	0	0	0,0
64	730000	Rauschgiftdelikte -Betäubungsmittelgesetz- (soweit nicht bereits mit anderer Schlüsselzahl erfasst)	471	10,0	2	0,4	471	0	0	0	0	0	0	443	94,1	430	352	78	37	8,6
64	731000	Allgemeine Verstöße gemäß § 29 BtMG(soweit nicht unter 7340 pp. zu erfassen)	423	9,0	2	0,5	423	0	0	0	0	0	0	402	95,0	395	322	73	35	8,9
64	731100	Allgemeiner Verstoß mit Heroin (gemäß § 29 BtMG)	1	0,0	0	0,0	1	0	0	0	0	0	0	1	100,0	1	1	0	0	0,0
64	731200	Allgemeiner Verstoß mit Kokain einschl. Crack	9	0,2	0	0,0	9	0	0	0	0	0	0	9	100,0	9	8	1	2	22,2
64	731300	Allgemeiner Verstoß mit LSD	1	0,0	0	0,0	1	0	0	0	0	0	0	1	100,0	1	0	1	1	100,0
64	731600	Allgemeiner Verstoß mit Amphetamin und seine Derivate in Pulver- oder flüssiger sowie in Tabletten- bzw. Kapselform (Ecstasy)	63	1,3	0	0,0	63	0	0	0	0	0	0	62	98,4	67	57	10	9	13,4
64	731700	Allgemeiner Verstoß mit Methamphetamin in Pulver-, kristalliner oder flüssiger sowie in Tabletten- bzw. Kapselform	115	2,4	1	0,9	115	0	0	0	0	0	0	109	94,8	101	81	20	4	4,0

	Schlüssel der Tat	Straftat	erfasste Fälle		davon Versuche		Tatortverteilung (nach Einwohnerzahl)					mit Schusswaffe		aufgeklärte Fälle		TV Gesamtanzahl	davon		nichtdeutsche TV	
			Anzahl	Anteil in %	Anzahl	Anteil in %	< 20.000	20.000 < 100.000	100.000 < 500.000	>= 500.000	unbekannt	ge-droht	ge-schos-sen	Anzahl	Anteil in %		männlich	weiblich	Anzahl	Anteil in %
	1	2	3	4	5	6	7	8	9	10	11	12	13	14	15	16	17	18	19	20
64	731800	Allgemeiner Verstoß mit Cannabis und Zubereitungen	216	4,6	0	0,0	216	0	0	0	0	0	0	204	94,4	207	170	37	18	8,7
64	731900	Allgemeiner Verstoß mit sonstigen Betäubungsmitteln	18	0,4	1	5,6	18	0	0	0	0	0	0	16	88,9	16	12	4	1	6,3
64	732000	Unerlaubter Handel mit und Schmuggel von Rauschgiften gemäß § 29 BtMG	33	0,7	0	0,0	33	0	0	0	0	0	0	27	81,8	26	21	5	1	3,8
64	732600	Unerlaubter Handel mit und Schmuggel von Amphetamin und seine Derivate in Pulver- oder flüssiger sowie in Tabletten- bzw. Kapselform (Ecstasy)	3	0,1	0	0,0	3	0	0	0	0	0	0	3	100,0	2	2	0	1	50,0
64	732700	Unerlaubter Handel mit und Schmuggel von Methamphetamin in Pulver-, kristalliner oder flüssiger sowie in Tabletten- bzw. Kapselform	16	0,3	0	0,0	16	0	0	0	0	0	0	13	81,3	13	11	2	0	0,0
64	732800	Unerlaubter Handel mit und Schmuggel von Cannabis und Zubereitungen (§ 29 BtMG)	13	0,3	0	0,0	13	0	0	0	0	0	0	11	84,6	12	9	3	0	0,0
64	732900	Unerlaubter Handel mit und Schmuggel von sonstigen Betäubungsmitteln (§ 29 BtMG)	1	0,0	0	0,0	1	0	0	0	0	0	0	0	0,0	0	0	0	0	0,0
64	733000	Unerlaubte Einfuhr von Betäubungsmitteln gemäß § 30 Abs. 1 Nr. 4 BtMG (in nicht geringer Menge)	4	0,1	0	0,0	4	0	0	0	0	0	0	4	100,0	5	4	1	1	20,0
64	733700	Unerlaubte Einfuhr in nicht geringer Menge von Methamphetamin in Pulver-, kristalliner oder flüssiger sowie in Tabletten- bzw. Kapselform	2	0,0	0	0,0	2	0	0	0	0	0	0	2	100,0	4	4	0	0	0,0
64	733900	Unerlaubte Einfuhr in nicht geringer Menge von sonstigen Betäubungsmitteln (gemäß § 30 Abs. 1 Nr. 4 BtMG)	2	0,0	0	0,0	2	0	0	0	0	0	0	2	100,0	1	0	1	1	100,0
64	734000	Sonstige Verstöße gegen das BtMG	11	0,2	0	0,0	11	0	0	0	0	0	0	10	90,9	11	11	0	0	0,0
64	734100	Unerlaubter Anbau von Betäubungsmitteln gemäß § 29 Abs. 1 Nr. 1 BtMG	7	0,1	0	0,0	7	0	0	0	0	0	0	6	85,7	6	6	0	0	0,0
64	734500	Abgabe, Verabreichung oder Überlassung von Betäubungsmitteln an Minderjährige § 29a Abs. 1 Nr. 1 - ggf. § 30 Abs. 1 Nr. 2 BtMG	2	0,0	0	0,0	2	0	0	0	0	0	0	2	100,0	2	2	0	0	0,0
64	734800	Unerlaubte(r) Handel, Herstellung, Abgabe und Besitz in nicht geringer Menge von Betäubungsmitteln gemäß § 29a Abs. 1 Nr. 2 BtMG	2	0,0	0	0,0	2	0	0	0	0	0	0	2	100,0	3	3	0	0	0,0
64	740000	Straftaten gegen strafrechtliche Nebengesetze auf dem Umwelt- und Verbraucherschutzsektor (neben Schlüssel 716000)	1	0,0	0	0,0	1	0	0	0	0	0	0	0	0,0	0	0	0	0	0,0
4	890000	Straftaten insgesamt, jedoch ohne Verstöße gegen das Aufenthalts-, das Asyl- und das Freizügigkeitsgesetz/EU (Schlüssel 7250)	4.691	99,4	259	5,5	4.691	0	0	0	0	4	4	3.115	66,4	2.146	1.659	487	209	9,7

	Schlüssel der Tat	Straftat	erfasste Fälle		davon Versuche		Tatortverteilung (nach Einwohnerzahl)					mit Schusswaffe		aufgeklärte Fälle		TV Gesamtanzahl	davon		nichtdeutsche TV	
			Anzahl	Anteil in %	Anzahl	Anteil in %	< 20.000	20.000 < 100.000	100.000 < 500.000	>= 500.000	unbekannt	ge-droht	ge-schos-sen	Anzahl	Anteil in %		männlich	weiblich	Anzahl	Anteil in %
	1	2	3	4	5	6	7	8	9	10	11	12	13	14	15	16	17	18	19	20
4	891000	Rauschgiftkriminalität	471	10,0	2	0,4	471	0	0	0	0	0	0	443	94,1	430	352	78	37	8,6
4	892000	Gewaltkriminalität	83	1,8	10	12,0	83	0	0	0	0	0	1	74	89,2	80	71	9	12	15,0
4	893000	Wirtschaftskriminalität	81	1,7	7	8,6	81	0	0	0	0	0	0	60	74,1	32	24	8	6	18,8
4	893100	bei Betrug	34	0,7	7	20,6	34	0	0	0	0	0	0	21	61,8	17	14	3	6	35,3
4	893200	Insolvenzstraftaten gemäß StGB und Nebenstrafrecht	8	0,2	0	0,0	8	0	0	0	0	0	0	8	100,0	7	5	2	0	0,0
4	893400	Wettbewerbsdelikte	3	0,1	0	0,0	3	0	0	0	0	0	0	1	33,3	1	1	0	0	0,0
4	893500	Wirtschaftskriminalität im Zusammenhang mit Arbeitsverhältnissen	12	0,3	0	0,0	12	0	0	0	0	0	0	12	100,0	2	1	1	0	0,0
4	893600	Betrug und Untreue im Zusammenhang mit Beteiligungen und Kapitalanlagen	13	0,3	0	0,0	13	0	0	0	0	0	0	13	100,0	1	1	0	0	0,0
4	894000	Sexueller Missbrauch von Kindern	15	0,3	1	6,7	15	0	0	0	0	0	0	15	100,0	15	14	1	2	13,3
4	896000	Straftaten gegen Bestimmungen zum Schutze der Jugend	1	0,0	0	0,0	1	0	0	0	0	0	0	1	100,0	1	1	0	0	0,0
4	897000	Computerkriminalität	123	2,6	6	4,9	123	0	0	0	0	0	0	63	51,2	14	8	6	1	7,1
4	898000	Straftaten insgesamt auf dem Umwelt- und Verbraucherschutzsektor	15	0,3	0	0,0	15	0	0	0	0	0	0	8	53,3	8	7	1	1	12,5
4	898100	Umweltstraftaten gemäß 29. Abschnitt des StGB	9	0,2	0	0,0	9	0	0	0	0	0	0	4	44,4	4	3	1	1	25,0
4	898200	Sonstige Straftaten nach dem StGB mit Umweltrelevanz	5	0,1	0	0,0	5	0	0	0	0	0	0	4	80,0	4	4	0	0	0,0
4	898300	Straftaten auf dem Umwelt- und Verbraucherschutzsektor gemäß strafrechtlicher Nebengesetze	1	0,0	0	0,0	1	0	0	0	0	0	0	0	0,0	0	0	0	0	0,0
4	899000	Straßenkriminalität	531	11,3	20	3,8	531	0	0	0	0	0	1	122	23,0	121	113	8	9	7,4
4	899100	Straßenraub	2	0,0	0	0,0	2	0	0	0	0	0	0	2	100,0	2	2	0	0	0,0

	Schlüssel der Tat	Straftat	erfasste Fälle		davon Versuche		Tatortverteilung (nach Einwohnerzahl)					mit Schusswaffe		aufgeklärte Fälle		TV Gesamt- anzahl	davon		nichtdeutsche TV	
			Anzahl	Anteil in %	Anzahl	Anteil in %	< 20.000	20.000 < 100.000	100.000 < 500.000	>= 500.000	un- be- kannt	ge- droht	ge- schos- sen	Anzahl	Anteil in %		männ- lich	weib- lich	Anzahl	Anteil in %
	1	2	3	4	5	6	7	8	9	10	11	12	13	14	15	16	17	18	19	20
4	899200	Straßendiebstahl	263	5,6	13	4,9	263	0	0	0	0	0	0	42	16,0	37	36	1	6	16,2
4	899500	Sachbeschädigung durch Graffiti insgesamt	34	0,7	0	0,0	34	0	0	0	0	0	0	0	0,0	0	0	0	0	0,0

Liste:

Beschreibung:

Auswertebereich:

Auswertezeitraum:

Filter:

Details:

B-001; Nullwerte=aus

Grundtabelle - keine Einschränkung - Auflistung nach Delikten - nur Obergruppen - Sonstige - Fall u. TV

Tatortgemeinde; Hierarchie=an - Landkreis Greiz

Januar 2015 - Dezember 2015

keine Einschränkung

Schlüssel der Tat	Straftat	erfasste Fälle		davon Versuche		Tatortverteilung (nach Einwohnerzahl)					mit Schusswaffe		aufgeklärte Fälle		TV Gesamtanzahl	davon		nichtdeutsche TV		
		Anzahl	Anteil in %	Anzahl	Anteil in %	< 20.000	20.000 < 100.000	100.000 < 500.000	>= 500.000	unbekannt	gedroht	geschossen	Anzahl	Anteil in %		männlich	weiblich	Anzahl	Anteil in %	
1	2	3	4	5	6	7	8	9	10	11	12	13	14	15	16	17	18	19	20	
64	-----	Straftaten insgesamt	4.866	100,0	421	8,7	3.419	1.446	0	0	1	0	2	3.238	66,5	1.962	1.474	488	207	10,6
4	000000	Straftaten gegen das Leben	2	0,0	1	50,0	1	1	0	0	0	0	0	2	100,0	2	2	0	1	50,0
4	020000	Totschlag und Tötung auf Verlangen §§ 212, 213, 216 StGB	2	0,0	1	50,0	1	1	0	0	0	0	0	2	100,0	2	2	0	1	50,0
4	100000	Straftaten gegen die sexuelle Selbstbestimmung	50	1,0	1	2,0	39	11	0	0	0	0	0	44	88,0	39	37	2	2	5,1
4	110000	Straftaten gegen die sexuelle Selbstbestimmung unter Gewaltanwendung oder Ausnutzen eines Abhängigkeitsverhältnisses §§ 174, 174a, 174b, 174c, 177, 178 StGB	22	0,5	0	0,0	17	5	0	0	0	0	0	20	90,9	20	20	0	2	10,0
4	111000	Vergewaltigung und sexuelle Nötigung §§ 177 Abs. 2, 3 und 4, 178 StGB	4	0,1	0	0,0	3	1	0	0	0	0	0	4	100,0	4	4	0	0	0,0
64	111100	Vergewaltigung/sexuelle Nötigung überfallartig (Einzeläter) gemäß § 177 Abs. 2 Nr. 1, Abs. 3 und 4 StGB	1	0,0	0	0,0	1	0	0	0	0	0	0	1	100,0	1	1	0	0	0,0
64	111400	Sonstige Straftaten gemäß § 177 Abs. 2 Nr. 1, Abs. 3 und 4 StGB	3	0,1	0	0,0	2	1	0	0	0	0	0	3	100,0	3	3	0	0	0,0
64	112000	Sonstige sexuelle Nötigung gemäß § 177 Abs. 1 und Abs. 5 StGB	18	0,4	0	0,0	14	4	0	0	0	0	0	16	88,9	16	16	0	2	12,5
4	130000	Sexueller Missbrauch §§ 176, 176a, 176b, 179, 182, 183, 183a StGB	21	0,4	1	4,8	17	4	0	0	0	0	0	18	85,7	17	15	2	0	0,0
4	131000	Sexueller Missbrauch von Kindern §§ 176, 176a, 176b StGB	17	0,3	1	5,9	15	2	0	0	0	0	0	16	94,1	14	12	2	0	0,0
64	131100	Sexuelle Handlungen gemäß § 176 Abs. 1 und 2 StGB	9	0,2	1	11,1	8	1	0	0	0	0	0	9	100,0	9	7	2	0	0,0
64	131400	Einwirken auf Kinder gemäß § 176 Abs. 4 Nr. 3 und 4 StGB	2	0,0	0	0,0	1	1	0	0	0	0	0	1	50,0	1	1	0	0	0,0
64	131500	Vollzug des Beischlafs mit einem Kind oder Vornahme einer ähnlichen sexuellen Handlung gemäß § 176a Abs. 2 Nr. 1 StGB	1	0,0	0	0,0	1	0	0	0	0	0	0	1	100,0	1	1	0	0	0,0
64	131700	Sonstiger schwerer sexueller Missbrauch von Kindern gemäß § 176a StGB	4	0,1	0	0,0	4	0	0	0	0	0	0	4	100,0	3	3	0	0	0,0
4	132000	Exhibitionistische Handlungen und Erregung öffentlichen Argernisses §§ 183, 183a StGB	2	0,0	0	0,0	1	1	0	0	0	0	0	0	0,0	0	0	0	0	0,0

	Schlüssel der Tat	Straftat	erfasste Fälle		davon Versuche		Tatortverteilung (nach Einwohnerzahl)					mit Schusswaffe		aufgeklärte Fälle		TV Gesamtanzahl	davon		nichtdeutsche TV	
			Anzahl	Anteil in %	Anzahl	Anteil in %	< 20.000	20.000 < 100.000	100.000 < 500.000	>= 500.000	unbekannt	ge-droht	ge-schos-sen	Anzahl	Anteil in %		männ-lich	weib-lich	Anzahl	Anteil in %
	1	2	3	4	5	6	7	8	9	10	11	12	13	14	15	16	17	18	19	20
64	134000	Sexueller Missbrauch Widerstandsunfähiger gemäß § 179 StGB	2	0,0	0	0,0	1	1	0	0	0	0	0	2	100,0	3	3	0	0	0,0
4	140000	Ausnutzen sexueller Neigung gemäß §§ 180, 180a, 181a, 184, 184a, 184b, 184c, 184d, 184e, 184f, 184g StGB	7	0,1	0	0,0	5	2	0	0	0	0	0	6	85,7	5	5	0	0	0,0
4	143000	Verbreitung pornographischer Schriften (Erzeugnisse) gemäß §§ 184, 184a, 184b, 184c, 184d, 184e StGB	7	0,1	0	0,0	5	2	0	0	0	0	0	6	85,7	5	5	0	0	0,0
64	143300	Besitz/Verschaffung von Kinderpornographie gemäß § 184b Abs. 2 und 4 StGB	3	0,1	0	0,0	2	1	0	0	0	0	0	2	66,7	2	2	0	0	0,0
64	143400	Verbreitung von Kinderpornographie gemäß § 184b Abs. 1 StGB	3	0,1	0	0,0	2	1	0	0	0	0	0	3	100,0	2	2	0	0	0,0
64	143700	Verbreitung von Jugendpornographie gemäß § 184c Abs. 1 StGB	1	0,0	0	0,0	1	0	0	0	0	0	0	1	100,0	1	1	0	0	0,0
4	200000	Rohheitsdelikte und Straftaten gegen die persönliche Freiheit	783	16,1	39	5,0	534	249	0	0	0	0	0	735	93,9	558	439	119	50	9,0
4	210000	Raub, räuberische Erpressung und räuberischer Angriff auf Kraftfahrer §§ 249-252, 255, 316a StGB	15	0,3	5	33,3	10	5	0	0	0	0	0	11	73,3	14	10	4	0	0,0
4	212000	Raubüberfälle auf sonstige Zahlstellen und Geschäfte	1	0,0	0	0,0	0	1	0	0	0	0	0	0	0,0	0	0	0	0	0,0
4	217000	Sonstige Raubüberfälle auf Straßen, Wegen oder Plätzen	2	0,0	1	50,0	1	1	0	0	0	0	0	1	50,0	1	1	0	0	0,0
4	220000	Körperverletzung §§ 223-227, 229, 231 StGB	516	10,6	33	6,4	354	162	0	0	0	0	0	487	94,4	401	316	85	46	11,5
64	222000	Gefährliche und schwere Körperverletzung, Verstümmelung weiblicher Genitalien §§ 224, 226, 226a, 231 StGB	102	2,1	13	12,7	71	31	0	0	0	0	0	95	93,1	116	95	21	16	13,8
64	222100	Gefährliche und schwere Körperverletzung auf Straßen, Wegen oder Plätzen	41	0,8	8	19,5	29	12	0	0	0	0	0	37	90,2	56	51	5	7	12,5
4	223000	Misshandlung von Schutzbefohlenen § 225 StGB	8	0,2	0	0,0	8	0	0	0	0	0	0	8	100,0	4	3	1	1	25,0
64	223100	Misshandlung von Kindern	7	0,1	0	0,0	7	0	0	0	0	0	0	7	100,0	3	2	1	1	33,3
64	224000	Vorsätzliche einfache Körperverletzung gemäß § 223 StGB	377	7,7	20	5,3	253	124	0	0	0	0	0	359	95,2	297	239	58	37	12,5
64	225000	Fahrlässige Körperverletzung gemäß § 229 StGB	29	0,6	0	0,0	22	7	0	0	0	0	0	25	86,2	26	16	10	0	0,0

	Schlüssel der Tat	Straftat	erfasste Fälle		davon Versuche		Tatortverteilung (nach Einwohnerzahl)					mit Schusswaffe		aufgeklärte Fälle		TV Gesamtanzahl	davon		nichtdeutsche TV	
			Anzahl	Anteil in %	Anzahl	Anteil in %	< 20.000	20.000 < 100.000	100.000 < 500.000	>= 500.000	unbekannt	gedroht	geschossen	Anzahl	Anteil in %		männlich	weiblich	Anzahl	Anteil in %
	1	2	3	4	5	6	7	8	9	10	11	12	13	14	15	16	17	18	19	20
4	230000	Straftaten gegen die persönliche Freiheit gemäß §§ 232-233a, 234, 235, 236, 237, 238-239b, 240, 241, 316c StGB davon	252	5,2	1	0,4	170	82	0	0	0	0	0	237	94,0	211	168	43	11	5,2
4	231000	Menschenraub, Entziehung Minderjähriger, Kinderhandel §§ 234, 235, 236 StGB	3	0,1	0	0,0	3	0	0	0	0	0	0	3	100,0	3	0	3	0	0,0
64	231200	Entziehung Minderjähriger gemäß § 235 StGB	3	0,1	0	0,0	3	0	0	0	0	0	0	3	100,0	3	0	3	0	0,0
4	232000	Zwangsheirat, Nachstellung (Stalking), Freiheitsberaubung, Nötigung, Bedrohung §§ 237, 238, 239, 240, 241 StGB davon:	249	5,1	1	0,4	167	82	0	0	0	0	0	234	94,0	208	168	40	11	5,3
64	232100	Freiheitsberaubung gemäß § 239 StGB	7	0,1	0	0,0	2	5	0	0	0	0	0	7	100,0	7	5	2	0	0,0
4	232200	Nötigung § 240 StGB	89	1,8	1	1,1	61	28	0	0	0	0	0	83	93,3	86	72	14	2	2,3
64	232300	Bedrohung gemäß § 241 StGB	123	2,5	0	0,0	86	37	0	0	0	0	0	116	94,3	107	86	21	8	7,5
4	232400	Nachstellung (Stalking) gemäß § 238 StGB	30	0,6	0	0,0	18	12	0	0	0	0	0	28	93,3	31	26	5	1	3,2
4	3***00	Diebstahl ohne erschwerende Umstände §§ 242, 247, 248a-c StGB	790	16,2	19	2,4	481	309	0	0	0	0	0	483	61,1	356	273	83	54	15,2
4	3**100	Diebstahl ohne erschwerende Umstände von Kraftwagen einschl. unbefugter Ingebrauchnahme	12	0,2	1	8,3	8	4	0	0	0	0	0	10	83,3	10	9	1	0	0,0
4	3**200	Diebstahl ohne erschwerende Umstände von Mopeds und Krafträdern einschl. unbefugter Ingebrauchnahme	16	0,3	0	0,0	16	0	0	0	0	0	0	9	56,3	8	8	0	1	12,5
4	3**300	Diebstahl ohne erschwerende Umstände von Fahrrädern einschl. unbefugter Ingebrauchnahme	40	0,8	0	0,0	23	17	0	0	0	0	0	15	37,5	13	12	1	0	0,0
4	3**500	Diebstahl ohne erschwerende Umstände von unbaren Zahlungsmitteln	7	0,1	0	0,0	6	1	0	0	0	0	0	5	71,4	5	5	0	0	0,0
4	3**700	Diebstahl ohne erschwerende Umstände von/aus Automaten	1	0,0	0	0,0	1	0	0	0	0	0	0	0	0,0	0	0	0	0	0,0
4	3**800	Diebstahl ohne erschwerende Umstände von Antiquitäten, Kunst- und sakralen Gegenständen	1	0,0	0	0,0	1	0	0	0	0	0	0	1	100,0	1	1	0	0	0,0
4	300000	Sonstiger einfacher Diebstahl §§ 242, 247, 248a-c StGB	323	6,6	8	2,5	223	100	0	0	0	0	0	140	43,3	108	91	17	11	10,2
4	300100	Einfacher Diebstahl von Kraftwagen einschl. unbefugter Ingebrauchnahme	12	0,2	1	8,3	8	4	0	0	0	0	0	10	83,3	10	9	1	0	0,0

	Schlüssel der Tat	Straftat	erfasste Fälle		davon Versuche		Tatortverteilung (nach Einwohnerzahl)					mit Schusswaffe		aufgeklärte Fälle		TV Gesamtanzahl	davon		nichtdeutsche TV	
			Anzahl	Anteil in %	Anzahl	Anteil in %	< 20.000	20.000 < 100.000	100.000 < 500.000	>= 500.000	unbekannt	gedroht	geschossen	Anzahl	Anteil in %		männlich	weiblich	Anzahl	Anteil in %
	1	2	3	4	5	6	7	8	9	10	11	12	13	14	15	16	17	18	19	20
4	300200	Einfacher Diebstahl von Mopeds und Krafträdern einschl. unbefugter Ingebrauchnahme	16	0,3	0	0,0	16	0	0	0	0	0	0	9	56,3	8	8	0	1	12,5
4	300300	Einfacher Diebstahl von Fahrrädern einschl. unbefugter Ingebrauchnahme	38	0,8	0	0,0	21	17	0	0	0	0	0	15	39,5	13	12	1	0	0,0
4	310*00	Diebstahl ohne erschwerende Umstände in/aus Dienst-, Büro-, Fabrikations-, Werkstatt- und Lagerräumen	32	0,7	3	9,4	20	12	0	0	0	0	0	18	56,3	7	7	0	0	0,0
4	315*00	Diebstahl ohne erschwerende Umstände in/aus Gaststätten, Kantinen, Hotels und Pensionen	3	0,1	1	33,3	2	1	0	0	0	0	0	0	0,0	0	0	0	0	0,0
4	325*00	Diebstahl ohne erschwerende Umstände in/aus Kiosken, Warenhäusern, Verkaufsräumen, Selbstbedienungsläden, Schaufenstern, Schaukästen und Vitrinen	240	4,9	2	0,8	103	137	0	0	0	0	0	229	95,4	195	138	57	42	21,5
4	326*00	Ladendiebstahl ohne erschwerende Umstände	230	4,7	2	0,9	96	134	0	0	0	0	0	222	96,5	194	137	57	41	21,1
4	335*00	Diebstahl ohne erschwerende Umstände in/aus Wohnungen	49	1,0	3	6,1	29	20	0	0	0	0	0	34	69,4	36	25	11	4	11,1
4	340*00	Diebstahl ohne erschwerende Umstände in/aus Boden-/Kellerräumen, Waschküchen	12	0,2	1	8,3	11	1	0	0	0	0	0	6	50,0	7	5	2	0	0,0
4	345*00	Diebstahl ohne erschwerende Umstände in/aus überwiegend unbezogenen Neu- und Rohbauten, Baubuden und Baustellen	4	0,1	0	0,0	2	2	0	0	0	0	0	0	0,0	0	0	0	0	0,0
4	350*00	Diebstahl ohne erschwerende Umstände an/aus Kraftfahrzeugen	48	1,0	0	0,0	35	13	0	0	0	0	0	17	35,4	19	18	1	1	5,3
4	4***00	Diebstahl unter erschwerenden Umständen §§ 243-244a StGB	685	14,1	242	35,3	555	129	0	0	1	0	0	171	25,0	108	101	7	27	25,0
4	4**100	Diebstahl unter erschwerenden Umständen von Kraftwagen	19	0,4	8	42,1	16	3	0	0	0	0	0	5	26,3	6	6	0	4	66,7
4	4**200	Diebstahl unter erschwerenden Umständen von Mopeds und Krafträdern	17	0,3	2	11,8	16	1	0	0	0	0	0	3	17,6	4	4	0	0	0,0
4	4**300	Diebstahl unter erschwerenden Umständen von Fahrrädern	31	0,6	0	0,0	24	7	0	0	0	0	0	12	38,7	11	11	0	0	0,0
4	4**700	Diebstahl unter erschwerenden Umständen von/aus Automaten	11	0,2	1	9,1	7	4	0	0	0	0	0	2	18,2	2	2	0	0	0,0
4	400000	Sonstiger schwerer Diebstahl §§ 243 - 244a StGB	364	7,5	138	37,9	279	85	0	0	0	0	0	87	23,9	51	46	5	6	11,8

	Schlüssel der Tat	Straftat	erfasste Fälle		davon Versuche		Tatortverteilung (nach Einwohnerzahl)					mit Schusswaffe		aufgeklärte Fälle		TV Gesamtanzahl	davon		nichtdeutsche TV	
			Anzahl	Anteil in %	Anzahl	Anteil in %	< 20.000	20.000 < 100.000	100.000 < 500.000	>= 500.000	unbekannt	gedroht	geschossen	Anzahl	Anteil in %		männlich	weiblich	Anzahl	Anteil in %
	1	2	3	4	5	6	7	8	9	10	11	12	13	14	15	16	17	18	19	20
64	400081	Schwerer Diebstahl in/aus Wochenend- und Gartenhaus	81	1,7	30	37,0	70	11	0	0	0	0	0	23	28,4	9	9	0	0	0,0
64	400096	Schwerer Diebstahl von Buntmetall	14	0,3	2	14,3	5	9	0	0	0	0	0	5	35,7	4	4	0	1	25,0
4	400100	Schwerer Diebstahl von Kraftwagen	18	0,4	8	44,4	15	3	0	0	0	0	0	4	22,2	2	2	0	0	0,0
4	400200	Schwerer Diebstahl von Mopeds und Krafträdern	12	0,2	2	16,7	11	1	0	0	0	0	0	3	25,0	4	4	0	0	0,0
4	400300	Schwerer Diebstahl von Fahrrädern	29	0,6	0	0,0	22	7	0	0	0	0	0	10	34,5	9	9	0	0	0,0
4	400700	Schwerer Diebstahl von/aus Automaten	9	0,2	1	11,1	5	4	0	0	0	0	0	1	11,1	1	1	0	0	0,0
4	410*00	Diebstahl unter erschwerenden Umständen in/aus Dienst-, Büro-, Fabrikations-, Werkstatt- und Lagerräumen	96	2,0	52	54,2	87	8	0	0	1	0	0	19	19,8	30	29	1	19	63,3
4	410000	Schwerer Diebstahl in/aus Dienst-, Büro-, Fabrikations-, Werkstatt- und Lagerräumen	90	1,8	52	57,8	81	8	0	0	1	0	0	18	20,0	27	26	1	16	59,3
4	410100	Bes. schw. Fall des Diebstahls in/aus Dienst-, Büro-, Fabrikations-, Werkstatt- und Lagerräumen von Kraftwagen	1	0,0	0	0,0	1	0	0	0	0	0	0	1	100,0	4	4	0	4	100,0
4	410200	Bes. schw. Fall des Diebstahls in/aus Dienst-/Büro-/Fabrikat./Werkst./Lagerräumen von Mopeds und Krafträdern	5	0,1	0	0,0	5	0	0	0	0	0	0	0	0,0	0	0	0	0	0,0
4	415*00	Diebstahl unter erschwerenden Umständen in/aus Gaststätten, Kantinen, Hotels und Pensionen	9	0,2	1	11,1	8	1	0	0	0	0	0	2	22,2	2	2	0	0	0,0
4	415000	Bes. schw. Fall des Diebstahls in/aus Gaststätten, Kantinen, Hotels und Pensionen	7	0,1	1	14,3	6	1	0	0	0	0	0	1	14,3	1	1	0	0	0,0
4	415700	Bes. schw. Fall des Diebstahls in/aus Gaststätten, Kantinen, Hotels und Pensionen von/aus Automaten	2	0,0	0	0,0	2	0	0	0	0	0	0	1	50,0	1	1	0	0	0,0
4	425*00	Schwerer Diebstahl in/aus Kiosken, Warenhäusern, Verkaufsräumen, Selbstbedienungsläden, Schaufenstern, Schaukästen und Vitrinen	8	0,2	2	25,0	7	1	0	0	0	0	0	4	50,0	3	3	0	2	66,7
4	425000	Besonders schwerer Fall des Diebstahls in/aus Kiosken, Warenhäusern, Verkaufsräumen, Selbstbedienungsläden	8	0,2	2	25,0	7	1	0	0	0	0	0	4	50,0	3	3	0	2	66,7
4	435*00	Wohnungseinbruchdiebstahl § 244 Abs. 1 Nr. 3 StGB	28	0,6	13	46,4	21	7	0	0	0	0	0	6	21,4	9	8	1	0	0,0
4	436*00	Tageswohnungseinbruch	5	0,1	2	40,0	4	1	0	0	0	0	0	2	40,0	2	1	1	0	0,0

	Schlüssel der Tat	Straftat	erfasste Fälle		davon Versuche		Tatortverteilung (nach Einwohnerzahl)					mit Schusswaffe		aufgeklärte Fälle		TV Gesamtanzahl	davon		nichtdeutsche TV	
			Anzahl	Anteil in %	Anzahl	Anteil in %	< 20.000	20.000 < 100.000	100.000 < 500.000	>= 500.000	unbekannt	gedroht	geschossen	Anzahl	Anteil in %		männlich	weiblich	Anzahl	Anteil in %
	1	2	3	4	5	6	7	8	9	10	11	12	13	14	15	16	17	18	19	20
4	440*00	Besonders schwerer Fall des Diebstahls in/aus Boden-, Kellerräumen, Waschküchen	45	0,9	15	33,3	41	4	0	0	0	0	0	22	48,9	12	12	0	1	8,3
4	440000	Besonders schwerer Fall des Diebstahls in/aus Boden-, Kellerräumen, Waschküchen	43	0,9	15	34,9	39	4	0	0	0	0	0	20	46,5	10	10	0	1	10,0
4	440300	Bes. schw. Fall des Diebstahls in/aus Boden-, Kellerräumen, Waschküchen von Fahrrädern	2	0,0	0	0,0	2	0	0	0	0	0	0	2	100,0	3	3	0	0	0,0
4	445*00	Besonders schwerer Fall des Diebstahls in/aus überwiegend unbezogenen Neu- und Rohbauten, Baubuden und Baustellen	6	0,1	0	0,0	5	1	0	0	0	0	0	1	16,7	2	2	0	0	0,0
4	445000	Besonders schwerer Fall des Diebstahls in/aus überwiegend unbezogenen Neu- und Rohbauten, Baubuden und Baustellen	6	0,1	0	0,0	5	1	0	0	0	0	0	1	16,7	2	2	0	0	0,0
4	450*00	Besonders schwerer Fall des Diebstahls an/aus Kraftfahrzeugen	61	1,3	10	16,4	54	7	0	0	0	0	0	12	19,7	7	7	0	1	14,3
4	450000	Besonders schwerer Fall des Diebstahls an/aus Kraftfahrzeugen von sonstigem Gut	61	1,3	10	16,4	54	7	0	0	0	0	0	12	19,7	7	7	0	1	14,3
4	****00	Diebstahl insgesamt	1.475	30,3	261	17,7	1.036	438	0	0	1	0	0	654	44,3	433	344	89	80	18,5
4	***100	Diebstahl insgesamt von Kraftwagen einschl. unbefugter Ingebrauchnahme	31	0,6	9	29,0	24	7	0	0	0	0	0	15	48,4	16	15	1	4	25,0
4	***200	Diebstahl insgesamt von Mopeds und Krafträdern einschl. unbefugter Ingebrauchnahme	33	0,7	2	6,1	32	1	0	0	0	0	0	12	36,4	12	12	0	1	8,3
4	***300	Diebstahl insgesamt von Fahrrädern einschl. unbefugter Ingebrauchnahme	71	1,5	0	0,0	47	24	0	0	0	0	0	27	38,0	21	20	1	0	0,0
4	***500	Diebstahl insgesamt von unbaren Zahlungsmitteln	7	0,1	0	0,0	6	1	0	0	0	0	0	5	71,4	5	5	0	0	0,0
4	***700	Diebstahl insgesamt von/aus Automaten	12	0,2	1	8,3	8	4	0	0	0	0	0	2	16,7	2	2	0	0	0,0
4	***800	Diebstahl insgesamt von Antiquitäten, Kunst- und sakralen Gegenständen	1	0,0	0	0,0	1	0	0	0	0	0	0	1	100,0	1	1	0	0	0,0
4	*00081	Diebstahl insgesamt in/aus Wochenend- und Gartenhaus	91	1,9	32	35,2	74	17	0	0	0	0	0	25	27,5	10	10	0	0	0,0
4	*00096	Diebstahl insgesamt von Buntmetall	24	0,5	5	20,8	14	10	0	0	0	0	0	8	33,3	8	8	0	1	12,5
4	*10*00	Diebstahl insgesamt in/aus Dienst-, Büro-, Fabrikations-, Werkstatt- und Lagerräumen	128	2,6	55	43,0	107	20	0	0	1	0	0	37	28,9	37	36	1	19	51,4

	Schlüssel der Tat	Straftat	erfasste Fälle		davon Versuche		Tatortverteilung (nach Einwohnerzahl)					mit Schusswaffe		aufgeklärte Fälle		TV Gesamtanzahl	davon		nichtdeutsche TV	
			Anzahl	Anteil in %	Anzahl	Anteil in %	< 20.000	20.000 < 100.000	100.000 < 500.000	>= 500.000	unbekannt	gedroht	geschossen	Anzahl	Anteil in %		männlich	weiblich	Anzahl	Anteil in %
	1	2	3	4	5	6	7	8	9	10	11	12	13	14	15	16	17	18	19	20
4	*15*00	Diebstahl insgesamt in/aus Gaststätten, Kantinen, Hotels und Pensionen	12	0,2	2	16,7	10	2	0	0	0	0	0	2	16,7	2	2	0	0	0,0
4	*25*00	Diebstahl gesamt in/aus Kiosken, Warenhäusern, Verkaufsräumen, Selbstbedienungsläden, Schaufenstern, Schaukästen und Vitrinen	248	5,1	4	1,6	110	138	0	0	0	0	0	233	94,0	197	140	57	44	22,3
4	*26*00	Diebstahl insgesamt Ladendiebstahl	230	4,7	2	0,9	96	134	0	0	0	0	0	222	96,5	194	137	57	41	21,1
4	*35*00	Diebstahl insgesamt in/aus Wohnungen	77	1,6	16	20,8	50	27	0	0	0	0	0	40	51,9	44	32	12	4	9,1
4	*40*00	Diebstahl insgesamt in/aus Boden-, Kellerräumen und Waschküchen	57	1,2	16	28,1	52	5	0	0	0	0	0	28	49,1	19	17	2	1	5,3
4	*45*00	Diebstahl insgesamt in/aus überwiegend unbezogenen Neu- und Rohbauten, Neubuden und Baustellen	10	0,2	0	0,0	7	3	0	0	0	0	0	1	10,0	2	2	0	0	0,0
4	*50*00	Diebstahl insgesamt an/aus Kraftfahrzeugen	109	2,2	10	9,2	89	20	0	0	0	0	0	29	26,6	23	22	1	2	8,7
4	*90*00	Diebstahl insgesamt Taschendiebstahl	6	0,1	0	0,0	4	2	0	0	0	0	0	0	0,0	0	0	0	0	0,0
4	500000	Vermögens- und Fälschungsdelikte	821	16,9	92	11,2	609	212	0	0	0	0	0	520	63,3	440	296	144	34	7,7
4	510000	Betrug §§ 263, 263a, 264, 264a, 265, 265a, 265b StGB	617	12,7	90	14,6	472	145	0	0	0	0	0	375	60,8	322	217	105	27	8,4
4	511000	Waren- und Warenkreditbetrug	180	3,7	3	1,7	147	33	0	0	0	0	0	124	68,9	112	68	44	1	0,9
64	511100	Betrügerisches Erlangen von Kfz	2	0,0	0	0,0	2	0	0	0	0	0	0	2	100,0	1	1	0	0	0,0
4	511200	Sonstiger Warenkreditbetrug	123	2,5	3	2,4	106	17	0	0	0	0	0	76	61,8	68	40	28	0	0,0
64	511300	Warenbetrug	55	1,1	0	0,0	39	16	0	0	0	0	0	46	83,6	44	28	16	1	2,3
64	512000	Grundstücks- und Baubetrug	1	0,0	0	0,0	0	1	0	0	0	0	0	1	100,0	1	1	0	0	0,0
4	514000	Geldkreditbetrug	4	0,1	1	25,0	3	1	0	0	0	0	0	4	100,0	3	1	2	0	0,0
64	514200	Subventionsbetrug gemäß § 264 StGB	1	0,0	0	0,0	0	1	0	0	0	0	0	1	100,0	1	0	1	0	0,0

	Schlüssel der Tat	Straftat	erfasste Fälle		davon Versuche		Tatortverteilung (nach Einwohnerzahl)					mit Schusswaffe		aufgeklärte Fälle		TV Gesamtanzahl	davon		nichtdeutsche TV	
			Anzahl	Anteil in %	Anzahl	Anteil in %	< 20.000	20.000 < 100.000	100.000 < 500.000	>= 500.000	unbekannt	ge-droht	ge-schos-sen	Anzahl	Anteil in %		männlich	weiblich	Anzahl	Anteil in %
	1	2	3	4	5	6	7	8	9	10	11	12	13	14	15	16	17	18	19	20
64	514300	Krediterlangungsbetrug § 263 StGB	3	0,1	1	33,3	3	0	0	0	0	0	0	3	100,0	2	1	1	0	0,0
4	515000	Erschleichen von Leistungen § 265a StGB	50	1,0	0	0,0	49	1	0	0	0	0	0	50	100,0	45	39	6	8	17,8
4	516000	Betrug mittels rechtswidrig erlangter unbarer Zahlungsmittel	49	1,0	6	12,2	39	10	0	0	0	0	0	11	22,4	12	9	3	4	33,3
64	516200	Betrug mittels rechtswidrig erlangter Zahlungskarten ohne PIN (Lastschriftverfahren)	7	0,1	2	28,6	6	1	0	0	0	0	0	2	28,6	2	2	0	1	50,0
64	516300	Betrug mittels rechtswidrig erlangter Debitkarten mit PIN	6	0,1	0	0,0	5	1	0	0	0	0	0	3	50,0	3	2	1	0	0,0
64	516400	Betrug mittels rechtswidrig erlangter Kreditkarten	2	0,0	0	0,0	1	1	0	0	0	0	0	0	0,0	0	0	0	0	0,0
64	516500	Betrug mittels rechtswidrig erlangter Daten von Zahlungskarten	25	0,5	2	8,0	20	5	0	0	0	0	0	3	12,0	3	3	0	1	33,3
64	516900	Betrug mittels rechtswidrig erlangter sonstiger unbarer Zahlungsmittel	9	0,2	2	22,2	7	2	0	0	0	0	0	3	33,3	4	2	2	2	50,0
4	517000	Sonstiger Betrug	333	6,8	80	24,0	234	99	0	0	0	0	0	185	55,6	168	115	53	15	8,9
64	517100	Leistungsbetrug	23	0,5	9	39,1	22	1	0	0	0	0	0	19	82,6	24	16	8	4	16,7
64	517200	Leistungskreditbetrug	22	0,5	1	4,5	16	6	0	0	0	0	0	18	81,8	16	12	4	1	6,3
64	517400	Betrug z.N.v. Versicherungen und Versicherungsmissbrauch §§ 263, 265 StGB	2	0,0	1	50,0	2	0	0	0	0	0	0	2	100,0	3	3	0	0	0,0
64	517500	Computerbetrug (soweit nicht unter den Schlüssel 5163 bzw. 5179 zu erfassen) gemäß § 263a StGB	21	0,4	4	19,0	18	3	0	0	0	0	0	7	33,3	7	5	2	1	14,3
64	517600	Provisionsbetrug	1	0,0	0	0,0	1	0	0	0	0	0	0	1	100,0	1	0	1	0	0,0
64	517700	Betrug z.N.v. Sozialversicherungen und Sozialversicherungsträgern	8	0,2	1	12,5	3	5	0	0	0	0	0	8	100,0	8	4	4	0	0,0
64	517800	(Sonstiger) Sozialleistungsbetrug soweit nicht unter Schl. 5177 zu erfassen	3	0,1	0	0,0	0	3	0	0	0	0	0	2	66,7	2	0	2	0	0,0
64	517900	Betrug mit Zugangsberechtigungen zu Kommunikationsdiensten	11	0,2	0	0,0	8	3	0	0	0	0	0	1	9,1	1	0	1	0	0,0

	Schlüssel der Tat	Straftat	erfasste Fälle		davon Versuche		Tatortverteilung (nach Einwohnerzahl)					mit Schusswaffe		aufgeklärte Fälle		TV Gesamtanzahl	davon		nichtdeutsche TV	
			Anzahl	Anteil in %	Anzahl	Anteil in %	< 20.000	20.000 < 100.000	100.000 < 500.000	>= 500.000	unbekannt	gedroht	geschossen	Anzahl	Anteil in %		männlich	weiblich	Anzahl	Anteil in %
	1	2	3	4	5	6	7	8	9	10	11	12	13	14	15	16	17	18	19	20
64	518100	Abrechnungsbetrug	1	0,0	0	0,0	1	0	0	0	0	0	0	1	100,0	1	1	0	0	0,0
64	518200	Einmietbetrug	15	0,3	0	0,0	8	7	0	0	0	0	0	13	86,7	12	10	2	0	0,0
4	518300	Kontoeröffnungs- und Überweisungsbetrug	18	0,4	5	27,8	9	9	0	0	0	0	0	3	16,7	3	2	1	1	33,3
64	518400	Zechbetrug	2	0,0	0	0,0	1	1	0	0	0	0	0	1	50,0	1	1	0	0	0,0
64	518900	Sonstige weitere Betrugsarten	206	4,2	59	28,6	145	61	0	0	0	0	0	109	52,9	103	74	29	11	10,7
4	520000	Veruntreuungen §§ 266, 266a, 266b StGB	11	0,2	0	0,0	8	3	0	0	0	0	0	11	100,0	12	9	3	0	0,0
4	521000	Untreue § 266 StGB	10	0,2	0	0,0	7	3	0	0	0	0	0	10	100,0	11	8	3	0	0,0
64	522000	Vorenthalten und Veruntreuen von Arbeitsentgelt gemäß § 266a StGB	1	0,0	0	0,0	1	0	0	0	0	0	0	1	100,0	1	1	0	0	0,0
4	530000	Unterschlagung §§ 246, 247, 248a StGB	120	2,5	0	0,0	83	37	0	0	0	0	0	76	63,3	80	51	29	3	3,8
64	531000	Unterschlagung von Kfz gemäß §§ 246, 247 StGB	7	0,1	0	0,0	4	3	0	0	0	0	0	7	100,0	7	6	1	1	14,3
4	540000	Urkundenfälschung §§ 267-271, 273-279, 281 StGB	59	1,2	0	0,0	40	19	0	0	0	0	0	44	74,6	44	37	7	4	9,1
4	543000	Fälschung beweiserheblicher Daten, Täuschung im Rechtsverkehr bei Datenverarbeitung §§ 269, 270 StGB	2	0,0	0	0,0	1	1	0	0	0	0	0	1	50,0	1	1	0	1	100,0
4	550000	Geld- und Wertzeichenfälschung, Fälschung von Zahlungskarten mit oder ohne Garantiefunktion, Schecks und Wechseln §§ 146-149, 151, 152, 152a, 152b StGB	9	0,2	2	22,2	1	8	0	0	0	0	0	9	100,0	4	1	3	0	0,0
4	551000	Geld- und Wertzeichenfälschung einschl. Vorbereitungshandlungen §§ 146 außer Abs. 1 Nr. 3, 148, 149 StGB	1	0,0	0	0,0	0	1	0	0	0	0	0	1	100,0	2	1	1	0	0,0
4	552000	Inverkehrbringen von Falschgeld §§ 146 Abs. 1 Nr. 3, 147 StGB	8	0,2	2	25,0	1	7	0	0	0	0	0	8	100,0	2	0	2	0	0,0
4	560000	Insolvenzstraftaten §§ 283, 283a-d StGB	5	0,1	0	0,0	5	0	0	0	0	0	0	5	100,0	3	2	1	0	0,0
64	561000	Bankrott gemäß § 283 StGB	5	0,1	0	0,0	5	0	0	0	0	0	0	5	100,0	3	2	1	0	0,0

	Schlüssel der Tat	Straftat	erfasste Fälle		davon Versuche		Tatortverteilung (nach Einwohnerzahl)					mit Schusswaffe		aufgeklärte Fälle		TV Gesamtanzahl	davon		nichtdeutsche TV	
			Anzahl	Anteil in %	Anzahl	Anteil in %	< 20.000	20.000 < 100.000	100.000 < 500.000	>= 500.000	unbekannt	gedroht	geschossen	Anzahl	Anteil in %		männlich	weiblich	Anzahl	Anteil in %
	1	2	3	4	5	6	7	8	9	10	11	12	13	14	15	16	17	18	19	20
4	600000	Sonstige Straftatbestände (StGB)	1.331	27,4	23	1,7	933	398	0	0	0	0	1	901	67,7	685	524	161	51	7,4
4	610000	Erpressung § 253 StGB	11	0,2	3	27,3	4	7	0	0	0	0	0	8	72,7	9	6	3	0	0,0
4	620000	Widerstand gegen die Staatsgewalt und Straftaten gegen die öffentliche Ordnung §§ 111, 113, 114, 120, 121, 123-127, 129, 130-134, 136, 138, 140, 145, 145a, 145c, 145d StGB	218	4,5	0	0,0	143	75	0	0	0	0	0	198	90,8	183	144	39	20	10,9
4	621000	Widerstand gegen die Staatsgewalt §§ 111, 113, 114, 120, 121 StGB	19	0,4	0	0,0	12	7	0	0	0	0	0	19	100,0	19	17	2	2	10,5
4	621020	Widerstand gegen Vollstreckungsbeamte	19	0,4	0	0,0	12	7	0	0	0	0	0	19	100,0	19	17	2	2	10,5
4	622000	Hausfriedensbruch §§ 123, 124 StGB	158	3,2	0	0,0	112	46	0	0	0	0	0	149	94,3	140	113	27	13	9,3
64	622100	Hausfriedensbruch gemäß § 123 StGB	158	3,2	0	0,0	112	46	0	0	0	0	0	149	94,3	140	113	27	13	9,3
4	624000	Vortäuschen einer Straftat § 145d StGB	7	0,1	0	0,0	6	1	0	0	0	0	0	7	100,0	8	5	3	0	0,0
64	624100	Vortäuschen eines Raubes	2	0,0	0	0,0	1	1	0	0	0	0	0	2	100,0	2	1	1	0	0,0
64	627000	Volksverhetzung gemäß § 130 StGB	4	0,1	0	0,0	3	1	0	0	0	0	0	4	100,0	3	3	0	0	0,0
4	630000	Begünstigung, Strafvereitelung (ohne Strafvereitelung im Amt), Hehlerei und Geldwäsche §§ 257, 258, 259-261 StGB	19	0,4	3	15,8	9	10	0	0	0	0	0	19	100,0	17	10	7	2	11,8
4	632000	Sonstige Hehlerei §§ 259-260a StGB	10	0,2	2	20,0	3	7	0	0	0	0	0	10	100,0	10	8	2	2	20,0
64	633000	Geldwäsche, Verschleierung unrechtmäßig erlangter Vermögenswerte gemäß § 261 StGB	6	0,1	1	16,7	5	1	0	0	0	0	0	6	100,0	4	2	2	0	0,0
4	640000	Brandstiftung und Herbeiführen einer Brandgefahr §§ 306-306d, 306f StGB	14	0,3	0	0,0	12	2	0	0	0	0	0	5	35,7	5	3	2	0	0,0
4	641000	(Vorsätzliche) Brandstiftung und Herbeiführen einer Brandgefahr §§ 306-306c, 306f Abs. 1 und 2 StGB	6	0,1	0	0,0	5	1	0	0	0	0	0	0	0,0	0	0	0	0	0,0
4	650000	Wettbewerbs-, Korruptions- und Amtsdelikte §§ 258a, 298-300, 331-353d, 355, 357 StGB	6	0,1	0	0,0	3	3	0	0	0	0	0	6	100,0	6	5	1	0	0,0

	Schlüssel der Tat	Straftat	erfasste Fälle		davon Versuche		Tatortverteilung (nach Einwohnerzahl)					mit Schusswaffe		aufgeklärte Fälle		TV Gesamtanzahl	davon		nichtdeutsche TV	
			Anzahl	Anteil in %	Anzahl	Anteil in %	< 20.000	20.000 < 100.000	100.000 < 500.000	>= 500.000	unbekannt	gedroht	geschossen	Anzahl	Anteil in %		männlich	weiblich	Anzahl	Anteil in %
	1	2	3	4	5	6	7	8	9	10	11	12	13	14	15	16	17	18	19	20
4	652000	Vorteilsgewährung, Bestechung §§ 333, 334, 335 StGB	1	0,0	0	0,0	1	0	0	0	0	0	0	1	100,0	1	1	0	0	0,0
64	652100	Vorteilsgewährung gemäß § 333 StGB	1	0,0	0	0,0	1	0	0	0	0	0	0	1	100,0	1	1	0	0	0,0
4	655000	Sonstige Straftaten im Amt §§ 258a, 339-353d, 355, 357 StGB	5	0,1	0	0,0	2	3	0	0	0	0	0	5	100,0	5	4	1	0	0,0
64	655100	Körperverletzung im Amt gemäß § 340 StGB	2	0,0	0	0,0	1	1	0	0	0	0	0	2	100,0	2	1	1	0	0,0
4	660000	Strafbarer Eigennutz §§ 284, 285, 287-293, 297 StGB	5	0,1	0	0,0	4	1	0	0	0	0	0	3	60,0	3	2	1	0	0,0
4	662000	Wilderei §§ 292, 293 StGB	3	0,1	0	0,0	2	1	0	0	0	0	0	1	33,3	1	1	0	0	0,0
64	662100	Jagdwilderei gemäß § 292 StGB	3	0,1	0	0,0	2	1	0	0	0	0	0	1	33,3	1	1	0	0	0,0
4	670000	Alle sonstigen Straftaten gemäß StGB - ohne Verkehrsdelikte	1.058	21,7	17	1,6	758	300	0	0	0	0	1	662	62,6	544	421	123	34	6,3
64	671000	Verletzung der Unterhaltspflicht gemäß § 170 StGB	16	0,3	0	0,0	13	3	0	0	0	0	0	16	100,0	16	16	0	1	6,3
64	672000	Verletzung der Fürsorge- oder Erziehungspflicht gemäß § 171 StGB	1	0,0	0	0,0	0	1	0	0	0	0	0	1	100,0	1	1	0	0	0,0
4	673000	Beleidigung §§ 185-187, 189 StGB	315	6,5	0	0,0	233	82	0	0	0	0	0	306	97,1	271	192	79	10	3,7
4	673100	Beleidigung auf sexueller Grundlage §§ 185-187, 189 StGB	77	1,6	0	0,0	56	21	0	0	0	0	0	73	94,8	64	49	15	3	4,7
4	674000	Sachbeschädigung §§ 303-305a StGB	612	12,6	14	2,3	429	183	0	0	0	0	1	267	43,6	249	212	37	18	7,2
4	674010	Sachbeschädigung gemäß § 303 StGB ohne Schl. 6741 00 u. 6743 00	374	7,7	8	2,1	265	109	0	0	0	0	1	200	53,5	194	168	26	16	8,2
4	674020	Gemeinschädliche Sachbeschädigung ohne Schl. 6743 20	2	0,0	0	0,0	1	1	0	0	0	0	0	1	50,0	1	0	1	0	0,0
4	674100	Sachbeschädigung an Kfz	121	2,5	1	0,8	85	36	0	0	0	0	0	37	30,6	37	29	8	1	2,7
4	674200	Datenveränderung, Computersabotage §§ 303a, 303b StGB	19	0,4	3	15,8	9	10	0	0	0	0	0	1	5,3	1	0	1	0	0,0

	Schlüssel der Tat	Straftat	erfasste Fälle		davon Versuche		Tatortverteilung (nach Einwohnerzahl)					mit Schusswaffe		aufgeklärte Fälle		TV Gesamtanzahl	davon		nichtdeutsche TV	
			Anzahl	Anteil in %	Anzahl	Anteil in %	< 20.000	20.000 < 100.000	100.000 < 500.000	>= 500.000	unbekannt	gedroht	geschossen	Anzahl	Anteil in %		männlich	weiblich	Anzahl	Anteil in %
	1	2	3	4	5	6	7	8	9	10	11	12	13	14	15	16	17	18	19	20
4	674300	Sonstige Sachbeschädigung auf Straßen, Wegen oder Plätzen	96	2,0	2	2,1	69	27	0	0	0	0	0	28	29,2	25	20	5	1	4,0
4	674310	Sonstige Sachbeschädigung auf Straßen, Wegen oder Plätzen gemäß § 303 StGB	82	1,7	1	1,2	65	17	0	0	0	0	0	21	25,6	18	13	5	1	5,6
4	674320	Gemeinschaftliche Sachbeschädigung auf Straßen, Wegen oder Plätzen	14	0,3	1	7,1	4	10	0	0	0	0	0	7	50,0	7	7	0	0	0,0
4	676000	Straftaten gegen die Umwelt §§ 324, 324a, 325-330a StGB	11	0,2	0	0,0	10	1	0	0	0	0	0	10	90,9	10	10	0	4	40,0
4	676100	Gewässerverunreinigung § 324 StGB	6	0,1	0	0,0	6	0	0	0	0	0	0	3	50,0	2	2	0	0	0,0
4	676200	Luftverunreinigung § 325 StGB	1	0,0	0	0,0	1	0	0	0	0	0	0	1	100,0	1	1	0	0	0,0
4	676300	Verursachen von Lärm, Erschütterungen und nichtionisierenden Strahlen § 325a StGB	1	0,0	0	0,0	1	0	0	0	0	0	0	1	100,0	1	1	0	0	0,0
4	676400	Unerlaubter Umgang mit Abfällen § 326 außer Abs. 2 StGB	3	0,1	0	0,0	2	1	0	0	0	0	0	5	166,7	6	6	0	4	66,7
4	676410	Unerlaubter Umgang mit Abfällen § 326 Abs. 1	3	0,1	0	0,0	2	1	0	0	0	0	0	5	166,7	6	6	0	4	66,7
4	678000	Ausspähen, Abfangen von Daten einschl. Vorbereitungshandlungen gemäß §§ 202a, 202b, 202c StGB	16	0,3	0	0,0	9	7	0	0	0	0	0	1	6,3	1	0	1	0	0,0
4	700000	Strafrechtliche Nebengesetze	404	8,3	4	1,0	267	137	0	0	0	0	1	382	94,6	316	249	67	28	8,9
4	710000	Straftaten gegen strafrechtliche Nebengesetze auf dem Wirtschaftssektor	13	0,3	0	0,0	10	3	0	0	0	0	0	12	92,3	13	10	3	1	7,7
4	712000	Straftaten nach AktG, GenG, GmbHG, HGB, RechnungslegungsG, UmwandlungsG	4	0,1	0	0,0	4	0	0	0	0	0	0	4	100,0	4	3	1	0	0,0
64	712200	Insolvenzverschleppung gemäß § 15a InsO	4	0,1	0	0,0	4	0	0	0	0	0	0	4	100,0	4	3	1	0	0,0
4	715000	Straftaten im Zusammenhang mit Urheberrechtsbestimmungen (UrheberrechtsG, MarkenG, § 17 UWG, DesignG, GebrauchsmusterG, KunsturheberrechtsG, PatentG, HalbleiterschutzG)	5	0,1	0	0,0	2	3	0	0	0	0	0	4	80,0	5	3	2	0	0,0
64	715100	Softwarepiraterie (private Anwendung z.B. Computerspiele)	1	0,0	0	0,0	0	1	0	0	0	0	0	1	100,0	1	1	0	0	0,0

	Schlüssel der Tat	Straftat	erfasste Fälle		davon Versuche		Tatortverteilung (nach Einwohnerzahl)					mit Schusswaffe		aufgeklärte Fälle		TV Gesamtanzahl	davon		nichtdeutsche TV	
			Anzahl	Anteil in %	Anzahl	Anteil in %	< 20.000	20.000 < 100.000	100.000 < 500.000	>= 500.000	unbekannt	gedroht	geschossen	Anzahl	Anteil in %		männlich	weiblich	Anzahl	Anteil in %
	1	2	3	4	5	6	7	8	9	10	11	12	13	14	15	16	17	18	19	20
64	715300	Verrat von Betriebs- und Geschäftsgeheimnissen nach § 17 Abs. 1 und 4 UWG	2	0,0	0	0,0	0	2	0	0	0	0	0	1	50,0	2	0	2	0	0,0
4	716000	Straftaten im Zusammenhang mit Lebens- und Arzneimitteln (z.B. Lebensmittel- und Futtermittelgesetzbuch, ArzneimittelG, WeinG)	3	0,1	0	0,0	3	0	0	0	0	0	0	3	100,0	3	3	0	1	33,3
4	716400	Straftaten nach dem Arzneimittelgesetz (AMG)	3	0,1	0	0,0	3	0	0	0	0	0	0	3	100,0	3	3	0	1	33,3
4	716410	Doping im Sport	1	0,0	0	0,0	1	0	0	0	0	0	0	1	100,0	1	1	0	0	0,0
4	719000	Sonstige Straftaten (Nebengesetze) auf dem Wirtschaftssektor (z.B. Rennwett- und Lotterieg, UWG ohne § 17, Versicherungsaufsichtsg, WirtschaftsstraftG, Gewerbeordnung)	1	0,0	0	0,0	1	0	0	0	0	0	0	1	100,0	1	1	0	0	0,0
64	719081	Verstoss gegen Abgabenordnung - Steuerhinterziehung	1	0,0	0	0,0	1	0	0	0	0	0	0	1	100,0	1	1	0	0	0,0
4	720000	Straftaten gegen sonstige strafrechtliche Nebengesetze-ohne Verkehrsdelikte-	62	1,3	0	0,0	42	20	0	0	0	0	1	61	98,4	54	43	11	22	40,7
4	725000	Straftaten gegen das Aufenthalts-, das Asyl- und das Freizügigkeitsgesetz/EU	22	0,5	0	0,0	20	2	0	0	0	0	0	21	95,5	21	15	6	21	100,0
4	725200	Einschleusen von Ausländern gemäß § 96 Aufenthaltsgesetz	1	0,0	0	0,0	0	1	0	0	0	0	0	0	0,0	0	0	0	0	0,0
64	725700	Unerlaubter Aufenthalt gemäß § 95 Abs. 1 Nr. 1, 2 und Abs. 2 Nr. 1b Aufenthaltsgesetz	21	0,4	0	0,0	20	1	0	0	0	0	0	21	100,0	21	15	6	21	100,0
4	726000	Straftaten gegen das Sprengstoff-, das Waffen- und das Kriegswaffenkontrollgesetz	38	0,8	0	0,0	20	18	0	0	0	0	1	38	100,0	31	26	5	1	3,2
64	726100	Straftaten gegen das Sprengstoffgesetz	14	0,3	0	0,0	6	8	0	0	0	0	0	14	100,0	10	7	3	0	0,0
64	726200	Straftaten gegen das Waffengesetz	24	0,5	0	0,0	14	10	0	0	0	0	1	24	100,0	23	21	2	1	4,3
64	730000	Rauschgiftdelikte -Betäubungsmittelgesetz- (soweit nicht bereits mit anderer Schlüsselzahl erfasst)	308	6,3	4	1,3	195	113	0	0	0	0	0	297	96,4	252	199	53	5	2,0
64	731000	Allgemeine Verstöße gemäß § 29 BtMG(soweit nicht unter 7340 pp. zu erfassen)	246	5,1	3	1,2	167	79	0	0	0	0	0	239	97,2	207	165	42	3	1,4
64	731100	Allgemeiner Verstoß mit Heroin (gemäß § 29 BtMG)	1	0,0	0	0,0	1	0	0	0	0	0	0	1	100,0	1	1	0	1	100,0
64	731200	Allgemeiner Verstoß mit Kokain einschl. Crack	1	0,0	1	100,0	1	0	0	0	0	0	0	1	100,0	1	1	0	0	0,0

	Schlüssel der Tat	Straftat	erfasste Fälle		davon Versuche		Tatortverteilung (nach Einwohnerzahl)					mit Schusswaffe		aufgeklärte Fälle		TV Gesamtanzahl	davon		nichtdeutsche TV	
			Anzahl	Anteil in %	Anzahl	Anteil in %	< 20.000	20.000 < 100.000	100.000 < 500.000	>= 500.000	unbekannt	gedroht	geschossen	Anzahl	Anteil in %		männlich	weiblich	Anzahl	Anteil in %
	1	2	3	4	5	6	7	8	9	10	11	12	13	14	15	16	17	18	19	20
64	731600	Allgemeiner Verstoß mit Amphetamin und seine Derivate in Pulver- oder flüssiger sowie in Tabletten- bzw. Kapselform (Ecstasy)	30	0,6	1	3,3	13	17	0	0	0	0	0	28	93,3	29	15	14	0	0,0
64	731700	Allgemeiner Verstoß mit Methamphetamin in Pulver-, kristalliner oder flüssiger sowie in Tabletten- bzw. Kapselform	74	1,5	1	1,4	48	26	0	0	0	0	0	72	97,3	63	52	11	0	0,0
64	731800	Allgemeiner Verstoß mit Cannabis und Zubereitungen	126	2,6	0	0,0	93	33	0	0	0	0	0	123	97,6	115	98	17	2	1,7
64	731900	Allgemeiner Verstoß mit sonstigen Betäubungsmitteln	14	0,3	0	0,0	11	3	0	0	0	0	0	14	100,0	15	11	4	0	0,0
64	732000	Unerlaubter Handel mit und Schmuggel von Rauschgiften gemäß § 29 BtMG	39	0,8	1	2,6	15	24	0	0	0	0	0	37	94,9	34	27	7	1	2,9
64	732600	Unerlaubter Handel mit und Schmuggel von Amphetamin und seine Derivate in Pulver- oder flüssiger sowie in Tabletten- bzw. Kapselform (Ecstasy)	4	0,1	0	0,0	1	3	0	0	0	0	0	4	100,0	4	2	2	0	0,0
64	732700	Unerlaubter Handel mit und Schmuggel von Methamphetamin in Pulver-, kristalliner oder flüssiger sowie in Tabletten- bzw. Kapselform	17	0,3	0	0,0	3	14	0	0	0	0	0	17	100,0	16	14	2	0	0,0
64	732800	Unerlaubter Handel mit und Schmuggel von Cannabis und Zubereitungen (§ 29 BtMG)	17	0,3	1	5,9	11	6	0	0	0	0	0	16	94,1	15	12	3	1	6,7
64	732900	Unerlaubter Handel mit und Schmuggel von sonstigen Betäubungsmitteln (§ 29 BtMG)	1	0,0	0	0,0	0	1	0	0	0	0	0	0	0,0	0	0	0	0	0,0
64	733000	Unerlaubte Einfuhr von Betäubungsmitteln gemäß § 30 Abs. 1 Nr. 4 BtMG (in nicht geringer Menge)	7	0,1	0	0,0	3	4	0	0	0	0	0	7	100,0	7	7	0	0	0,0
64	733600	Unerlaubte Einfuhr in nicht geringer Menge von Amphetamin und seine Derivate in Pulver- oder flüssiger sowie in Tabletten- bzw. Kapselform (Ecstasy)	1	0,0	0	0,0	0	1	0	0	0	0	0	1	100,0	1	1	0	0	0,0
64	733700	Unerlaubte Einfuhr in nicht geringer Menge von Methamphetamin in Pulver-, kristalliner oder flüssiger sowie in Tabletten- bzw. Kapselform	4	0,1	0	0,0	3	1	0	0	0	0	0	4	100,0	4	4	0	0	0,0
64	733800	Unerlaubte Einfuhr in nicht geringer Menge von Cannabis und Zubereitungen (gemäß § 30 Abs. 1 Nr. 4 BtMG)	1	0,0	0	0,0	0	1	0	0	0	0	0	1	100,0	1	1	0	0	0,0
64	733900	Unerlaubte Einfuhr in nicht geringer Menge von sonstigen Betäubungsmitteln (gemäß § 30 Abs. 1 Nr. 4 BtMG)	1	0,0	0	0,0	0	1	0	0	0	0	0	1	100,0	1	1	0	0	0,0
64	734000	Sonstige Verstöße gegen das BtMG	16	0,3	0	0,0	10	6	0	0	0	0	0	14	87,5	13	9	4	1	7,7
64	734100	Unerlaubter Anbau von Betäubungsmitteln gemäß § 29 Abs. 1 Nr. 1 BtMG	6	0,1	0	0,0	5	1	0	0	0	0	0	4	66,7	4	2	2	0	0,0

	Schlüssel der Tat	Straftat	erfasste Fälle		davon Versuche		Tatortverteilung (nach Einwohnerzahl)					mit Schusswaffe		aufgeklärte Fälle		TV Gesamtanzahl	davon		nichtdeutsche TV	
			Anzahl	Anteil in %	Anzahl	Anteil in %	< 20.000	20.000 < 100.000	100.000 < 500.000	>= 500.000	unbekannt	gedroht	geschossen	Anzahl	Anteil in %		männlich	weiblich	Anzahl	Anteil in %
	1	2	3	4	5	6	7	8	9	10	11	12	13	14	15	16	17	18	19	20
64	734400	Werbung für Betäubungsmittel gemäß § 29 Abs. 1 Nr. 8 BtMG	2	0,0	0	0,0	2	0	0	0	0	0	0	2	100,0	1	1	0	0	0,0
64	734500	Abgabe, Verabreichung oder Überlassung von Betäubungsmitteln an Minderjährige § 29a Abs. 1 Nr. 1 - ggf. § 30 Abs. 1 Nr. 2 BtMG	1	0,0	0	0,0	1	0	0	0	0	0	0	1	100,0	1	0	1	0	0,0
64	734800	Unerlaubte(r) Handel, Herstellung, Abgabe und Besitz in nicht geringer Menge von Betäubungsmitteln gemäß § 29a Abs. 1 Nr. 2 BtMG	7	0,1	0	0,0	2	5	0	0	0	0	0	7	100,0	7	6	1	1	14,3
64	740000	Straftaten gegen strafrechtliche Nebengesetze auf dem Umwelt- und Verbraucherschutzsektor (neben Schlüssel 716000)	21	0,4	0	0,0	20	1	0	0	0	0	0	12	57,1	15	12	3	1	6,7
64	743000	Straftaten nach dem Bundesnaturschutz-, Tierschutz-, Bundesjagd- und PflanzenschutzG	21	0,4	0	0,0	20	1	0	0	0	0	0	12	57,1	15	12	3	1	6,7
4	890000	Straftaten insgesamt, jedoch ohne Verstöße gegen das Aufenthalts-, das Asyl- und das Freizügigkeitsgesetz/EU (Schlüssel 7250)	4.844	99,5	421	8,7	3.399	1.444	0	0	1	0	2	3.217	66,4	1.941	1.459	482	186	9,6
4	891000	Rauschgiftkriminalität	308	6,3	4	1,3	195	113	0	0	0	0	0	297	96,4	252	199	53	5	2,0
4	892000	Gewaltkriminalität	123	2,5	19	15,4	85	38	0	0	0	0	0	112	91,1	134	109	25	17	12,7
4	893000	Wirtschaftskriminalität	26	0,5	2	7,7	19	7	0	0	0	0	0	24	92,3	21	15	6	1	4,8
4	893100	bei Betrug	10	0,2	1	10,0	7	3	0	0	0	0	0	10	100,0	10	8	2	1	10,0
4	893200	Insolvenzstraftaten gemäß StGB und Nebenstrafrecht	9	0,2	0	0,0	9	0	0	0	0	0	0	9	100,0	6	5	1	0	0,0
4	893400	Wettbewerbsdelikte	3	0,1	0	0,0	1	2	0	0	0	0	0	2	66,7	3	1	2	0	0,0
4	893500	Wirtschaftskriminalität im Zusammenhang mit Arbeitsverhältnissen	1	0,0	0	0,0	1	0	0	0	0	0	0	1	100,0	1	1	0	0	0,0
4	894000	Sexueller Missbrauch von Kindern	17	0,3	1	5,9	15	2	0	0	0	0	0	16	94,1	14	12	2	0	0,0
4	897000	Computerkriminalität	38	0,8	3	7,9	19	19	0	0	0	0	0	4	10,5	4	2	2	1	25,0
4	898000	Straftaten insgesamt auf dem Umwelt- und Verbraucherschutzsektor	38	0,8	0	0,0	35	3	0	0	0	0	0	26	68,4	28	25	3	5	17,9
4	898100	Umweltstraftaten gemäß 29. Abschnitt des StGB	11	0,2	0	0,0	10	1	0	0	0	0	0	10	90,9	10	10	0	4	40,0

	Schlüssel der Tat	Straftat	erfasste Fälle		davon Versuche		Tatortverteilung (nach Einwohnerzahl)					mit Schusswaffe		aufgeklärte Fälle		TV Gesamtanzahl	davon		nichtdeutsche TV	
			Anzahl	Anteil in %	Anzahl	Anteil in %	< 20.000	20.000 < 100.000	100.000 < 500.000	>= 500.000	unbekannt	gedroht	geschossen	Anzahl	Anteil in %		männlich	weiblich	Anzahl	Anteil in %
	1	2	3	4	5	6	7	8	9	10	11	12	13	14	15	16	17	18	19	20
4	898200	Sonstige Straftaten nach dem StGB mit Umweltrelevanz	3	0,1	0	0,0	2	1	0	0	0	0	0	1	33,3	1	1	0	0	0,0
4	898300	Straftaten auf dem Umwelt- und Verbraucherschutzsektor gemäß strafrechtlicher Nebengesetze	24	0,5	0	0,0	23	1	0	0	0	0	0	15	62,5	17	14	3	1	5,9
4	899000	Straßenkriminalität	513	10,5	34	6,6	378	135	0	0	0	0	0	185	36,1	173	155	18	11	6,4
4	899100	Straßenraub	2	0,0	1	50,0	1	1	0	0	0	0	0	1	50,0	1	1	0	0	0,0
4	899200	Straßendiebstahl	250	5,1	22	8,8	192	58	0	0	0	0	0	81	32,4	61	58	3	3	4,9
4	899500	Sachbeschädigung durch Graffiti insgesamt	68	1,4	0	0,0	51	17	0	0	0	0	0	25	36,8	8	4	4	0	0,0
4	892500	Mord und Totschlag insgesamt	2	0,0	1	50,0	1	1	0	0	0	0	0	2	100,0	2	2	0	1	50,0

Liste:

Beschreibung:

Auswertebereich:

Auswertezeitraum:

Filter:

Details:

B-001; Nullwerte=aus

Grundtabelle - keine Einschränkung - Auflistung nach Delikten - nur Obergruppen - Sonstige - Fall u. TV

Tatortgemeinde; Hierarchie=an - Landkreis Altenburger Land

Januar 2015 - Dezember 2015

keine Einschränkung

Schlüssel der Tat	Straftat	erfasste Fälle		davon Versuche		Tatortverteilung (nach Einwohnerzahl)					mit Schusswaffe		aufgeklärte Fälle		TV Gesamtanzahl	davon		nichtdeutsche TV		
		Anzahl	Anteil in %	Anzahl	Anteil in %	< 20.000	20.000 < 100.000	100.000 < 500.000	>= 500.000	unbekannt	gedroht	geschossen	Anzahl	Anteil in %		männlich	weiblich	Anzahl	Anteil in %	
1	2	3	4	5	6	7	8	9	10	11	12	13	14	15	16	17	18	19	20	
64	-----	Straftaten insgesamt	7.399	100,0	720	9,7	3.217	4.182	0	0	0	0	1	4.692	63,4	2.463	1.834	629	299	12,1
4	000000	Straftaten gegen das Leben	2	0,0	0	0,0	1	1	0	0	0	0	0	2	100,0	3	1	2	0	0,0
4	020000	Totschlag und Tötung auf Verlangen §§ 212, 213, 216 StGB	1	0,0	0	0,0	0	1	0	0	0	0	0	1	100,0	1	0	1	0	0,0
4	040000	Abbruch der Schwangerschaft §§ 218, 218b, 218c, 219a, 219b StGB	1	0,0	0	0,0	1	0	0	0	0	0	0	1	100,0	2	1	1	0	0,0
4	100000	Straftaten gegen die sexuelle Selbstbestimmung	45	0,6	2	4,4	18	27	0	0	0	0	0	38	84,4	32	29	3	6	18,8
4	110000	Straftaten gegen die sexuelle Selbstbestimmung unter Gewaltanwendung oder Ausnutzen eines Abhängigkeitsverhältnisses §§ 174, 174a, 174b, 174c, 177, 178 StGB	16	0,2	2	12,5	5	11	0	0	0	0	0	13	81,3	13	13	0	4	30,8
4	111000	Vergewaltigung und sexuelle Nötigung §§ 177 Abs. 2, 3 und 4, 178 StGB	6	0,1	0	0,0	3	3	0	0	0	0	0	4	66,7	4	4	0	0	0,0
64	111100	Vergewaltigung/sexuelle Nötigung überfallartig (Einzeläter) gemäß § 177 Abs. 2 Nr. 1, Abs. 3 und 4 StGB	3	0,0	0	0,0	1	2	0	0	0	0	0	1	33,3	1	1	0	0	0,0
64	111400	Sonstige Straftaten gemäß § 177 Abs. 2 Nr. 1, Abs. 3 und 4 StGB	3	0,0	0	0,0	2	1	0	0	0	0	0	3	100,0	3	3	0	0	0,0
64	112000	Sonstige sexuelle Nötigung gemäß § 177 Abs. 1 und Abs. 5 StGB	10	0,1	2	20,0	2	8	0	0	0	0	0	9	90,0	9	9	0	4	44,4
4	130000	Sexueller Missbrauch §§ 176, 176a, 176b, 179, 182, 183, 183a StGB	19	0,3	0	0,0	5	14	0	0	0	0	0	14	73,7	12	12	0	2	16,7
4	131000	Sexueller Missbrauch von Kindern §§ 176, 176a, 176b StGB	13	0,2	0	0,0	4	9	0	0	0	0	0	9	69,2	8	8	0	0	0,0
64	131100	Sexuelle Handlungen gemäß § 176 Abs. 1 und 2 StGB	9	0,1	0	0,0	3	6	0	0	0	0	0	8	88,9	7	7	0	0	0,0
64	131200	Exhibitionistische/sexuelle Handlungen vor Kindern gemäß § 176 Abs. 4 Nr. 1 StGB	2	0,0	0	0,0	0	2	0	0	0	0	0	0	0,0	0	0	0	0	0,0
64	131300	Sexuelle Handlungen gemäß § 176 Abs. 4 Nr. 2 StGB	1	0,0	0	0,0	1	0	0	0	0	0	0	1	100,0	1	1	0	0	0,0
64	131600	Schwerer sexueller Missbrauch von Kindern zur Herstellung und Verbreitung pornographischer Schriften gemäß § 176a Abs. 3 StGB	1	0,0	0	0,0	0	1	0	0	0	0	0	0	0,0	0	0	0	0	0,0

	Schlüssel der Tat	Straftat	erfasste Fälle		davon Versuche		Tatortverteilung (nach Einwohnerzahl)					mit Schusswaffe		aufgeklärte Fälle		TV Gesamtanzahl	davon		nichtdeutsche TV	
			Anzahl	Anteil in %	Anzahl	Anteil in %	< 20.000	20.000 < 100.000	100.000 < 500.000	>= 500.000	unbekannt	ge-droht	ge-schos-sen	Anzahl	Anteil in %		männlich	weiblich	Anzahl	Anteil in %
	1	2	3	4	5	6	7	8	9	10	11	12	13	14	15	16	17	18	19	20
4	132000	Exhibitionistische Handlungen und Erregung öffentlichen Ärgernisses §§ 183, 183a StGB	2	0,0	0	0,0	1	1	0	0	0	0	0	1	50,0	1	1	0	0	0,0
64	133000	Sexueller Missbrauch von Jugendlichen gemäß § 182 StGB	4	0,1	0	0,0	0	4	0	0	0	0	0	4	100,0	4	4	0	2	50,0
4	140000	Ausnutzen sexueller Neigung gemäß §§ 180, 180a, 181a, 184, 184a, 184b, 184c, 184d, 184e, 184f, 184g StGB	10	0,1	0	0,0	8	2	0	0	0	0	0	11	110,0	8	5	3	1	12,5
4	143000	Verbreitung pornographischer Schriften (Erzeugnisse) gemäß §§ 184, 184a, 184b, 184c, 184d, 184e StGB	10	0,1	0	0,0	8	2	0	0	0	0	0	11	110,0	8	5	3	1	12,5
64	143100	Verbreitung pornographischer Schriften (Erzeugnisse) an Personen unter 18 Jahren gemäß § 184 Abs. 1 Nr. 1, 2, 5 StGB	2	0,0	0	0,0	2	0	0	0	0	0	0	2	100,0	2	2	0	0	0,0
64	143300	Besitz/Verschaffung von Kinderpornographie gemäß § 184b Abs. 2 und 4 StGB	7	0,1	0	0,0	5	2	0	0	0	0	0	8	114,3	5	3	2	0	0,0
64	143400	Verbreitung von Kinderpornographie gemäß § 184b Abs. 1 StGB	1	0,0	0	0,0	1	0	0	0	0	0	0	1	100,0	1	0	1	1	100,0
4	200000	Rohheitsdelikte und Straftaten gegen die persönliche Freiheit	907	12,3	40	4,4	428	479	0	0	0	0	1	851	93,8	649	532	117	58	8,9
4	210000	Raub, räuberische Erpressung und räuberischer Angriff auf Kraftfahrer §§ 249-252, 255, 316a StGB	28	0,4	4	14,3	9	19	0	0	0	0	0	21	75,0	27	24	3	6	22,2
4	217000	Sonstige Raubüberfälle auf Straßen, Wegen oder Plätzen	1	0,0	1	100,0	0	1	0	0	0	0	0	0	0,0	0	0	0	0	0,0
4	220000	Körperverletzung §§ 223-227, 229, 231 StGB	582	7,9	31	5,3	278	304	0	0	0	0	1	545	93,6	462	380	82	45	9,7
64	222000	Gefährliche und schwere Körperverletzung, Verstümmelung weiblicher Genitalien §§ 224, 226, 226a, 231 StGB	105	1,4	17	16,2	53	52	0	0	0	0	1	97	92,4	107	88	19	15	14,0
64	222100	Gefährliche und schwere Körperverletzung auf Straßen, Wegen oder Plätzen	49	0,7	6	12,2	25	24	0	0	0	0	0	39	79,6	47	40	7	5	10,6
4	223000	Misshandlung von Schutzbefohlenen § 225 StGB	6	0,1	0	0,0	4	2	0	0	0	0	0	6	100,0	7	4	3	1	14,3
64	223100	Misshandlung von Kindern	6	0,1	0	0,0	4	2	0	0	0	0	0	6	100,0	7	4	3	1	14,3
64	224000	Vorsätzliche einfache Körperverletzung gemäß § 223 StGB	448	6,1	14	3,1	206	242	0	0	0	0	0	419	93,5	348	292	56	33	9,5
64	225000	Fahrlässige Körperverletzung gemäß § 229 StGB	23	0,3	0	0,0	15	8	0	0	0	0	0	23	100,0	24	18	6	0	0,0

	Schlüssel der Tat	Straftat	erfasste Fälle		davon Versuche		Tatortverteilung (nach Einwohnerzahl)					mit Schusswaffe		aufgeklärte Fälle		TV Gesamtanzahl	davon		nichtdeutsche TV	
			Anzahl	Anteil in %	Anzahl	Anteil in %	< 20.000	20.000 < 100.000	100.000 < 500.000	>= 500.000	unbekannt	gedroht	geschossen	Anzahl	Anteil in %		männlich	weiblich	Anzahl	Anteil in %
	1	2	3	4	5	6	7	8	9	10	11	12	13	14	15	16	17	18	19	20
4	230000	Straftaten gegen die persönliche Freiheit gemäß §§ 232-233a, 234, 235, 236, 237, 238-239b, 240, 241, 316c StGB davon	297	4,0	5	1,7	141	156	0	0	0	0	0	285	96,0	238	200	38	18	7,6
4	231000	Menschenraub, Entziehung Minderjähriger, Kinderhandel §§ 234, 235, 236 StGB	1	0,0	0	0,0	0	1	0	0	0	0	0	1	100,0	1	1	0	0	0,0
64	231200	Entziehung Minderjähriger gemäß § 235 StGB	1	0,0	0	0,0	0	1	0	0	0	0	0	1	100,0	1	1	0	0	0,0
4	232000	Zwangsheirat, Nachstellung (Stalking), Freiheitsberaubung, Nötigung, Bedrohung §§ 237, 238, 239, 240, 241 StGB davon:	295	4,0	5	1,7	141	154	0	0	0	0	0	283	95,9	236	198	38	18	7,6
64	232100	Freiheitsberaubung gemäß § 239 StGB	5	0,1	0	0,0	0	5	0	0	0	0	0	3	60,0	4	4	0	1	25,0
4	232200	Nötigung § 240 StGB	119	1,6	5	4,2	62	57	0	0	0	0	0	111	93,3	110	93	17	14	12,7
64	232300	Bedrohung gemäß § 241 StGB	136	1,8	0	0,0	66	70	0	0	0	0	0	135	99,3	114	96	18	6	5,3
4	232400	Nachstellung (Stalking) gemäß § 238 StGB	35	0,5	0	0,0	13	22	0	0	0	0	0	34	97,1	27	23	4	0	0,0
4	236000	Menschenhandel zum Zweck der sexuellen Ausbeutung gemäß § 232 StGB	1	0,0	0	0,0	0	1	0	0	0	0	0	1	100,0	1	1	0	0	0,0
64	236100	Menschenhandel zum Zweck der sexuellen Ausbeutung gemäß § 232 Abs. 1 StGB	1	0,0	0	0,0	0	1	0	0	0	0	0	1	100,0	1	1	0	0	0,0
4	3***00	Diebstahl ohne erschwerende Umstände §§ 242, 247, 248a-c StGB	1.179	15,9	34	2,9	425	754	0	0	0	0	0	637	54,0	520	377	143	78	15,0
4	3**100	Diebstahl ohne erschwerende Umstände von Kraftwagen einschl. unbefugter Ingebrauchnahme	7	0,1	0	0,0	2	5	0	0	0	0	0	8	114,3	8	8	0	0	0,0
4	3**200	Diebstahl ohne erschwerende Umstände von Mopeds und Kraftfahrzeugen einschl. unbefugter Ingebrauchnahme	2	0,0	0	0,0	1	1	0	0	0	0	0	1	50,0	1	1	0	0	0,0
4	3**300	Diebstahl ohne erschwerende Umstände von Fahrrädern einschl. unbefugter Ingebrauchnahme	51	0,7	0	0,0	26	25	0	0	0	0	0	12	23,5	12	11	1	1	8,3
4	3**500	Diebstahl ohne erschwerende Umstände von unbaren Zahlungsmitteln	8	0,1	0	0,0	3	5	0	0	0	0	0	5	62,5	5	4	1	0	0,0
4	3**700	Diebstahl ohne erschwerende Umstände von/aus Automaten	2	0,0	0	0,0	0	2	0	0	0	0	0	0	0,0	0	0	0	0	0,0
4	300000	Sonstiger einfacher Diebstahl §§ 242, 247, 248a-c StGB	425	5,7	15	3,5	182	243	0	0	0	0	0	129	30,4	133	101	32	9	6,8

	Schlüssel der Tat	Straftat	erfasste Fälle		davon Versuche		Tatortverteilung (nach Einwohnerzahl)					mit Schusswaffe		aufgeklärte Fälle		TV Gesamtanzahl	davon		nichtdeutsche TV	
			Anzahl	Anteil in %	Anzahl	Anteil in %	< 20.000	20.000 < 100.000	100.000 < 500.000	>= 500.000	unbekannt	gedroht	geschossen	Anzahl	Anteil in %		männlich	weiblich	Anzahl	Anteil in %
	1	2	3	4	5	6	7	8	9	10	11	12	13	14	15	16	17	18	19	20
4	300100	Einfacher Diebstahl von Kraftwagen einschl. unbefugter Ingebrauchnahme	7	0,1	0	0,0	2	5	0	0	0	0	0	8	114,3	8	8	0	0	0,0
4	300200	Einfacher Diebstahl von Mopeds und Krafträdern einschl. unbefugter Ingebrauchnahme	2	0,0	0	0,0	1	1	0	0	0	0	0	1	50,0	1	1	0	0	0,0
4	300300	Einfacher Diebstahl von Fahrrädern einschl. unbefugter Ingebrauchnahme	45	0,6	0	0,0	24	21	0	0	0	0	0	11	24,4	11	10	1	1	9,1
4	305*00	Diebstahl ohne erschwerende Umstände in/aus Banken, Sparkassen, Postfilialen und -agenturen und dgl.	1	0,0	0	0,0	0	1	0	0	0	0	0	0	0,0	0	0	0	0	0,0
4	310*00	Diebstahl ohne erschwerende Umstände in/aus Dienst-, Büro-, Fabrikations-, Werkstatt- und Lagerräumen	30	0,4	2	6,7	11	19	0	0	0	0	0	9	30,0	13	11	2	1	7,7
4	315*00	Diebstahl ohne erschwerende Umstände in/aus Gaststätten, Kantinen, Hotels und Pensionen	6	0,1	0	0,0	2	4	0	0	0	0	0	2	33,3	2	2	0	0	0,0
4	325*00	Diebstahl ohne erschwerende Umstände in/aus Kiosken, Warenhäusern, Verkaufsräumen, Selbstbedienungsläden, Schaufenstern, Schaukästen und Vitrinen	440	5,9	7	1,6	121	319	0	0	0	0	0	401	91,1	327	225	102	62	19,0
4	326*00	Ladendiebstahl ohne erschwerende Umstände	433	5,9	7	1,6	118	315	0	0	0	0	0	397	91,7	324	222	102	61	18,8
4	335*00	Diebstahl ohne erschwerende Umstände in/aus Wohnungen	56	0,8	4	7,1	21	35	0	0	0	0	0	37	66,1	45	35	10	3	6,7
4	340*00	Diebstahl ohne erschwerende Umstände in/aus Boden-/Kellerräumen, Waschküchen	19	0,3	1	5,3	7	12	0	0	0	0	0	2	10,5	3	3	0	2	66,7
4	345*00	Diebstahl ohne erschwerende Umstände in/aus überwiegend unbezogenen Neu- und Rohbauten, Neubuden und Baustellen	10	0,1	0	0,0	6	4	0	0	0	0	0	3	30,0	3	3	0	1	33,3
4	350*00	Diebstahl ohne erschwerende Umstände an/aus Kraftfahrzeugen	121	1,6	5	4,1	42	79	0	0	0	0	0	28	23,1	29	27	2	2	6,9
4	4***00	Diebstahl unter erschwerenden Umständen §§ 243-244a StGB	1.380	18,7	481	34,9	523	857	0	0	0	0	0	371	26,9	189	169	20	40	21,2
4	4**100	Diebstahl unter erschwerenden Umständen von Kraftwagen	17	0,2	3	17,6	8	9	0	0	0	0	0	5	29,4	8	8	0	0	0,0
4	4**200	Diebstahl unter erschwerenden Umständen von Mopeds und Krafträdern	12	0,2	0	0,0	9	3	0	0	0	0	0	5	41,7	7	7	0	0	0,0
4	4**300	Diebstahl unter erschwerenden Umständen von Fahrrädern	127	1,7	5	3,9	49	78	0	0	0	0	0	35	27,6	24	21	3	0	0,0

	Schlüssel der Tat	Straftat	erfasste Fälle		davon Versuche		Tatortverteilung (nach Einwohnerzahl)					mit Schusswaffe		aufgeklärte Fälle		TV Gesamtanzahl	davon		nichtdeutsche TV	
			Anzahl	Anteil in %	Anzahl	Anteil in %	< 20.000	20.000 < 100.000	100.000 < 500.000	>= 500.000	unbekannt	gedroht	geschossen	Anzahl	Anteil in %		männlich	weiblich	Anzahl	Anteil in %
	1	2	3	4	5	6	7	8	9	10	11	12	13	14	15	16	17	18	19	20
4	4**500	Diebstahl unter erschwerenden Umständen von unbaren Zahlungsmitteln	3	0,0	2	66,7	0	3	0	0	0	0	0	0	0,0	0	0	0	0	0,0
4	4**700	Diebstahl unter erschwerenden Umständen von/aus Automaten	29	0,4	7	24,1	17	12	0	0	0	0	0	11	37,9	13	11	2	1	7,7
4	4**800	Diebstahl unter erschwerenden Umständen von Antiquitäten, Kunst- und sakralen Gegenständen	2	0,0	0	0,0	1	1	0	0	0	0	0	1	50,0	1	1	0	0	0,0
4	400000	Sonstiger schwerer Diebstahl §§ 243 - 244a StGB	585	7,9	237	40,5	222	363	0	0	0	0	0	152	26,0	108	97	11	23	21,3
64	400081	Schwerer Diebstahl in/aus Wochenend- und Gartenhaus	218	2,9	105	48,2	71	147	0	0	0	0	0	33	15,1	17	16	1	0	0,0
64	400086	Schwerer Diebstahl in/aus einer Kirche	3	0,0	1	33,3	0	3	0	0	0	0	0	1	33,3	1	1	0	0	0,0
64	400096	Schwerer Diebstahl von Buntmetall	69	0,9	8	11,6	35	34	0	0	0	0	0	27	39,1	28	24	4	3	10,7
4	400100	Schwerer Diebstahl von Kraftwagen	17	0,2	3	17,6	8	9	0	0	0	0	0	5	29,4	8	8	0	0	0,0
4	400200	Schwerer Diebstahl von Mopeds und Krafträdern	8	0,1	0	0,0	6	2	0	0	0	0	0	4	50,0	6	6	0	0	0,0
4	400300	Schwerer Diebstahl von Fahrrädern	97	1,3	3	3,1	45	52	0	0	0	0	0	17	17,5	19	16	3	0	0,0
4	400700	Schwerer Diebstahl von/aus Automaten	29	0,4	7	24,1	17	12	0	0	0	0	0	11	37,9	13	11	2	1	7,7
4	400800	Schwerer Diebstahl von Antiquitäten, Kunst- und sakralen Gegenständen	1	0,0	0	0,0	1	0	0	0	0	0	0	0	0,0	0	0	0	0	0,0
4	405*00	Diebstahl unter erschwerenden Umständen in/aus Banken, Sparkassen, Postfilialen und -agenturen und dgl.	1	0,0	1	100,0	0	1	0	0	0	0	0	2	200,0	6	6	0	0	0,0
4	405000	Schwerer Diebstahl in/aus Banken, Sparkassen, Postfilialen und -agenturen	1	0,0	1	100,0	0	1	0	0	0	0	0	2	200,0	6	6	0	0	0,0
4	410*00	Diebstahl unter erschwerenden Umständen in/aus Dienst-, Büro-, Fabrikations-, Werkstatt- und Lagerräumen	163	2,2	67	41,1	76	87	0	0	0	0	0	61	37,4	48	43	5	11	22,9
4	410000	Schwerer Diebstahl in/aus Dienst-, Büro-, Fabrikations-, Werkstatt- und Lagerräumen	154	2,1	67	43,5	73	81	0	0	0	0	0	56	36,4	46	41	5	11	23,9

	Schlüssel der Tat	Straftat	erfasste Fälle		davon Versuche		Tatortverteilung (nach Einwohnerzahl)					mit Schusswaffe		aufgeklärte Fälle		TV Gesamtanzahl	davon		nichtdeutsche TV	
			Anzahl	Anteil in %	Anzahl	Anteil in %	< 20.000	20.000 < 100.000	100.000 < 500.000	>= 500.000	unbekannt	gedroht	geschossen	Anzahl	Anteil in %		männlich	weiblich	Anzahl	Anteil in %
	1	2	3	4	5	6	7	8	9	10	11	12	13	14	15	16	17	18	19	20
4	410200	Bes. schw. Fall des Diebstahls in/aus Dienst-/Büro-/Fabrikat./Werkst./Lagerräumen von Mopeds und Krafträdern	4	0,1	0	0,0	3	1	0	0	0	0	0	1	25,0	1	1	0	0	0,0
4	410300	Bes. schw. Fall des Diebstahls in/aus Dienst-, Büro-, Fabrikations-, Werkstatt- und Lagerräumen von Fahrrädern	5	0,1	0	0,0	0	5	0	0	0	0	0	4	80,0	3	3	0	0	0,0
4	415*00	Diebstahl unter erschwerenden Umständen in/aus Gaststätten, Kantinen, Hotels und Pensionen	21	0,3	6	28,6	7	14	0	0	0	0	0	4	19,0	8	8	0	1	12,5
4	415000	Bes. schw. Fall des Diebstahls in/aus Gaststätten, Kantinen, Hotels und Pensionen	21	0,3	6	28,6	7	14	0	0	0	0	0	4	19,0	8	8	0	1	12,5
4	425*00	Schwerer Diebstahl in/aus Kiosken, Warenhäusern, Verkaufsräumen, Selbstbedienungsläden, Schaufenstern, Schaukästen und Vitrinen	49	0,7	19	38,8	18	31	0	0	0	0	0	8	16,3	16	15	1	8	50,0
4	425000	Besonders schwerer Fall des Diebstahls in/aus Kiosken, Warenhäusern, Verkaufsräumen, Selbstbedienungsläden	39	0,5	18	46,2	14	25	0	0	0	0	0	4	10,3	9	9	0	3	33,3
4	425500	Bes. schw. Fall des Diebstahls in/aus Warenhäusern, Verkaufsräumen, SB-Läden von unbaren Zahlungsmitteln	1	0,0	1	100,0	0	1	0	0	0	0	0	0	0,0	0	0	0	0	0,0
4	426*00	Besonders schwerer Fall des Ladendiebstahls	9	0,1	0	0,0	4	5	0	0	0	0	0	4	44,4	7	6	1	5	71,4
4	426000	Besonders schwerer Fall des Ladendiebstahls	9	0,1	0	0,0	4	5	0	0	0	0	0	4	44,4	7	6	1	5	71,4
4	435*00	Wohnungseinbruchdiebstahl § 244 Abs. 1 Nr. 3 StGB	72	1,0	36	50,0	18	54	0	0	0	0	0	14	19,4	15	14	1	5	33,3
4	436*00	Tageswohneinbruch	15	0,2	4	26,7	7	8	0	0	0	0	0	4	26,7	6	6	0	4	66,7
4	440*00	Besonders schwerer Fall des Diebstahls in/aus Boden-, Kellerräumen, Waschküchen	179	2,4	64	35,8	29	150	0	0	0	0	0	70	39,1	26	23	3	1	3,8
4	440000	Besonders schwerer Fall des Diebstahls in/aus Boden-, Kellerräumen, Waschküchen	154	2,1	62	40,3	25	129	0	0	0	0	0	56	36,4	23	20	3	0	0,0
4	440300	Bes. schw. Fall des Diebstahls in/aus Boden-, Kellerräumen, Waschküchen von Fahrrädern	25	0,3	2	8,0	4	21	0	0	0	0	0	14	56,0	8	8	0	1	12,5
4	445*00	Besonders schwerer Fall des Diebstahls in/aus überwiegend unbezogenen Neu- und Rohbauten, Baubuden und Baustellen	18	0,2	8	44,4	7	11	0	0	0	0	0	6	33,3	9	8	1	0	0,0
4	445000	Besonders schwerer Fall des Diebstahls in/aus überwiegend unbezogenen Neu- und Rohbauten, Baubuden und Baustellen	17	0,2	7	41,2	7	10	0	0	0	0	0	6	35,3	9	8	1	0	0,0

	Schlüssel der Tat	Straftat	erfasste Fälle		davon Versuche		Tatortverteilung (nach Einwohnerzahl)					mit Schusswaffe		aufgeklärte Fälle		TV Gesamtanzahl	davon		nichtdeutsche TV	
			Anzahl	Anteil in %	Anzahl	Anteil in %	< 20.000	20.000 < 100.000	100.000 < 500.000	>= 500.000	unbekannt	gedroht	geschossen	Anzahl	Anteil in %		männlich	weiblich	Anzahl	Anteil in %
	1	2	3	4	5	6	7	8	9	10	11	12	13	14	15	16	17	18	19	20
4	445500	Besonders schwerer Fall des Diebstahls in/aus überwiegend unbezogenen Neu- und Rohbauten, Baubuden und Baustellen von unbaren Zahlungsmitteln	1	0,0	1	100,0	0	1	0	0	0	0	0	0	0,0	0	0	0	0	0,0
4	450*00	Besonders schwerer Fall des Diebstahls an/aus Kraftfahrzeugen	140	1,9	30	21,4	69	71	0	0	0	0	0	17	12,1	16	16	0	3	18,8
4	450000	Besonders schwerer Fall des Diebstahls an/aus Kraftfahrzeugen von sonstigem Gut	139	1,9	30	21,6	69	70	0	0	0	0	0	17	12,2	16	16	0	3	18,8
4	450500	Besonders schwerer Fall des Diebstahls aus Kraftfahrzeugen von unbaren Zahlungsmitteln	1	0,0	0	0,0	0	1	0	0	0	0	0	0	0,0	0	0	0	0	0,0
4	***00	Diebstahl insgesamt	2.559	34,6	515	20,1	948	1.611	0	0	0	0	0	1.008	39,4	650	493	157	113	17,4
4	***100	Diebstahl insgesamt von Kraftwagen einschl. unbefugter Ingebrauchnahme	24	0,3	3	12,5	10	14	0	0	0	0	0	13	54,2	16	16	0	0	0,0
4	***200	Diebstahl insgesamt von Mopeds und Krafträdern einschl. unbefugter Ingebrauchnahme	14	0,2	0	0,0	10	4	0	0	0	0	0	6	42,9	8	8	0	0	0,0
4	***300	Diebstahl insgesamt von Fahrrädern einschl. unbefugter Ingebrauchnahme	178	2,4	5	2,8	75	103	0	0	0	0	0	47	26,4	34	30	4	1	2,9
4	***500	Diebstahl insgesamt von unbaren Zahlungsmitteln	11	0,1	2	18,2	3	8	0	0	0	0	0	5	45,5	5	4	1	0	0,0
4	***700	Diebstahl insgesamt von/aus Automaten	31	0,4	7	22,6	17	14	0	0	0	0	0	11	35,5	13	11	2	1	7,7
4	***800	Diebstahl insgesamt von Antiquitäten, Kunst- und sakralen Gegenständen	2	0,0	0	0,0	1	1	0	0	0	0	0	1	50,0	1	1	0	0	0,0
4	*00081	Diebstahl insgesamt in/aus Wochenend- und Gartenhaus	236	3,2	105	44,5	73	163	0	0	0	0	0	36	15,3	21	19	2	0	0,0
4	*00086	Diebstahl insgesamt in/aus einer Kirche	3	0,0	1	33,3	0	3	0	0	0	0	0	1	33,3	1	1	0	0	0,0
4	*00096	Diebstahl insgesamt von Buntmetall	88	1,2	10	11,4	48	40	0	0	0	0	0	30	34,1	31	26	5	3	9,7
4	*05*00	Diebstahl insgesamt in/aus Banken, Sparkassen, Postfilialen und -agenturen und dgl.	2	0,0	1	50,0	0	2	0	0	0	0	0	2	100,0	6	6	0	0	0,0
4	*10*00	Diebstahl insgesamt in/aus Dienst-, Büro-, Fabrikations-, Werkstatt- und Lagerräumen	193	2,6	69	35,8	87	106	0	0	0	0	0	70	36,3	58	52	6	12	20,7

	Schlüssel der Tat	Straftat	erfasste Fälle		davon Versuche		Tatortverteilung (nach Einwohnerzahl)					mit Schusswaffe		aufgeklärte Fälle		TV Gesamtanzahl	davon		nichtdeutsche TV	
			Anzahl	Anteil in %	Anzahl	Anteil in %	< 20.000	20.000 < 100.000	100.000 < 500.000	>= 500.000	unbekannt	gedroht	geschossen	Anzahl	Anteil in %		männlich	weiblich	Anzahl	Anteil in %
	1	2	3	4	5	6	7	8	9	10	11	12	13	14	15	16	17	18	19	20
4	*15*00	Diebstahl insgesamt in/aus Gaststätten, Kantinen, Hotels und Pensionen	27	0,4	6	22,2	9	18	0	0	0	0	0	6	22,2	10	10	0	1	10,0
4	*25*00	Diebstahl gesamt in/aus Kiosken, Warenhäusern, Verkaufsräumen, Selbstbedienungsläden, Schaufenstern, Schaukästen und Vitrinen	489	6,6	26	5,3	139	350	0	0	0	0	0	409	83,6	338	236	102	69	20,4
4	*26*00	Diebstahl insgesamt Ladendiebstahl	442	6,0	7	1,6	122	320	0	0	0	0	0	401	90,7	330	228	102	66	20,0
4	*35*00	Diebstahl insgesamt in/aus Wohnungen	128	1,7	40	31,3	39	89	0	0	0	0	0	51	39,8	57	46	11	7	12,3
4	*40*00	Diebstahl insgesamt in/aus Boden-, Kellerräumen und Waschküchen	198	2,7	65	32,8	36	162	0	0	0	0	0	72	36,4	29	26	3	3	10,3
4	*45*00	Diebstahl insgesamt in/aus überwiegend unbezogenen Neu- und Rohbauten, Neubuden und Baustellen	28	0,4	8	28,6	13	15	0	0	0	0	0	9	32,1	12	11	1	1	8,3
4	*50*00	Diebstahl insgesamt an/aus Kraftfahrzeugen	261	3,5	35	13,4	111	150	0	0	0	0	0	45	17,2	40	38	2	5	12,5
4	*90*00	Diebstahl insgesamt Taschendiebstahl	11	0,1	0	0,0	4	7	0	0	0	0	0	3	27,3	3	3	0	1	33,3
4	500000	Vermögens- und Fälschungsdelikte	1.399	18,9	134	9,6	796	603	0	0	0	0	0	900	64,3	627	426	201	82	13,1
4	510000	Betrug §§ 263, 263a, 264, 264a, 265, 265a, 265b StGB	1.123	15,2	134	11,9	686	437	0	0	0	0	0	682	60,7	468	325	143	64	13,7
4	511000	Waren- und Warenkreditbetrug	423	5,7	47	11,1	365	58	0	0	0	0	0	145	34,3	70	49	21	5	7,1
64	511100	Betrügerisches Erlangen von Kfz	3	0,0	0	0,0	1	2	0	0	0	0	0	2	66,7	3	2	1	1	33,3
4	511200	Sonstiger Warenkreditbetrug	374	5,1	47	12,6	344	30	0	0	0	0	0	106	28,3	37	28	9	3	8,1
64	511300	Warenbetrug	46	0,6	0	0,0	20	26	0	0	0	0	0	37	80,4	31	20	11	1	3,2
4	513000	Beteiligungs- und Kapitalanlagebetrug	3	0,0	0	0,0	2	1	0	0	0	0	0	3	100,0	3	3	0	0	0,0
64	513100	Prospektbetrug (Kapitalanlagebetrug) § 264a StGB	1	0,0	0	0,0	0	1	0	0	0	0	0	1	100,0	1	1	0	0	0,0
64	513200	Anlagebetrug gemäß § 263 StGB	2	0,0	0	0,0	2	0	0	0	0	0	0	2	100,0	2	2	0	0	0,0

	Schlüssel der Tat	Straftat	erfasste Fälle		davon Versuche		Tatortverteilung (nach Einwohnerzahl)					mit Schusswaffe		aufgeklärte Fälle		TV Gesamtanzahl	davon		nichtdeutsche TV	
			Anzahl	Anteil in %	Anzahl	Anteil in %	< 20.000	20.000 < 100.000	100.000 < 500.000	>= 500.000	unbekannt	ge-droht	ge-schos-sen	Anzahl	Anteil in %		männlich	weiblich	Anzahl	Anteil in %
	1	2	3	4	5	6	7	8	9	10	11	12	13	14	15	16	17	18	19	20
4	514000	Geldkreditbetrug	2	0,0	0	0,0	2	0	0	0	0	0	0	2	100,0	2	2	0	1	50,0
64	514200	Subventionsbetrug gemäß § 264 StGB	1	0,0	0	0,0	1	0	0	0	0	0	0	1	100,0	1	1	0	1	100,0
64	514300	Krediterlangungsbetrug § 263 StGB	1	0,0	0	0,0	1	0	0	0	0	0	0	1	100,0	1	1	0	0	0,0
4	515000	Erschleichen von Leistungen § 265a StGB	148	2,0	0	0,0	39	109	0	0	0	0	0	148	100,0	107	84	23	23	21,5
4	516000	Betrug mittels rechtswidrig erlangter unbarer Zahlungsmittel	92	1,2	9	9,8	32	60	0	0	0	0	0	49	53,3	26	16	10	3	11,5
64	516200	Betrug mittels rechtswidrig erlangter Zahlungskarten ohne PIN (Lastschriftverfahren)	36	0,5	6	16,7	10	26	0	0	0	0	0	23	63,9	9	6	3	0	0,0
64	516300	Betrug mittels rechtswidrig erlangter Debitkarten mit PIN	14	0,2	0	0,0	4	10	0	0	0	0	0	8	57,1	8	4	4	2	25,0
64	516400	Betrug mittels rechtswidrig erlangter Kreditkarten	16	0,2	1	6,3	4	12	0	0	0	0	0	12	75,0	9	7	2	0	0,0
64	516500	Betrug mittels rechtswidrig erlangter Daten von Zahlungskarten	20	0,3	0	0,0	10	10	0	0	0	0	0	4	20,0	3	2	1	1	33,3
64	516900	Betrug mittels rechtswidrig erlangter sonstiger unbarer Zahlungsmittel	6	0,1	2	33,3	4	2	0	0	0	0	0	2	33,3	3	1	2	0	0,0
4	517000	Sonstiger Betrug	455	6,1	78	17,1	246	209	0	0	0	0	0	335	73,6	286	192	94	34	11,9
64	517100	Leistungsbetrug	3	0,0	0	0,0	1	2	0	0	0	0	0	3	100,0	3	3	0	0	0,0
64	517400	Betrug z.N.v. Versicherungen und Versicherungsmissbrauch §§ 263, 265 StGB	29	0,4	2	6,9	27	2	0	0	0	0	0	29	100,0	18	15	3	6	33,3
64	517500	Computerbetrug (soweit nicht unter den Schlüssel 5163 bzw. 5179 zu erfassen) gemäß § 263a StGB	72	1,0	5	6,9	44	28	0	0	0	0	0	34	47,2	17	10	7	2	11,8
64	517700	Betrug z.N.v. Sozialversicherungen und Sozialversicherungsträgern	11	0,1	1	9,1	2	9	0	0	0	0	0	11	100,0	11	5	6	0	0,0
64	517800	(Sonstiger) Sozialleistungsbetrug soweit nicht unter Schl. 5177 zu erfassen	2	0,0	0	0,0	0	2	0	0	0	0	0	2	100,0	2	1	1	0	0,0
64	517900	Betrug mit Zugangsberechtigungen zu Kommunikationsdiensten	1	0,0	0	0,0	0	1	0	0	0	0	0	0	0,0	0	0	0	0	0,0

	Schlüssel der Tat	Straftat	erfasste Fälle		davon Versuche		Tatortverteilung (nach Einwohnerzahl)					mit Schusswaffe		aufgeklärte Fälle		TV Gesamtanzahl	davon		nichtdeutsche TV	
			Anzahl	Anteil in %	Anzahl	Anteil in %	< 20.000	20.000 < 100.000	100.000 < 500.000	>= 500.000	unbekannt	gedroht	geschossen	Anzahl	Anteil in %		männlich	weiblich	Anzahl	Anteil in %
	1	2	3	4	5	6	7	8	9	10	11	12	13	14	15	16	17	18	19	20
64	518100	Abrechnungsbetrug	2	0,0	0	0,0	1	1	0	0	0	0	0	2	100,0	2	2	0	0	0,0
64	518200	Einmietbetrug	10	0,1	0	0,0	7	3	0	0	0	0	0	9	90,0	10	8	2	1	10,0
4	518300	Kontoeröffnungs- und Überweisungsbetrug	3	0,0	1	33,3	0	3	0	0	0	0	0	0	0,0	0	0	0	0	0,0
64	518400	Zechbetrug	1	0,0	0	0,0	0	1	0	0	0	0	0	1	100,0	1	1	0	0	0,0
64	518900	Sonstige weitere Betrugsarten	321	4,3	69	21,5	164	157	0	0	0	0	0	244	76,0	225	150	75	25	11,1
4	520000	Veruntreuungen §§ 266, 266a, 266b StGB	12	0,2	0	0,0	4	8	0	0	0	0	0	11	91,7	10	6	4	0	0,0
4	521000	Untreue § 266 StGB	10	0,1	0	0,0	4	6	0	0	0	0	0	9	90,0	9	5	4	0	0,0
64	522000	Vorenthalten und Veruntreuen von Arbeitsentgelt gemäß § 266a StGB	1	0,0	0	0,0	0	1	0	0	0	0	0	1	100,0	1	1	0	0	0,0
64	523000	Missbrauch von Scheck- und Kreditkarten gemäß § 266b StGB	1	0,0	0	0,0	0	1	0	0	0	0	0	1	100,0	1	1	0	0	0,0
4	530000	Unterschlagung §§ 246, 247, 248a StGB	169	2,3	0	0,0	61	108	0	0	0	0	0	117	69,2	121	73	48	13	10,7
64	531000	Unterschlagung von Kfz gemäß §§ 246, 247 StGB	16	0,2	0	0,0	8	8	0	0	0	0	0	16	100,0	23	15	8	8	34,8
4	540000	Urkundenfälschung §§ 267-271, 273-279, 281 StGB	92	1,2	0	0,0	44	48	0	0	0	0	0	87	94,6	64	50	14	7	10,9
4	541000	Fälschung technischer Aufzeichnungen § 268 StGB	1	0,0	0	0,0	1	0	0	0	0	0	0	1	100,0	2	2	0	0	0,0
4	543000	Fälschung beweiserheblicher Daten, Täuschung im Rechtsverkehr bei Datenverarbeitung §§ 269, 270 StGB	3	0,0	0	0,0	2	1	0	0	0	0	0	2	66,7	2	2	0	0	0,0
4	560000	Insolvenzstraftaten §§ 283, 283a-d StGB	3	0,0	0	0,0	1	2	0	0	0	0	0	3	100,0	3	2	1	0	0,0
64	561000	Bankrott gemäß § 283 StGB	3	0,0	0	0,0	1	2	0	0	0	0	0	3	100,0	3	2	1	0	0,0
4	600000	Sonstige Straftatbestände (StGB)	1.824	24,7	26	1,4	755	1.069	0	0	0	0	0	1.257	68,9	815	618	197	65	8,0

	Schlüssel der Tat	Straftat	erfasste Fälle		davon Versuche		Tatortverteilung (nach Einwohnerzahl)					mit Schusswaffe		aufgeklärte Fälle		TV Gesamtanzahl	davon		nichtdeutsche TV	
			Anzahl	Anteil in %	Anzahl	Anteil in %	< 20.000	20.000 < 100.000	100.000 < 500.000	>= 500.000	unbekannt	gedroht	geschossen	Anzahl	Anteil in %		männlich	weiblich	Anzahl	Anteil in %
	1	2	3	4	5	6	7	8	9	10	11	12	13	14	15	16	17	18	19	20
4	610000	Erpressung § 253 StGB	4	0,1	2	50,0	0	4	0	0	0	0	0	4	100,0	7	4	3	1	14,3
4	620000	Widerstand gegen die Staatsgewalt und Straftaten gegen die öffentliche Ordnung §§ 111, 113, 114, 120, 121, 123-127, 129, 130-134, 136, 138, 140, 145, 145a, 145c, 145d StGB	392	5,3	0	0,0	105	287	0	0	0	0	0	378	96,4	197	161	36	25	12,7
4	621000	Widerstand gegen die Staatsgewalt §§ 111, 113, 114, 120, 121 StGB	22	0,3	0	0,0	14	8	0	0	0	0	0	22	100,0	19	15	4	2	10,5
4	621020	Widerstand gegen Vollstreckungsbeamte	22	0,3	0	0,0	14	8	0	0	0	0	0	22	100,0	19	15	4	2	10,5
4	622000	Hausfriedensbruch §§ 123, 124 StGB	316	4,3	0	0,0	70	246	0	0	0	0	0	305	96,5	146	122	24	18	12,3
64	622100	Hausfriedensbruch gemäß § 123 StGB	316	4,3	0	0,0	70	246	0	0	0	0	0	305	96,5	146	122	24	18	12,3
4	624000	Vortäuschen einer Straftat § 145d StGB	14	0,2	0	0,0	5	9	0	0	0	0	0	14	100,0	15	9	6	4	26,7
4	624200	Vortäuschen eines Diebstahls	4	0,1	0	0,0	1	3	0	0	0	0	0	4	100,0	4	4	0	3	75,0
64	627000	Volksverhetzung gemäß § 130 StGB	2	0,0	0	0,0	2	0	0	0	0	0	0	2	100,0	2	2	0	0	0,0
4	630000	Begünstigung, Strafvereitelung (ohne Strafvereitelung im Amt), Hehlerei und Geldwäsche §§ 257, 258, 259-261 StGB	64	0,9	2	3,1	20	44	0	0	0	0	0	63	98,4	55	47	8	4	7,3
4	631000	Hehlerei von Kfz §§ 259-260a StGB	2	0,0	0	0,0	2	0	0	0	0	0	0	2	100,0	2	1	1	0	0,0
4	632000	Sonstige Hehlerei §§ 259-260a StGB	56	0,8	0	0,0	16	40	0	0	0	0	0	55	98,2	46	41	5	3	6,5
64	632100	Sonstige gewerbsmäßige Hehlerei gemäß § 260 Abs. 1 Nr. 1 StGB	1	0,0	0	0,0	0	1	0	0	0	0	0	1	100,0	1	1	0	0	0,0
64	633000	Geldwäsche, Verschleierung unrechtmäßig erlangter Vermögenswerte gemäß § 261 StGB	3	0,0	1	33,3	1	2	0	0	0	0	0	3	100,0	4	3	1	1	25,0
4	640000	Brandstiftung und Herbeiführen einer Brandgefahr §§ 306-306d, 306f StGB	22	0,3	1	4,5	11	11	0	0	0	0	0	13	59,1	17	12	5	1	5,9
4	641000	(Vorsätzliche) Brandstiftung und Herbeiführen einer Brandgefahr §§ 306-306c, 306f Abs. 1 und 2 StGB	11	0,1	1	9,1	3	8	0	0	0	0	0	4	36,4	5	5	0	0	0,0

	Schlüssel der Tat	Straftat	erfasste Fälle		davon Versuche		Tatortverteilung (nach Einwohnerzahl)					mit Schusswaffe		aufgeklärte Fälle		TV Gesamtanzahl	davon		nichtdeutsche TV	
			Anzahl	Anteil in %	Anzahl	Anteil in %	< 20.000	20.000 < 100.000	100.000 < 500.000	>= 500.000	unbekannt	ge-droht	ge-schos-sen	Anzahl	Anteil in %		männlich	weiblich	Anzahl	Anteil in %
	1	2	3	4	5	6	7	8	9	10	11	12	13	14	15	16	17	18	19	20
4	650000	Wettbewerbs-, Korruptions- und Amtsdelikte §§ 258a, 298-300, 331-353d, 355, 357 StGB	3	0,0	0	0,0	2	1	0	0	0	0	0	3	100,0	3	3	0	0	0,0
4	655000	Sonstige Straftaten im Amt §§ 258a, 339-353d, 355, 357 StGB	3	0,0	0	0,0	2	1	0	0	0	0	0	3	100,0	3	3	0	0	0,0
64	655100	Körperverletzung im Amt gemäß § 340 StGB	2	0,0	0	0,0	1	1	0	0	0	0	0	2	100,0	2	2	0	0	0,0
4	660000	Strafbarer Eigennutz §§ 284, 285, 287-293, 297 StGB	3	0,0	0	0,0	2	1	0	0	0	0	0	2	66,7	2	2	0	0	0,0
4	662000	Wilderei §§ 292, 293 StGB	2	0,0	0	0,0	2	0	0	0	0	0	0	1	50,0	1	1	0	0	0,0
64	663000	Wucher gemäß § 291 StGB	1	0,0	0	0,0	0	1	0	0	0	0	0	1	100,0	1	1	0	0	0,0
4	670000	Alle sonstigen Straftaten gemäß StGB - ohne Verkehrsdelikte	1.336	18,1	21	1,6	615	721	0	0	0	0	0	794	59,4	622	463	159	43	6,9
64	671000	Verletzung der Unterhaltspflicht gemäß § 170 StGB	10	0,1	0	0,0	8	2	0	0	0	0	0	10	100,0	10	10	0	0	0,0
64	672000	Verletzung der Fürsorge- oder Erziehungspflicht gemäß § 171 StGB	3	0,0	0	0,0	1	2	0	0	0	0	0	3	100,0	3	0	3	0	0,0
4	673000	Beleidigung §§ 185-187, 189 StGB	479	6,5	0	0,0	248	231	0	0	0	0	0	460	96,0	382	270	112	22	5,8
4	673100	Beleidigung auf sexueller Grundlage §§ 185-187, 189 StGB	45	0,6	0	0,0	17	28	0	0	0	0	0	45	100,0	41	32	9	4	9,8
4	674000	Sachbeschädigung §§ 303-305a StGB	738	10,0	17	2,3	304	434	0	0	0	0	0	244	33,1	212	185	27	21	9,9
4	674010	Sachbeschädigung gemäß § 303 StGB ohne Schl. 6741 00 u. 6743 00	361	4,9	11	3,0	125	236	0	0	0	0	0	156	43,2	152	138	14	20	13,2
4	674100	Sachbeschädigung an Kfz	190	2,6	3	1,6	83	107	0	0	0	0	0	55	28,9	44	37	7	0	0,0
4	674200	Datenveränderung, Computersabotage §§ 303a, 303b StGB	10	0,1	0	0,0	7	3	0	0	0	0	0	1	10,0	1	1	0	0	0,0
4	674300	Sonstige Sachbeschädigung auf Straßen, Wegen oder Plätzen	177	2,4	3	1,7	89	88	0	0	0	0	0	32	18,1	41	34	7	1	2,4
4	674310	Sonstige Sachbeschädigung auf Straßen, Wegen oder Plätzen gemäß § 303 StGB	174	2,4	3	1,7	86	88	0	0	0	0	0	32	18,4	41	34	7	1	2,4

	Schlüssel der Tat	Straftat	erfasste Fälle		davon Versuche		Tatortverteilung (nach Einwohnerzahl)					mit Schusswaffe		aufgeklärte Fälle		TV Gesamtanzahl	davon		nichtdeutsche TV	
			Anzahl	Anteil in %	Anzahl	Anteil in %	< 20.000	20.000 < 100.000	100.000 < 500.000	>= 500.000	unbekannt	gedroht	geschossen	Anzahl	Anteil in %		männlich	weiblich	Anzahl	Anteil in %
	1	2	3	4	5	6	7	8	9	10	11	12	13	14	15	16	17	18	19	20
4	674320	Gemeinschädliche Sachbeschädigung auf Straßen, Wegen oder Plätzen	3	0,0	0	0,0	3	0	0	0	0	0	0	0	0,0	0	0	0	0	0,0
4	675000	Sprengstoff- und Strahlungsverbrechen §§ 307 - 312 StGB	2	0,0	0	0,0	2	0	0	0	0	0	0	2	100,0	6	4	2	0	0,0
64	675200	Herbeiführen einer Sprengstoffexplosion gemäß § 308 StGB	2	0,0	0	0,0	2	0	0	0	0	0	0	2	100,0	6	4	2	0	0,0
4	676000	Straftaten gegen die Umwelt §§ 324, 324a, 325-330a StGB	10	0,1	0	0,0	9	1	0	0	0	0	0	8	80,0	8	8	0	1	12,5
4	676010	Bodenverunreinigung 324a StGB	4	0,1	0	0,0	3	1	0	0	0	0	0	4	100,0	4	4	0	1	25,0
4	676100	Gewässerverunreinigung § 324 StGB	2	0,0	0	0,0	2	0	0	0	0	0	0	0	0,0	0	0	0	0	0,0
4	676400	Unerlaubter Umgang mit Abfällen § 326 außer Abs. 2 StGB	3	0,0	0	0,0	3	0	0	0	0	0	0	3	100,0	2	2	0	0	0,0
4	676410	Unerlaubter Umgang mit Abfällen § 326 Abs. 1	3	0,0	0	0,0	3	0	0	0	0	0	0	3	100,0	2	2	0	0	0,0
4	676800	Abfallein- / -aus- und -durchfuhr gemäß § 326 Abs. 2 StGB	1	0,0	0	0,0	1	0	0	0	0	0	0	1	100,0	2	2	0	0	0,0
4	676810	Ungenehmigte Einfuhr von Abfällen § 326 Abs. 2 StGB	1	0,0	0	0,0	1	0	0	0	0	0	0	1	100,0	2	2	0	0	0,0
4	678000	Ausspähen, Abfangen von Daten einschl. Vorbereitungshandlungen gemäß §§ 202a, 202b, 202c StGB	13	0,2	0	0,0	6	7	0	0	0	0	0	1	7,7	1	1	0	0	0,0
4	679000	Weitere Straftaten mit Umweltrelevanz gemäß StGB	1	0,0	0	0,0	1	0	0	0	0	0	0	0	0,0	0	0	0	0	0,0
4	700000	Strafrechtliche Nebengesetze	663	9,0	3	0,5	271	392	0	0	0	0	0	636	95,9	460	382	78	51	11,1
4	710000	Straftaten gegen strafrechtliche Nebengesetze auf dem Wirtschaftssektor	11	0,1	0	0,0	6	5	0	0	0	0	0	10	90,9	13	10	3	0	0,0
4	712000	Straftaten nach AktG, GenG, GmbHG, HGB, RechnungslegungsG, UmwandlungsG	1	0,0	0	0,0	1	0	0	0	0	0	0	1	100,0	1	1	0	0	0,0
64	712200	Insolvenzverschleppung gemäß § 15a InsO	1	0,0	0	0,0	1	0	0	0	0	0	0	1	100,0	1	1	0	0	0,0

	Schlüssel der Tat	Straftat	erfasste Fälle		davon Versuche		Tatortverteilung (nach Einwohnerzahl)					mit Schusswaffe		aufgeklärte Fälle		TV Gesamtanzahl	davon		nichtdeutsche TV	
			Anzahl	Anteil in %	Anzahl	Anteil in %	< 20.000	20.000 < 100.000	100.000 < 500.000	>= 500.000	unbekannt	gedroht	geschossen	Anzahl	Anteil in %		männlich	weiblich	Anzahl	Anteil in %
	1	2	3	4	5	6	7	8	9	10	11	12	13	14	15	16	17	18	19	20
4	715000	Straftaten im Zusammenhang mit Urheberrechtsbestimmungen (UrheberrechtsG, MarkenG, § 17 UWG, DesignG, GebrauchsmusterG, KunsturheberrechtsG, PatentG, HalbleiterschutzG)	5	0,1	0	0,0	3	2	0	0	0	0	0	5	100,0	4	2	2	0	0,0
4	716000	Straftaten im Zusammenhang mit Lebens- und Arzneimitteln (z.B. Lebensmittel- und Futtermittelgesetzbuch, ArzneimittelG, WeinG)	1	0,0	0	0,0	0	1	0	0	0	0	0	1	100,0	1	0	1	0	0,0
4	716400	Straftaten nach dem Arzneimittelgesetz (AMG)	1	0,0	0	0,0	0	1	0	0	0	0	0	1	100,0	1	0	1	0	0,0
4	716430	Arzneimittel in der illegalen Verteilerkette (AMidillegV)	1	0,0	0	0,0	0	1	0	0	0	0	0	1	100,0	1	0	1	0	0,0
4	719000	Sonstige Straftaten (Nebengesetze) auf dem Wirtschaftssektor (z.B. Rennwett- und Lotterieg, UWG ohne § 17, Versicherungsaufsichtsg, Wirtschaftsstrafg, Gewerbeordnung)	4	0,1	0	0,0	2	2	0	0	0	0	0	3	75,0	7	7	0	0	0,0
64	719081	Verstoss gegen Abgabenordnung - Steuerhinterziehung	4	0,1	0	0,0	2	2	0	0	0	0	0	3	75,0	7	7	0	0	0,0
4	720000	Straftaten gegen sonstige strafrechtliche Nebengesetze-ohne Verkehrsdelikte-	115	1,6	0	0,0	41	74	0	0	0	0	0	110	95,7	108	96	12	41	38,0
4	725000	Straftaten gegen das Aufenthalts-, das Asyl- und das Freizügigkeitsgesetz/EU	40	0,5	0	0,0	9	31	0	0	0	0	0	40	100,0	41	32	9	39	95,1
4	725300	Erschleichen eines Aufenthaltstitels (gemäß § 95 Abs. 2 Nr. 2 Aufenthaltsgesetz) durch unrichtige oder unvollständige Angaben oder Gebrauch eines so beschafften Aufenthaltstitels zur Täuschung im Rechtsverkehr	1	0,0	0	0,0	0	1	0	0	0	0	0	1	100,0	3	2	1	1	33,3
4	725320	Erschleichen oder Gebrauch eines Aufenthaltstitels (Aufenthaltsurlaubnis oder Niederlassungsbefugnis)	1	0,0	0	0,0	0	1	0	0	0	0	0	1	100,0	3	2	1	1	33,3
4	725500	Straftaten gegen §§ 84, 85 Asylgesetz	4	0,1	0	0,0	3	1	0	0	0	0	0	4	100,0	4	3	1	4	100,0
64	725700	Unerlaubter Aufenthalt gemäß § 95 Abs. 1 Nr. 1, 2 und Abs. 2 Nr. 1b Aufenthaltsgesetz	31	0,4	0	0,0	5	26	0	0	0	0	0	31	100,0	30	23	7	30	100,0
64	725900	Sonstige Verstöße gegen das Aufenthaltsgesetz	4	0,1	0	0,0	1	3	0	0	0	0	0	4	100,0	4	4	0	4	100,0
4	726000	Straftaten gegen das Sprengstoff-, das Waffen- und das Kriegswaffenkontrollgesetz	69	0,9	0	0,0	28	41	0	0	0	0	0	65	94,2	62	59	3	2	3,2
64	726100	Straftaten gegen das Sprengstoffgesetz	23	0,3	0	0,0	10	13	0	0	0	0	0	22	95,7	24	24	0	2	8,3

	Schlüssel der Tat	Straftat	erfasste Fälle		davon Versuche		Tatortverteilung (nach Einwohnerzahl)					mit Schusswaffe		aufgeklärte Fälle		TV Gesamtanzahl	davon		nichtdeutsche TV	
			Anzahl	Anteil in %	Anzahl	Anteil in %	< 20.000	20.000 < 100.000	100.000 < 500.000	>= 500.000	unbekannt	gedroht	geschossen	Anzahl	Anteil in %		männlich	weiblich	Anzahl	Anteil in %
	1	2	3	4	5	6	7	8	9	10	11	12	13	14	15	16	17	18	19	20
64	726200	Straftaten gegen das Waffengesetz	46	0,6	0	0,0	18	28	0	0	0	0	0	43	93,5	40	37	3	0	0,0
64	730000	Rauschgiftdelikte -Betäubungsmittelgesetz- (soweit nicht bereits mit anderer Schlüsselzahl erfasst)	524	7,1	3	0,6	215	309	0	0	0	0	0	506	96,6	357	293	64	10	2,8
64	731000	Allgemeine Verstöße gemäß § 29 BtMG(soweit nicht unter 7340 pp. zu erfassen)	429	5,8	0	0,0	167	262	0	0	0	0	0	415	96,7	306	251	55	9	2,9
64	731100	Allgemeiner Verstoß mit Heroin (gemäß § 29 BtMG)	2	0,0	0	0,0	1	1	0	0	0	0	0	2	100,0	2	2	0	0	0,0
64	731200	Allgemeiner Verstoß mit Kokain einschl. Crack	2	0,0	0	0,0	1	1	0	0	0	0	0	2	100,0	2	1	1	0	0,0
64	731300	Allgemeiner Verstoß mit LSD	2	0,0	0	0,0	0	2	0	0	0	0	0	2	100,0	2	2	0	0	0,0
64	731600	Allgemeiner Verstoß mit Amphetamin und seine Derivate in Pulver- oder flüssiger sowie in Tabletten- bzw. Kapselform (Ecstasy)	16	0,2	0	0,0	10	6	0	0	0	0	0	15	93,8	15	12	3	0	0,0
64	731700	Allgemeiner Verstoß mit Methamphetamin in Pulver-, kristalliner oder flüssiger sowie in Tabletten- bzw. Kapselform	236	3,2	0	0,0	90	146	0	0	0	0	0	231	97,9	165	133	32	6	3,6
64	731800	Allgemeiner Verstoß mit Cannabis und Zubereitungen	154	2,1	0	0,0	57	97	0	0	0	0	0	150	97,4	141	117	24	2	1,4
64	731900	Allgemeiner Verstoß mit sonstigen Betäubungsmitteln	17	0,2	0	0,0	8	9	0	0	0	0	0	13	76,5	13	13	0	1	7,7
64	732000	Unerlaubter Handel mit und Schmuggel von Rauschgiften gemäß § 29 BtMG	65	0,9	3	4,6	32	33	0	0	0	0	0	61	93,8	56	49	7	2	3,6
64	732600	Unerlaubter Handel mit und Schmuggel von Amphetamin und seine Derivate in Pulver- oder flüssiger sowie in Tabletten- bzw. Kapselform (Ecstasy)	12	0,2	0	0,0	5	7	0	0	0	0	0	11	91,7	11	9	2	0	0,0
64	732700	Unerlaubter Handel mit und Schmuggel von Methamphetamin in Pulver-, kristalliner oder flüssiger sowie in Tabletten- bzw. Kapselform	36	0,5	2	5,6	16	20	0	0	0	0	0	33	91,7	30	26	4	1	3,3
64	732800	Unerlaubter Handel mit und Schmuggel von Cannabis und Zubereitungen(§ 29 BtMG)	16	0,2	1	6,3	10	6	0	0	0	0	0	16	100,0	15	14	1	0	0,0
64	732900	Unerlaubter Handel mit und Schmuggel von sonstigen Betäubungsmitteln (§ 29 BtMG)	1	0,0	0	0,0	1	0	0	0	0	0	0	1	100,0	1	1	0	1	100,0
64	733000	Unerlaubte Einfuhr von Betäubungsmitteln gemäß § 30 Abs. 1 Nr. 4 BtMG (in nicht geringer Menge)	9	0,1	0	0,0	7	2	0	0	0	0	0	9	100,0	10	8	2	0	0,0

	Schlüssel der Tat	Straftat	erfasste Fälle		davon Versuche		Tatortverteilung (nach Einwohnerzahl)					mit Schusswaffe		aufgeklärte Fälle		TV Gesamtanzahl	davon		nichtdeutsche TV	
			Anzahl	Anteil in %	Anzahl	Anteil in %	< 20.000	20.000 < 100.000	100.000 < 500.000	>= 500.000	unbekannt	gedroht	geschossen	Anzahl	Anteil in %		männlich	weiblich	Anzahl	Anteil in %
	1	2	3	4	5	6	7	8	9	10	11	12	13	14	15	16	17	18	19	20
64	733600	Unerlaubte Einfuhr in nicht geringer Menge von Amphetamin und seine Derivate in Pulver- oder flüssiger sowie in Tabletten- bzw. Kapselform (Ecstasy)	1	0,0	0	0,0	1	0	0	0	0	0	0	1	100,0	1	1	0	0	0,0
64	733700	Unerlaubte Einfuhr in nicht geringer Menge von Methamphetamin in Pulver-, kristalliner oder flüssiger sowie in Tabletten- bzw. Kapselform	8	0,1	0	0,0	6	2	0	0	0	0	0	8	100,0	9	7	2	0	0,0
64	734000	Sonstige Verstöße gegen das BtMG	21	0,3	0	0,0	9	12	0	0	0	0	0	21	100,0	20	19	1	0	0,0
64	734100	Unerlaubter Anbau von Betäubungsmitteln gemäß § 29 Abs. 1 Nr. 1 BtMG	8	0,1	0	0,0	6	2	0	0	0	0	0	8	100,0	7	6	1	0	0,0
64	734500	Abgabe, Verabreichung oder Überlassung von Betäubungsmitteln an Minderjährige § 29a Abs. 1 Nr. 1 - ggf. § 30 Abs. 1 Nr. 2 BtMG	6	0,1	0	0,0	0	6	0	0	0	0	0	6	100,0	6	6	0	0	0,0
64	734800	Unerlaubte(r) Handel, Herstellung, Abgabe und Besitz in nicht geringer Menge von Betäubungsmitteln gemäß § 29a Abs. 1 Nr. 2 BtMG	7	0,1	0	0,0	3	4	0	0	0	0	0	7	100,0	7	7	0	0	0,0
64	740000	Straftaten gegen strafrechtliche Nebengesetze auf dem Umwelt- und Verbraucherschutzsektor (neben Schlüssel 716000)	13	0,2	0	0,0	9	4	0	0	0	0	0	10	76,9	11	10	1	0	0,0
64	743000	Straftaten nach dem Bundesnaturschutz-, Tierschutz-, Bundesjagd- und PflanzenschutzG	12	0,2	0	0,0	8	4	0	0	0	0	0	9	75,0	10	9	1	0	0,0
4	890000	Straftaten insgesamt, jedoch ohne Verstöße gegen das Aufenthalts-, das Asyl- und das Freizügigkeitsgesetz/EU (Schlüssel 7250)	7.359	99,5	720	9,8	3.208	4.151	0	0	0	0	1	4.652	63,2	2.426	1.806	620	264	10,9
4	891000	Rauschgiftkriminalität	524	7,1	3	0,6	215	309	0	0	0	0	0	506	96,6	357	293	64	10	2,8
4	892000	Gewaltkriminalität	140	1,9	21	15,0	65	75	0	0	0	0	1	123	87,9	138	115	23	21	15,2
4	893000	Wirtschaftskriminalität	18	0,2	2	11,1	7	11	0	0	0	0	0	15	83,3	15	13	2	3	20,0
4	893100	bei Betrug	9	0,1	2	22,2	4	5	0	0	0	0	0	7	77,8	7	7	0	2	28,6
4	893200	Insolvenzstraftaten gemäß StGB und Nebenstrafrecht	4	0,1	0	0,0	2	2	0	0	0	0	0	4	100,0	4	3	1	0	0,0
4	893300	Wirtschaftskriminalität im Anlage- und Finanzierungsbereich pp.	3	0,0	0	0,0	2	1	0	0	0	0	0	3	100,0	3	3	0	0	0,0
4	893400	Wettbewerbsdelikte	2	0,0	0	0,0	0	2	0	0	0	0	0	2	100,0	1	1	0	0	0,0

	Schlüssel der Tat	Straftat	erfasste Fälle		davon Versuche		Tatortverteilung (nach Einwohnerzahl)					mit Schusswaffe		aufgeklärte Fälle		TV Gesamtanzahl	davon		nichtdeutsche TV	
			Anzahl	Anteil in %	Anzahl	Anteil in %	< 20.000	20.000 < 100.000	100.000 < 500.000	>= 500.000	unbekannt	gedroht	geschossen	Anzahl	Anteil in %		männlich	weiblich	Anzahl	Anteil in %
	1	2	3	4	5	6	7	8	9	10	11	12	13	14	15	16	17	18	19	20
4	893600	Betrug und Untreue im Zusammenhang mit Beteiligungen und Kapitalanlagen	3	0,0	0	0,0	2	1	0	0	0	0	0	3	100,0	3	3	0	0	0,0
4	894000	Sexueller Missbrauch von Kindern	13	0,2	0	0,0	4	9	0	0	0	0	0	9	69,2	8	8	0	0	0,0
4	895000	Menschenhandel insgesamt	1	0,0	0	0,0	0	1	0	0	0	0	0	1	100,0	1	1	0	0	0,0
4	896000	Straftaten gegen Bestimmungen zum Schutze der Jugend	2	0,0	0	0,0	2	0	0	0	0	0	0	2	100,0	2	2	0	0	0,0
4	897000	Computerkriminalität	26	0,4	0	0,0	15	11	0	0	0	0	0	4	15,4	4	4	0	0	0,0
4	898000	Straftaten insgesamt auf dem Umwelt- und Verbraucherschutzsektor	29	0,4	0	0,0	23	6	0	0	0	0	0	22	75,9	27	23	4	1	3,7
4	898100	Umweltstraftaten gemäß 29. Abschnitt des StGB	10	0,1	0	0,0	9	1	0	0	0	0	0	8	80,0	8	8	0	1	12,5
4	898200	Sonstige Straftaten nach dem StGB mit Umweltrelevanz	5	0,1	0	0,0	5	0	0	0	0	0	0	3	60,0	7	5	2	0	0,0
4	898300	Straftaten auf dem Umwelt- und Verbraucherschutzsektor gemäß strafrechtlicher Nebengesetze	14	0,2	0	0,0	9	5	0	0	0	0	0	11	78,6	12	10	2	0	0,0
4	899000	Straßenkriminalität	901	12,2	61	6,8	417	484	0	0	0	0	0	233	25,9	203	175	28	14	6,9
4	899100	Straßenraub	1	0,0	1	100,0	0	1	0	0	0	0	0	0	0,0	0	0	0	0	0,0
4	899200	Straßendiebstahl	479	6,5	48	10,0	218	261	0	0	0	0	0	105	21,9	91	83	8	8	8,8
4	899500	Sachbeschädigung durch Graffiti insgesamt	110	1,5	0	0,0	26	84	0	0	0	0	0	9	8,2	10	10	0	0	0,0
4	892500	Mord und Totschlag insgesamt	1	0,0	0	0,0	0	1	0	0	0	0	0	1	100,0	1	0	1	0	0,0

Liste:

Beschreibung:

Auswertebereich:

Auswertezeitraum:

Filter:

Details:

B-020; Nullwerte=aus

TV nach Alter und Geschlecht - keine Einschränkung - Auflistung nach Delikten - nur Obergruppen - Sonstige - Tatverdächtige

Tatortgemeinde; Hierarchie=an - Erfurt

Januar 2015 - Dezember 2015

keine Einschränkung

Schlüssel der Tat	Straftat	Sexus	TV insgesamt	Kinder						Jugendliche			Heranw.	< 21	Erwachsene ab 21 Jahre									
									< 14			14 < 18					21 < 25						>= 21	
				< 6	6 < 8	8 < 10	10 < 12	12 < 14		14 < 16	16 < 18				18 < 21	21 < 23		23 < 25	25 < 30	30 < 40	40 < 50	50 < 60		>= 60
				5	6	7	8	9		10	11				12	13		14	15	16	17	18		19
64	-----	Straftaten insgesamt	männl: 6.305 weibl: 2.539 insg: 8.844	4	9	29	49	79	170	197	297	494	532	1.196	390	408	798	1.157	1.479	780	514	381	5.109	
4	000000	Straftaten gegen das Leben	männl: 9 weibl: 3 insg: 12	0	0	0	0	0	0	0	0	0	1	1	0	0	0	3	1	2	2	0	8	
4	010000	Mord § 211 StGB	männl: 1 weibl: 0 insg: 1	0	0	0	0	0	0	0	0	0	0	1	1	0	0	0	0	0	0	0	0	
64	011000	Mord im Zusammenhang mit Raubdelikten	männl: 1 weibl: 0 insg: 1	0	0	0	0	0	0	0	0	0	0	1	1	0	0	0	0	0	0	0	0	
4	020000	Totschlag und Tötung auf Verlangen §§ 212, 213, 216 StGB	männl: 6 weibl: 1 insg: 7	0	0	0	0	0	0	0	0	0	0	0	0	0	0	3	1	1	1	0	6	
64	030000	Fahrlässige Tötung - nicht i.V.m. Verkehrsunfall - gemäß § 222 StGB	männl: 1 weibl: 1 insg: 2	0	0	0	0	0	0	0	0	0	0	0	0	0	0	0	1	0	0	1	1	
4	040000	Abbruch der Schwangerschaft §§ 218, 218b, 218c, 219a, 219b StGB	männl: 1 weibl: 1 insg: 2	0	0	0	0	0	0	0	0	0	0	0	0	0	0	0	0	0	1	0	1	
4	100000	Straftaten gegen die sexuelle Selbstbestimmung	männl: 119 weibl: 6 insg: 125	0	0	0	2	3	5	2	7	9	5	19	10	7	17	12	26	21	18	6	100	
4	110000	Straftaten gegen die sexuelle Selbstbestimmung unter Gewaltanwendung oder Ausnutzen eines Abhängigkeitsverhältnisses §§ 174, 174a, 174b, 174c, 177, 178 StGB	männl: 31 weibl: 0 insg: 31	0	0	0	0	1	1	1	2	3	2	6	4	2	6	5	6	6	2	0	25	
4	111000	Vergewaltigung und sexuelle Nötigung §§ 177 Abs. 2, 3 und 4, 178 StGB	männl: 20 weibl: 0 insg: 20	0	0	0	0	0	0	1	1	2	1	3	4	1	5	5	5	1	1	0	17	
64	111100	Vergewaltigung/sexuelle Nötigung überfallartig (Einzeltäter) gemäß § 177 Abs. 2 Nr. 1, Abs. 3 und 4 StGB	männl: 15 weibl: 0 insg: 15	0	0	0	0	0	0	0	1	1	1	2	3	1	4	3	4	1	1	0	13	
64	111200	Vergewaltigung/sexuelle Nötigung überfallartig (durch Gruppen) gemäß § 177 Abs. 2 Nr. 2 StGB	männl: 2 weibl: 0 insg: 2	0	0	0	0	0	0	0	0	0	0	0	0	0	2	0	0	0	0	0	2	
64	111400	Sonstige Straftaten gemäß § 177 Abs. 2 Nr. 1, Abs. 3 und 4 StGB	männl: 4 weibl: 0 insg: 4	0	0	0	0	0	0	1	0	1	0	1	0	0	0	2	1	0	0	0	3	
64	112000	Sonstige sexuelle Nötigung gemäß § 177 Abs. 1 und Abs. 5 StGB	männl: 10 weibl: 0 insg: 10	0	0	0	0	1	1	0	1	1	1	3	0	1	1	0	1	5	0	0	7	
4	113000	Sexueller Missbrauch von Schutzbefohlenen pp., unter Ausnutzung einer Amtsstellung oder eines Vertrauensverhältnisses §§ 174, 174a-c StGB	männl: 1 weibl: 0 insg: 1	0	0	0	0	0	0	0	0	0	0	0	0	0	0	0	0	0	1	0	1	
4	130000	Sexueller Missbrauch §§ 176, 176a, 176b, 179, 182, 183, 183a StGB	männl: 62 weibl: 5 insg: 67	0	0	0	2	2	4	1	5	6	3	13	4	4	8	3	11	9	13	5	49	

Schlüssel der Tat	Straftat	Sexus	TV insgesamt	Kinder						Jugendliche			Heranw.	< 21	Erwachsene ab 21 Jahre								
									< 14			14 < 18						21 < 25					>= 21
				< 6	6 < 8	8 < 10	10 < 12	12 < 14		14 < 16	16 < 18				18 < 21	21 < 23	23 < 25		25 < 30	30 < 40	40 < 50	50 < 60	
				1	2	3	4	5	6	7	8	9			10	11	12	13	14	15	16	17	18
4	131000	Sexueller Missbrauch von Kindern §§ 176, 176a, 176b StGB	männl: weibl: insg:	45 5 50	0 0 0	0 0 0	2 2 4	2 0 2	4 2 6	1 1 5	6 1 7	3 0 3	13 3 16	3 0 3	1 0 1	4 0 4	1 1 2	8 0 9	8 0 8	7 0 7	4 0 4	32 2 34	
64	131100	Sexuelle Handlungen gemäß § 176 Abs. 1 und 2 StGB	männl: weibl: insg:	22 4 26	0 0 0	0 0 0	2 2 4	1 0 1	3 2 5	1 1 2	5 1 7	6 0 2	11 3 14	0 0 0	0 0 0	0 0 0	0 0 0	0 1 2	1 0 5	5 0 2	2 0 3	3 0 3	11 1 12
64	131200	Exhibitionistische/sexuelle Handlungen vor Kindern gemäß § 176 Abs. 4 Nr. 1 StGB	männl: weibl: insg:	5 0 5	0 0 0	0 0 0	0 0 0	0 0 0	0 0 0	0 0 0	0 0 0	0 0 0	0 0 0	0 0 0	0 0 0	0 0 0	0 0 0	1 0 1	1 0 1	0 0 0	1 0 1	2 0 2	5 0 5
64	131300	Sexuelle Handlungen gemäß § 176 Abs. 4 Nr. 2 StGB	männl: weibl: insg:	2 0 2	0 0 0	0 0 0	0 0 0	0 0 0	0 0 0	0 0 0	0 0 0	0 0 0	0 0 0	0 0 0	0 0 0	1 0 1	1 0 1	0 0 0	0 0 0	0 0 0	1 0 1	0 0 0	2 0 2
64	131400	Einwirken auf Kinder gemäß § 176 Abs. 4 Nr. 3 und 4 StGB	männl: weibl: insg:	5 0 5	0 0 0	0 0 0	0 0 0	1 0 1	1 0 1	0 0 0	0 0 0	0 0 0	0 0 0	1 0 1	1 0 1	0 0 0	1 0 1	0 0 0	1 0 1	1 0 1	1 0 1	0 0 0	4 0 4
64	131600	Schwerer sexueller Missbrauch von Kindern zur Herstellung und Verbreitung pornographischer Schriften gemäß § 176a Abs. 3 StGB	männl: weibl: insg:	3 1 4	0 0 0	0 0 0	0 0 0	0 0 0	0 0 0	0 0 0	0 0 0	0 0 0	0 0 0	0 0 0	0 0 0	0 0 0	0 0 0	0 1 2	2 0 1	1 0 1	0 0 0	0 0 0	3 1 4
64	131700	Sonstiger schwerer sexueller Missbrauch von Kindern gemäß § 176a StGB	männl: weibl: insg:	10 0 10	0 0 0	0 0 0	0 0 0	0 0 0	0 0 0	0 0 0	0 0 0	0 0 0	1 0 1	1 0 2	2 0 2	0 0 0	2 0 2	0 0 0	3 0 3	2 0 2	2 0 2	0 0 0	9 0 9
4	132000	Exhibitionistische Handlungen und Erregung öffentlichen Ärgernisses §§ 183, 183a StGB	männl: weibl: insg:	8 0 8	0 0 0	0 0 0	0 0 0	0 0 0	0 0 0	0 0 0	0 0 0	0 0 0	0 0 0	0 0 0	0 0 0	0 0 0	0 0 0	1 0 1	1 0 1	1 0 1	5 0 5	0 0 0	8 0 8
64	133000	Sexueller Missbrauch von Jugendlichen gemäß § 182 StGB	männl: weibl: insg:	7 0 7	0 0 0	0 0 0	0 0 0	0 0 0	0 0 0	0 0 0	0 0 0	0 0 0	1 0 1	1 0 2	0 0 0	2 0 2	2 0 2	1 0 1	0 0 0	0 0 0	1 0 1	2 0 2	6 0 6
64	134000	Sexueller Missbrauch Widerstandsunfähiger gemäß § 179 StGB	männl: weibl: insg:	4 0 4	0 0 0	0 0 0	0 0 0	0 0 0	0 0 0	0 0 0	0 0 0	0 0 0	0 0 0	0 0 1	0 0 1	2 0 2	0 0 0	2 0 2	0 0 0	0 0 0	0 0 0	0 0 0	4 0 4
4	140000	Ausnutzen sexueller Neigung gemäß §§ 180, 180a, 181a, 184, 184a, 184b, 184c, 184d, 184e, 184f, 184g StGB	männl: weibl: insg:	30 1 31	0 0 0	0 0 0	0 0 0	0 0 0	0 0 0	0 0 0	0 0 0	0 0 0	0 0 0	0 0 3	0 0 1	4 0 4	4 0 4	11 0 11	7 1 8	3 0 3	1 0 1	30 1 31	
4	141000	Förderung sexueller Handlungen Minderjähriger oder Ausbeuten von Prostituierten §§ 180, 180a StGB	männl: weibl: insg:	2 0 2	0 0 0	0 0 0	0 0 0	0 0 0	0 0 0	0 0 0	0 0 0	0 0 0	0 0 0	0 0 0	0 0 0	0 0 0	0 0 0	0 0 0	2 0 2	0 0 0	0 0 0	0 0 0	2 0 2
64	141200	Ausbeuten von Prostituierten gemäß § 180a StGB	männl: weibl: insg:	2 0 2	0 0 0	0 0 0	0 0 0	0 0 0	0 0 0	0 0 0	0 0 0	0 0 0	0 0 0	0 0 0	0 0 0	0 0 0	0 0 0	0 0 0	2 0 2	0 0 0	0 0 0	0 0 0	2 0 2
4	143000	Verbreitung pornographischer Schriften (Erzeugnisse) gemäß §§ 184, 184a, 184b, 184c, 184d, 184e StGB	männl: weibl: insg:	28 1 29	0 0 0	0 0 0	0 0 0	0 0 0	0 0 0	0 0 0	0 0 0	0 0 0	0 0 0	3 0 3	1 0 1	4 0 4	4 0 4	9 0 9	7 1 8	3 0 3	1 0 1	28 1 29	
64	143100	Verbreitung pornographischer Schriften (Erzeugnisse) an Personen unter 18 Jahren gemäß § 184 Abs. 1 Nr. 1, 2, 5 StGB	männl: weibl: insg:	2 0 2	0 0 0	0 0 0	0 0 0	0 0 0	0 0 0	0 0 0	0 0 0	0 0 0	0 0 0	0 0 0	0 0 0	0 0 0	0 0 0	0 0 0	0 0 0	1 0 1	1 0 1	0 0 0	2 0 2
64	143300	Besitz/Verschaffung von Kinderpornographie gemäß § 184b Abs. 2 und 4 StGB	männl: weibl: insg:	11 0 11	0 0 0	0 0 0	0 0 0	0 0 0	0 0 0	0 0 0	0 0 0	0 0 0	0 0 0	1 0 1	1 0 1	2 0 2	2 0 2	2 0 2	4 0 4	1 0 1	1 0 1	0 0 0	11 0 11

Schlüssel der Tat	Straftat	Sexus	TV insgesamt	Kinder						Jugendliche			Heranw.	< 21	Erwachsene ab 21 Jahre											
									< 14			14 < 18					21 < 25						>= 21			
				< 6	6 < 8	8 < 10	10 < 12	12 < 14		14 < 16	16 < 18				18 < 21	21 < 23		23 < 25	25 < 30	30 < 40	40 < 50	50 < 60		>= 60		
				1	2	3	4	5	6	7	8	9			10	11	12	13	14	15	16	17	18	19	20	21
64	143400	Verbreitung von Kinderpornographie gemäß § 184b Abs. 1 StGB	männl: weibl: insg:	6 0 6	0 0 0	0 0 0	0 0 0	0 0 0	0 0 0	0 0 0	0 0 0	0 0 0	0 0 0	0 0 0	0 0 0	0 0 0	0 0 0	0 0 0	1 0 1	3 0 3	1 0 1	1 0 1	0 0 0	0 0 0	6 0 6	
64	143600	Besitz/Verschaffung von Jugendpornographie gemäß § 184c Abs. 2 und 4 StGB	männl: weibl: insg:	1 1 2	0 0 0	0 0 0	0 0 0	0 0 0	0 0 0	0 0 0	0 0 0	0 0 0	0 0 0	0 0 0	0 0 0	0 0 0	0 0 0	0 0 0	0 0 0	0 0 0	1 0 2	0 1 0	0 0 0	0 0 0	0 0 2	1 1 2
64	143700	Verbreitung von Jugendpornographie gemäß § 184c Abs. 1 StGB	männl: weibl: insg:	4 0 4	0 0 0	0 0 0	0 0 0	0 0 0	0 0 0	0 0 0	0 0 0	0 0 0	0 0 0	0 0 0	0 0 0	1 0 1	0 0 0	1 0 1	1 0 1	1 0 1	0 0 0	0 0 0	0 0 0	0 0 0	1 0 1	4 0 4
4	200000	Rohheitsdelikte und Straftaten gegen die persönliche Freiheit	männl: weibl: insg:	1.699 446 2.145	0 0 0	3 1 4	5 2 7	14 3 17	23 8 31	45 14 59	64 25 89	89 22 111	153 47 200	132 39 171	330 100 430	95 28 123	93 27 120	188 55 243	275 75 350	396 109 505	262 53 315	148 37 185	100 17 117	1.369 346 1.715		
4	210000	Raub, räuberische Erpressung und räuberischer Angriff auf Kraftfahrer §§ 249-252, 255, 316a StGB	männl: weibl: insg:	129 11 140	0 0 0	0 0 0	0 0 0	0 0 0	1 0 1	1 0 1	11 2 13	22 1 23	33 3 36	27 1 28	61 4 65	8 0 8	3 0 3	11 0 11	13 4 17	26 1 27	10 1 11	7 1 8	1 0 1	68 7 75		
4	212000	Raubüberfälle auf sonstige Zahlstellen und Geschäfte	männl: weibl: insg:	3 0 3	0 0 0	0 0 0	0 0 0	0 0 0	0 0 0	0 0 0	1 0 1	1 0 1	2 0 2	0 0 0	2 0 2	0 0 0	0 0 0	0 0 0	1 0 1	0 0 0	0 0 0	0 0 0	0 0 0	0 0 0	1 0 1	
4	212200	Raubüberfälle auf Tankstellen	männl: weibl: insg:	1 0 1	0 0 0	0 0 0	0 0 0	0 0 0	0 0 0	0 0 0	0 0 0	0 0 0	0 0 0	0 0 0	0 0 0	0 0 0	0 0 0	0 0 0	1 0 1	0 0 0	0 0 0	0 0 0	0 0 0	0 0 0	1 0 1	
4	216000	Handtaschenraub	männl: weibl: insg:	6 0 6	0 0 0	0 0 0	0 0 0	0 0 0	0 0 0	0 0 0	2 0 2	1 0 1	3 0 3	3 0 3	6 0 6	0 0 0	0 0 0	0 0 0	0 0 0	0 0 0	0 0 0	0 0 0	0 0 0	0 0 0	0 0 0	
4	217000	Sonstige Raubüberfälle auf Straßen, Wegen oder Plätzen	männl: weibl: insg:	28 2 30	0 0 0	0 0 0	0 0 0	0 0 0	0 0 0	0 0 0	3 0 3	5 1 6	8 1 9	10 0 10	18 1 19	3 0 3	2 0 2	5 0 5	1 0 1	3 0 3	1 0 1	0 0 0	0 0 0	0 0 0	10 1 11	
4	219000	Raubüberfälle in Wohnungen	männl: weibl: insg:	13 4 17	0 0 0	0 0 0	0 0 0	0 0 0	0 0 0	0 0 0	0 0 0	0 0 0	0 0 0	4 0 4	4 0 4	1 0 1	0 0 0	1 0 1	3 0 3	3 1 4	1 0 1	1 0 1	0 0 0	0 0 0	9 4 13	
4	220000	Körperverletzung §§ 223-227, 229, 231 StGB	männl: weibl: insg:	1.252 363 1.615	0 0 0	3 1 4	4 2 6	11 1 12	19 5 24	37 9 46	52 20 72	58 20 78	110 40 150	100 36 136	247 85 332	83 24 107	78 24 102	161 48 209	219 62 281	303 88 391	172 44 216	87 25 112	63 11 74	1.005 278 1.283		
4	221000	Körperverletzung mit Todesfolge §§ 227, 231 StGB	männl: weibl: insg:	1 0 1	0 0 0	0 0 0	0 0 0	0 0 0	0 0 0	0 0 0	0 0 0	0 0 0	0 0 0	0 0 0	0 0 0	0 0 0	0 0 0	0 0 0	0 0 0	0 0 0	0 0 0	0 0 0	0 0 0	0 0 0	1 0 1	
64	222000	Gefährliche und schwere Körperverletzung, Verstümmelung weiblicher Genitalien §§ 224, 226, 226a, 231 StGB	männl: weibl: insg:	378 87 465	0 0 0	0 0 0	2 1 3	2 1 3	5 1 6	9 2 11	23 3 26	15 6 21	38 9 47	44 8 52	91 19 110	34 10 44	25 8 33	59 18 77	76 14 90	86 15 101	31 11 42	17 6 23	18 4 22	287 68 355		
64	222100	Gefährliche und schwere Körperverletzung auf Straßen, Wegen oder Plätzen	männl: weibl: insg:	194 39 233	0 0 0	0 0 0	0 1 2	1 1 2	2 2 4	3 1 4	16 2 18	11 5 16	27 7 34	30 6 36	60 14 74	21 3 24	16 3 19	37 6 43	38 9 47	38 4 42	7 3 10	7 1 8	7 2 9	134 25 159		
4	223000	Misshandlung von Schutzbefohlenen § 225 StGB	männl: weibl: insg:	4 4 8	0 0 0	0 0 0	0 0 0	0 0 0	0 0 0	0 0 0	0 0 0	0 0 0	0 0 0	0 0 0	0 0 0	1 0 1	0 0 0	1 0 1	0 1 1	1 2 3	1 0 1	1 1 2	0 0 0	0 0 0	4 4 8	
64	223100	Misshandlung von Kindern	männl: weibl: insg:	3 4 7	0 0 0	0 0 0	0 0 0	0 0 0	0 0 0	0 0 0	0 0 0	0 0 0	0 0 0	0 0 0	0 0 0	1 0 1	0 0 0	1 0 1	0 1 1	1 2 3	0 0 0	1 1 2	0 0 0	0 0 0	3 4 7	

Schlüssel der Tat	Straftat	Sexus	TV insge- samt	Kinder						Jugendliche			Heran- w. 18 < 21	Erwachsene ab 21 Jahre											
									< 14			14 < 18		< 21			21 < 25						>= 21		
				< 6	6 < 8	8 < 10	10 < 12	12 < 14		14 < 16	16 < 18				21 < 23	23 < 25		25 < 30	30 < 40	40 < 50	50 < 60	>= 60			
				1	2	3	4	5	6	7	8	9		10	11	12	13	14	15	16	17	18	19	20	21
64	224000	Vorsätzliche einfache Körperverletzung gemäß § 223 StGB	männl: weibl: insg:	914 269 1.183	0 0 0	3 1 4	2 2 10	9 1 19	15 4 37	29 8 37	31 19 50	52 17 69	83 36 119	65 27 92	177 71 248	59 16 75	57 15 72	116 31 147	154 44 198	222 70 292	137 29 166	64 17 81	44 7 51	737 198 935	
64	225000	Fahrlässige Körperverletzung gemäß § 229 StGB	männl: weibl: insg:	43 21 64	0 0 0	0 0 0	0 0 0	2 0 2	2 0 2	2 0 2	2 0 2	0 0 0	2 0 2	1 1 2	5 0 6	0 0 0	2 1 3	2 1 3	5 5 10	9 6 15	10 5 15	8 2 10	4 1 5	38 20 58	
4	230000	Straftaten gegen die persönliche Freiheit gemäß §§ 232-233a, 234, 235, 236, 237, 238-239b, 240, 241, 316c StGB davon	männl: weibl: insg:	461 95 556	0 0 0	0 0 1	1 0 6	4 2 9	6 3 16	11 5 18	11 7 31	26 5 49	37 12 49	26 3 29	74 20 94	14 6 19	16 3 39	30 9 77	64 13 117	95 22 102	91 11 102	66 14 80	41 6 47	387 75 462	
4	231000	Menschenraub, Entziehung Minderjähriger, Kinderhandel §§ 234, 235, 236 StGB	männl: weibl: insg:	3 5 8	0 0 0	0 0 0	0 0 0	0 0 0	0 0 0	0 0 0	0 0 0	0 0 0	0 0 0	0 0 0	0 0 0	0 1 1	0 1 1	0 2 2	0 0 1	0 2 2	0 0 1	0 0 0	0 0 0	1 1 2	3 5 8
64	231200	Entziehung Minderjähriger gemäß § 235 StGB	männl: weibl: insg:	3 5 8	0 0 0	0 0 0	0 0 0	0 0 0	0 0 0	0 0 0	0 0 0	0 0 0	0 0 0	0 0 0	0 0 0	0 1 1	0 2 2	0 1 2	0 0 1	0 0 2	0 0 1	0 0 0	0 0 0	1 0 2	3 5 8
4	232000	Zwangsheirat, Nachstellung (Stalking), Freiheitsberaubung, Nötigung, Bedrohung §§ 237, 238, 239, 240, 241 StGB davon:	männl: weibl: insg:	453 89 542	0 0 0	0 0 1	1 4 6	2 3 9	6 5 16	11 7 18	11 7 18	23 4 27	34 11 45	24 3 27	69 19 88	14 5 19	16 2 18	30 7 37	63 13 76	95 20 115	90 11 101	66 14 80	40 5 45	384 70 454	
64	232100	Freiheitsberaubung gemäß § 239 StGB	männl: weibl: insg:	17 2 19	0 0 0	0 0 0	0 0 0	0 0 1	1 0 1	1 0 1	0 0 0	0 0 0	1 0 1	0 0 0	2 0 2	0 0 0	0 0 0	0 0 0	5 1 6	4 0 5	3 0 3	2 0 2	1 0 1	15 2 17	
4	232200	Nötigung § 240 StGB	männl: weibl: insg:	196 30 226	0 0 0	0 0 0	0 0 1	1 0 2	2 0 3	3 0 8	5 3 8	8 0 16	13 3 16	8 0 8	24 3 27	7 0 7	5 1 6	12 1 13	21 6 27	42 9 51	40 3 43	36 6 42	21 2 23	172 27 199	
64	232300	Bedrohung gemäß § 241 StGB	männl: weibl: insg:	198 38 236	0 0 0	0 0 1	1 2 3	3 2 9	1 4 3	5 2 7	6 2 8	15 4 19	21 6 27	17 3 20	43 13 56	7 5 12	9 0 9	16 5 21	28 4 32	39 8 47	38 4 42	21 3 24	13 1 14	155 25 180	
4	232400	Nachstellung (Stalking) gemäß § 238 StGB	männl: weibl: insg:	71 19 90	0 0 0	0 0 0	0 0 0	2 1 3	2 1 3	1 2 3	0 2 3	0 0 0	1 2 3	3 0 3	6 3 9	1 0 1	3 1 4	4 1 5	11 2 13	20 2 22	13 4 17	11 5 16	6 2 8	65 16 81	
4	233000	Erpresserischer Menschenraub § 239a StGB	männl: weibl: insg:	5 1 6	0 0 0	0 0 0	0 0 0	0 0 0	0 0 0	0 0 0	0 0 0	3 1 4	3 1 4	2 0 2	5 1 6	0 0 0	0 0 0	0 0 0	0 0 0	0 0 0	0 0 0	0 0 0	0 0 0	0 0 0	
4	3***00	Diebstahl ohne erschwerende Umstände §§ 242, 247, 248a-c StGB	männl: weibl: insg:	1.258 608 1.866	0 0 0	3 1 4	17 7 24	19 12 31	24 34 58	63 54 117	65 57 122	50 39 89	115 96 211	103 38 141	281 188 469	68 31 99	69 23 92	137 54 191	214 65 279	281 98 379	114 55 169	107 49 156	124 99 223	977 420 1.397	
4	3**100	Diebstahl ohne erschwerende Umstände von Kraftwagen einschl. unbefugter Ingebrauchnahme	männl: weibl: insg:	10 0 10	0 0 0	0 0 0	0 0 0	1 0 1	1 0 1	0 0 0	0 0 0	0 0 0	0 0 0	1 0 1	2 0 2	0 0 0	1 1 1	0 0 0	0 0 0	0 0 0	0 0 0	0 0 0	0 0 0	0 0 0	
4	3**300	Diebstahl ohne erschwerende Umstände von Fahrrädern einschl. unbefugter Ingebrauchnahme	männl: weibl: insg:	23 4 27	0 0 0	0 0 1	0 0 0	0 0 0	0 1 0	0 0 1	0 0 0	0 0 0	0 0 0	4 1 5	4 2 6	1 2 3	0 2 2	1 2 3	7 0 7	10 0 10	0 0 0	0 0 0	0 0 1	19 2 21	
4	3**400	Diebstahl ohne erschwerende Umstände von Schusswaffen	männl: weibl: insg:	1 0 1	0 0 0	0 0 0	0 0 0	0 0 0	0 0 0	0 0 0	0 0 0	0 0 0	0 0 0	0 0 0	0 0 0	0 0 0	0 0 0	0 0 0	1 0 1	0 0 0	0 0 0	0 0 0	0 0 0	0 0 1	
4	3**500	Diebstahl ohne erschwerende Umstände von unbaren Zahlungsmitteln	männl: weibl: insg:	7 5 12	0 0 0	0 0 0	0 0 0	0 0 0	0 0 0	0 0 0	0 0 0	0 0 0	0 0 0	0 0 0	1 1 1	1 0 1	1 0 1	1 1 2	3 0 3	2 1 3	1 2 3	0 0 0	0 0 0	7 4 11	

Schlüssel der Tat	Straftat	Sexus	TV insge- samt	Kinder						Jugendliche			Heran- w. 18 < 21	Erwachsene ab 21 Jahre										
									< 14			14 < 18		< 21			21 < 25					>= 21		
				< 6	6 < 8	8 < 10	10 < 12	12 < 14		14 < 16	16 < 18			21 < 23	23 < 25	25 < 30			30 < 40	40 < 50	50 < 60		>= 60	
				5	6	7	8	9	10	11	12	13		14	15	16	17	18	19	20	21	22	23	24
4	300000	Sonstiger einfacher Diebstahl §§ 242, 247, 248a-c StGB	männl: weibl: insg:	219 73 292	0 0 0	0 0 0	5 1 5	6 3 9	11 4 15	13 5 18	5 4 9	18 9 27	23 7 30	52 20 72	14 7 21	13 5 18	27 12 39	36 5 41	55 18 73	27 9 36	13 3 16	9 6 15	167 53 220	
4	300100	Einfacher Diebstahl von Kraftwagen einschl. unbefugter Ingebrauchnahme	männl: weibl: insg:	10 0 10	0 0 0	0 0 0	0 0 0	1 0 1	1 0 1	0 0 0	0 0 0	0 0 0	1 0 1	2 0 2	0 0 0	1 0 1	1 0 1	2 0 2	3 0 3	1 0 1	1 0 1	0 0 0	8 0 8	
4	300300	Einfacher Diebstahl von Fahrrädern einschl. unbefugter Ingebrauchnahme	männl: weibl: insg:	20 4 24	0 0 0	0 0 0	0 1 0	0 0 0	0 1 1	0 0 0	0 0 0	0 0 0	4 1 5	4 2 6	1 0 1	0 2 2	1 2 3	6 0 6	8 0 8	0 0 0	0 0 0	0 0 0	1 2 1	16 2 18
4	305*00	Diebstahl ohne erschwerende Umstände in/aus Banken, Sparkassen, Postfilialen und -agenturen und dgl.	männl: weibl: insg:	0 1 1	0 0 0	0 0 0	0 0 0	0 0 0	0 0 0	0 0 0	0 0 0	0 0 0	0 0 0	0 0 0	0 0 0	0 0 0	0 0 0	0 0 0	0 0 0	0 0 1	0 0 0	0 0 0	0 1 1	0 0 0
4	310*00	Diebstahl ohne erschwerende Umstände in/aus Dienst-, Büro-, Fabrikations-, Werkstatt- und Lagerräumen	männl: weibl: insg:	24 8 32	0 0 0	0 0 0	1 0 2	0 0 0	0 1 2	0 0 0	2 0 2	2 0 2	0 1 1	3 2 5	0 2 2	1 2 1	1 2 3	7 2 9	9 1 10	4 0 4	0 1 1	0 0 0	0 0 0	21 6 27
4	315*00	Diebstahl ohne erschwerende Umstände in/aus Gaststätten, Kantinen, Hotels und Pensionen	männl: weibl: insg:	5 1 6	0 0 0	0 0 0	0 0 0	0 0 0	0 0 0	0 0 0	0 0 0	0 0 0	1 0 1	1 0 1	0 1 1	0 0 0	0 1 1	1 0 1	2 0 2	1 0 2	0 0 1	0 0 0	0 0 0	4 1 5
4	325*00	Diebstahl ohne erschwerende Umstände in/aus Kiosken, Warenhäusern, Verkaufsräumen, Selbstbedienungsläden, Schaufenstern, Schaukästen und Vitrinen	männl: weibl: insg:	937 522 1.459	0 0 0	3 1 4	16 4 20	14 12 26	19 32 51	52 49 101	55 53 108	43 37 80	98 90 188	69 34 103	219 173 392	49 23 72	42 16 58	91 39 130	144 58 202	201 74 275	79 42 121	91 42 133	112 94 206	718 349 1.067
4	326*00	Ladendiebstahl ohne erschwerende Umstände	männl: weibl: insg:	919 515 1.434	0 0 0	3 1 4	13 4 17	12 12 24	18 32 50	46 49 95	53 53 106	41 37 78	94 90 184	68 34 102	208 173 381	49 22 71	42 16 58	91 38 129	142 57 199	197 73 270	78 41 119	91 41 132	112 92 204	711 342 1.053
4	335*00	Diebstahl ohne erschwerende Umstände in/aus Wohnungen	männl: weibl: insg:	46 19 65	0 0 0	0 0 0	0 0 0	0 0 0	0 0 0	1 0 1	1 0 1	2 0 2	4 2 6	6 2 8	3 1 4	4 1 5	7 2 9	14 4 18	11 7 18	3 2 5	3 2 5	2 0 2	2 0 2	40 17 57
4	340*00	Diebstahl ohne erschwerende Umstände in/aus Boden-/Kellerräumen, Waschküchen	männl: weibl: insg:	11 2 13	0 0 0	0 0 0	0 0 0	0 0 0	0 0 0	0 0 0	2 0 2	2 0 2	4 0 4	5 2 7	9 0 11	1 0 1	8 0 8	9 0 9	17 1 18	7 0 7	3 0 3	1 0 2	0 0 0	37 2 39
4	350*00	Diebstahl ohne erschwerende Umstände an/aus Kraftfahrzeugen	männl: weibl: insg:	46 4 50	0 0 0	0 0 0	0 0 0	0 0 0	0 0 0	2 0 2	2 0 2	4 0 4	5 2 7	9 2 11	1 0 1	8 0 8	9 0 9	17 1 18	7 0 7	3 0 3	1 0 2	0 0 0	0 1 0	37 2 39
4	4***00	Diebstahl unter erschwerenden Umständen §§ 243-244a StGB	männl: weibl: insg:	247 42 289	0 0 0	0 0 0	1 0 1	1 0 1	2 0 2	9 0 9	19 1 20	28 1 29	23 7 30	53 8 61	16 3 19	16 2 18	32 5 37	50 9 59	86 10 96	15 6 21	7 2 9	4 2 6	194 34 228	
4	4**100	Diebstahl unter erschwerenden Umständen von Kraftwagen	männl: weibl: insg:	11 0 11	0 0 0	0 0 0	0 0 0	0 0 0	0 0 0	0 0 0	0 0 0	0 0 0	1 0 1	1 0 1	0 0 0	0 0 0	0 0 0	4 0 4	6 0 6	0 0 0	0 0 0	0 0 0	0 0 0	10 0 10
4	4**200	Diebstahl unter erschwerenden Umständen von Mopeds und Krafträdern	männl: weibl: insg:	13 0 13	0 0 0	0 0 0	0 0 0	0 0 0	0 0 0	0 0 0	1 0 1	4 0 4	5 0 5	1 0 1	6 0 6	2 0 2	0 0 0	2 0 2	3 0 3	0 0 0	0 0 0	0 0 0	0 0 0	7 0 7
4	4**300	Diebstahl unter erschwerenden Umständen von Fahrrädern	männl: weibl: insg:	66 13 79	0 0 0	0 0 0	0 0 0	0 0 0	0 0 0	4 0 4	1 0 1	5 0 5	5 2 7	5 2 7	10 2 12	6 2 8	8 4 12	17 4 21	29 1 30	2 2 4	0 0 0	0 0 0	0 0 0	56 11 67
4	4**700	Diebstahl unter erschwerenden Umständen von/aus Automaten	männl: weibl: insg:	1 1 2	0 0 0	0 0 0	0 0 0	0 0 0	0 0 0	0 0 0	0 0 0	0 0 0	0 0 0	0 0 0	0 0 0	0 0 0	0 0 0	0 0 0	0 0 0	1 0 1	0 1 0	0 0 0	0 0 0	1 1 2

Schlüssel der Tat	Straftat	Sexus	TV insge- samt	Kinder						Jugendliche			Heran- w. 18 < 21	Erwachsene ab 21 Jahre											
									< 14			14 < 18		< 21			21 < 25						>= 21		
				< 6	6 < 8	8 < 10	10 < 12	12 < 14		14 < 16	16 < 18				21 < 23	23 < 25		25 < 30	30 < 40	40 < 50	50 < 60	>= 60			
				1	2	3	4	5	6	7	8	9		10	11	12	13	14	15	16	17	18	19	20	21
4	400000	Sonstiger schwerer Diebstahl §§ 243 - 244a StGB	männl: weibl: insg:	70 7 77	0 0 0	0 0 0	0 0 0	0 0 0	0 0 0	0 0 0	2 0 2	10 1 11	12 1 13	6 1 7	18 2 20	6 1 7	6 0 6	12 1 13	7 1 8	23 2 25	7 0 7	2 1 3	1 0 1	52 5 57	
64	400081	Schwerer Diebstahl in/aus Wochenend- und Gartenhaus	männl: weibl: insg:	7 1 8	0 0 0	0 0 0	0 0 0	0 0 0	0 0 0	0 0 0	0 0 0	2 0 2	2 0 2	1 0 1	3 0 3	1 0 1	0 0 0	1 0 1	1 0 2	1 0 1	0 0 0	0 0 0	0 0 0	4 1 5	
64	400096	Schwerer Diebstahl von Buntmetall	männl: weibl: insg:	5 0 5	0 0 0	0 0 0	0 0 0	0 0 0	0 0 0	0 0 0	0 0 0	0 0 0	0 0 0	0 0 0	0 0 0	1 0 1	0 0 0	1 0 1	0 0 0	4 0 4	0 0 0	0 0 0	0 0 0	5 0 5	
4	400100	Schwerer Diebstahl von Kraftwagen	männl: weibl: insg:	11 0 11	0 0 0	0 0 0	0 0 0	0 0 0	0 0 0	0 0 0	0 0 0	0 0 0	0 0 0	1 0 1	1 0 1	0 0 0	0 0 0	4 0 4	6 0 6	0 0 0	0 0 0	0 0 0	0 0 0	10 0 10	
4	400200	Schwerer Diebstahl von Mopeds und Krafträdern	männl: weibl: insg:	13 0 13	0 0 0	0 0 0	0 0 0	0 0 0	0 0 0	0 0 0	1 0 1	4 0 4	5 0 5	1 0 1	6 0 6	2 0 2	0 0 0	2 0 2	2 0 2	3 0 3	0 0 0	0 0 0	0 0 0	7 0 7	
4	400300	Schwerer Diebstahl von Fahrrädern	männl: weibl: insg:	49 5 54	0 0 0	0 0 0	0 0 0	0 0 0	0 0 0	0 0 0	4 0 4	0 0 0	4 0 4	3 0 3	7 0 7	1 0 1	5 1 6	6 1 7	14 1 15	21 1 22	1 2 3	0 0 0	0 0 0	42 5 47	
4	400700	Schwerer Diebstahl von/aus Automaten	männl: weibl: insg:	1 1 2	0 0 0	0 0 0	0 0 0	0 0 0	0 0 0	0 0 0	0 0 0	0 0 0	0 0 0	0 0 0	0 0 0	0 0 0	0 0 0	0 0 0	0 0 0	1 0 1	0 1 0	0 0 0	0 0 0	1 1 2	
4	410*00	Diebstahl unter erschwerenden Umständen in/aus Dienst-, Büro-, Fabrikations-, Werkstatt- und Lagerräumen	männl: weibl: insg:	20 3 23	0 0 0	0 0 0	1 0 1	1 0 1	0 0 0	2 0 2	0 0 0	1 0 1	1 0 1	2 0 4	5 2 7	3 0 3	0 0 0	3 0 3	2 0 2	8 1 9	1 0 1	1 0 1	0 0 0	15 1 16	
4	410000	Schwerer Diebstahl in/aus Dienst-, Büro-, Fabrikations-, Werkstatt- und Lagerräumen	männl: weibl: insg:	19 2 21	0 0 0	0 0 0	1 0 1	1 0 1	0 0 0	2 0 2	0 0 0	1 0 1	1 0 1	1 1 2	4 1 5	3 0 3	0 0 0	3 0 3	2 0 2	8 1 9	1 0 1	1 0 1	0 0 0	15 1 16	
4	410300	Bes. schw. Fall des Diebstahls in/aus Dienst-, Büro-, Fabrikations-, Werkstatt- und Lagerräumen von Fahrrädern	männl: weibl: insg:	2 1 3	0 0 0	0 0 0	0 0 0	0 0 0	0 0 0	0 0 0	0 0 0	1 0 1	1 0 1	1 0 2	2 1 3	0 0 0	0 0 0	0 0 0	0 0 0	0 0 0	0 0 0	0 0 0	0 0 0	0 0 0	
4	415*00	Diebstahl unter erschwerenden Umständen in/aus Gaststätten, Kantinen, Hotels und Pensionen	männl: weibl: insg:	8 0 8	0 0 0	0 0 0	0 0 0	0 0 0	0 0 0	0 0 0	0 0 0	2 0 2	2 0 2	0 0 0	2 0 2	0 0 0	0 0 0	0 0 0	3 0 3	3 0 3	0 0 0	0 0 0	0 0 0	6 0 6	
4	415000	Bes. schw. Fall des Diebstahls in/aus Gaststätten, Kantinen, Hotels und Pensionen	männl: weibl: insg:	8 0 8	0 0 0	0 0 0	0 0 0	0 0 0	0 0 0	0 0 0	0 0 0	2 0 2	2 0 2	0 0 0	2 0 2	0 0 0	0 0 0	0 0 0	3 0 3	3 0 3	0 0 0	0 0 0	0 0 0	6 0 6	
4	425*00	Schwerer Diebstahl in/aus Kiosken, Warenhäusern, Verkaufsräumen, Selbstbedienungsläden, Schaufenstern, Schaukästen und Vitrinen	männl: weibl: insg:	35 5 40	0 0 0	0 0 0	0 0 0	0 0 0	0 0 0	0 0 0	2 0 2	1 0 1	3 0 3	6 2 8	9 2 11	1 0 1	3 0 3	4 0 4	8 1 9	14 2 16	0 0 0	0 0 0	0 0 0	0 0 0	26 3 29
4	425000	Besonders schwerer Fall des Diebstahls in/aus Kiosken, Warenhäusern, Verkaufsräumen, Selbstbedienungsläden	männl: weibl: insg:	10 1 11	0 0 0	0 0 0	0 0 0	0 0 0	0 0 0	0 0 0	2 0 2	0 0 0	2 0 2	1 1 2	3 1 4	0 0 0	0 0 0	2 0 2	5 0 5	0 0 0	0 0 0	0 0 0	0 0 0	7 0 7	
4	426*00	Besonders schwerer Fall des Ladendiebstahls	männl: weibl: insg:	26 4 30	0 0 0	0 0 0	0 0 0	0 0 0	0 0 0	0 0 0	0 0 0	1 0 1	1 0 1	5 1 6	6 1 7	1 0 1	3 0 3	4 0 4	6 1 7	10 2 12	0 0 0	0 0 0	0 0 0	20 3 23	
4	426000	Besonders schwerer Fall des Ladendiebstahls	männl: weibl: insg:	26 4 30	0 0 0	0 0 0	0 0 0	0 0 0	0 0 0	0 0 0	0 0 0	1 0 1	1 0 1	5 1 6	6 1 7	1 0 1	3 0 3	4 0 4	6 1 7	10 2 12	0 0 0	0 0 0	0 0 0	20 3 23	

Schlüssel der Tat	Straftat	Sexus	TV insgesamt	Kinder						Jugendliche			Heranw.	Erwachsene ab 21 Jahre											
									< 14			14 < 18		< 21			21 < 25						>= 21		
				< 6	6 < 8	8 < 10	10 < 12	12 < 14		14 < 16	16 < 18				18 < 21	21 < 23		23 < 25	25 < 30	30 < 40	40 < 50	50 < 60		>= 60	
				1	2	3	4	5	6	7	8	9		10	11	12	13	14	15	16	17	18	19	20	21
4	435*00	Wohnungseinbruchdiebstahl § 244 Abs. 1 Nr. 3 StGB	männl.: weibl.: insg.	40 14 54	0 0 0	0 0 0	0 0 0	0 0 0	0 0 0	0 0 0	0 0 0	2 0 2	2 0 2	5 4 11	7 4 7	6 1 2	2 0 9	8 1 12	10 2 8	7 1 6	3 3 3	2 1 3	2 1 5	3 2 43	
4	436*00	Tageswohnungseinbruch	männl.: weibl.: insg.	14 1 15	0 0 0	0 0 0	0 0 0	0 0 0	0 0 0	0 0 0	0 0 0	2 0 2	2 0 2	1 1 2	3 1 4	2 0 2	0 0 0	2 0 2	4 0 4	2 0 2	2 0 2	1 0 1	0 0 0	11 0 11	
4	440*00	Besonders schwerer Fall des Diebstahls in/aus Boden-, Kellerräumen, Waschküchen	männl.: weibl.: insg.	47 14 61	0 0 0	0 0 0	0 0 0	0 0 0	0 0 0	0 0 0	1 0 1	2 0 2	3 0 3	4 1 5	7 1 8	2 2 4	2 1 3	4 3 7	12 6 18	19 3 22	2 1 3	3 0 3	0 0 0	40 13 53	
4	440000	Besonders schwerer Fall des Diebstahls in/aus Boden-, Kellerräumen, Waschküchen	männl.: weibl.: insg.	30 7 37	0 0 0	0 0 0	0 0 0	0 0 0	0 0 0	0 0 0	1 0 1	2 0 2	3 0 3	3 0 3	6 0 6	1 0 1	1 1 2	2 1 3	8 3 11	10 3 13	1 3 1	3 0 3	0 0 0	24 7 31	
4	440300	Bes. schw. Fall des Diebstahls in/aus Boden-, Kellerräumen, Waschküchen von Fahrrädern	männl.: weibl.: insg.	24 8 32	0 0 0	0 0 0	0 0 0	0 0 0	0 0 0	0 0 0	0 0 0	0 0 0	0 0 0	1 1 2	1 2 3	1 2 3	2 1 2	5 3 5	7 3 10	13 0 13	1 1 2	0 0 0	0 0 0	23 7 30	
4	445*00	Besonders schwerer Fall des Diebstahls in/aus überwiegend unbezogenen Neu- und Rohbauten, Baubuden und Baustellen	männl.: weibl.: insg.	2 0 2	0 0 0	0 0 0	0 0 0	0 0 0	0 0 0	0 0 0	0 0 0	0 0 0	0 0 0	0 0 0	0 0 0	0 0 0	0 0 0	0 0 0	0 0 0	0 0 0	2 0 2	0 0 0	0 0 0	0 0 0	2 0 2
4	445000	Besonders schwerer Fall des Diebstahls in/aus überwiegend unbezogenen Neu- und Rohbauten, Baubuden und Baustellen	männl.: weibl.: insg.	2 0 2	0 0 0	0 0 0	0 0 0	0 0 0	0 0 0	0 0 0	0 0 0	0 0 0	0 0 0	0 0 0	0 0 0	0 0 0	0 0 0	0 0 0	0 0 0	0 0 0	2 0 2	0 0 0	0 0 0	0 0 0	2 0 2
4	450*00	Besonders schwerer Fall des Diebstahls an/aus Kraftfahrzeugen	männl.: weibl.: insg.	16 1 17	0 0 0	0 0 0	0 0 0	0 0 0	0 0 0	0 0 0	2 0 2	0 0 0	2 0 2	0 0 0	2 0 2	0 0 0	0 0 0	0 0 0	4 1 5	8 0 8	2 0 2	0 0 0	0 0 0	14 1 15	
4	450000	Besonders schwerer Fall des Diebstahls an/aus Kraftfahrzeugen von sonstigem Gut	männl.: weibl.: insg.	16 1 17	0 0 0	0 0 0	0 0 0	0 0 0	0 0 0	0 0 0	2 0 2	0 0 0	2 0 2	0 0 0	2 0 2	0 0 0	0 0 0	0 0 0	4 1 5	8 0 8	2 0 2	0 0 0	0 0 0	14 1 15	
4	****00	Diebstahl insgesamt	männl.: weibl.: insg.	1.418 633 2.051	0 0 0	3 1 4	18 7 25	20 12 32	24 34 58	65 54 119	70 40 127	62 40 102	132 97 229	112 41 153	309 192 501	80 32 112	77 24 101	157 56 213	247 69 316	339 104 443	126 60 186	114 51 165	126 101 227	1.109 441 1.550	
4	***100	Diebstahl insgesamt von Kraftwagen einschl. unbefugter Ingebrauchnahme	männl.: weibl.: insg.	21 0 21	0 0 0	0 0 0	0 0 0	0 0 0	1 0 1	1 0 1	0 0 0	0 0 0	0 0 0	2 0 2	3 0 3	0 0 0	1 0 1	1 0 1	6 0 6	9 0 9	1 0 1	1 0 1	0 0 0	18 0 18	
4	***200	Diebstahl insgesamt von Mopeds und Krafträdern einschl. unbefugter Ingebrauchnahme	männl.: weibl.: insg.	13 0 13	0 0 0	0 0 0	0 0 0	0 0 0	0 0 0	0 0 0	1 0 1	4 0 4	5 0 5	1 0 1	6 0 6	2 0 2	0 0 0	2 0 2	2 0 2	3 0 3	0 0 0	0 0 0	0 0 0	0 0 0	7 0 7
4	***300	Diebstahl insgesamt von Fahrrädern einschl. unbefugter Ingebrauchnahme	männl.: weibl.: insg.	84 16 100	0 0 0	0 0 0	0 1 1	0 0 0	0 1 1	0 4 4	4 0 4	1 0 1	5 0 5	9 3 12	14 4 18	3 2 5	6 3 9	9 5 14	23 4 27	35 1 36	2 2 4	0 0 0	0 0 1	1 0 1	70 12 82
4	***400	Diebstahl insgesamt von Schusswaffen	männl.: weibl.: insg.	1 0 1	0 0 0	0 0 0	0 0 0	0 0 0	0 0 0	0 0 0	0 0 0	0 0 0	0 0 0	0 0 0	0 0 0	0 0 0	0 0 0	0 0 0	1 0 1	0 0 0	0 0 0	0 0 0	0 0 0	0 0 0	1 0 1
4	***500	Diebstahl insgesamt von unbaren Zahlungsmitteln	männl.: weibl.: insg.	7 5 12	0 0 0	0 0 0	0 0 0	0 0 0	0 0 0	0 0 0	0 0 0	0 0 0	0 0 0	0 1 1	0 1 1	0 1 1	1 0 1	1 0 1	3 0 3	2 1 3	1 2 3	0 0 0	0 0 0	0 0 0	7 4 11
4	***700	Diebstahl insgesamt von/aus Automaten	männl.: weibl.: insg.	1 1 2	0 0 0	0 0 0	0 0 0	0 0 0	0 0 0	0 0 0	0 0 0	0 0 0	0 0 0	0 0 0	0 0 0	0 0 0	0 0 0	0 0 0	0 0 0	1 0 1	0 1 1	0 0 0	0 0 0	0 0 0	1 1 2

Schlüssel der Tat	Straftat	Sexus	TV insgesamt	Kinder						Jugendliche			Heranw.	< 21	Erwachsene ab 21 Jahre									
									< 14			14 < 18					21 < 25						>= 21	
				< 6	6 < 8	8 < 10	10 < 12	12 < 14		14 < 16	16 < 18				18 < 21	21 < 23		23 < 25	25 < 30	30 < 40	40 < 50	50 < 60		>= 60
				1	2	3	4	5	6	7	8	9			10	11	12	13	14	15	16	17	18	19
4	*00081	Diebstahl insgesamt in/aus Wochenend- und Gartenhaus	männl: 10 weibl: 1 insg: 11	0 0 0	0 0 0	0 0 0	0 0 0	3 0 3	3 0 3	0 0 0	2 0 2	2 0 2	1 0 1	6 0 6	1 0 1	0 0 0	1 0 1	1 0 1	1 0 1	0 0 0	0 0 0	0 0 0	4 1 5	
4	*00096	Diebstahl insgesamt von Buntmetall	männl: 9 weibl: 1 insg: 10	0 0 0	0 0 0	0 0 0	0 0 0	0 0 0	0 0 0	0 0 0	0 0 0	0 0 0	0 0 0	0 0 0	1 0 1	0 0 0	1 0 1	0 0 0	8 1 9	0 0 0	0 0 0	0 0 0	0 0 0	9 1 10
4	*05*00	Diebstahl insgesamt in/aus Banken, Sparkassen, Postfilialen und -agenturen und dgl.	männl: 0 weibl: 1 insg: 1	0 0 0	0 0 0	0 0 0	0 0 0	0 0 0	0 0 0	0 0 0	0 0 0	0 0 0	0 0 0	0 0 0	0 0 0	0 0 0	0 0 0	0 0 0	0 0 0	0 1 1	0 0 0	0 0 0	0 0 0	0 1 1
4	*10*00	Diebstahl insgesamt in/aus Dienst-, Büro-, Fabrikations-, Werkstatt- und Lagerräumen	männl: 42 weibl: 11 insg: 53	0 0 0	0 0 0	2 1 3	1 0 1	0 0 0	3 1 4	0 0 0	2 0 2	2 0 2	2 0 5	7 3 11	3 2 5	1 0 1	4 2 6	8 2 10	17 2 19	5 2 5	1 0 1	0 0 0	0 0 0	35 7 42
4	*15*00	Diebstahl insgesamt in/aus Gaststätten, Kantinen, Hotels und Pensionen	männl: 13 weibl: 1 insg: 14	0 0 0	0 0 0	0 0 0	0 0 0	0 0 0	0 0 0	0 0 0	2 0 2	2 0 2	1 0 1	3 0 3	0 1 1	0 0 0	0 0 0	4 0 4	5 0 5	1 0 1	0 0 0	0 0 0	0 0 0	10 1 11
4	*25*00	Diebstahl gesamt in/aus Kiosken, Warenhäusern, Verkaufsräumen, Selbstbedienungsläden, Schaufenstern, Schaukästen und Vitrinen	männl: 955 weibl: 522 insg: 1.477	0 1 0	3 4 7	16 4 20	14 12 26	19 32 51	52 49 101	57 53 110	43 37 80	100 90 190	71 34 105	223 173 396	49 23 72	43 16 59	92 39 131	150 58 208	208 74 282	79 42 121	91 42 133	112 94 206	732 349 1.081	
4	*26*00	Diebstahl insgesamt Ladendiebstahl	männl: 929 weibl: 515 insg: 1.444	0 0 0	3 1 4	13 4 17	12 12 24	18 32 50	46 49 95	53 53 106	41 37 78	94 90 184	69 34 103	209 173 382	49 22 71	43 16 59	92 38 130	146 57 203	201 73 274	78 41 119	91 41 132	112 92 204	720 342 1.062	
4	*35*00	Diebstahl insgesamt in/aus Wohnungen	männl: 81 weibl: 33 insg: 114	0 0 0	0 0 0	0 0 0	0 0 0	0 0 0	0 0 0	1 0 1	3 0 3	4 0 4	8 6 14	12 6 18	9 2 11	5 1 6	14 3 17	23 6 29	18 8 26	5 5 10	5 3 8	4 2 6	69 27 96	
4	*40*00	Diebstahl insgesamt in/aus Boden-, Kellerräumen und Waschküchen	männl: 52 weibl: 14 insg: 66	0 0 0	0 0 0	0 0 0	0 0 0	0 0 0	0 0 0	1 0 1	2 0 2	3 0 3	4 1 5	7 1 8	3 2 5	2 1 3	5 3 8	14 6 20	21 3 24	2 1 3	3 0 3	0 0 0	0 0 0	45 13 58
4	*45*00	Diebstahl insgesamt in/aus überwiegend unbezogenen Neu- und Rohbauten, Baubuden und Baustellen	männl: 2 weibl: 0 insg: 2	0 0 0	0 0 0	0 0 0	0 0 0	0 0 0	0 0 0	0 0 0	0 0 0	0 0 0	0 0 0	0 0 0	0 0 0	0 0 0	0 0 0	0 0 0	2 0 2	0 0 0	0 0 0	0 0 0	0 0 0	2 0 2
4	*50*00	Diebstahl insgesamt an/aus Kraftfahrzeugen	männl: 62 weibl: 5 insg: 67	0 0 0	0 0 0	0 0 0	0 0 0	0 0 0	0 0 0	4 0 4	2 0 2	6 0 6	5 2 7	11 2 13	1 0 1	8 0 8	9 0 9	21 2 23	15 0 15	5 0 5	1 1 2	0 0 0	0 0 0	51 3 54
4	*90*00	Diebstahl insgesamt Taschendiebstahl	männl: 10 weibl: 1 insg: 11	0 0 0	0 0 0	0 0 0	0 0 0	0 0 0	0 0 0	0 0 0	1 0 1	1 0 1	1 0 1	2 0 2	0 0 0	2 0 2	2 0 2	1 0 1	3 1 4	2 0 2	0 0 0	0 0 0	0 0 0	8 1 9
4	500000	Vermögens- und Fälschungsdelikte	männl: 2.011 weibl: 1.157 insg: 3.168	0 0 0	1 0 1	0 1 1	0 1 1	2 1 3	3 6 9	41 52 93	92 50 142	133 102 235	187 131 318	323 239 562	125 85 210	155 101 256	280 186 466	412 230 642	482 256 738	261 123 384	164 78 242	89 45 134	1.688 918 2.606	
4	510000	Betrug §§ 263, 263a, 264, 264a, 265, 265a, 265b StGB	männl: 1.781 weibl: 1.060 insg: 2.841	0 0 0	1 0 1	0 1 1	0 1 1	1 3 4	2 5 7	40 50 90	84 46 130	124 96 220	172 131 303	298 232 530	120 81 201	145 99 244	265 180 445	381 212 593	414 235 649	224 103 327	131 63 194	68 35 103	1.483 828 2.311	
4	511000	Waren- und Warenkreditbetrug	männl: 262 weibl: 157 insg: 419	0 0 0	0 0 0	0 0 0	0 0 0	0 0 0	0 0 0	1 1 2	6 0 6	7 12 8	9 4 21	16 13 29	9 11 20	22 16 38	31 27 58	59 34 93	65 46 111	53 19 72	23 11 34	15 7 22	246 144 390	
64	511100	Betrügerisches Erlangen von Kfz	männl: 9 weibl: 1 insg: 10	0 0 0	0 0 0	0 0 0	0 0 0	0 0 0	0 0 0	0 0 0	0 0 0	0 0 0	0 0 0	0 0 0	0 0 0	0 0 0	0 0 0	3 0 3	1 1 2	4 0 4	1 0 1	0 0 0	9 1 10	

Schlüssel der Tat	Straftat	Sexus	TV insge- samt	Kinder						Jugendliche			Heran- w. 18 < 21	Erwachsene ab 21 Jahre											
									< 14			14 < 18		< 21			21 < 25					>= 21			
				< 6	6 < 8	8 < 10	10 < 12	12 < 14		14 < 16	16 < 18			21 < 23	23 < 25	25 < 30		30 < 40	40 < 50	50 < 60	>= 60				
				1	2	3	4	5	6	7	8	9		10	11	12	13	14	15	16	17	18	19	20	21
4	511200	Sonstiger Warenkreditbetrug	männl: weibl: insg:	176 102 278	0 0 0	0 0 0	0 0 0	0 0 0	0 0 0	0 0 0	0 0 0	2 0 2	2 0 2	4 8 12	6 8 14	6 5 11	13 9 22	19 14 33	44 24 68	43 29 72	35 15 50	16 8 24	13 4 17	170 94 264	
64	511300	Warenbetrug	männl: weibl: insg:	85 59 144	0 0 0	0 0 0	0 0 0	0 0 0	0 0 0	0 0 0	1 1 2	4 0 4	5 1 6	5 7 12	10 8 18	3 6 9	9 7 16	12 13 25	16 12 28	24 16 40	15 4 19	6 3 9	2 3 5	75 51 126	
64	512000	Grundstücks- und Baubetrug	männl: weibl: insg:	0 1 1	0 0 0	0 0 0	0 0 0	0 0 0	0 0 0	0 0 0	0 0 0	0 0 0	0 0 0	0 0 0	0 0 0	0 0 0	0 0 0	0 0 0	0 0 0	0 1 0	0 0 0	0 0 0	0 0 0	0 1 1	
4	513000	Beteiligungs- und Kapitalanlagebetrug	männl: weibl: insg:	6 1 7	0 0 0	0 0 0	0 0 0	0 0 0	0 0 0	0 0 0	0 0 0	0 0 0	0 0 0	0 0 0	0 0 0	0 0 0	0 0 0	0 0 0	0 0 0	0 0 2	1 0 2	1 0 2	2 0 2	1 0 1	6 1 7
64	513100	Prospektbetrug (Kapitalanlagebetrug) § 264a StGB	männl: weibl: insg:	4 0 4	0 0 0	0 0 0	0 0 0	0 0 0	0 0 0	0 0 0	0 0 0	0 0 0	0 0 0	0 0 0	0 0 0	0 0 0	0 0 0	0 0 0	0 0 0	2 0 2	1 0 1	1 0 1	0 0 0	4 0 4	
64	513200	Anlagebetrug gemäß § 263 StGB	männl: weibl: insg:	2 0 2	0 0 0	0 0 0	0 0 0	0 0 0	0 0 0	0 0 0	0 0 0	0 0 0	0 0 0	0 0 0	0 0 0	0 0 0	0 0 0	0 0 0	0 0 0	0 0 0	0 0 0	1 0 1	1 0 1	2 0 2	
64	513300	Betrug bei Börsenspekulationen	männl: weibl: insg:	0 1 1	0 0 0	0 0 0	0 0 0	0 0 0	0 0 0	0 0 0	0 0 0	0 0 0	0 0 0	0 0 0	0 0 0	0 0 0	0 0 0	0 0 0	0 0 0	0 0 0	0 1 1	0 0 0	0 0 0	0 0 0	
4	514000	Geldkreditbetrug	männl: weibl: insg:	7 4 11	0 0 0	0 0 0	0 0 0	0 0 0	0 0 0	0 0 0	0 0 0	0 0 0	0 0 0	0 1 1	0 1 1	0 0 0	0 0 0	0 0 0	0 0 0	3 1 4	3 0 3	1 0 2	1 1 1	0 3 10	7 3 10
64	514100	Kreditbetrug § 265b StGB (im geschäftlichen Verkehr)	männl: weibl: insg:	1 0 1	0 0 0	0 0 0	0 0 0	0 0 0	0 0 0	0 0 0	0 0 0	0 0 0	0 0 0	0 0 0	0 0 0	0 0 0	0 0 0	0 0 0	0 0 0	1 0 1	0 0 0	0 0 0	0 0 0	0 0 0	1 0 1
64	514300	Krediterlangungsbetrug § 263 StGB	männl: weibl: insg:	6 4 10	0 0 0	0 0 0	0 0 0	0 0 0	0 0 0	0 0 0	0 0 0	0 0 0	0 0 1	0 1 1	0 0 0	0 0 0	0 0 0	0 0 0	0 0 0	2 1 3	3 0 3	1 0 2	0 1 1	0 1 1	6 3 9
4	515000	Erschleichen von Leistungen § 265a StGB	männl: weibl: insg:	1.103 653 1.756	0 0 0	1 0 1	0 1 1	0 1 2	0 2 2	1 4 5	38 46 84	73 43 116	111 89 200	141 103 244	253 196 449	87 56 143	95 58 153	182 114 296	267 137 404	225 125 350	88 42 130	63 27 90	25 12 37	25 457 1.307	
4	516000	Betrug mittels rechtswidrig erlangter unbarer Zahlungsmittel	männl: weibl: insg:	30 13 43	0 0 0	0 0 0	0 0 0	0 0 1	1 0 1	1 0 1	1 0 1	0 0 1	3 3 6	5 3 8	2 3 5	0 1 1	0 2 3	2 1 4	8 1 9	12 4 16	2 3 5	1 0 1	0 0 0	0 0 0	25 10 35
64	516200	Betrug mittels rechtswidrig erlangter Zahlungskarten ohne PIN (Lastschriftverfahren)	männl: weibl: insg:	12 3 15	0 0 0	0 0 0	0 0 0	0 0 0	0 0 0	0 0 0	0 0 0	0 0 0	0 0 2	1 1 2	1 1 2	0 0 0	0 1 2	1 0 2	5 0 5	4 0 4	1 1 2	0 0 0	0 0 0	0 0 0	11 2 13
64	516300	Betrug mittels rechtswidrig erlangter Debitkarten mit PIN	männl: weibl: insg:	6 6 12	0 0 0	0 0 0	0 0 0	0 0 0	0 0 0	0 0 0	0 0 0	0 0 0	0 0 3	1 2 3	1 2 3	0 0 0	0 0 0	0 0 2	2 2 2	3 2 5	0 2 2	0 2 0	0 0 0	0 0 0	5 4 9
64	516400	Betrug mittels rechtswidrig erlangter Kreditkarten	männl: weibl: insg:	10 2 12	0 0 0	0 0 0	0 0 0	0 0 0	0 0 0	0 0 0	0 0 0	0 0 0	0 0 0	0 0 0	0 0 0	0 1 1	0 1 1	0 0 3	3 0 3	4 1 5	2 0 2	1 0 1	0 0 0	0 0 0	10 2 12
64	516500	Betrug mittels rechtswidrig erlangter Daten von Zahlungskarten	männl: weibl: insg:	2 1 3	0 0 0	0 0 0	0 0 0	0 0 0	0 0 0	0 0 0	0 0 0	0 0 0	0 0 0	0 0 0	0 0 0	0 0 0	0 0 0	0 0 2	1 1 0	0 0 0	1 0 1	0 0 0	0 0 0	0 0 0	2 1 3

Schlüssel der Tat	Straftat	Sexus	TV insge- samt	Kinder						Jugendliche			Heran- w. 18 < 21	Erwachsene ab 21 Jahre										
									< 14			14 < 18		< 21			21 < 25						>= 21	
				< 6	6 < 8	8 < 10	10 < 12	12 < 14		14 < 16	16 < 18				21 < 23	23 < 25		25 < 30	30 < 40	40 < 50	50 < 60	>= 60		
				1	2	3	4	5	6	7	8	9		10	11	12	13	14	15	16	17	18	19	20
64	516900	Betrug mittels rechtswidrig erlangter sonstiger unbarer Zahlungsmittel	männl: weibl: insg:	6 1 7	0 0 0	0 0 0	0 0 0	0 0 0	1 0 1	1 0 1	1 0 1	0 0 0	1 0 1	3 0 3	1 0 1	0 0 0	1 0 1	0 0 0	2 1 3	0 0 0	0 0 0	0 0 0	0 0 0	3 1 4
4	517000	Sonstiger Betrug	männl: weibl: insg:	461 288 749	0 0 0	0 0 0	0 0 0	0 1 0	0 1 1	0 1 1	0 4 5	8 3 11	9 7 16	23 22 45	32 30 62	26 18 44	38 30 68	64 48 112	74 54 128	130 68 198	87 45 132	46 25 71	28 18 46	429 258 687
64	517100	Leistungsbetrug	männl: weibl: insg:	12 5 17	0 0 0	0 0 0	0 0 0	0 0 0	0 0 0	0 0 0	0 0 0	0 0 0	0 0 0	0 0 0	0 1 1	0 0 2	2 1 3	2 1 3	1 1 2	4 1 5	2 0 2	1 2 3	2 0 2	12 5 17
64	517200	Leistungskreditbetrug	männl: weibl: insg:	49 17 66	0 0 0	0 0 0	0 0 0	0 0 0	0 0 0	0 0 0	0 0 0	2 0 2	2 0 2	1 4 5	3 4 7	3 1 4	4 1 5	7 2 9	7 3 10	15 3 18	12 4 16	5 0 5	0 1 1	0 13 59
64	517400	Betrug z.N.v. Versicherungen und Versicherungsmisbrauch §§ 263, 265 StGB	männl: weibl: insg:	7 1 8	0 0 0	0 0 0	0 0 0	0 0 0	0 0 0	0 0 0	0 0 0	0 0 0	0 0 0	0 0 0	0 1 1	0 0 1	0 1 2	0 1 2	0 0 0	2 0 2	4 0 4	0 0 0	0 0 0	0 1 8
64	517500	Computerbetrug (soweit nicht unter den Schlüssel 5163 bzw. 5179 zu erfassen) gemäß § 263a StGB	männl: weibl: insg:	14 4 18	0 0 0	0 0 0	0 0 0	0 0 0	0 0 0	0 1 1	0 0 0	1 0 1	1 0 1	0 1 1	2 0 2	0 1 1	0 0 0	0 1 1	2 0 2	5 3 8	4 0 4	1 0 1	0 0 0	0 4 16
64	517600	Provisionsbetrug	männl: weibl: insg:	2 2 4	0 0 0	0 0 0	0 0 0	0 0 0	0 0 0	0 0 0	0 0 0	0 0 0	0 0 0	0 0 0	0 0 0	0 0 0	0 0 0	0 0 0	0 0 0	2 2 4	0 0 0	0 0 0	0 0 0	2 2 4
64	517700	Betrug z.N.v. Sozialversicherungen und Sozialversicherungsträgern	männl: weibl: insg:	23 15 38	0 0 0	0 0 0	0 0 0	0 0 0	0 0 0	0 0 0	0 0 0	0 0 0	0 0 0	1 1 2	1 1 6	4 2 6	1 1 2	5 3 8	5 5 10	5 1 6	2 2 4	2 1 3	2 1 5	3 2 36
64	517800	(Sonstiger) Sozialleistungsbetrug soweit nicht unter Schl. 5177 zu erfassen	männl: weibl: insg:	3 5 8	0 0 0	0 0 0	0 0 0	0 0 0	0 0 0	0 0 0	0 0 0	0 0 0	0 0 0	0 0 0	0 0 0	0 2 2	0 2 2	0 0 1	1 2 3	0 0 0	1 0 1	0 0 0	0 1 1	3 5 8
64	517900	Betrug mit Zugangsberechtigungen zu Kommunikationsdiensten	männl: weibl: insg:	2 0 2	0 0 0	0 0 0	0 0 0	0 0 0	0 0 0	0 0 0	0 0 0	0 0 0	0 0 0	0 0 0	0 0 0	0 0 0	0 0 0	0 0 0	1 0 1	1 0 1	0 0 0	0 0 0	0 0 0	2 0 2
64	518100	Abrechnungsbetrug	männl: weibl: insg:	3 1 4	0 0 0	0 0 0	0 0 0	0 0 0	0 0 0	0 0 0	0 0 0	0 0 0	0 0 0	0 0 0	0 0 0	0 0 0	0 0 0	0 0 0	0 0 0	0 0 0	1 0 1	2 1 3	0 0 0	3 0 4
64	518200	Einmietbetrug	männl: weibl: insg:	18 13 31	0 0 0	0 0 0	0 0 0	0 0 0	0 0 0	0 0 0	0 0 0	0 0 0	0 0 0	0 3 3	0 3 3	4 1 1	4 2 6	4 3 7	1 0 1	8 4 12	3 3 6	1 0 1	1 0 1	18 10 28
4	518300	Kontoeröffnungs- und Überweisungsbetrug	männl: weibl: insg:	8 6 14	0 0 0	0 0 0	0 0 0	0 0 0	0 0 0	0 0 0	0 0 0	0 0 0	0 0 0	0 1 1	0 1 1	1 0 1	0 0 0	1 0 1	1 3 4	1 1 2	1 1 2	4 0 4	0 0 0	8 5 13
64	518400	Zechbetrug	männl: weibl: insg:	5 0 5	0 0 0	0 0 0	0 0 0	0 0 0	0 0 0	0 0 0	0 0 0	0 0 0	0 0 0	0 0 0	0 0 0	0 0 0	0 0 0	0 0 0	2 0 2	0 0 0	1 0 1	1 0 1	1 0 1	5 0 5
64	518800	Kreditvermittlungsbetrug § 263 StGB	männl: weibl: insg:	1 0 1	0 0 0	0 0 0	0 0 0	0 0 0	0 0 0	0 0 0	0 0 0	0 0 0	0 0 0	0 0 0	0 0 0	0 0 0	0 0 0	0 0 0	0 0 0	0 0 0	1 0 1	0 0 0	0 0 0	0 0 1
64	518900	Sonstige weitere Betrugsarten	männl: weibl: insg:	325 223 548	0 0 0	0 0 0	0 0 0	0 0 0	0 1 1	0 1 1	0 4 4	6 3 9	6 7 13	20 14 34	26 22 48	18 12 30	26 24 50	44 36 80	55 42 97	89 51 140	60 37 97	30 21 51	21 14 35	299 201 500

Schlüssel der Tat	Straftat	Sexus	TV insgesamt	Kinder						Jugendliche			Heranw.	< 21	Erwachsene ab 21 Jahre										
									< 14			14 < 18								>= 21					
				< 6	6 < 8	8 < 10	10 < 12	12 < 14		14 < 16	16 < 18				18 < 21		21 < 23	23 < 25	21 < 25	25 < 30	30 < 40	40 < 50	50 < 60	>= 60	
				5	6	7	8	9	10	11	12	13			14	15	16	17	18	19	20	21	22	23	24
4	520000	Veruntreuungen §§ 266, 266a, 266b StGB	männl: weibl: insg:	38 19 57	0 0 0	0 0 0	0 0 0	0 0 0	0 0 0	0 0 0	0 0 0	0 0 0	0 0 0	0 1 1	0 0 1	1 1 2	1 6 12	6 4 11	7 2 14	12 5 14	6 5 11	6 1 7	38 19 57		
4	521000	Untreue § 266 StGB	männl: weibl: insg:	17 8 25	0 0 0	0 0 0	0 0 0	0 0 0	0 0 0	0 0 0	0 0 0	0 0 0	0 0 0	0 0 0	0 0 0	0 0 0	1 1 2	2 2 4	8 1 9	2 3 5	4 1 5	4 1 5	17 8 25		
64	522000	Vorenthalten und Veruntreuen von Arbeitsentgelt gemäß § 266a StGB	männl: weibl: insg:	11 3 14	0 0 0	0 0 0	0 0 0	0 0 0	0 0 0	0 0 0	0 0 0	0 0 0	0 0 0	0 0 0	0 0 0	0 0 0	1 1 2	2 0 2	2 0 2	4 2 6	2 0 2	4 0 2	11 3 14		
64	523000	Missbrauch von Scheck- und Kreditkarten gemäß § 266b StGB	männl: weibl: insg:	10 8 18	0 0 0	0 0 0	0 0 0	0 0 0	0 0 0	0 0 0	0 0 0	0 0 0	0 0 0	0 1 1	1 0 1	1 1 2	4 4 8	3 2 5	2 1 3	0 0 0	0 0 0	0 0 0	10 8 18		
4	530000	Unterschlagung §§ 246, 247, 248a StGB	männl: weibl: insg:	167 83 250	0 0 0	0 0 0	0 0 0	1 1 2	1 1 2	1 2 3	5 2 7	6 4 10	13 5 18	20 10 30	5 7 12	8 4 12	13 11 24	25 13 38	48 14 62	25 19 44	20 9 29	16 7 23	147 73 220		
64	531000	Unterschlagung von Kfz gemäß §§ 246, 247 StGB	männl: weibl: insg:	24 3 27	0 0 0	0 0 0	0 0 0	0 0 0	0 0 0	0 0 0	0 0 0	0 0 0	1 0 1	1 0 1	1 0 1	2 0 2	2 0 2	5 1 6	6 2 8	5 2 5	3 0 3	3 0 3	23 3 26		
4	540000	Urkundenfälschung §§ 267-271, 273-279, 281 StGB	männl: weibl: insg:	72 24 96	0 0 0	0 0 0	0 0 0	0 0 0	0 0 0	0 2 2	0 2 8	6 4 10	6 1 3	2 5 13	8 1 1	4 2 6	5 2 7	17 4 21	25 7 32	8 3 11	8 2 10	1 1 2	64 19 83		
4	541000	Fälschung technischer Aufzeichnungen § 268 StGB	männl: weibl: insg:	2 0 2	0 0 0	0 0 0	0 0 0	0 0 0	0 0 0	0 0 0	0 0 0	0 0 0	0 0 0	0 0 0	0 0 0	0 0 0	0 0 0	0 0 0	2 0 2	0 0 0	0 0 0	0 0 0	2 0 2		
64	542000	Fälschung zur Erlangung von Betäubungsmitteln	männl: weibl: insg:	2 2 4	0 0 0	0 0 0	0 0 0	0 0 0	0 0 0	0 0 0	0 0 0	0 0 0	0 0 0	0 0 0	0 1 1	0 1 2	0 1 2	2 1 2	0 1 1	0 0 0	0 0 0	0 0 0	2 2 4		
4	543000	Fälschung beweisheblicher Daten, Täuschung im Rechtsverkehr bei Datenverarbeitung §§ 269, 270 StGB	männl: weibl: insg:	6 2 8	0 0 0	0 0 0	0 0 0	0 0 0	0 0 0	0 0 0	0 0 0	0 0 0	0 0 0	0 0 0	0 0 0	0 0 0	0 0 0	1 0 1	4 1 5	1 1 2	0 0 0	0 0 0	6 2 8		
4	550000	Geld- und Wertzeichenfälschung, Fälschung von Zahlungskarten mit oder ohne Garantiefunktion, Schecks und Wechseln §§ 146-149, 151, 152, 152a, 152b StGB	männl: weibl: insg:	12 1 13	0 0 0	0 0 0	0 0 0	0 0 0	0 0 0	0 0 0	0 0 0	0 0 0	1 0 1	1 0 1	1 0 1	1 0 1	2 0 2	2 0 2	2 0 2	2 0 2	3 0 3	0 1 1	11 1 12		
4	551000	Geld- und Wertzeichenfälschung einschl. Vorbereitungshandlungen §§ 146 außer Abs. 1 Nr. 3, 148, 149 StGB	männl: weibl: insg:	2 0 2	0 0 0	0 0 0	0 0 0	0 0 0	0 0 0	0 0 0	0 0 0	0 0 0	0 0 0	0 0 0	0 0 0	0 0 0	0 0 0	2 0 2	0 0 0	0 0 0	0 0 0	0 0 0	2 0 2		
4	552000	Inverkehrbringen von Falschgeld §§ 146 Abs. 1 Nr. 3, 147 StGB	männl: weibl: insg:	10 1 11	0 0 0	0 0 0	0 0 0	0 0 0	0 0 0	0 0 0	0 0 0	0 0 0	1 0 1	1 0 1	1 0 1	1 0 2	0 0 0	2 0 2	2 0 2	3 0 3	0 0 1	0 1 1	9 1 10		
4	560000	Insolvenzstraftaten §§ 283, 283a-d StGB	männl: weibl: insg:	5 0 5	0 0 0	0 0 0	0 0 0	0 0 0	0 0 0	0 0 0	0 0 0	0 0 0	0 0 0	0 0 0	0 0 0	0 0 0	0 0 0	0 0 0	0 0 0	3 0 3	0 0 0	2 0 2	5 0 5		
64	561000	Bankrott gemäß § 283 StGB	männl: weibl: insg:	3 0 3	0 0 0	0 0 0	0 0 0	0 0 0	0 0 0	0 0 0	0 0 0	0 0 0	0 0 0	0 0 0	0 0 0	0 0 0	0 0 0	0 0 0	0 0 0	1 0 1	0 0 0	2 0 2	3 0 3		
64	563000	Verletzung der Buchführungspflicht gemäß § 283b StGB	männl: weibl: insg:	2 0 2	0 0 0	0 0 0	0 0 0	0 0 0	0 0 0	0 0 0	0 0 0	0 0 0	0 0 0	0 0 0	0 0 0	0 0 0	0 0 0	0 0 0	0 0 0	2 0 2	0 0 0	0 0 0	2 0 2		

Schlüssel der Tat	Straftat	Sexus	TV insge- samt	Kinder						Jugendliche			Heran- w. 18 < 21	Erwachsene ab 21 Jahre												
									< 14			14 < 18					< 21			21 < 25						>= 21
				< 6	6 < 8	8 < 10	10 < 12	12 < 14		14 < 16	16 < 18			18 < 21		21 < 23	23 < 25		25 < 30	30 < 40	40 < 50	50 < 60	>= 60			
				5	6	7	8	9	10	11	12	13		14	15	16	17	18	19	20	21	22	23	24		
4	600000	Sonstige Straftatbestände (StGB)	männl: weibl: insg:	1.358 426 1.784	0 2 2	2 4 6	7 2 9	14 6 20	39 11 50	62 25 87	56 27 83	64 11 75	120 38 158	105 27 132	287 90 377	73 22 95	77 27 104	150 49 199	217 66 283	321 93 414	179 50 229	117 37 154	87 41 128	1.071 336 1.407		
4	610000	Erpressung § 253 StGB	männl: weibl: insg:	10 0 10	0 0 0	0 0 0	0 0 0	0 0 0	0 0 0	0 0 0	1 0 1	0 0 0	1 0 1	1 0 1	2 0 2	1 0 1	0 0 0	1 0 1	2 0 2	1 0 1	2 0 2	2 0 2	0 0 0	8 0 8		
4	620000	Widerstand gegen die Staatsgewalt und Straftaten gegen die öffentliche Ordnung §§ 111, 113, 114, 120, 121, 123-127, 129, 130-134, 136, 138, 140, 145, 145a, 145c, 145d StGB	männl: weibl: insg:	405 88 493	0 1 1	1 2 3	0 0 0	2 0 2	3 4 7	6 7 13	15 11 26	31 2 33	46 13 59	36 8 44	88 28 116	25 6 31	34 7 41	59 13 72	63 16 79	87 13 100	50 6 56	32 6 38	26 6 32	317 60 377		
4	621000	Widerstand gegen die Staatsgewalt §§ 111, 113, 114, 120, 121 StGB	männl: weibl: insg:	91 8 99	0 0 0	0 0 0	0 0 0	0 0 0	0 0 0	0 0 0	1 0 1	4 1 5	5 1 6	9 0 9	14 1 15	7 1 8	11 0 11	18 1 19	22 3 25	20 1 21	15 1 16	1 1 2	1 0 1	77 7 84		
4	621020	Widerstand gegen Vollstreckungsbeamte	männl: weibl: insg:	89 8 97	0 0 0	0 0 0	0 0 0	0 0 0	0 0 0	0 0 0	1 0 1	4 1 5	5 0 6	9 0 9	14 1 15	7 1 8	11 0 11	18 1 19	21 3 24	20 1 21	15 1 16	1 1 2	0 0 0	75 7 82		
4	622000	Hausfriedensbruch §§ 123, 124 StGB	männl: weibl: insg:	249 56 305	0 1 1	0 0 0	0 0 0	1 0 1	3 3 6	4 4 8	13 8 21	25 1 26	38 9 47	26 4 30	68 17 85	18 3 21	17 4 21	35 7 42	35 9 44	49 10 59	23 4 27	19 4 23	20 5 25	181 39 220		
64	622100	Hausfriedensbruch gemäß § 123 StGB	männl: weibl: insg:	243 56 299	0 1 1	0 0 0	0 0 0	1 0 1	3 3 6	4 4 8	13 8 21	25 1 26	38 9 47	26 4 30	68 17 85	17 3 20	16 4 20	33 7 40	32 9 41	48 10 58	23 4 27	19 4 23	20 5 25	175 39 214		
64	622200	Schwerer Hausfriedensbruch gemäß § 124 StGB	männl: weibl: insg:	6 0 6	0 0 0	0 0 0	0 0 0	0 0 0	0 0 0	0 0 0	0 0 0	0 0 0	0 0 0	0 0 0	0 0 0	1 0 1	1 0 1	2 0 2	3 0 3	1 0 1	0 0 0	0 0 0	0 0 0	0 0 0	6 0 6	
4	623000	Landfriedensbruch §§ 125, 125a StGB	männl: weibl: insg:	2 0 2	0 0 0	0 0 0	0 0 0	0 0 0	0 0 0	0 0 0	0 0 0	0 0 0	0 0 0	0 0 0	0 0 0	0 0 0	0 0 0	0 0 0	1 0 1	0 0 0	0 0 0	0 0 0	0 0 0	2 0 2		
4	624000	Vortäuschen einer Straftat § 145d StGB	männl: weibl: insg:	24 14 38	0 0 0	0 0 0	0 0 0	1 0 1	0 0 0	1 0 1	0 2 2	2 2 4	2 2 4	1 2 3	4 4 8	0 2 2	2 3 5	2 5 7	3 2 5	4 2 6	5 1 6	3 1 3	3 0 3	20 10 30		
64	624100	Vortäuschen eines Raubes	männl: weibl: insg:	1 1 2	0 0 0	0 0 0	0 0 0	0 0 0	0 0 0	0 0 0	0 0 0	0 0 0	0 0 0	0 0 0	0 0 0	0 0 0	0 0 0	0 0 0	0 0 0	0 0 0	1 0 1	0 0 0	0 0 0	1 1 2		
4	624200	Vortäuschen eines Diebstahls	männl: weibl: insg:	6 1 7	0 0 0	0 0 0	0 0 0	0 0 0	0 0 0	0 0 0	0 0 0	0 0 0	0 0 0	0 0 0	0 0 0	0 0 0	0 1 1	0 1 1	0 0 1	1 0 1	0 0 1	0 0 1	2 0 2	6 1 7		
64	627000	Volksverhetzung gemäß § 130 StGB	männl: weibl: insg:	14 2 16	0 0 0	0 0 0	0 0 0	0 0 0	0 0 0	0 0 0	0 0 0	0 0 0	0 0 0	0 1 1	0 1 1	0 0 0	2 0 2	2 0 2	2 0 3	6 1 6	1 0 1	2 0 2	1 0 1	14 1 15		
4	630000	Begünstigung, Strafvereitelung (ohne Strafvereitelung im Amt), Hehlerei und Geldwäsche §§ 257, 258, 259-261 StGB	männl: weibl: insg:	87 28 115	0 0 0	0 0 0	0 0 0	0 0 0	0 0 0	0 0 0	1 1 2	3 1 4	4 2 6	7 2 9	11 2 15	5 5 10	2 3 5	7 8 15	16 3 19	38 6 44	10 5 15	4 2 6	1 2 3	76 24 100		
4	631000	Hehlerei von Kfz §§ 259-260a StGB	männl: weibl: insg:	1 0 1	0 0 0	0 0 0	0 0 0	0 0 0	0 0 0	0 0 0	0 0 0	0 0 0	0 0 0	0 0 0	0 0 0	0 0 0	0 0 0	0 0 0	0 0 0	1 0 1	0 0 0	0 0 0	0 0 0	1 0 1		
4	632000	Sonstige Hehlerei §§ 259-260a StGB	männl: weibl: insg:	75 22 97	0 0 0	0 0 0	0 0 0	0 0 0	0 0 0	0 0 0	1 0 1	2 0 2	3 0 3	6 2 8	9 2 11	5 5 10	2 3 5	7 8 15	14 3 17	36 5 41	6 4 10	3 0 3	0 0 0	66 20 86		

Schlüssel der Tat	Straftat	Sexus	TV insge- samt	Kinder						Jugendliche			Heran- w. 18 < 21	Erwachsene ab 21 Jahre										
									< 14			14 < 18		< 21				21 < 25						>= 21
				< 6	6 < 8	8 < 10	10 < 12	12 < 14		14 < 16	16 < 18				21 < 23	23 < 25		25 < 30	30 < 40	40 < 50	50 < 60	>= 60		
				5	6	7	8	9	10	11	12	13		14	15	16	17	18	19	20	21	22	23	24
64	632100	Sonstige gewerbsmäßige Hehlerei gemäß § 260 Abs. 1 Nr. 1 StGB	männl: weibl: insg:	0 2 2	0 0 0	0 0 0	0 0 0	0 0 0	0 0 0	0 0 0	0 0 0	0 0 0	0 0 0	0 0 0	0 0 0	0 0 0	0 0 0	0 0 0	0 2 2	0 0 0	0 0 0	0 0 0		
64	633000	Geldwäsche, Verschleierung unrechtmäßig erlangter Vermögenswerte gemäß § 261 StGB	männl: weibl: insg:	7 2 9	0 0 0	0 0 0	0 0 0	0 0 0	0 0 0	0 0 0	0 0 0	0 0 0	0 0 0	0 0 0	0 0 0	0 0 0	2 1 2	0 1 4	4 0 4	0 1 1	1 0 1	7 2 9		
4	640000	Brandstiftung und Herbeiführen einer Brandgefahr §§ 306-306d, 306f StGB	männl: weibl: insg:	15 4 19	0 0 0	0 0 1	1 0 1	0 0 0	2 0 2	0 1 1	0 0 1	0 1 0	0 0 0	2 1 3	1 0 1	1 0 2	2 0 3	4 0 4	1 1 2	1 0 1	3 1 4	13 3 16		
4	641000	(Vorsätzliche) Brandstiftung und Herbeiführen einer Brandgefahr §§ 306-306c, 306f Abs. 1 und 2 StGB	männl: weibl: insg:	6 1 7	0 0 0	0 0 0	0 0 0	0 0 0	0 0 0	0 1 1	0 0 0	0 1 1	0 0 0	0 1 1	0 0 0	0 0 0	2 0 2	3 0 3	0 0 0	1 0 1	0 0 0	6 0 6		
4	650000	Wettbewerbs-, Korruptions- und Amtsdelikte §§ 258a, 298-300, 331-353d, 355, 357 StGB	männl: weibl: insg:	34 4 38	0 0 0	0 0 0	0 0 0	0 0 0	0 0 0	0 0 0	0 0 0	0 0 0	0 0 0	0 0 0	1 0 1	2 0 2	3 0 3	10 1 11	6 1 7	8 2 10	6 0 6	1 0 1	34 4 38	
4	652000	Vorteilsgewährung, Bestechung §§ 333, 334, 335 StGB	männl: weibl: insg:	1 0 1	0 0 0	0 0 0	0 0 0	0 0 0	0 0 0	0 0 0	0 0 0	0 0 0	0 0 0	0 0 0	0 0 0	0 0 0	0 0 0	0 0 0	1 0 1	0 0 0	0 0 0	0 0 0		
64	652200	Bestechung gemäß § 334 StGB	männl: weibl: insg:	1 0 1	0 0 0	0 0 0	0 0 0	0 0 0	0 0 0	0 0 0	0 0 0	0 0 0	0 0 0	0 0 0	0 0 0	0 0 0	0 0 0	0 0 0	1 0 1	0 0 0	0 0 0	0 0 0		
4	655000	Sonstige Straftaten im Amt §§ 258a, 339-353d, 355, 357 StGB	männl: weibl: insg:	30 4 34	0 0 0	0 0 0	0 0 0	0 0 0	0 0 0	0 0 0	0 0 0	0 0 0	0 0 0	0 0 0	1 0 1	2 0 2	3 0 3	10 1 11	5 1 6	6 2 8	6 0 6	0 0 0	30 4 34	
64	655100	Körperverletzung im Amt gemäß § 340 StGB	männl: weibl: insg:	15 0 15	0 0 0	0 0 0	0 0 0	0 0 0	0 0 0	0 0 0	0 0 0	0 0 0	0 0 0	0 0 0	1 0 1	1 0 1	6 0 6	3 0 3	4 0 4	1 0 1	0 0 0	15 0 15		
64	655200	Verletzung des Dienstgeheimnisses gemäß § 353b StGB	männl: weibl: insg:	3 1 4	0 0 0	0 0 0	0 0 0	0 0 0	0 0 0	0 0 0	0 0 0	0 0 0	0 0 0	0 0 0	1 0 1	1 0 1	2 0 2	0 0 0	0 1 1	0 0 0	1 0 1	0 0 0	3 1 4	
4	657000	Bestechlichkeit und Bestechung im geschäftlichen Verkehr §§ 299, 300 StGB	männl: weibl: insg:	3 0 3	0 0 0	0 0 0	0 0 0	0 0 0	0 0 0	0 0 0	0 0 0	0 0 0	0 0 0	0 0 0	0 0 0	0 0 0	0 0 0	0 0 0	0 0 0	2 0 2	0 0 0	1 0 1	3 0 3	
4	657100	Bestechlichkeit und Bestechung gemäß § 299 StGB	männl: weibl: insg:	3 0 3	0 0 0	0 0 0	0 0 0	0 0 0	0 0 0	0 0 0	0 0 0	0 0 0	0 0 0	0 0 0	0 0 0	0 0 0	0 0 0	0 0 0	0 0 0	2 0 2	0 0 0	1 0 1	3 0 3	
4	660000	Strafbarer Eigennutz §§ 284, 285, 287-293, 297 StGB	männl: weibl: insg:	7 1 8	0 0 0	0 0 0	0 0 0	1 0 1	1 0 1	0 0 0	0 0 0	0 0 0	0 0 0	1 0 1	0 0 0	0 0 0	0 0 0	0 0 0	4 1 4	2 1 3	0 0 0	0 0 0	6 1 7	
4	662000	Wilderei §§ 292, 293 StGB	männl: weibl: insg:	5 0 5	0 0 0	0 0 0	0 0 0	1 0 1	1 0 1	0 0 0	0 0 0	0 0 0	0 0 0	1 0 1	0 0 0	0 0 0	0 0 0	0 0 0	3 0 3	1 0 1	0 0 0	0 0 0	4 0 4	
64	663000	Wucher gemäß § 291 StGB	männl: weibl: insg:	2 1 3	0 0 0	0 0 0	0 0 0	0 0 0	0 0 0	0 0 0	0 0 0	0 0 0	0 0 0	0 0 0	0 0 0	0 0 0	0 0 0	0 0 0	1 1 2	1 0 1	0 0 0	0 0 0	2 1 3	
4	670000	Alle sonstigen Straftaten gemäß StGB - ohne Verkehrsdelikte	männl: weibl: insg:	908 313 1.221	0 1 1	1 2 3	6 2 8	11 6 17	36 8 44	54 19 73	41 14 55	35 8 43	76 22 98	70 19 89	200 60 260	49 13 62	45 18 63	94 31 125	140 46 186	212 76 288	123 35 158	78 29 107	61 36 97	708 253 961

Schlüssel der Tat	Straftat	Sexus	TV insge- samt	Kinder						Jugendliche			Heran- w. 18 < 21	Erwachsene ab 21 Jahre										
									< 14			14 < 18		< 21			21 < 25						>= 21	
				< 6	6 < 8	8 < 10	10 < 12	12 < 14		14 < 16	16 < 18				21 < 23	23 < 25		25 < 30	30 < 40	40 < 50	50 < 60	>= 60		
				1	2	3	4	5	6	7	8	9		10	11	12	13	14	15	16	17	18	19	20
64	671000	Verletzung der Unterhaltspflicht gemäß § 170 StGB	männl: weibl: insg:	17 2 19	0 0 0	0 0 0	0 0 0	0 0 0	0 0 0	0 0 0	0 0 0	0 0 0	0 0 0	0 0 0	0 0 0	1 0 1	1 0 1	1 0 1	8 2 8	7 0 9	0 0 0	0 0 0	17 2 19	
64	672000	Verletzung der Fürsorge- oder Erziehungspflicht gemäß § 171 StGB	männl: weibl: insg:	4 11 15	0 0 0	0 0 0	0 0 0	0 0 0	0 0 0	0 0 0	0 0 0	0 0 0	0 0 0	0 2 2	0 0 2	0 2 2	0 5 6	1 2 3	1 2 4	2 2 3	0 0 0	0 0 0	4 11 15	
4	673000	Beleidigung §§ 185-187, 189 StGB	männl: weibl: insg:	435 184 619	0 0 0	0 1 1	0 0 0	3 3 6	19 7 22	22 4 15	10 6 16	21 10 31	26 12 38	69 29 98	27 9 36	17 13 30	44 22 66	72 22 94	105 48 153	53 18 71	54 21 75	38 24 62	366 155 521	
4	673100	Beleidigung auf sexueller Grundlage §§ 185-187, 189 StGB	männl: weibl: insg:	57 22 79	0 0 0	0 0 0	0 1 3	2 0 3	3 1 6	5 0 6	1 0 1	0 1 2	5 3 8	11 5 16	3 1 4	3 2 6	4 3 10	7 2 9	7 5 24	19 5 8	8 0 8	2 1 3	3 6 9	46 17 63
4	674000	Sachbeschädigung §§ 303-305a StGB	männl: weibl: insg:	398 69 467	0 1 1	1 1 2	6 2 8	8 3 11	15 5 20	30 12 42	29 7 36	25 1 26	54 8 62	43 5 48	127 25 152	25 2 27	28 4 32	53 6 59	65 10 75	83 14 97	39 4 43	13 5 18	18 5 23	271 44 315
4	674010	Sachbeschädigung gemäß § 303 StGB ohne Schl. 6741 00 u. 6743 00	männl: weibl: insg:	291 61 352	0 1 1	0 0 0	6 1 7	6 3 9	18 8 26	17 6 23	15 1 16	32 7 39	33 5 38	83 20 103	17 2 19	27 4 31	44 6 50	47 10 57	65 12 77	29 4 33	8 5 13	15 4 19	208 41 249	
4	674020	Gemeinschädliche Sachbeschädigung ohne Schl. 6743 20	männl: weibl: insg:	2 0 2	0 0 0	0 0 0	0 0 0	0 0 0	0 0 0	0 0 0	0 0 1	1 0 1	0 0 0	1 0 1	0 0 0	0 0 0	0 0 0	1 0 1	0 0 0	0 0 0	0 0 0	0 0 0	0 0 0	1 0 1
4	674100	Sachbeschädigung an Kfz	männl: weibl: insg:	63 2 65	0 0 0	1 0 1	1 0 1	0 0 0	1 0 1	3 0 3	8 0 8	6 0 6	14 0 14	3 0 3	20 0 20	2 0 2	1 0 3	3 0 3	14 0 14	12 1 9	9 0 9	2 0 2	3 1 4	43 2 45
4	674200	Datenveränderung, Computersabotage §§ 303a, 303b StGB	männl: weibl: insg:	2 0 2	0 0 0	0 0 0	0 0 0	0 0 0	0 0 0	0 0 0	0 0 0	0 0 0	0 0 0	0 0 0	0 0 0	0 0 0	0 0 0	1 0 1	0 0 0	0 0 0	1 0 1	0 0 0	0 0 0	2 0 2
4	674300	Sonstige Sachbeschädigung auf Straßen, Wegen oder Plätzen	männl: weibl: insg:	72 6 78	0 0 0	0 1 1	0 1 1	2 0 2	9 2 11	11 4 15	7 1 8	7 0 7	14 1 15	12 0 12	37 5 42	7 0 7	3 0 3	10 0 10	8 0 8	11 1 12	4 0 4	2 0 2	0 0 0	35 1 36
4	674310	Sonstige Sachbeschädigung auf Straßen, Wegen oder Plätzen gemäß § 303 StGB	männl: weibl: insg:	71 6 77	0 0 0	0 1 1	0 1 1	2 0 2	8 2 10	10 4 14	7 1 8	7 0 7	14 1 15	12 0 12	36 5 41	7 0 7	3 0 3	10 0 10	8 0 8	11 1 12	4 0 4	2 0 2	0 0 0	35 1 36
4	674320	Gemeinschädliche Sachbeschädigung auf Straßen, Wegen oder Plätzen	männl: weibl: insg:	1 0 1	0 0 0	0 0 0	0 0 0	0 0 1	1 0 1	1 0 1	0 0 0	0 0 0	0 0 0	0 0 0	1 0 1	0 0 0	0 0 0	0 0 0	0 0 0	0 0 0	0 0 0	0 0 0	0 0 0	0 0 0
4	675000	Sprengstoff- und Strahlungsverbrechen §§ 307 - 312 StGB	männl: weibl: insg:	1 0 1	0 0 0	0 0 0	0 0 0	0 0 0	0 0 0	0 0 0	0 0 0	0 0 0	0 0 0	0 0 0	0 0 0	0 0 0	0 0 0	0 0 0	1 0 1	0 0 0	0 0 0	0 0 0	0 0 0	1 0 1
64	675200	Herbeiführen einer Sprengstoffexplosion gemäß § 308 StGB	männl: weibl: insg:	1 0 1	0 0 0	0 0 0	0 0 0	0 0 0	0 0 0	0 0 0	0 0 0	0 0 0	0 0 0	0 0 0	0 0 0	0 0 0	0 0 0	0 0 0	1 0 1	0 0 0	0 0 0	0 0 0	0 0 0	1 0 1
4	676000	Straftaten gegen die Umwelt §§ 324, 324a, 325-330a StGB	männl: weibl: insg:	3 0 3	0 0 0	0 0 0	0 0 0	0 0 1	1 0 1	1 0 1	0 0 0	0 0 0	0 0 0	0 0 0	1 0 1	0 0 0	0 0 0	1 0 1	0 0 0	1 0 1	0 0 0	0 0 0	0 0 0	2 0 2
4	676010	Bodenverunreinigung 324a StGB	männl: weibl: insg:	1 0 1	0 0 0	0 0 0	0 0 0	0 0 0	0 0 0	0 0 0	0 0 0	0 0 0	0 0 0	0 0 0	0 0 0	0 0 0	0 0 0	1 0 1	0 0 0	0 0 0	0 0 0	0 0 0	0 0 0	1 0 1

Schlüssel der Tat	Straftat	Sexus	TV insgesamt	Kinder						Jugendliche			Heranw.	< 21	Erwachsene ab 21 Jahre										
									< 14			14 < 18								>= 21					
				< 6	6 < 8	8 < 10	10 < 12	12 < 14		14 < 16	16 < 18				18 < 21	21 < 25									
																	25 < 30	30 < 40	40 < 50	50 < 60	>= 60				
1	2	3	4	5	6	7	8	9	10	11	12	13	14	15	16	17	18	19	20	21	22	23	24		
4	676100	Gewässerverunreinigung § 324 StGB	männl: 1 weibl: 0 insg: 1	0	0	0	0	0	1	1	0	0	0	0	1	0	0	0	0	0	0	0	0	0	0
4	676400	Unerlaubter Umgang mit Abfällen § 326 außer Abs. 2 StGB	männl: 1 weibl: 0 insg: 1	0	0	0	0	0	0	0	0	0	0	0	0	0	0	0	0	0	1	0	0	0	1
4	676410	Unerlaubter Umgang mit Abfällen § 326 Abs. 1	männl: 1 weibl: 0 insg: 1	0	0	0	0	0	0	0	0	0	0	0	0	0	0	0	0	0	1	0	0	0	1
4	678000	Ausspähen, Abfangen von Daten einschl. Vorbereitungshandlungen gemäß §§ 202a, 202b, 202c StGB	männl: 3 weibl: 0 insg: 3	0	0	0	0	0	0	0	0	0	0	0	0	0	0	0	0	1	2	0	0	0	3
4	700000	Strafrechtliche Nebengesetze	männl: 1.142 weibl: 229 insg: 1.371	4	0	0	4	2	10	25	81	106	123	239	102	91	193	294	315	74	16	11	903		
4	710000	Straftaten gegen strafrechtliche Nebengesetze auf dem Wirtschaftssektor	männl: 40 weibl: 14 insg: 54	0	0	0	0	0	1	1	1	0	0	2	4	0	8	8	10	8	2	2	2	40	12
4	712000	Straftaten nach AktG, GenG, GmbHG, HGB, Rechnungslegungsg, Umwandlungsg	männl: 11 weibl: 3 insg: 14	0	0	0	0	0	0	0	0	0	0	0	0	0	0	0	2	5	2	2	2	11	3
64	712200	Insolvenzverschleppung gemäß § 15a InsO	männl: 11 weibl: 3 insg: 14	0	0	0	0	0	0	0	0	0	0	0	0	0	0	0	2	5	2	2	2	11	3
4	715000	Straftaten im Zusammenhang mit Urheberrechtsbestimmungen (UrheberrechtsG, MarkenG, § 17 UWG, DesignG, GebrauchsmusterG, KunsturheberrechtsG, PatentG, HalbleiterschutzG)	männl: 14 weibl: 7 insg: 21	0	0	0	0	0	1	1	1	0	0	2	1	0	2	3	0	2	0	0	0	5	19
64	715300	Verrat von Betriebs- und Geschäftsgeheimnissen nach § 17 Abs. 1 und 4 UWG	männl: 1 weibl: 0 insg: 1	0	0	0	0	0	0	0	0	0	0	0	0	0	0	0	0	0	1	0	0	0	1
4	716000	Straftaten im Zusammenhang mit Lebens- und Arzneimitteln (z.B. Lebensmittel- und Futtermittelgesetzbuch, ArzneimittelG, WeinG)	männl: 10 weibl: 4 insg: 14	0	0	0	0	0	0	0	0	0	0	0	4	0	4	2	2	1	1	0	0	10	4
4	716400	Straftaten nach dem Arzneimittelgesetz (AMG)	männl: 10 weibl: 4 insg: 14	0	0	0	0	0	0	0	0	0	0	0	4	0	4	2	2	1	1	0	0	10	4
4	716410	Doping im Sport	männl: 2 weibl: 1 insg: 3	0	0	0	0	0	0	0	0	0	0	0	1	0	1	0	1	0	0	0	0	0	2
4	716420	Illegale Arzneimittel in der legalen Verteilerkette (iAMidlegV)	männl: 1 weibl: 0 insg: 1	0	0	0	0	0	0	0	0	0	0	0	0	0	1	0	0	0	0	0	0	0	1
4	716430	Arzneimittel in der illegalen Verteilerkette (AMidillegV)	männl: 0 weibl: 2 insg: 2	0	0	0	0	0	0	0	0	0	0	0	0	0	0	0	0	0	0	0	0	0	0

Schlüssel der Tat	Straftat	Sexus	TV insgesamt	Kinder						Jugendliche			Heranw.	Erwachsene ab 21 Jahre										
									< 14			14 < 18		< 21			21 < 25						>= 21	
				< 6	6 < 8	8 < 10	10 < 12	12 < 14		14 < 16	16 < 18				18 < 21	21 < 23		23 < 25	25 < 30	30 < 40	40 < 50	50 < 60		>= 60
				1	2	3	4	5	6	7	8	9		10	11	12	13	14	15	16	17	18	19	20
4	719000	Sonstige Straftaten (Nebengesetze) auf dem Wirtschaftssektor (z.B. Rennwett- und Lotterieg, UWG ohne § 17, Versicherungsaufsichtsg, WirtschaftsstrafG, Gewerbeordnung)	männl: weibl: insg:	5 0 5	0 0 0	0 0 0	0 0 0	0 0 0	0 0 0	0 0 0	0 0 0	0 0 0	0 0 0	0 0 0	0 0 0	0 0 0	0 0 0	0 0 0	3 0 3	1 0 1	0 0 0	1 0 1	0 0 0	5 0 5
64	719081	Verstoss gegen Abgabenordnung - Steuerhinterziehung	männl: weibl: insg:	5 0 5	0 0 0	0 0 0	0 0 0	0 0 0	0 0 0	0 0 0	0 0 0	0 0 0	0 0 0	0 0 0	0 0 0	0 0 0	0 0 0	0 0 0	3 0 3	1 0 1	0 0 0	1 0 1	0 0 0	5 0 5
4	720000	Straftaten gegen sonstige strafrechtliche Nebengesetze-ohne Verkehrsdelikte-	männl: weibl: insg:	371 75 446	4 4 8	0 3 3	0 1 1	4 0 4	2 0 2	10 8 18	12 3 15	37 3 40	49 6 55	36 7 43	95 21 116	41 2 43	36 10 46	77 12 89	90 12 102	63 14 77	33 9 42	5 4 9	8 3 11	276 54 330
4	725000	Straftaten gegen das Aufenthalts-, das Asyl- und das Freizügigkeitsgesetz/EU	männl: weibl: insg:	231 55 286	4 4 8	0 3 3	0 1 1	4 0 4	2 0 2	10 8 18	9 3 12	28 2 30	37 5 42	26 4 30	73 17 90	29 1 30	20 7 27	49 8 57	53 7 60	34 10 44	17 7 24	2 4 6	3 2 5	158 38 196
4	725100	Unerlaubte Einreise gemäß § 95 Abs. 1 Nr. 3 und Abs. 2 Nr. 1a Aufenthaltsgesetz	männl: weibl: insg:	4 3 7	0 1 1	0 0 0	0 0 0	1 0 1	0 1 0	1 0 2	0 0 0	0 0 0	0 0 0	0 0 0	1 0 2	0 0 0	0 0 0	0 0 0	1 0 1	1 0 2	0 0 0	0 1 1	0 1 1	3 2 5
4	725200	Einschleusen von Ausländern gemäß § 96 Aufenthaltsgesetz	männl: weibl: insg:	1 0 1	0 0 0	0 0 0	0 0 0	0 0 0	0 0 0	0 0 0	0 0 0	0 0 0	0 0 0	0 0 0	0 0 0	0 0 0	0 0 0	0 0 0	0 0 0	0 0 0	1 0 1	0 0 0	0 0 0	1 0 1
4	725300	Erschleichen eines Aufenthaltstitels (gemäß § 95 Abs. 2 Nr. 2 Aufenthaltsgesetz) durch unrichtige oder unvollständige Angaben oder Gebrauch eines so beschafften Aufenthaltstitels zur Täuschung im Rechtsverkehr	männl: weibl: insg:	3 1 4	0 0 0	0 0 0	0 0 0	0 0 0	0 0 0	0 0 0	0 0 0	0 0 0	0 0 0	0 0 0	0 0 0	1 0 1	1 0 1	1 1 2	1 1 1	0 0 0	0 0 0	0 0 0	0 0 0	3 1 4
4	725320	Erschleichen oder Gebrauch eines Aufenthaltstitels (Aufenthaltsurlaubnis oder Niederlassungsbefugnis)	männl: weibl: insg:	3 1 4	0 0 0	0 0 0	0 0 0	0 0 0	0 0 0	0 0 0	0 0 0	0 0 0	0 0 0	0 0 0	0 0 0	1 0 1	1 0 1	1 1 2	1 0 1	0 0 0	0 0 0	0 0 0	0 0 0	3 1 4
4	725500	Straftaten gegen §§ 84, 85 Asylgesetz	männl: weibl: insg:	8 1 9	0 0 0	0 0 0	0 0 0	0 0 0	0 0 0	0 0 0	0 0 0	0 0 0	2 0 2	2 0 2	0 0 0	2 1 3	2 1 3	2 0 2	2 0 2	2 0 2	0 0 0	0 0 0	0 0 0	6 1 7
64	725700	Unerlaubter Aufenthalt gemäß § 95 Abs. 1 Nr. 1, 2 und Abs. 2 Nr. 1b Aufenthaltsgesetz	männl: weibl: insg:	209 48 257	4 3 7	0 3 3	0 1 1	3 0 3	2 0 2	9 7 16	9 3 12	28 1 29	37 4 41	24 4 28	70 15 85	27 1 28	16 5 21	43 6 49	47 6 53	30 9 39	15 7 22	2 3 5	2 2 4	139 33 172
64	725800	Einreise oder Aufenthalt trotz Versagung des Freizügigkeitsrechts gemäß § 9 Freizügigkeitsgesetz/EU	männl: weibl: insg:	1 0 1	0 0 0	0 0 0	0 0 0	0 0 0	0 0 0	0 0 0	0 0 0	0 0 0	0 0 0	0 0 0	0 0 0	0 0 0	0 0 0	0 0 0	0 0 0	0 0 0	0 0 0	1 0 1	0 0 0	1 0 1
64	725900	Sonstige Verstöße gegen das Aufenthaltsgesetz	männl: weibl: insg:	9 2 11	0 0 0	0 0 0	0 0 0	0 0 0	0 0 0	0 0 0	0 0 0	0 1 1	0 1 1	0 0 0	0 1 1	2 0 2	1 1 2	3 1 4	3 0 3	0 0 0	0 0 0	0 0 0	0 0 0	9 1 10
4	726000	Straftaten gegen das Sprengstoff-, das Waffen- und das Kriegswaffenkontrollgesetz	männl: weibl: insg:	93 16 109	0 0 0	0 0 0	0 0 0	0 0 0	0 0 0	0 0 0	1 0 1	5 0 5	6 0 6	6 2 8	12 2 14	5 0 5	13 3 16	18 3 21	29 5 34	21 4 25	8 1 9	2 0 2	3 0 3	81 14 95
64	726100	Straftaten gegen das Sprengstoffgesetz	männl: weibl: insg:	25 5 30	0 0 0	0 0 0	0 0 0	0 0 0	0 0 0	0 0 0	0 0 0	0 0 0	0 0 0	2 1 3	2 0 3	3 0 3	7 1 8	10 1 11	8 2 10	5 1 6	0 0 0	0 0 0	0 0 0	23 4 27
64	726200	Straftaten gegen das Waffengesetz	männl: weibl: insg:	68 11 79	0 0 0	0 0 0	0 0 0	0 0 0	0 0 0	0 0 0	1 0 1	5 0 5	6 0 6	4 1 5	10 1 11	2 0 2	7 2 9	9 2 11	22 3 25	14 3 17	8 1 9	2 0 2	3 1 4	58 10 68
64	726300	Straftaten gegen das Kriegswaffenkontrollgesetz	männl: weibl: insg:	3 0 3	0 0 0	0 0 0	0 0 0	0 0 0	0 0 0	0 0 0	0 0 0	0 0 0	0 0 0	0 0 0	0 0 0	0 0 0	0 0 0	0 0 0	0 0 0	3 0 3	0 0 0	0 0 0	0 0 0	3 0 3

Schlüssel der Tat	Straftat	Sexus	TV insgesamt	Kinder						Jugendliche			Heranw.	Erwachsene ab 21 Jahre												
									< 14			14 < 18		< 21			21 < 25						>= 21			
				< 6	6 < 8	8 < 10	10 < 12	12 < 14		14 < 16	16 < 18				18 < 21	21 < 23		23 < 25	25 < 30	30 < 40	40 < 50	50 < 60		>= 60		
				1	2	3	4	5	6	7	8	9		10	11	12	13	14	15	16	17	18	19	20	21	22
64	730000	Rauschgiftdelikte -Betäubungsmittelgesetz- (soweit nicht bereits mit anderer Schlüsselzahl erfasst)	männl: weibl: insg:	762 145 907	0 0 0	0 0 0	0 0 0	0 0 0	0 0 0	0 0 0	13 4 17	46 5 51	59 9 68	89 17 106	148 26 174	57 7 64	61 11 72	118 18 136	208 49 257	252 4 36	32 0 4	4 0 4	0 1 1	0 119 733		
64	731000	Allgemeine Verstöße gemäß § 29 BtMG(soweit nicht unter 7340 pp. zu erfassen)	männl: weibl: insg:	664 126 790	0 0 0	0 0 0	0 0 0	0 0 0	0 0 0	0 0 0	12 4 16	36 4 40	48 8 56	77 14 91	125 22 147	54 7 61	55 10 65	109 17 126	187 44 231	216 40 256	24 3 27	3 0 3	0 0 0	0 0 0	539 104 643	
64	731100	Allgemeiner Verstoß mit Heroin (gemäß § 29 BtMG)	männl: weibl: insg:	2 2 4	0 0 0	0 0 0	0 0 0	0 0 0	0 0 0	0 0 0	0 0 0	0 0 0	0 0 0	0 0 0	0 0 0	0 0 0	0 1 1	0 1 1	0 0 1	1 1 2	0 0 0	0 0 0	0 0 0	0 0 0	2 2 4	
64	731200	Allgemeiner Verstoß mit Kokain einschl. Crack	männl: weibl: insg:	7 5 12	0 0 0	0 0 0	0 0 0	0 0 0	0 0 0	0 0 0	0 0 0	0 0 0	0 0 0	0 0 0	0 0 0	1 0 1	0 0 0	1 0 1	3 0 3	3 5 8	0 0 0	0 0 0	0 0 0	0 0 0	7 5 12	
64	731300	Allgemeiner Verstoß mit LSD	männl: weibl: insg:	1 0 1	0 0 0	0 0 0	0 0 0	0 0 0	0 0 0	0 0 0	0 0 0	0 0 0	0 0 0	0 0 0	0 0 0	0 0 0	0 0 0	0 0 0	1 0 1	0 0 0	0 0 0	0 0 0	0 0 0	0 0 0	1 0 1	
64	731600	Allgemeiner Verstoß mit Amphetamin und seine Derivate in Pulver- oder flüssiger sowie in Tabletten- bzw. Kapselform (Ecstasy)	männl: weibl: insg:	66 12 78	0 0 0	0 0 0	0 0 0	0 0 0	0 0 0	0 0 0	1 0 1	3 0 3	4 0 4	9 2 11	13 2 15	5 0 5	6 1 7	11 1 12	18 3 21	22 5 27	2 1 3	0 0 0	0 0 0	0 0 0	53 10 63	
64	731700	Allgemeiner Verstoß mit Methamphetamin in Pulver-, kristalliner oder flüssiger sowie in Tabletten- bzw. Kapselform	männl: weibl: insg:	193 50 243	0 0 0	0 0 0	0 0 0	0 0 0	0 0 0	0 0 0	1 1 2	1 0 1	2 1 3	8 5 13	10 6 16	7 5 12	20 5 25	27 10 37	63 20 83	81 14 95	11 0 11	1 0 1	0 0 0	0 0 0	183 44 227	
64	731800	Allgemeiner Verstoß mit Cannabis und Zubereitungen	männl: weibl: insg:	411 56 467	0 0 0	0 0 0	0 0 0	0 0 0	0 0 0	0 0 0	10 2 12	33 4 37	43 6 49	61 8 69	104 14 118	41 3 44	32 3 35	73 6 79	104 20 124	117 14 131	12 2 14	1 0 1	0 0 0	0 0 0	307 42 349	
64	731900	Allgemeiner Verstoß mit sonstigen Betäubungsmitteln	männl: weibl: insg:	17 5 22	0 0 0	0 0 0	0 0 0	0 0 0	0 0 0	0 0 0	0 1 1	1 1 2	1 0 1	1 0 1	2 1 3	1 1 2	2 0 2	3 1 4	6 2 8	5 1 6	0 0 0	1 0 1	0 0 0	0 0 0	15 4 19	
64	732000	Unerlaubter Handel mit und Schmuggel von Rauschgiften gemäß § 29 BtMG	männl: weibl: insg:	63 16 79	0 0 0	0 0 0	0 0 0	0 0 0	0 0 0	0 0 0	2 0 2	10 1 11	12 1 13	12 3 15	24 4 28	2 0 2	4 1 5	6 1 7	11 4 15	17 7 24	5 0 5	0 0 0	0 0 0	0 0 0	39 12 51	
64	732200	Unerlaubter Handel mit und Schmuggel von Kokain einschl. Crack (§ 29 BtMG)	männl: weibl: insg:	2 0 2	0 0 0	0 0 0	0 0 0	0 0 0	0 0 0	0 0 0	0 0 0	0 0 0	0 0 0	0 0 0	0 0 0	0 0 0	0 0 0	0 0 0	0 0 0	0 0 0	1 0 1	1 0 1	0 0 0	0 0 0	0 0 0	2 0 2
64	732600	Unerlaubter Handel mit und Schmuggel von Amphetamin und seine Derivate in Pulver- oder flüssiger sowie in Tabletten- bzw. Kapselform (Ecstasy)	männl: weibl: insg:	4 3 7	0 0 0	0 0 0	0 0 0	0 0 0	0 0 0	0 0 0	0 0 0	0 0 0	0 0 0	1 0 1	1 0 1	0 0 0	0 0 0	0 0 0	1 2 3	2 1 3	0 0 0	0 0 0	0 0 0	0 0 0	3 3 6	
64	732700	Unerlaubter Handel mit und Schmuggel von Methamphetamin in Pulver-, kristalliner oder flüssiger sowie in Tabletten- bzw. Kapselform	männl: weibl: insg:	20 10 30	0 0 0	0 0 0	0 0 0	0 0 0	0 0 0	0 0 0	0 0 0	0 0 0	0 0 0	1 2 3	1 2 3	0 0 0	3 1 4	3 1 4	6 2 8	8 5 13	2 0 2	0 0 0	0 0 0	0 0 0	19 8 27	
64	732800	Unerlaubter Handel mit und Schmuggel von Cannabis und Zubereitungen (§ 29 BtMG)	männl: weibl: insg:	35 3 38	0 0 0	0 0 0	0 0 0	0 0 0	0 0 0	0 0 0	1 0 1	10 1 11	11 1 12	10 1 11	21 2 23	2 0 2	1 0 1	3 0 3	4 0 4	5 1 6	2 0 2	0 0 0	0 0 0	0 0 0	14 1 15	
64	732900	Unerlaubter Handel mit und Schmuggel von sonstigen Betäubungsmitteln (§ 29 BtMG)	männl: weibl: insg:	2 0 2	0 0 0	0 0 0	0 0 0	0 0 0	0 0 0	0 0 0	1 0 1	0 0 0	1 0 1	0 0 0	0 0 0	0 0 0	0 0 0	0 0 0	0 0 0	0 0 0	1 0 1	0 0 0	0 0 0	0 0 0	0 0 0	1 0 1
64	733000	Unerlaubte Einfuhr von Betäubungsmitteln gemäß § 30 Abs. 1 Nr. 4 BtMG (in nicht geringer Menge)	männl: weibl: insg:	5 0 5	0 0 0	0 0 0	0 0 0	0 0 0	0 0 0	0 0 0	0 0 0	0 0 0	0 0 0	0 0 0	0 0 0	0 0 0	0 0 0	0 0 0	2 0 2	3 0 3	0 0 0	0 0 0	0 0 0	0 0 0	5 0 5	

Schlüssel der Tat	Straftat	Sexus	TV insgesamt	Kinder						Jugendliche			Heranw.	< 21	Erwachsene ab 21 Jahre										
									< 14			14 < 18						21 < 25					>= 21		
				< 6	6 < 8	8 < 10	10 < 12	12 < 14		14 < 16	16 < 18				18 < 21		21 < 23	23 < 25		25 < 30	30 < 40	40 < 50	50 < 60	>= 60	
				5	6	7	8	9	10	11	12	13			14	15	16	17	18	19	20	21	22	23	24
64	733700	Unerlaubte Einfuhr in nicht geringer Menge von Methamphetamin in Pulver-, kristalliner oder flüssiger sowie in Tabletten- bzw. Kapselform	männl: weibl: insg:	4 0 4	0 0 0	0 0 0	0 0 0	0 0 0	0 0 0	0 0 0	0 0 0	0 0 0	0 0 0	0 0 0	0 0 0	0 0 0	0 0 0	1 0 1	3 0 3	0 0 0	0 0 0	0 0 0	4 0 4		
64	733800	Unerlaubte Einfuhr in nicht geringer Menge von Cannabis und Zubereitungen (gemäß § 30 Abs. 1 Nr. 4 BtMG)	männl: weibl: insg:	1 0 1	0 0 0	0 0 0	0 0 0	0 0 0	0 0 0	0 0 0	0 0 0	0 0 0	0 0 0	0 0 0	0 0 0	0 0 0	0 0 0	1 0 1	0 0 0	0 0 0	0 0 0	0 0 0	1 0 1		
64	734000	Sonstige Verstöße gegen das BtMG	männl: weibl: insg:	52 6 58	0 0 0	0 0 0	0 0 0	0 0 0	0 0 0	1 0 1	1 0 1	2 0 2	3 0 4	5 1 6	1 0 1	5 0 5	6 0 6	11 1 12	24 2 26	5 1 6	1 0 1	0 1 1	47 5 52		
64	734100	Unerlaubter Anbau von Betäubungsmitteln gemäß § 29 Abs. 1 Nr. 1 BtMG	männl: weibl: insg:	17 2 19	0 0 0	0 0 0	0 0 0	0 0 0	0 0 0	1 0 1	0 0 0	1 0 1	3 0 4	4 1 5	0 0 0	2 0 2	2 0 2	2 0 2	9 0 9	0 0 0	0 0 0	0 1 1	13 1 14		
64	734500	Abgabe, Verabreichung oder Überlassung von Betäubungsmitteln an Minderjährige § 29a Abs. 1 Nr. 1 - ggf. § 30 Abs. 1 Nr. 2 BtMG	männl: weibl: insg:	3 1 4	0 0 0	0 0 0	0 0 0	0 0 0	0 0 0	0 0 0	0 0 0	0 0 0	0 0 0	0 0 0	0 0 0	2 0 2	2 0 2	0 0 0	0 1 1	0 0 0	1 0 1	0 0 0	3 1 4		
64	734800	Unerlaubte(r) Handel, Herstellung, Abgabe und Besitz in nicht geringer Menge von Betäubungsmitteln gemäß § 29a Abs. 1 Nr. 2 BtMG	männl: weibl: insg:	33 3 36	0 0 0	0 0 0	0 0 0	0 0 0	0 0 0	0 0 0	1 0 1	1 0 1	0 0 0	0 0 0	1 0 1	1 0 1	0 0 0	2 0 2	9 1 10	16 1 17	4 1 5	1 0 1	0 0 0	32 3 35	
64	740000	Straftaten gegen strafrechtliche Nebengesetze auf dem Umwelt- und Verbraucherschutzsektor (neben Schlüssel 716000)	männl: weibl: insg:	6 1 7	0 0 0	0 0 0	0 0 0	0 0 0	0 0 0	0 0 0	1 0 1	1 0 1	0 0 0	0 0 0	1 0 1	1 0 1	0 0 0	1 1 2	2 0 2	0 0 0	0 0 0	0 0 0	1 1 2	5 1 6	
64	743000	Straftaten nach dem Bundesnaturschutz-, Tierschutz-, Bundesjagd- und PflanzenschutzG	männl: weibl: insg:	6 1 7	0 0 0	0 0 0	0 0 0	0 0 0	0 0 0	0 0 0	0 0 0	1 0 1	1 0 1	0 0 0	1 0 1	0 0 0	1 0 1	1 0 2	2 1 2	0 0 0	0 0 0	0 0 0	1 1 2	5 1 6	
4	890000	Straftaten insgesamt, jedoch ohne Verstöße gegen das Aufenthaltsgesetz, das Asyl- und das Freizügigkeitsgesetz/EU (Schlüssel 7250)	männl: weibl: insg:	6.091 2.487 8.578	0 2 2	9 6 15	29 11 40	45 23 68	77 54 131	160 96 256	188 142 330	269 110 379	457 252 709	506 221 727	1.123 569 1.692	364 146 510	390 167 557	754 313 1.067	1.111 425 1.536	1.447 528 1.975	764 269 1.033	514 190 704	378 193 571	4.968 1.918 6.886	
4	891000	Rauschgiftkriminalität	männl: weibl: insg:	764 147 911	0 0 0	0 0 0	0 0 0	0 0 0	0 0 0	0 0 0	13 4 17	46 5 51	59 17 68	89 26 106	148 26 174	57 7 64	61 12 73	118 19 137	210 49 259	252 48 300	32 4 36	4 0 4	0 1 1	616 121 737	
4	891100	direkte Beschaffungskriminalität	männl: weibl: insg:	2 2 4	0 0 0	0 0 0	0 0 0	0 0 0	0 0 0	0 0 0	0 0 0	0 0 0	0 0 0	0 0 0	0 0 0	0 1 1	0 0 1	0 1 1	2 0 2	0 1 1	0 0 0	0 0 0	0 0 0	2 2 4	
4	892000	Gewaltkriminalität	männl: weibl: insg:	516 99 615	0 0 0	0 0 0	2 0 2	2 1 3	6 1 7	10 2 12	33 5 38	37 8 45	70 13 83	67 9 76	147 24 171	44 10 54	29 8 37	73 18 91	95 18 113	114 16 130	43 12 55	25 6 31	19 5 24	369 75 444	
4	893000	Wirtschaftskriminalität	männl: weibl: insg:	133 44 177	0 0 0	0 0 0	0 0 0	0 0 0	0 0 0	0 0 0	0 0 0	0 0 0	0 0 0	0 0 0	0 0 0	2 0 2	0 2 2	0 2 4	2 4 14	10 11 43	29 11 55	44 11 55	30 11 41	18 2 20	133 44 177
4	893100	bei Betrug	männl: weibl: insg:	86 30 116	0 0 0	0 0 0	0 0 0	0 0 0	0 0 0	0 0 0	0 0 0	0 0 0	0 0 0	0 0 0	0 0 0	2 1 3	0 1 1	0 1 3	7 3 10	23 12 35	27 7 34	20 5 25	7 2 9	86 30 116	
4	893200	Insolvenzstraftaten gemäß StGB und Nebenstrafrecht	männl: weibl: insg:	14 3 17	0 0 0	0 0 0	0 0 0	0 0 0	0 0 0	0 0 0	0 0 0	0 0 0	0 0 0	0 0 0	0 0 0	0 0 0	0 0 0	0 0 0	0 1 3	2 0 7	7 0 7	2 0 4	3 0 3	14 3 17	
4	893300	Wirtschaftskriminalität im Anlage- und Finanzierungsbereich pp.	männl: weibl: insg:	9 4 13	0 0 0	0 0 0	0 0 0	0 0 0	0 0 0	0 0 0	0 0 0	0 0 0	0 0 0	0 0 0	0 0 0	0 0 0	0 0 0	0 0 0	0 1 1	3 1 4	2 1 3	3 1 4	1 1 2	9 4 13	

Schlüssel der Tat	Straftat	Sexus	TV insgesamt	Kinder						Jugendliche			Heran- w.	Erwachsene ab 21 Jahre										
									< 14			14 < 18		< 21			21 < 25						>= 21	
				< 6	6 < 8	8 < 10	10 < 12	12 < 14		14 < 16	16 < 18				18 < 21	21 < 23		23 < 25	25 < 30	30 < 40	40 < 50	50 < 60		>= 60
				1	2	3	4	5	6	7	8	9		10	11	12	13	14	15	16	17	18	19	20
4	893400	Wettbewerbsdelikte	männl: weibl: insg:	5 1 6	0 0 0	0 0 0	0 0 0	0 0 0	0 0 0	0 0 0	0 0 0	0 0 0	0 0 0	0 0 0	0 0 0	0 0 0	0 0 0	2 0 2	0 0 0	1 1 2	2 0 2	0 0 0	5 1 6	
4	893500	Wirtschaftskriminalität im Zusammenhang mit Arbeitsverhältnissen	männl: weibl: insg:	17 3 20	0 0 0	0 0 0	0 0 0	0 0 0	0 0 0	0 0 0	0 0 0	0 0 0	0 0 0	0 0 0	1 0 1	0 0 0	1 0 1	3 1 4	3 0 3	2 1 3	5 1 6	3 0 3	17 3 20	
4	893600	Betrug und Untreue im Zusammenhang mit Beteiligungen und Kapitalanlagen	männl: weibl: insg:	6 1 7	0 0 0	0 0 0	0 0 0	0 0 0	0 0 0	0 0 0	0 0 0	0 0 0	0 0 0	0 0 0	0 0 0	0 0 0	0 0 0	0 0 0	2 0 2	1 0 1	2 0 2	1 0 1	6 1 7	
4	894000	Sexueller Missbrauch von Kindern	männl: weibl: insg:	45 5 50	0 0 0	0 0 0	2 2 4	2 0 2	4 2 6	1 1 2	5 0 5	6 1 7	3 0 3	13 3 16	3 0 3	1 0 1	4 0 4	1 1 2	8 0 9	8 0 8	7 0 7	4 0 4	32 2 34	
4	896000	Straftaten gegen Bestimmungen zum Schutze der Jugend	männl: weibl: insg:	2 0 2	0 0 0	0 0 0	0 0 0	0 0 0	0 0 0	0 0 0	0 0 0	0 0 0	0 0 0	0 0 0	0 0 0	0 0 0	0 0 0	0 0 0	0 0 0	0 0 1	1 0 1	0 0 0	2 0 2	
4	897000	Computerkriminalität	männl: weibl: insg:	31 12 43	0 0 0	0 0 0	0 0 0	0 0 0	0 0 0	1 0 1	0 0 0	1 0 1	2 2 4	3 2 5	0 1 1	0 0 0	0 1 1	7 0 7	12 6 18	7 3 10	2 0 2	0 0 0	28 10 38	
4	898000	Straftaten insgesamt auf dem Umwelt- und Verbraucherschutzsektor	männl: weibl: insg:	25 5 30	0 0 0	0 0 0	0 0 0	2 0 2	2 0 2	0 0 0	1 0 1	1 0 1	0 0 0	3 0 3	5 1 6	0 1 1	5 2 7	4 1 5	8 2 10	3 0 3	1 0 1	1 0 1	22 5 27	
4	898100	Umweltstraftaten gemäß 29. Abschnitt des StGB	männl: weibl: insg:	3 0 3	0 0 0	0 0 0	0 0 0	1 0 1	1 0 1	0 0 0	0 0 0	0 0 0	0 0 0	1 0 1	0 0 0	0 0 0	0 0 0	1 0 1	0 0 0	1 0 1	0 0 0	0 0 0	2 0 2	
4	898200	Sonstige Straftaten nach dem StGB mit Umweltrelevanz	männl: weibl: insg:	6 0 6	0 0 0	0 0 0	0 0 0	1 0 1	1 0 1	0 0 0	0 0 0	0 0 0	0 0 0	1 0 1	0 0 0	0 0 0	0 0 0	4 0 4	1 0 1	0 0 0	0 0 0	0 0 0	5 0 5	
4	898300	Straftaten auf dem Umwelt- und Verbraucherschutzsektor gemäß strafrechtlicher Nebengesetze	männl: weibl: insg:	16 5 21	0 0 0	0 0 0	0 0 0	0 0 0	0 0 0	0 0 0	1 0 1	1 0 1	0 0 0	1 0 1	5 1 6	0 1 1	5 2 7	3 1 4	4 2 6	1 0 1	1 0 1	1 0 1	15 5 20	
4	899000	Straßenkriminalität	männl: weibl: insg:	522 65 587	0 0 0	1 1 2	1 2 3	3 1 4	13 2 15	18 6 24	41 3 44	29 6 35	70 9 79	69 9 78	157 24 181	37 3 40	37 6 43	74 9 83	110 12 122	120 8 128	31 7 38	19 2 21	11 3 14	365 41 406
4	899100	Straßenraub	männl: weibl: insg:	34 2 36	0 0 0	0 0 0	0 0 0	0 0 0	0 0 0	5 0 5	6 1 7	11 1 12	13 0 13	24 1 25	3 0 3	2 0 2	5 0 5	1 0 1	3 0 3	1 0 1	0 0 0	0 0 0	10 1 11	
4	899200	Straßendiebstahl	männl: weibl: insg:	165 16 181	0 0 0	0 0 0	1 1 1	0 0 0	1 1 2	9 1 10	7 0 7	16 0 16	14 3 17	31 4 35	5 0 5	15 3 18	20 3 23	47 3 50	55 2 57	9 3 12	2 3 3	1 1 2	1 0 1	134 12 146
4	899500	Sachbeschädigung durch Graffiti insgesamt	männl: weibl: insg:	51 3 54	0 0 0	0 1 1	0 1 1	1 0 1	2 0 2	3 2 5	2 0 2	3 0 3	5 0 5	12 1 13	20 3 23	7 0 7	6 0 6	13 0 13	9 0 9	6 0 6	3 0 3	0 0 0	0 0 0	31 0 31
4	892500	Mord und Totschlag insgesamt	männl: weibl: insg:	7 1 8	0 0 0	0 0 0	0 0 0	0 0 0	0 0 0	0 0 0	0 0 0	0 0 0	0 0 0	1 0 1	1 0 1	0 0 0	0 0 0	0 0 0	3 0 3	1 0 1	1 0 1	1 0 1	0 1 1	6 1 7

Liste:

Beschreibung:

Auswertebereich:

Auswertezeitraum:

Filter:

Details:

B-020; Nullwerte=aus

TV nach Alter und Geschlecht - keine Einschränkung - Auflistung nach Delikten - nur Obergruppen - Sonstige - Tatverdächtige

Tatortgemeinde; Hierarchie=an - Gera

Januar 2015 - Dezember 2015

keine Einschränkung

Schlüssel der Tat	Straftat	Sexus	TV insgesamt	Kinder						Jugendliche			Heran- w. 18 < 21	Erwachsene ab 21 Jahre													
									< 14			14 < 18		< 21			21 < 25						>= 21				
				< 6	6 < 8	8 < 10	10 < 12	12 < 14		14 < 16	16 < 18				21 < 23	23 < 25		25 < 30	30 < 40	40 < 50	50 < 60	>= 60					
				5	6	7	8	9	10	11	12	13		14	15	16	17	18	19	20	21	22	23	24			
64	-----	Straftaten insgesamt	männl: weibl: insg:	2.754 1.052 3.806	5 2 7	3 3 6	6 4 10	18 6 24	36 21 57	68 36 104	75 53 128	133 50 183	208 103 311	230 73 303	506 212 718	157 59 216	158 76 234	315 135 450	506 159 665	667 213 880	366 128 494	239 85 324	155 120 275	2.248 840 3.088			
4	000000	Straftaten gegen das Leben	männl: weibl: insg:	1 1 2	0 0 0	0 0 0	0 0 0	0 0 0	0 0 0	0 0 0	0 0 0	0 0 0	0 0 0	0 0 0	0 0 0	0 0 0	0 0 0	0 0 0	1 0 1	0 1 0	0 0 0	0 0 0	0 0 0	0 0 1	1 2		
4	010000	Mord § 211 StGB	männl: weibl: insg:	1 0 1	0 0 0	0 0 0	0 0 0	0 0 0	0 0 0	0 0 0	0 0 0	0 0 0	0 0 0	0 0 0	0 0 0	0 0 0	0 0 0	0 0 0	0 0 0	1 0 1	0 0 0	0 0 0	0 0 0	0 0 0	0 0 1	1 0 1	
4	040000	Abbruch der Schwangerschaft §§ 218, 218b, 218c, 219a, 219b StGB	männl: weibl: insg:	0 1 1	0 0 0	0 0 0	0 0 0	0 0 0	0 0 0	0 0 0	0 0 0	0 0 0	0 0 0	0 0 0	0 0 0	0 0 0	0 0 0	0 0 0	0 0 0	0 0 0	0 1 1	0 0 0	0 0 0	0 0 0	0 0 0	0 0 1	0 1 1
4	100000	Straftaten gegen die sexuelle Selbstbestimmung	männl: weibl: insg:	74 6 80	0 0 0	0 0 0	0 1 2	1 1 2	4 2 5	5 2 7	4 0 4	4 1 5	8 1 9	6 1 7	19 4 23	5 1 6	4 0 4	9 1 10	9 0 9	17 1 18	5 0 5	9 0 9	6 0 6	5 0 5	9 0 9	6 0 6	55 2 57
4	110000	Straftaten gegen die sexuelle Selbstbestimmung unter Gewaltausnutzung oder Ausnutzen eines Abhängigkeitsverhältnisses §§ 174, 174a, 174b, 174c, 177, 178 StGB	männl: weibl: insg:	31 1 32	0 0 0	0 0 0	0 0 0	0 0 0	2 0 2	2 0 2	3 0 3	2 0 2	5 0 5	1 0 1	8 0 8	1 0 1	2 0 2	3 0 3	6 0 6	5 1 6	2 0 2	4 0 4	3 0 3	2 0 2	4 0 4	3 0 3	23 1 24
4	111000	Vergewaltigung und sexuelle Nötigung §§ 177 Abs. 2, 3 und 4, 178 StGB	männl: weibl: insg:	8 0 8	0 0 0	0 0 0	0 0 0	0 0 0	2 0 2	2 0 2	1 0 1	1 0 1	2 0 2	1 0 1	5 0 5	0 0 0	1 0 1	1 0 1	2 0 2	0 0 0	0 0 0	0 0 0	0 0 0	0 0 0	0 0 0	0 0 0	3 0 3
64	111200	Vergewaltigung/sexuelle Nötigung überfallartig (durch Gruppen) gemäß § 177 Abs. 2 Nr. 2 StGB	männl: weibl: insg:	3 0 3	0 0 0	0 0 0	0 0 0	0 0 0	2 0 2	2 0 2	1 0 1	0 0 0	1 0 1	0 0 0	3 0 3	0 0 0	0 0 0	0 0 0	0 0 0	0 0 0	0 0 0	0 0 0	0 0 0	0 0 0	0 0 0	0 0 0	0 0 0
64	111400	Sonstige Straftaten gemäß § 177 Abs. 2 Nr. 1, Abs. 3 und 4 StGB	männl: weibl: insg:	5 0 5	0 0 0	0 0 0	0 0 0	0 0 0	0 0 0	0 0 0	0 0 0	1 0 1	1 0 1	1 0 1	2 0 2	0 0 0	1 0 1	1 0 1	2 0 2	0 0 0	0 0 0	0 0 0	0 0 0	0 0 0	0 0 0	0 0 0	3 0 3
64	112000	Sonstige sexuelle Nötigung gemäß § 177 Abs. 1 und Abs. 5 StGB	männl: weibl: insg:	21 1 22	0 0 0	0 0 0	0 0 0	0 0 0	0 0 0	0 0 0	2 0 2	1 0 1	3 0 3	0 0 0	3 0 3	1 0 1	1 0 1	2 0 2	4 0 4	5 1 6	1 0 1	4 0 4	2 0 2	4 0 4	2 0 2	18 1 19	
4	113000	Sexueller Missbrauch von Schutzbefohlenen pp., unter Ausnutzung einer Amtsstellung oder eines Vertrauensverhältnisses §§ 174, 174a-c StGB	männl: weibl: insg:	2 0 2	0 0 0	0 0 0	0 0 0	0 0 0	0 0 0	0 0 0	0 0 0	0 0 0	0 0 0	0 0 0	0 0 0	0 0 0	0 0 0	0 0 0	0 0 0	0 0 0	0 0 0	0 0 0	0 0 0	0 0 0	0 0 0	0 0 0	2 0 2
4	130000	Sexueller Missbrauch §§ 176, 176a, 176b, 179, 182, 183, 183a StGB	männl: weibl: insg:	28 2 30	0 0 0	0 0 0	0 1 2	1 1 2	1 2 4	2 0 2	1 0 1	3 0 3	4 0 4	0 0 0	6 2 8	2 0 2	1 0 1	3 0 3	2 0 2	8 0 8	2 0 2	4 0 4	3 0 3	2 0 2	4 0 4	3 0 3	22 0 22
4	131000	Sexueller Missbrauch von Kindern §§ 176, 176a, 176b StGB	männl: weibl: insg:	22 2 24	0 0 0	0 0 0	0 0 2	1 1 2	1 2 4	2 0 2	1 0 1	3 0 3	4 0 4	0 0 0	6 2 8	2 0 2	1 0 1	3 0 3	2 0 2	7 0 7	1 0 1	2 0 2	1 0 1	2 0 2	1 0 1	16 0 16	
64	131100	Sexuelle Handlungen gemäß § 176 Abs. 1 und 2 StGB	männl: weibl: insg:	14 0 14	0 0 0	0 0 0	0 0 1	1 0 1	1 0 2	2 0 2	0 0 0	2 0 2	2 0 2	0 0 0	4 0 4	2 0 2	0 0 0	2 0 2	2 0 2	3 0 3	1 0 1	1 0 1	1 0 1	1 0 1	1 0 1	10 0 10	
64	131200	Exhibitionistische/sexuelle Handlungen vor Kindern gemäß § 176 Abs. 4 Nr. 1 StGB	männl: weibl: insg:	1 0 1	0 0 0	0 0 0	0 0 0	0 0 0	0 0 0	0 0 0	0 0 0	0 0 0	0 0 0	0 0 0	0 0 0	0 0 0	0 0 0	0 0 0	0 0 0	0 0 0	0 0 0	0 0 0	0 0 0	0 0 0	0 0 0	0 0 0	1 0 1
64	131400	Einwirken auf Kinder gemäß § 176 Abs. 4 Nr. 3 und 4 StGB	männl: weibl: insg:	2 0 2	0 0 0	0 0 0	0 0 0	0 0 0	0 0 0	0 0 0	0 0 0	1 0 1	0 0 0	1 0 1	0 0 0	1 0 1	0 0 0	0 0 0	0 0 0	0 0 0	0 0 0	0 0 0	0 0 0	0 0 0	1 0 1	0 0 0	1 0 1

Schlüssel der Tat	Straftat	Sexus	TV insgesamt	Kinder						Jugendliche			Heranw.	Erwachsene ab 21 Jahre											
									< 14			14 < 18		< 21			21 < 25						>= 21		
				< 6	6 < 8	8 < 10	10 < 12	12 < 14		14 < 16	16 < 18				21 < 23	23 < 25		25 < 30	30 < 40	40 < 50	50 < 60	>= 60			
				1	2	3	4	5	6	7	8	9		10	11	12	13	14	15	16	17	18	19	20	21
64	131700	Sonstiger schwerer sexueller Missbrauch von Kindern gemäß § 176a StGB	männl: weibl: insg:	5 2 7	0 0 0	0 0 0	0 0 0	0 1 1	0 1 2	0 0 0	0 0 0	1 0 1	1 0 0	0 0 0	1 2 3	0 0 0	1 0 1	1 0 1	0 0 0	3 0 3	0 0 0	0 0 0	0 0 0	0 0 0	4 0 4
4	132000	Exhibitionistische Handlungen und Erregung öffentlichen Ärgernisses §§ 183, 183a StGB	männl: weibl: insg:	5 0 5	0 0 0	0 0 0	0 0 0	0 0 0	0 0 0	0 0 0	0 0 0	0 0 0	0 0 0	0 0 0	0 0 0	0 0 0	0 0 0	0 0 0	0 0 0	1 0 1	1 0 1	2 0 2	1 0 1	5 0 5	
64	133000	Sexueller Missbrauch von Jugendlichen gemäß § 182 StGB	männl: weibl: insg:	1 0 1	0 0 0	0 0 0	0 0 0	0 0 0	0 0 0	0 0 0	0 0 0	0 0 0	0 0 0	0 0 0	0 0 0	0 0 0	0 0 0	0 0 0	0 0 0	0 0 0	0 0 0	0 0 0	0 0 0	1 0 1	
4	140000	Ausnutzen sexueller Neigung gemäß §§ 180, 180a, 181a, 184, 184a, 184b, 184c, 184d, 184e, 184f, 184g StGB	männl: weibl: insg:	21 3 24	0 0 0	0 0 0	0 0 0	0 0 1	1 0 1	1 0 1	1 0 1	0 1 1	1 1 2	5 1 6	7 2 9	2 1 3	1 0 1	3 1 4	2 0 2	6 0 6	1 0 1	1 0 1	1 0 1	1 0 1	14 1 15
64	142000	Zuhälterei gemäß § 181a StGB	männl: weibl: insg:	1 0 1	0 0 0	0 0 0	0 0 0	0 0 0	0 0 0	0 0 0	0 0 0	0 0 0	1 0 1	1 0 1	0 0 0	0 0 0	0 0 0	0 0 0	0 0 0	0 0 0	0 0 0	0 0 0	0 0 0	0 0 0	
4	143000	Verbreitung pornographischer Schriften (Erzeugnisse) gemäß §§ 184, 184a, 184b, 184c, 184d, 184e StGB	männl: weibl: insg:	20 3 23	0 0 0	0 0 0	0 0 0	0 0 1	1 0 1	1 0 1	1 0 1	0 1 2	4 1 5	6 2 8	2 1 3	1 0 1	3 1 4	2 0 2	6 0 6	1 0 1	1 0 1	1 0 1	1 0 1	1 0 1	14 1 15
64	143100	Verbreitung pornographischer Schriften (Erzeugnisse) an Personen unter 18 Jahren gemäß § 184 Abs. 1 Nr. 1, 2, 5 StGB	männl: weibl: insg:	1 0 1	0 0 0	0 0 0	0 0 0	0 0 0	0 0 0	0 0 0	0 0 0	0 0 0	0 0 0	0 0 0	0 0 0	0 0 0	0 0 0	0 0 0	0 0 0	1 0 1	0 0 0	0 0 0	0 0 0	0 0 0	
64	143300	Besitz/Verschaffung von Kinderpornographie gemäß § 184b Abs. 2 und 4 StGB	männl: weibl: insg:	13 1 14	0 0 0	0 0 0	0 0 0	0 0 0	0 0 0	0 0 0	0 0 0	0 0 0	1 0 1	1 0 1	2 1 3	1 0 1	3 1 4	1 0 1	5 0 5	1 0 1	1 0 1	1 0 1	1 0 1	12 1 13	
64	143400	Verbreitung von Kinderpornographie gemäß § 184b Abs. 1 StGB	männl: weibl: insg:	1 1 2	0 0 0	0 0 0	0 0 0	0 0 1	1 0 1	0 0 0	0 0 0	0 0 0	0 0 0	0 1 1	1 0 2	0 0 0	0 0 0	0 0 0	0 0 0	0 0 0	0 0 0	0 0 0	0 0 0	0 0 0	
64	143600	Besitz/Verschaffung von Jugendpornographie gemäß § 184c Abs. 2 und 4 StGB	männl: weibl: insg:	2 0 2	0 0 0	0 0 0	0 0 0	0 0 0	0 0 0	0 0 0	0 0 0	0 0 0	0 0 0	0 0 0	0 0 0	0 0 0	0 0 0	0 0 0	1 0 1	1 0 1	0 0 0	0 0 0	0 0 0	2 0 2	
64	143700	Verbreitung von Jugendpornographie gemäß § 184c Abs. 1 StGB	männl: weibl: insg:	1 1 2	0 0 0	0 0 0	0 0 0	0 0 0	0 0 0	0 0 0	1 0 1	0 1 1	0 1 2	0 0 0	1 0 2	0 0 0	0 0 0	0 0 0	0 0 0	0 0 0	0 0 0	0 0 0	0 0 0	0 0 0	
4	200000	Rohheitsdelikte und Straftaten gegen die persönliche Freiheit	männl: weibl: insg:	748 189 937	0 0 0	0 0 0	2 0 2	4 0 4	15 11 26	21 11 32	24 7 31	24 3 27	48 10 58	41 13 54	110 34 144	29 9 38	39 14 53	68 23 91	134 39 173	189 42 231	129 27 156	70 15 85	48 9 57	638 155 793	
4	210000	Raub, räuberische Erpressung und räuberischer Angriff auf Kraftfahrer §§ 249-252, 255, 316a StGB	männl: weibl: insg:	44 6 50	0 0 0	0 0 0	0 0 0	0 0 1	1 0 1	6 0 6	0 0 0	6 0 6	3 1 4	10 1 11	2 1 3	8 1 9	10 2 12	9 0 9	13 3 16	1 0 1	1 0 1	0 0 0	0 0 0	34 5 39	
4	216000	Handtaschenraub	männl: weibl: insg:	1 0 1	0 0 0	0 0 0	0 0 0	0 0 0	0 0 0	0 0 0	0 0 0	0 0 0	0 0 0	0 0 0	0 0 0	0 0 0	0 0 0	0 0 0	1 0 1	0 0 0	0 0 0	0 0 0	0 0 0		
4	217000	Sonstige Raubüberfälle auf Straßen, Wegen oder Plätzen	männl: weibl: insg:	2 0 2	0 0 0	0 0 0	0 0 0	0 0 0	0 0 0	0 0 0	0 0 0	0 0 0	0 0 0	0 0 0	0 0 1	1 0 1	2 0 2	0 0 0	0 0 0	0 0 0	0 0 0	0 0 0	0 0 0		
4	219000	Raubüberfälle in Wohnungen	männl: weibl: insg:	4 0 4	0 0 0	0 0 0	0 0 0	0 0 0	0 0 0	0 0 0	0 0 0	0 0 0	0 0 0	0 0 0	0 0 0	1 0 1	1 0 1	2 0 2	0 0 0	0 0 0	0 0 0	1 0 1	0 0 0		

Schlüssel der Tat	Straftat	Sexus	TV insgesamt	Kinder						Jugendliche			Heranw.	< 21	Erwachsene ab 21 Jahre										
									< 14			14 < 18						21 < 25					>= 21		
				< 6	6 < 8	8 < 10	10 < 12	12 < 14		14 < 16	16 < 18				18 < 21		21 < 23	23 < 25		25 < 30	30 < 40	40 < 50	50 < 60	>= 60	
				1	2	3	4	5	6	7	8	9			10	11	12	13	14	15	16	17	18	19	20
4	220000	Körperverletzung §§ 223-227, 229, 231 StGB	männl: weibl: insg:	540 140 680	0 0 0	0 0 0	2 0 2	4 0 4	10 11 21	16 11 27	18 5 23	22 3 25	40 8 48	31 10 41	87 29 116	22 7 29	34 9 43	56 16 72	106 34 140	137 28 165	86 20 106	40 9 49	28 4 32	453 111 564	
4	221000	Körperverletzung mit Todesfolge §§ 227, 231 StGB	männl: weibl: insg:	1 0 1	0 0 0	0 0 0	0 0 0	0 0 0	0 0 0	0 0 0	0 0 0	0 0 0	0 0 0	0 0 0	0 0 0	0 0 0	0 0 0	0 0 0	0 0 0	1 0 1	0 0 0	0 0 0	0 0 0	1 0 1	
64	222000	Gefährliche und schwere Körperverletzung, Verstümmelung weiblicher Genitalien §§ 224, 226, 226a, 231 StGB	männl: weibl: insg:	146 34 180	0 0 0	0 0 0	0 0 2	2 4 2	2 4 8	4 4 13	12 1 14	13 1 14	25 2 27	7 4 11	36 10 46	9 0 9	14 2 16	23 2 25	28 9 37	29 5 34	13 5 18	9 1 10	8 2 10	110 24 134	
64	222100	Gefährliche und schwere Körperverletzung auf Straßen, Wegen oder Plätzen	männl: weibl: insg:	87 16 103	0 0 0	0 0 0	0 0 1	1 4 6	2 4 7	3 4 7	10 1 11	11 1 12	21 2 23	6 2 8	30 8 38	6 0 6	8 0 8	14 0 14	15 3 18	13 2 15	8 3 11	4 0 4	3 0 3	57 8 65	
4	223000	Misshandlung von Schutzbefohlenen § 225 StGB	männl: weibl: insg:	7 2 9	0 0 0	0 0 0	0 0 0	0 0 0	0 0 0	0 0 0	0 0 0	0 0 0	0 0 0	0 0 0	0 0 0	0 0 0	0 0 0	0 0 0	0 2 2	6 0 6	1 0 1	0 0 0	0 0 0	7 2 9	
64	223100	Misshandlung von Kindern	männl: weibl: insg:	5 2 7	0 0 0	0 0 0	0 0 0	0 0 0	0 0 0	0 0 0	0 0 0	0 0 0	0 0 0	0 0 0	0 0 0	0 0 0	0 0 0	0 0 0	0 2 2	5 0 5	0 0 0	0 0 0	0 0 0	5 2 7	
64	224000	Vorsätzliche einfache Körperverletzung gemäß § 223 StGB	männl: weibl: insg:	427 108 535	0 0 0	0 0 2	2 0 2	2 10 19	9 10 23	13 10 23	9 4 13	13 2 15	22 6 28	25 7 32	60 23 83	21 7 28	23 7 30	44 14 58	87 22 109	111 26 137	74 15 89	31 6 37	20 2 22	367 85 452	
64	225000	Fahrlässige Körperverletzung gemäß § 229 StGB	männl: weibl: insg:	14 6 20	0 0 0	0 0 0	0 0 0	0 0 1	1 0 1	1 0 1	0 0 0	0 0 0	0 0 0	0 0 0	1 0 1	0 0 0	0 1 1	0 1 1	4 2 6	3 0 3	0 1 1	3 2 5	3 2 3	13 6 19	
4	230000	Straftaten gegen die persönliche Freiheit gemäß §§ 232-233a, 234, 235, 236, 237, 238-239b, 240, 241, 316c StGB davon	männl: weibl: insg:	275 53 328	0 0 0	0 0 0	0 0 0	5 0 5	5 0 5	6 3 9	5 0 14	11 3 11	7 4 11	23 7 30	11 2 13	8 5 26	19 7 49	41 8 81	68 13 81	63 7 70	36 6 42	25 5 30	252 46 298		
4	231000	Menschenraub, Entziehung Minderjähriger, Kinderhandel §§ 234, 235, 236 StGB	männl: weibl: insg:	6 3 9	0 0 0	0 0 0	0 0 0	0 0 0	0 0 0	0 0 0	0 0 0	0 0 0	0 0 0	1 0 1	1 0 1	0 0 0	0 0 0	0 0 0	0 1 1	4 2 6	1 0 1	0 0 0	0 0 0	5 3 8	
64	231200	Entziehung Minderjähriger gemäß § 235 StGB	männl: weibl: insg:	6 3 9	0 0 0	0 0 0	0 0 0	0 0 0	0 0 0	0 0 0	0 0 0	0 0 0	0 0 0	1 0 1	1 0 1	0 0 0	0 0 0	0 0 0	0 1 1	4 2 6	1 0 1	0 0 0	0 0 0	5 3 8	
4	232000	Zwangsheirat, Nachstellung (Stalking), Freiheitsberaubung, Nötigung, Bedrohung §§ 237, 238, 239, 240, 241 StGB davon:	männl: weibl: insg:	272 51 323	0 0 0	0 0 0	0 0 0	5 0 5	5 0 9	6 3 9	5 0 14	11 3 14	6 4 10	22 7 29	11 2 13	8 5 13	19 7 26	41 7 48	67 12 79	62 7 69	36 6 42	25 5 30	250 44 294		
64	232100	Freiheitsberaubung gemäß § 239 StGB	männl: weibl: insg:	12 3 15	0 0 0	0 0 0	0 0 0	0 0 0	0 0 0	0 0 0	0 0 0	0 0 0	0 0 0	1 1 2	1 0 2	2 0 2	0 0 0	2 3 4	3 1 4	2 0 2	3 0 3	1 1 2	0 0 0	11 2 13	
4	232200	Nötigung § 240 StGB	männl: weibl: insg:	110 16 126	0 0 0	0 0 0	0 0 0	1 0 1	1 0 2	2 0 2	0 0 2	2 0 2	3 0 3	6 0 6	5 0 5	4 3 7	9 3 12	15 3 18	22 5 27	25 3 28	21 2 23	12 3 15	104 16 120		
64	232300	Bedrohung gemäß § 241 StGB	männl: weibl: insg:	146 26 172	0 0 0	0 0 0	0 0 0	4 0 4	4 0 4	4 3 7	5 3 12	9 3 12	2 4 6	15 4 22	7 2 9	3 1 4	10 3 13	20 5 25	43 5 48	36 2 38	13 2 15	9 2 11	131 19 150		
4	232400	Nachstellung (Stalking) gemäß § 238 StGB	männl: weibl: insg:	43 7 50	0 0 0	0 0 0	0 0 0	0 0 0	0 0 0	0 0 0	0 0 0	0 0 0	0 0 0	0 0 0	0 0 0	2 0 2	1 1 2	3 1 4	8 2 9	11 2 11	9 2 8	7 1 5	5 0 5	43 7 50	

Schlüssel der Tat	Straftat	Sexus	TV insge- samt	Kinder						Jugendliche			Heran- w. 18 < 21	Erwachsene ab 21 Jahre												
									< 14			14 < 18					< 21			21 < 25						>= 21
				< 6	6 < 8	8 < 10	10 < 12	12 < 14		14 < 16	16 < 18			18 < 21		21 < 23	23 < 25		25 < 30	30 < 40	40 < 50	50 < 60	>= 60			
				5	6	7	8	9	10	11	12	13		14	15	16	17	18	19	20	21	22	23	24		
4	3***00	Diebstahl ohne erschwerende Umstände §§ 242, 247, 248a-c StGB	männl: weibl: insg:	553 284 837	0 0 0	0 1 1	1 3 4	4 4 8	10 7 17	15 15 30	29 31 60	38 20 58	67 51 118	39 15 54	121 81 202	36 15 51	39 12 51	75 27 102	92 28 120	125 36 161	49 28 77	47 23 70	44 61 105	432 203 635		
4	3**100	Diebstahl ohne erschwerende Umstände von Kraftwagen einschl. unbefugter Ingebrauchnahme	männl: weibl: insg:	14 0 14	0 0 0	0 0 0	0 0 0	0 0 0	0 0 0	0 0 0	0 0 0	0 0 0	0 0 0	0 0 0	1 0 1	2 0 2	3 0 3	2 0 2	5 0 5	4 0 4	0 0 0	0 0 0	0 0 0	14 0 14		
4	3**200	Diebstahl ohne erschwerende Umstände von Mopeds und Krafträdern einschl. unbefugter Ingebrauchnahme	männl: weibl: insg:	4 0 4	0 0 0	0 0 0	0 0 0	0 0 0	0 0 0	0 0 0	0 0 1	1 0 1	1 0 1	1 0 1	2 0 2	0 0 0	0 0 0	0 0 0	2 0 2	0 0 0	0 0 0	0 0 0	0 0 0	2 0 2		
4	3**300	Diebstahl ohne erschwerende Umstände von Fahrrädern einschl. unbefugter Ingebrauchnahme	männl: weibl: insg:	17 2 19	0 0 0	0 0 0	0 0 0	0 0 0	0 0 0	0 0 0	0 0 0	0 0 0	0 0 0	1 0 1	1 0 2	1 0 2	2 0 2	3 1 4	5 0 5	6 1 7	0 0 0	2 0 2	0 0 0	16 2 18		
4	3**500	Diebstahl ohne erschwerende Umstände von unbaren Zahlungsmitteln	männl: weibl: insg:	2 1 3	0 0 0	0 0 0	0 0 0	0 0 0	0 0 0	0 0 0	0 0 0	0 0 0	0 0 0	1 0 1	1 0 0	0 0 0	0 0 0	0 0 0	0 0 0	0 1 1	0 0 0	1 0 1	0 0 0	1 0 2		
4	300000	Sonstiger einfacher Diebstahl §§ 242, 247, 248a-c StGB	männl: weibl: insg:	113 27 140	0 0 0	0 0 0	0 0 0	0 0 0	3 0 3	3 0 3	1 1 2	11 3 14	12 4 16	6 2 8	21 6 27	10 3 13	6 1 7	16 4 20	19 2 21	28 7 35	11 3 14	13 2 15	5 3 8	92 21 113		
4	300100	Einfacher Diebstahl von Kraftwagen einschl. unbefugter Ingebrauchnahme	männl: weibl: insg:	14 0 14	0 0 0	0 0 0	0 0 0	0 0 0	0 0 0	0 0 0	0 0 0	0 0 0	0 0 0	0 0 0	0 0 1	1 0 1	2 0 2	3 0 3	2 0 2	5 0 5	4 0 4	0 0 0	0 0 0	14 0 14		
4	300200	Einfacher Diebstahl von Mopeds und Krafträdern einschl. unbefugter Ingebrauchnahme	männl: weibl: insg:	3 0 3	0 0 0	0 0 0	0 0 0	0 0 0	0 0 0	0 0 0	0 0 0	1 0 1	1 0 1	1 0 1	2 0 2	0 0 0	0 0 0	0 0 0	1 0 1	0 0 0	0 0 0	0 0 0	0 0 0	1 0 1		
4	300300	Einfacher Diebstahl von Fahrrädern einschl. unbefugter Ingebrauchnahme	männl: weibl: insg:	16 2 18	0 0 0	0 0 0	0 0 0	0 0 0	0 0 0	0 0 0	0 0 0	0 0 0	0 0 0	1 0 1	1 0 2	1 0 1	1 0 3	2 1 5	5 0 7	6 1 7	0 0 0	2 0 2	0 0 0	15 2 17		
4	310*00	Diebstahl ohne erschwerende Umstände in/aus Dienst-, Büro-, Fabrikations-, Werkstatt- und Lagerräumen	männl: weibl: insg:	8 1 9	0 0 0	0 0 0	0 0 0	0 0 0	0 0 0	0 0 0	0 0 0	0 0 0	0 0 0	1 0 1	1 0 1	0 0 3	2 1 3	2 0 2	2 0 2	2 0 2	0 0 0	1 0 1	0 0 0	7 1 8		
4	325*00	Diebstahl ohne erschwerende Umstände in/aus Kiosken, Warenhäusern, Verkaufsräumen, Selbstbedienungsläden, Schaufenstern, Schaukästen und Vitrinen	männl: weibl: insg:	389 240 629	0 0 0	0 1 1	1 3 4	3 3 6	9 7 16	13 14 27	28 28 56	22 16 38	50 44 94	29 13 42	92 71 163	22 9 31	23 11 34	45 20 65	65 21 86	86 27 113	34 24 58	30 21 51	37 56 93	297 169 466		
4	326*00	Ladendiebstahl ohne erschwerende Umstände	männl: weibl: insg:	389 238 627	0 0 0	0 1 1	1 3 4	3 3 6	9 7 16	13 14 27	28 27 55	22 16 38	50 43 93	29 13 42	92 70 162	22 9 31	23 11 34	45 20 65	65 20 85	86 27 113	34 24 58	30 21 51	37 56 93	297 168 465		
4	335*00	Diebstahl ohne erschwerende Umstände in/aus Wohnungen	männl: weibl: insg:	27 19 46	0 0 0	0 0 0	1 1 2	0 1 2	0 1 2	1 2 2	0 2 2	1 3 4	1 0 2	2 0 2	4 4 8	2 2 4	4 0 4	6 2 8	5 5 10	6 3 9	4 2 6	1 0 1	1 3 4	23 15 38		
4	340*00	Diebstahl ohne erschwerende Umstände in/aus Boden-/Kellerräumen, Waschküchen	männl: weibl: insg:	1 0 1	0 0 0	0 0 0	0 0 0	0 0 0	0 0 0	0 0 0	0 0 0	0 0 0	0 0 0	0 0 0	0 0 0	0 0 1	1 0 1	0 0 0	0 0 0	0 0 0	0 0 0	0 0 0	0 0 0	0 0 1		
4	345*00	Diebstahl ohne erschwerende Umstände in/aus überwiegend unbezogenen Neu- und Rohbauten, Neubauten und Baustellen	männl: weibl: insg:	1 0 1	0 0 0	0 0 0	0 0 0	0 0 0	0 0 0	0 0 0	0 0 0	0 0 0	0 0 0	0 0 0	0 0 0	0 0 1	1 0 1	0 0 0	0 0 0	0 0 0	0 0 0	0 0 0	0 0 0	0 0 1		
4	350*00	Diebstahl ohne erschwerende Umstände an/aus Kraftfahrzeugen	männl: weibl: insg:	13 0 13	0 0 0	0 0 0	0 0 0	0 0 0	0 0 0	0 0 0	0 0 0	3 0 3	3 0 3	2 0 2	5 0 5	2 0 2	2 0 2	4 0 4	2 0 2	1 0 1	0 0 0	0 0 0	1 0 1	8 0 8		

Schlüssel der Tat	Straftat	Sexus	TV insge- samt	Kinder						Jugendliche			Heran- w. 18 < 21	Erwachsene ab 21 Jahre											
									< 14			14 < 18		< 21			21 < 25						>= 21		
				< 6	6 < 8	8 < 10	10 < 12	12 < 14		14 < 16	16 < 18				21 < 23	23 < 25		25 < 30	30 < 40	40 < 50	50 < 60	>= 60			
				1	2	3	4	5	6	7	8	9		10	11	12	13	14	15	16	17	18	19	20	21
4	4***00	Diebstahl unter erschwerenden Umständen §§ 243-244a StGB	männl: weibl: insg:	147 27 174	0 0 0	2 0 2	0 0 0	1 0 1	1 1 2	4 1 5	9 0 9	7 1 8	16 1 17	14 5 19	34 7 41	16 2 18	13 7 20	29 9 38	42 5 47	33 3 36	8 2 10	1 1 2	0 0 0	113 20 133	
4	4**100	Diebstahl unter erschwerenden Umständen von Kraftwagen	männl: weibl: insg:	2 0 2	0 0 0	0 0 0	0 0 0	0 0 0	0 0 0	0 0 0	0 0 0	0 0 0	0 0 0	1 0 1	1 0 0	0 0 0	0 0 0	0 0 0	0 0 0	1 0 1	0 0 0	0 0 0	0 0 0	0 0 0	1 0 1
4	4**300	Diebstahl unter erschwerenden Umständen von Fahrrädern	männl: weibl: insg:	11 0 11	0 0 0	0 0 0	0 0 0	0 0 0	0 0 0	0 0 0	0 0 0	1 0 1	1 0 1	0 0 0	1 0 1	0 0 0	1 0 1	1 0 1	4 0 4	3 0 3	2 0 2	0 0 0	0 0 0	0 0 0	10 0 10
4	4**500	Diebstahl unter erschwerenden Umständen von unbaren Zahlungsmitteln	männl: weibl: insg:	1 1 2	0 0 0	0 0 0	0 0 0	0 0 0	0 0 0	0 0 0	0 0 0	0 0 0	0 0 0	0 0 0	0 0 0	0 0 0	0 0 0	0 0 0	1 0 1	0 0 0	0 0 0	0 1 1	0 0 1	0 0 0	1 1 2
4	4**700	Diebstahl unter erschwerenden Umständen von/aus Automaten	männl: weibl: insg:	2 0 2	0 0 0	0 0 0	0 0 0	0 0 0	0 0 0	0 0 0	0 0 0	0 0 0	0 0 0	0 0 0	0 0 0	0 0 0	0 0 0	0 0 0	0 0 0	1 0 1	0 0 0	0 0 1	0 0 1	0 0 0	2 0 2
4	400000	Sonstiger schwerer Diebstahl §§ 243 - 244a StGB	männl: weibl: insg:	52 11 63	0 0 0	2 0 2	0 0 0	1 0 1	1 1 2	4 1 5	3 0 3	3 1 4	6 1 7	5 3 8	15 5 20	7 0 7	4 3 7	11 3 14	12 2 14	12 1 13	2 0 2	0 0 0	0 0 1	0 0 0	37 6 43
64	400081	Schwerer Diebstahl in/aus Wochenend- und Gartenhaus	männl: weibl: insg:	6 2 8	0 0 0	2 0 2	0 0 0	1 0 1	1 1 2	4 1 5	0 0 0	0 0 0	0 0 0	0 0 0	4 1 5	0 0 0	1 0 1	1 0 1	0 0 0	1 0 2	0 0 0	0 0 0	0 0 0	0 0 0	2 1 3
64	400096	Schwerer Diebstahl von Buntmetall	männl: weibl: insg:	9 1 10	0 0 0	0 0 0	0 0 0	0 0 0	0 0 0	0 0 0	0 0 0	0 0 0	0 0 0	0 0 0	0 0 1	2 0 2	3 0 3	4 1 5	2 0 2	0 0 0	0 0 0	0 0 0	0 0 0	0 0 0	9 1 10
4	400100	Schwerer Diebstahl von Kraftwagen	männl: weibl: insg:	2 0 2	0 0 0	0 0 0	0 0 0	0 0 0	0 0 0	0 0 0	0 0 0	0 0 0	0 0 0	1 0 1	1 0 1	0 0 0	0 0 0	0 0 0	0 0 0	1 0 1	0 0 0	0 0 0	0 0 0	0 0 0	1 0 1
4	400300	Schwerer Diebstahl von Fahrrädern	männl: weibl: insg:	10 0 10	0 0 0	0 0 0	0 0 0	0 0 0	0 0 0	0 0 0	0 0 0	1 0 1	1 0 1	0 0 0	1 0 1	0 0 0	1 0 1	4 0 4	3 0 3	1 0 1	0 0 0	0 0 0	0 0 0	0 0 0	9 0 9
4	400500	Schwerer Diebstahl von unbaren Zahlungsmitteln	männl: weibl: insg:	0 1 1	0 0 0	0 0 0	0 0 0	0 0 0	0 0 0	0 0 0	0 0 0	0 0 0	0 0 0	0 0 0	0 0 0	0 0 0	0 0 0	0 0 0	0 0 0	0 0 0	0 0 0	0 1 1	0 0 0	0 1 1	0 1 1
4	400700	Schwerer Diebstahl von/aus Automaten	männl: weibl: insg:	2 0 2	0 0 0	0 0 0	0 0 0	0 0 0	0 0 0	0 0 0	0 0 0	0 0 0	0 0 0	0 0 0	0 0 0	0 0 0	0 0 0	0 0 0	0 0 0	1 0 1	0 0 0	0 0 0	0 0 0	0 0 0	2 0 2
4	410*00	Diebstahl unter erschwerenden Umständen in/aus Dienst-, Büro-, Fabrikations-, Werkstatt- und Lagerräumen	männl: weibl: insg:	25 3 28	0 0 0	0 0 0	0 0 0	0 0 0	0 0 0	0 0 0	0 0 0	0 0 0	0 0 0	4 1 5	4 1 5	4 5 9	3 1 4	7 2 9	6 0 6	6 0 6	2 0 2	0 0 0	0 0 0	0 0 0	21 2 23
4	410000	Schwerer Diebstahl in/aus Dienst-, Büro-, Fabrikations-, Werkstatt- und Lagerräumen	männl: weibl: insg:	25 3 28	0 0 0	0 0 0	0 0 0	0 0 0	0 0 0	0 0 0	0 0 0	0 0 0	0 0 0	4 1 5	4 1 5	4 5 9	3 1 4	7 2 9	6 0 6	6 0 6	2 0 2	0 0 0	0 0 0	0 0 0	21 2 23
4	415*00	Diebstahl unter erschwerenden Umständen in/aus Gaststätten, Kantinen, Hotels und Pensionen	männl: weibl: insg:	1 1 2	0 0 0	0 0 0	0 0 0	0 0 0	0 0 0	0 0 0	0 0 0	0 0 0	0 0 0	0 0 0	0 0 0	1 0 1	1 0 1	1 0 1	0 0 0	0 0 0	0 1 1	0 0 0	0 0 0	0 0 0	1 1 2
4	415000	Bes. schw. Fall des Diebstahls in/aus Gaststätten, Kantinen, Hotels und Pensionen	männl: weibl: insg:	1 1 2	0 0 0	0 0 0	0 0 0	0 0 0	0 0 0	0 0 0	0 0 0	0 0 0	0 0 0	0 0 0	0 0 0	1 0 1	1 0 1	0 0 0	0 0 0	0 1 1	0 0 0	0 1 0	0 0 0	0 0 0	1 1 2

Schlüssel der Tat	Straftat	Sexus	TV insgesamt	Kinder						Jugendliche			Heranw.	Erwachsene ab 21 Jahre											
									< 14			14 < 18		< 21			21 < 25						>= 21		
				< 6	6 < 8	8 < 10	10 < 12	12 < 14		14 < 16	16 < 18				18 < 21	21 < 23		23 < 25	25 < 30	30 < 40	40 < 50	50 < 60		>= 60	
				1	2	3	4	5	6	7	8	9		10	11	12	13	14	15	16	17	18	19	20	21
4	425*00	Schwerer Diebstahl in/aus Kiosken, Warenhäusern, Verkaufsräumen, Selbstbedienungsläden, Schaufenstern, Schaukästen und Vitrinen	männl: weibl: insg:	25 2 27	0 0 0	0 0 0	0 0 0	0 0 0	0 0 0	0 0 0	4 0 4	2 0 2	6 0 6	4 0 4	10 0 10	1 0 1	1 1 2	2 1 3	7 0 7	5 0 5	1 0 2	0 0 0	0 0 0	0 0 0	15 2 17
4	425000	Besonders schwerer Fall des Diebstahls in/aus Kiosken, Warenhäusern, Verkaufsräumen, Selbstbedienungsläden	männl: weibl: insg:	11 0 11	0 0 0	0 0 0	0 0 0	0 0 0	0 0 0	0 0 0	2 0 2	1 0 1	3 0 3	2 0 2	5 0 5	0 0 0	1 0 1	1 0 1	1 0 1	3 0 3	1 0 1	0 0 0	0 0 0	0 0 0	6 0 6
4	426*00	Besonders schwerer Fall des Ladendiebstahls	männl: weibl: insg:	14 2 16	0 0 0	0 0 0	0 0 0	0 0 0	0 0 0	0 0 0	2 0 2	1 0 1	3 0 3	2 0 2	5 0 5	1 0 1	0 1 1	1 1 2	6 0 6	2 0 2	0 1 1	0 0 0	0 0 0	0 0 0	9 2 11
4	426000	Besonders schwerer Fall des Ladendiebstahls	männl: weibl: insg:	14 2 16	0 0 0	0 0 0	0 0 0	0 0 0	0 0 0	0 0 0	2 0 2	1 0 1	3 0 3	2 0 2	5 0 5	1 0 1	0 1 1	1 1 2	6 0 6	2 0 2	0 1 1	0 0 0	0 0 0	0 0 0	9 2 11
4	435*00	Wohnungseinbruchdiebstahl § 244 Abs. 1 Nr. 3 StGB	männl: weibl: insg:	26 6 32	0 0 0	0 0 0	0 0 0	0 0 0	0 0 0	0 0 0	0 0 0	2 0 2	2 0 2	3 0 3	5 0 5	4 1 5	5 2 7	9 3 12	7 2 9	4 0 4	1 1 2	0 0 0	0 0 0	0 0 0	21 6 27
4	436*00	Tageswohnungseinbruch	männl: weibl: insg:	6 0 6	0 0 0	0 0 0	0 0 0	0 0 0	0 0 0	0 0 0	0 0 0	1 0 1	1 0 1	1 0 1	2 0 2	0 0 0	1 0 1	1 0 1	1 0 1	1 0 1	1 0 1	0 0 0	0 0 0	0 0 0	4 0 4
4	440*00	Besonders schwerer Fall des Diebstahls in/aus Boden-, Kellerräumen, Waschküchen	männl: weibl: insg:	20 3 23	0 0 0	0 0 0	0 0 0	0 0 0	0 0 0	0 0 0	1 0 1	0 0 0	1 0 1	1 0 1	2 1 3	0 0 0	2 1 3	2 1 3	9 0 9	6 1 7	1 0 1	0 0 0	0 0 0	0 0 0	18 2 20
4	440000	Besonders schwerer Fall des Diebstahls in/aus Boden-, Kellerräumen, Waschküchen	männl: weibl: insg:	19 3 22	0 0 0	0 0 0	0 0 0	0 0 0	0 0 0	0 0 0	1 0 1	0 0 0	1 0 1	1 0 1	2 1 3	0 0 0	2 1 3	2 1 3	9 0 9	6 1 7	0 0 0	0 0 0	0 0 0	0 0 0	17 2 19
4	440300	Bes. schw. Fall des Diebstahls in/aus Boden-, Kellerräumen, Waschküchen von Fahrrädern	männl: weibl: insg:	2 0 2	0 0 0	0 0 0	0 0 0	0 0 0	0 0 0	0 0 0	0 0 0	0 0 0	0 0 0	0 0 0	0 0 0	0 0 0	0 0 0	0 0 0	1 0 1	0 0 0	1 0 1	0 0 0	0 0 0	0 0 0	2 0 2
4	445*00	Besonders schwerer Fall des Diebstahls in/aus überwiegend unbezogenen Neu- und Rohbauten, Baubuden und Baustellen	männl: weibl: insg:	3 0 3	0 0 0	0 0 0	0 0 0	0 0 0	0 0 0	0 0 0	3 0 3	0 0 0	3 0 3	0 0 0	3 0 3	0 0 0	0 0 0	0 0 0	0 0 0	0 0 0	0 0 0	0 0 0	0 0 0	0 0 0	0 0 0
4	445000	Besonders schwerer Fall des Diebstahls in/aus überwiegend unbezogenen Neu- und Rohbauten, Baubuden und Baustellen	männl: weibl: insg:	3 0 3	0 0 0	0 0 0	0 0 0	0 0 0	0 0 0	0 0 0	3 0 3	0 0 0	3 0 3	0 0 0	3 0 3	0 0 0	0 0 0	0 0 0	0 0 0	0 0 0	0 0 0	0 0 0	0 0 0	0 0 0	0 0 0
4	450*00	Besonders schwerer Fall des Diebstahls an/aus Kraftfahrzeugen	männl: weibl: insg:	9 1 10	0 0 0	0 0 0	0 0 0	0 0 0	0 0 0	0 0 0	1 0 1	0 0 0	1 0 1	0 0 0	1 0 1	1 0 1	0 0 0	1 0 1	3 1 4	2 0 2	2 0 2	0 0 0	0 0 0	0 0 0	8 1 9
4	450000	Besonders schwerer Fall des Diebstahls an/aus Kraftfahrzeugen von sonstigem Gut	männl: weibl: insg:	9 1 10	0 0 0	0 0 0	0 0 0	0 0 0	0 0 0	0 0 0	1 0 1	0 0 0	1 0 1	0 0 0	1 0 1	1 0 1	0 0 0	1 0 1	3 1 4	2 0 2	2 0 2	0 0 0	0 0 0	0 0 0	8 1 9
4	****00	Diebstahl insgesamt	männl: weibl: insg:	666 306 972	0 0 0	2 1 3	1 3 4	5 4 9	11 8 19	19 16 35	35 31 66	44 20 64	79 51 130	50 19 69	148 86 234	49 16 65	48 18 66	97 34 131	122 32 154	151 39 190	56 30 86	48 24 72	44 61 105	518 220 738	
4	***100	Diebstahl insgesamt von Kraftwagen einschl. unbefugter Ingebrauchnahme	männl: weibl: insg:	16 0 16	0 0 0	0 0 0	0 0 0	0 0 0	0 0 0	0 0 0	0 0 0	0 0 0	0 0 0	1 0 1	1 0 1	1 0 1	2 0 2	3 0 3	2 0 2	6 0 6	4 0 4	0 0 0	0 0 0	0 0 0	15 0 15
4	***200	Diebstahl insgesamt von Mopeds und Krafträdern einschl. unbefugter Ingebrauchnahme	männl: weibl: insg:	4 0 4	0 0 0	0 0 0	0 0 0	0 0 0	0 0 0	0 0 0	0 0 0	1 0 1	1 0 1	1 0 1	2 0 2	0 0 0	0 0 0	0 0 0	2 0 2	0 0 0	0 0 0	0 0 0	0 0 0	0 0 0	2 0 2

Schlüssel der Tat	Straftat	Sexus	TV insgesamt	Kinder						Jugendliche			Heranw.	< 21	Erwachsene ab 21 Jahre									
									< 14			14 < 18					21 < 25					>= 21		
				< 6	6 < 8	8 < 10	10 < 12	12 < 14		14 < 16	16 < 18				18 < 21	21 < 23		23 < 25	25 < 30	30 < 40	40 < 50		50 < 60	>= 60
				1	2	3	4	5	6	7	8	9			10	11	12	13	14	15	16	17	18	19
4	***300	Diebstahl insgesamt von Fahrrädern einschl. unbefugter Ingebrauchnahme	männl.: weibl.: insg.	27 2 29	0 0 0	0 0 0	0 0 0	0 0 0	0 0 0	0 0 0	0 0 0	1 0 1	1 0 1	1 0 1	2 0 2	1 1 2	3 0 3	4 1 5	8 0 8	9 1 10	2 0 2	2 0 2	0 0 0	25 2 27
4	***500	Diebstahl insgesamt von unbaren Zahlungsmitteln	männl.: weibl.: insg.	3 2 5	0 0 0	0 0 0	0 0 0	0 0 0	0 0 0	0 0 0	0 0 0	0 0 0	1 0 1	1 0 1	1 0 1	0 0 0	0 0 0	0 0 0	1 0 1	0 1 1	0 0 0	1 1 2	0 1 0	2 2 4
4	***700	Diebstahl insgesamt von/aus Automaten	männl.: weibl.: insg.	2 0 2	0 0 0	0 0 0	0 0 0	0 0 0	0 0 0	0 0 0	0 0 0	0 0 0	0 0 0	0 0 0	0 0 0	0 0 0	0 0 0	0 0 0	0 0 0	1 0 1	0 0 0	1 0 1	0 0 0	2 0 2
4	*00081	Diebstahl insgesamt in/aus Wochenend- und Gartenhaus	männl.: weibl.: insg.	7 2 9	0 0 0	2 0 2	0 0 0	1 0 1	1 1 2	4 1 5	0 0 0	0 0 0	0 0 0	0 0 0	4 1 5	0 0 0	1 0 1	1 0 1	0 0 0	1 1 2	0 0 0	1 0 1	0 0 0	3 1 4
4	*00096	Diebstahl insgesamt von Buntmetall	männl.: weibl.: insg.	9 1 10	0 0 0	0 0 0	0 0 0	0 0 0	0 0 0	0 0 0	0 0 0	0 0 0	0 0 0	0 0 0	0 0 0	1 0 1	2 0 2	3 0 3	4 1 5	2 0 2	0 0 0	0 0 0	0 0 0	9 1 10
4	*10*00	Diebstahl insgesamt in/aus Dienst-, Büro-, Fabrikations-, Werkstatt- und Lagerräumen	männl.: weibl.: insg.	32 4 36	0 0 0	0 0 0	0 0 0	0 0 0	0 0 0	0 0 0	0 0 0	0 0 0	5 1 6	5 1 6	5 6 11	4 1 5	4 2 6	8 3 11	8 0 8	8 0 8	2 0 2	1 0 1	0 0 0	27 3 30
4	*15*00	Diebstahl insgesamt in/aus Gaststätten, Kantinen, Hotels und Pensionen	männl.: weibl.: insg.	1 1 2	0 0 0	0 0 0	0 0 0	0 0 0	0 0 0	0 0 0	0 0 0	0 0 0	0 0 0	0 0 0	0 0 0	0 0 0	1 0 1	1 0 1	0 0 0	0 0 0	0 1 1	0 0 0	0 0 0	0 1 1
4	*25*00	Diebstahl gesamt in/aus Kiosken, Warenhäusern, Verkaufsräumen, Selbstbedienungsläden, Schaufenstern, Schaukästen und Vitrinen	männl.: weibl.: insg.	408 242 650	0 1 0	0 3 1	1 3 4	3 3 6	9 7 16	13 14 27	32 28 60	24 16 40	56 44 100	32 13 45	101 71 172	23 9 32	24 12 36	47 21 68	69 21 90	89 27 116	35 25 60	30 21 51	37 21 93	307 171 478
4	*26*00	Diebstahl insgesamt Ladendiebstahl	männl.: weibl.: insg.	401 240 641	0 0 0	0 1 1	1 3 4	3 3 6	9 7 16	13 14 27	30 27 57	23 16 39	53 43 96	31 13 44	97 70 167	23 9 32	23 12 35	46 21 67	69 20 89	88 27 115	34 25 59	30 21 51	37 56 93	304 170 474
4	*35*00	Diebstahl insgesamt in/aus Wohnungen	männl.: weibl.: insg.	53 25 78	0 0 0	0 0 0	0 0 0	1 0 2	0 0 0	1 1 2	0 2 2	3 1 4	3 0 6	5 0 5	9 4 13	6 3 9	9 2 11	15 5 20	12 7 19	10 3 13	5 3 8	1 0 1	1 3 4	44 3 65
4	*40*00	Diebstahl insgesamt in/aus Boden-, Kellerräumen und Waschküchen	männl.: weibl.: insg.	21 3 24	0 0 0	0 0 0	0 0 0	0 0 0	0 0 0	0 0 0	1 0 1	0 0 0	1 0 1	1 1 2	2 1 3	0 0 0	3 1 4	3 1 4	9 1 9	6 1 7	1 0 1	0 0 0	0 0 0	19 2 21
4	*45*00	Diebstahl insgesamt in/aus überwiegend unbezogenen Neu- und Rohbauten, Baubuden und Baustellen	männl.: weibl.: insg.	4 0 4	0 0 0	0 0 0	0 0 0	0 0 0	0 0 0	0 0 0	3 0 3	0 0 0	3 0 3	0 0 0	3 0 3	0 0 1	1 0 1	1 0 1	0 0 0	0 0 0	0 0 0	0 0 0	0 0 0	1 0 1
4	*50*00	Diebstahl insgesamt an/aus Kraftfahrzeugen	männl.: weibl.: insg.	22 1 23	0 0 0	0 0 0	0 0 0	0 0 0	0 0 0	0 0 0	1 0 1	3 0 3	4 0 4	2 0 2	6 0 6	3 0 3	2 0 2	5 0 5	5 1 6	3 0 3	2 0 2	0 0 0	1 0 1	16 1 17
4	*90*00	Diebstahl insgesamt Taschendiebstahl	männl.: weibl.: insg.	4 0 4	0 0 0	0 0 0	0 0 0	0 0 0	0 0 0	0 0 0	0 0 0	1 0 1	1 0 1	0 0 0	1 0 1	1 0 1	0 0 0	1 0 1	0 0 0	2 0 2	0 0 0	0 0 0	0 0 0	3 0 3
4	500000	Vermögens- und Fälschungsdelikte	männl.: weibl.: insg.	628 342 970	0 0 0	0 0 0	0 0 0	0 0 0	2 1 3	2 1 3	8 3 11	15 8 23	23 11 34	40 22 62	65 34 99	33 27 60	54 30 84	87 57 144	121 69 190	168 89 257	101 43 144	59 25 84	27 25 52	563 308 871
4	510000	Betrug §§ 263, 263a, 264, 264a, 265, 265a, 265b StGB	männl.: weibl.: insg.	499 298 797	0 0 0	0 0 0	0 0 0	0 0 0	1 1 2	1 1 2	7 3 10	11 7 18	18 10 28	37 19 56	56 30 86	29 26 55	48 27 75	77 53 130	106 61 167	135 81 216	70 32 102	38 21 59	17 20 37	443 268 711

Schlüssel der Tat	Straftat	Sexus	TV insge- samt	Kinder						Jugendliche			Heran- w. 18 < 21	Erwachsene ab 21 Jahre												
									< 14			14 < 18					< 21			21 < 25						>= 21
				< 6	6 < 8	8 < 10	10 < 12	12 < 14		14 < 16	16 < 18			18 < 21	21 < 23	23 < 25		25 < 30	30 < 40	40 < 50	50 < 60	>= 60				
				5	6	7	8	9	10	11	12	13		14	15	16	17	18	19	20	21	22	23	24		
4	511000	Waren- und Warenkreditbetrug	männl: weibl: insg:	111 94 205	0 0 0	0 0 0	0 0 0	0 0 0	0 0 0	0 0 0	0 1 1	0 1 2	0 2 11	6 5 13	6 7 20	9 11 22	12 10 42	21 21 42	34 19 53	26 32 58	17 4 21	5 5 10	2 6 8	105 87 192		
4	511200	Sonstiger Warenkreditbetrug	männl: weibl: insg:	75 74 149	0 0 0	0 0 0	0 0 0	0 0 0	0 0 0	0 0 0	0 0 0	0 1 1	0 2 3	0 1 5	3 3 6	5 9 14	7 10 17	12 19 31	25 14 39	20 24 44	11 4 15	4 5 9	0 5 5	72 71 143		
64	511300	Warenbetrug	männl: weibl: insg:	40 22 62	0 0 0	0 0 0	0 0 0	0 0 0	0 0 0	0 0 0	0 1 1	0 0 1	0 1 6	0 3 7	3 4 6	4 2 5	5 0 11	9 2 17	12 5 17	6 10 16	7 0 7	1 0 1	2 1 3	37 18 55		
4	513000	Beteiligungs- und Kapitalanlagebetrug	männl: weibl: insg:	2 0 2	0 0 0	0 0 0	0 0 0	0 0 0	0 0 0	0 0 0	0 0 0	0 0 0	0 0 0	0 0 0	0 0 0	0 0 0	0 0 0	0 0 0	0 0 0	0 0 0	0 0 0	0 0 0	0 0 0	0 0 0	2 0 2	
64	513200	Anlagebetrug gemäß § 263 StGB	männl: weibl: insg:	2 0 2	0 0 0	0 0 0	0 0 0	0 0 0	0 0 0	0 0 0	0 0 0	0 0 0	0 0 0	0 0 0	0 0 0	0 0 0	0 0 0	0 0 0	0 0 0	0 0 0	2 0 2	0 0 0	0 0 0	0 0 0	2 0 2	
4	514000	Geldkreditbetrug	männl: weibl: insg:	4 0 4	0 0 0	0 0 0	0 0 0	0 0 0	0 0 0	0 0 0	0 0 0	0 0 0	0 0 0	0 0 0	0 0 0	0 0 0	0 0 0	0 0 0	1 0 1	2 0 2	1 0 1	0 0 0	0 0 0	0 0 0	4 0 4	
64	514200	Subventionsbetrug gemäß § 264 StGB	männl: weibl: insg:	1 0 1	0 0 0	0 0 0	0 0 0	0 0 0	0 0 0	0 0 0	0 0 0	0 0 0	0 0 0	0 0 0	0 0 0	0 0 0	0 0 0	0 0 0	0 0 0	0 0 0	1 0 1	0 0 0	0 0 0	0 0 0	1 0 1	
64	514300	Krediterlangungsbetrug § 263 StGB	männl: weibl: insg:	3 0 3	0 0 0	0 0 0	0 0 0	0 0 0	0 0 0	0 0 0	0 0 0	0 0 0	0 0 0	0 0 0	0 0 0	0 0 0	0 0 0	0 0 0	1 0 1	2 0 2	0 0 0	0 0 0	0 0 0	0 0 0	3 0 3	
4	515000	Erschleichen von Leistungen § 265a StGB	männl: weibl: insg:	211 92 303	0 0 0	0 0 0	0 0 0	0 0 0	0 1 1	0 1 1	7 2 9	9 6 15	16 8 24	25 9 34	41 18 59	15 9 24	26 12 38	41 21 62	50 21 71	45 17 62	22 10 32	8 4 12	4 1 5	4 74 244		
4	516000	Betrug mittels rechtswidrig erlangter unbarer Zahlungsmittel	männl: weibl: insg:	15 8 23	0 0 0	0 0 0	0 0 0	0 0 0	0 0 0	0 0 0	0 0 0	0 0 0	0 0 0	4 1 5	4 1 5	0 0 0	1 0 1	1 0 1	3 1 4	7 2 9	0 2 2	0 2 2	0 0 0	0 0 0	11 7 18	
64	516200	Betrug mittels rechtswidrig erlangter Zahlungskarten ohne PIN (Lastschriftverfahren)	männl: weibl: insg:	1 1 2	0 0 0	0 0 0	0 0 0	0 0 0	0 0 0	0 0 0	0 0 0	0 0 0	0 0 0	0 0 0	0 0 0	0 0 0	0 0 0	0 0 0	1 0 1	0 1 0	0 0 0	0 0 0	0 0 0	0 0 0	1 1 2	
64	516300	Betrug mittels rechtswidrig erlangter Debitkarten mit PIN	männl: weibl: insg:	6 8 14	0 0 0	0 0 0	0 0 0	0 0 0	0 0 0	0 0 0	0 0 0	0 0 0	0 0 0	1 1 2	1 1 2	0 0 0	1 0 1	1 0 1	0 1 1	4 2 6	0 2 2	0 2 2	0 2 2	0 0 0	5 7 12	
64	516400	Betrug mittels rechtswidrig erlangter Kreditkarten	männl: weibl: insg:	3 0 3	0 0 0	0 0 0	0 0 0	0 0 0	0 0 0	0 0 0	0 0 0	0 0 0	0 0 0	0 0 0	0 0 0	0 0 0	0 0 0	0 0 0	1 0 1	2 0 2	0 0 0	0 0 0	0 0 0	0 0 0	3 0 3	
64	516500	Betrug mittels rechtswidrig erlangter Daten von Zahlungskarten	männl: weibl: insg:	2 0 2	0 0 0	0 0 0	0 0 0	0 0 0	0 0 0	0 0 0	0 0 0	0 0 0	0 0 0	0 0 0	0 0 0	0 0 0	0 0 0	0 0 0	1 0 1	1 0 1	0 0 0	0 0 0	0 0 0	0 0 0	2 0 2	
64	516900	Betrug mittels rechtswidrig erlangter sonstiger unbarer Zahlungsmittel	männl: weibl: insg:	3 0 3	0 0 0	0 0 0	0 0 0	0 0 0	0 0 0	0 0 0	0 0 0	0 0 0	0 0 0	3 0 3	3 0 3	0 0 0	0 0 0	0 0 0	0 0 0	0 0 0	0 0 0	0 0 0	0 0 0	0 0 0	0 0 0	
4	517000	Sonstiger Betrug	männl: weibl: insg:	179 115 294	0 0 0	0 0 0	0 0 0	0 0 0	1 0 1	1 0 1	0 0 0	2 0 2	2 0 2	2 5 7	5 5 10	6 7 13	11 5 16	17 12 29	24 24 48	64 33 97	32 17 49	26 11 37	11 13 24	174 110 284		

Schlüssel der Tat	Straftat	Sexus	TV insge- samt	Kinder						Jugendliche			Heran- w. 18 < 21	Erwachsene ab 21 Jahre										
									< 14			14 < 18		< 21			21 < 25					>= 21		
				< 6	6 < 8	8 < 10	10 < 12	12 < 14		14 < 16	16 < 18			21 < 23	23 < 25	25 < 30	30 < 40	40 < 50	50 < 60	>= 60				
				1	2	3	4	5	6	7	8	9		10	11	12	13	14	15	16	17	18	19	20
64	517100	Leistungsbetrug	männl: weibl: insg:	16 6 22	0 0 0	0 0 0	0 0 0	0 0 0	0 0 0	0 0 0	0 0 0	0 0 0	0 0 0	0 0 0	0 0 0	1 1 2	1 1 2	0 2 2	8 1 9	2 1 3	3 1 4	2 0 3	2 0 2	16 6 22
64	517200	Leistungskreditbetrug	männl: weibl: insg:	24 10 34	0 0 0	0 0 0	0 0 0	0 0 0	0 0 0	0 0 0	0 0 0	0 0 0	0 0 0	0 0 0	1 0 1	2 0 2	3 0 3	4 5 9	7 2 9	3 2 5	3 0 3	4 0 5	24 10 34	
64	517400	Betrug z.N.v. Versicherungen und Versicherungsmißbrauch §§ 263, 265 StGB	männl: weibl: insg:	3 0 3	0 0 0	0 0 0	0 0 0	0 0 0	0 0 0	0 0 0	0 0 0	0 0 0	0 0 0	0 0 0	0 0 0	0 0 0	0 0 0	0 0 0	1 0 0	0 0 0	0 0 1	1 0 1	3 0 3	
64	517500	Computerbetrug (soweit nicht unter den Schlüssel 5163 bzw. 5179 zu erfassen) gemäß § 263a StGB	männl: weibl: insg:	7 4 11	0 0 0	0 0 0	0 0 0	0 0 0	0 0 0	0 0 0	0 0 0	0 0 0	0 0 0	0 0 0	0 0 0	1 1 2	1 1 2	1 1 2	3 2 5	2 0 2	0 0 0	0 0 0	7 4 11	
64	517600	Provisionsbetrug	männl: weibl: insg:	2 1 3	0 0 0	0 0 0	0 0 0	0 0 0	0 0 0	0 0 0	0 0 0	0 0 0	0 0 0	0 0 0	1 0 1	0 0 0	1 0 1	0 1 1	1 0 1	0 0 0	0 0 0	0 0 0	2 1 3	
64	517700	Betrug z.N.v. Sozialversicherungen und Sozialversicherungsträgern	männl: weibl: insg:	29 43 72	0 0 0	0 0 0	0 0 0	0 0 0	0 0 0	0 0 0	0 0 0	0 0 0	1 1 2	1 1 2	1 2 3	2 4 6	8 4 12	7 17 24	2 5 7	8 6 14	1 6 7	8 6 14	28 42 70	
64	517800	(Sonstiger) Sozialleistungsbetrug soweit nicht unter Schl. 5177 zu erfassen	männl: weibl: insg:	1 2 3	0 0 0	0 0 0	0 0 0	0 0 0	0 0 0	0 0 0	0 0 0	0 0 0	0 0 0	0 0 0	0 0 0	0 0 0	0 0 0	0 2 2	1 0 0	0 0 0	0 0 0	0 0 0	1 2 3	
64	518100	Abrechnungsbetrug	männl: weibl: insg:	1 1 2	0 0 0	0 0 0	0 0 0	0 0 0	0 0 0	0 0 0	0 0 0	0 0 0	0 0 0	0 0 0	0 0 0	0 0 0	0 0 0	0 0 0	0 0 0	1 0 1	0 0 0	0 0 0	0 0 0	1 1 2
64	518200	Einmietbetrug	männl: weibl: insg:	7 5 12	0 0 0	0 0 0	0 0 0	0 0 0	0 0 0	0 0 0	0 0 0	0 0 0	1 0 1	1 0 1	0 0 0	0 0 0	0 0 0	1 3 4	2 0 2	2 0 2	0 0 0	0 0 0	1 0 1	6 5 11
4	518300	Kontoeröffnungs- und Überweisungsbetrug	männl: weibl: insg:	4 1 5	0 0 0	0 0 0	0 0 0	0 0 0	0 0 0	0 0 0	0 0 0	0 0 0	0 0 0	0 0 0	0 1 1	1 0 1	1 0 2	0 0 0	2 0 2	0 0 0	1 0 1	0 0 0	0 0 0	4 1 5
64	518400	Zechbetrug	männl: weibl: insg:	10 0 10	0 0 0	0 0 0	0 0 0	0 0 0	0 0 0	0 0 0	0 0 0	0 0 0	0 0 0	0 0 0	3 0 3	1 0 1	4 0 4	1 0 1	0 0 0	3 0 3	1 0 1	1 0 1	10 0 10	
64	518900	Sonstige weitere Betrugsarten	männl: weibl: insg:	86 47 133	0 0 0	0 0 0	0 0 0	1 0 1	1 0 1	0 0 0	2 0 2	2 0 2	0 4 4	3 4 7	1 4 5	5 1 6	6 5 11	10 9 19	38 9 47	17 9 26	10 5 15	2 6 8	83 43 126	
4	520000	Veruntreuungen §§ 266, 266a, 266b StGB	männl: weibl: insg:	14 4 18	0 0 0	0 0 0	0 0 0	0 0 0	0 0 0	0 0 0	0 0 0	0 0 0	0 0 0	0 0 0	0 0 0	0 0 0	0 0 0	0 1 1	3 3 8	5 3 8	3 0 3	3 0 3	14 4 18	
4	521000	Untreue § 266 StGB	männl: weibl: insg:	6 4 10	0 0 0	0 0 0	0 0 0	0 0 0	0 0 0	0 0 0	0 0 0	0 0 0	0 0 0	0 0 0	0 0 0	0 0 0	0 0 0	0 1 1	2 0 2	0 3 3	1 0 1	3 0 3	6 4 10	
64	522000	Vorenthalten und Veruntreuen von Arbeitsentgelt gemäß § 266a StGB	männl: weibl: insg:	8 0 8	0 0 0	0 0 0	0 0 0	0 0 0	0 0 0	0 0 0	0 0 0	0 0 0	0 0 0	0 0 0	0 0 0	0 0 0	0 0 0	0 0 0	0 0 0	1 0 1	5 0 5	2 0 2	0 0 0	8 0 8
4	530000	Unterschlagung §§ 246, 247, 248a StGB	männl: weibl: insg:	89 36 125	0 0 0	0 0 0	0 0 0	1 0 1	1 0 1	1 0 1	1 0 1	3 0 3	4 0 4	3 0 3	8 2 10	3 1 4	6 4 10	9 5 14	14 9 23	26 4 30	16 8 24	13 3 16	3 5 8	81 34 115

Schlüssel der Tat	Straftat	Sexus	TV insge- samt	Kinder						Jugendliche			Heran- w. 18 < 21	Erwachsene ab 21 Jahre										
									< 14			14 < 18		< 21				21 < 25						>= 21
				< 6	6 < 8	8 < 10	10 < 12	12 < 14		14 < 16	16 < 18				21 < 23	23 < 25		25 < 30	30 < 40	40 < 50	50 < 60	>= 60		
				5	6	7	8	9	10	11	12	13		14	15	16	17	18	19	20	21	22	23	24
64	531000	Unterschlagung von Kfz gemäß §§ 246, 247 StGB	männl: weibl: insg:	2 5 7	0 0 0	0 0 0	0 0 0	0 0 0	0 0 0	0 0 0	0 0 0	0 0 0	0 0 0	0 1 1	0 0 0	0 1 1	0 1 1	0 1 1	1 0 0	1 0 1	0 2 3	1 1 1	0 5 7	
4	540000	Urkundenfälschung §§ 267-271, 273-279, 281 StGB	männl: weibl: insg:	57 20 77	0 0 0	0 0 0	0 0 0	0 0 0	0 0 0	0 0 0	3 1 4	3 1 4	3 3 6	6 4 10	4 2 6	5 0 5	9 2 11	5 4 9	14 7 21	12 1 13	7 2 9	4 0 4	51 16 67	
4	543000	Fälschung beweis erheblicher Daten, Täuschung im Rechtsverkehr bei Datenverarbeitung §§ 269, 270 StGB	männl: weibl: insg:	4 3 7	0 0 0	0 0 0	0 0 0	0 0 0	0 0 0	0 0 0	0 0 0	0 0 0	0 0 0	0 0 0	1 0 1	1 0 2	1 1 2	1 2 3	2 0 0	0 0 0	0 0 0	0 0 0	4 3 7	
4	550000	Geld- und Wertzeichenfälschung, Fälschung von Zahlungskarten mit oder ohne Garantiefunktion, Schecks und Wechseln §§ 146-149, 151, 152, 152a, 152b StGB	männl: weibl: insg:	3 1 4	0 0 0	0 0 0	0 0 0	0 0 0	0 0 0	0 0 0	0 0 0	0 0 0	0 0 0	0 0 0	0 0 0	0 0 0	0 0 0	1 0 1	2 0 2	0 1 1	0 0 0	0 0 0	3 1 4	
4	552000	Inverkehrbringen von Falschgeld §§ 146 Abs. 1 Nr. 3, 147 StGB	männl: weibl: insg:	3 1 4	0 0 0	0 0 0	0 0 0	0 0 0	0 0 0	0 0 0	0 0 0	0 0 0	0 0 0	0 0 0	0 0 0	0 0 0	0 0 0	1 0 1	2 0 2	0 1 1	0 0 0	0 0 0	3 1 4	
4	560000	Insolvenzstraftaten §§ 283, 283a-d StGB	männl: weibl: insg:	5 0 5	0 0 0	0 0 0	0 0 0	0 0 0	0 0 0	0 0 0	0 0 0	0 0 0	0 0 0	0 0 0	0 0 0	0 0 0	0 0 0	0 0 0	1 0 1	2 0 2	2 0 2	0 0 0	5 0 5	
64	561000	Bankrott gemäß § 283 StGB	männl: weibl: insg:	5 0 5	0 0 0	0 0 0	0 0 0	0 0 0	0 0 0	0 0 0	0 0 0	0 0 0	0 0 0	0 0 0	0 0 0	0 0 0	0 0 0	0 0 0	1 0 1	2 0 2	2 0 2	0 0 0	5 0 5	
64	563000	Verletzung der Buchführungspflicht gemäß § 283b StGB	männl: weibl: insg:	1 0 1	0 0 0	0 0 0	0 0 0	0 0 0	0 0 0	0 0 0	0 0 0	0 0 0	0 0 0	0 0 0	0 0 0	0 0 0	0 0 0	0 0 0	0 0 0	1 0 1	0 0 0	0 0 0	1 0 1	
4	600000	Sonstige Straftatbestände (StGB)	männl: weibl: insg:	835 259 1.094	1 0 1	0 1 1	2 0 2	3 1 4	15 6 21	21 8 29	26 14 40	45 17 62	71 31 102	69 20 89	161 59 220	45 9 54	35 18 53	80 27 107	126 35 161	211 39 250	120 41 161	86 27 113	51 31 82	674 200 874
4	610000	Erpressung § 253 StGB	männl: weibl: insg:	9 5 14	0 0 0	0 0 0	0 0 0	0 1 1	0 1 1	0 1 3	3 0 4	1 0 1	4 0 4	0 0 0	4 1 5	0 0 0	0 0 0	0 0 0	0 0 0	2 1 3	2 2 4	1 1 2	0 0 0	5 4 9
4	620000	Widerstand gegen die Staatsgewalt und Straftaten gegen die öffentliche Ordnung §§ 111, 113, 114, 120, 121, 123-127, 129, 130-134, 136, 138, 140, 145, 145a, 145c, 145d StGB	männl: weibl: insg:	234 56 290	0 0 0	0 0 0	1 0 1	0 1 1	3 1 4	4 2 6	12 9 21	22 7 29	34 16 50	33 5 38	71 23 94	15 1 16	9 3 12	24 4 28	31 5 36	51 8 59	27 7 34	22 6 28	8 3 11	163 33 196
4	621000	Widerstand gegen die Staatsgewalt §§ 111, 113, 114, 120, 121 StGB	männl: weibl: insg:	47 4 51	0 0 0	0 0 0	0 0 0	0 0 0	0 0 0	0 0 0	0 0 4	4 0 4	4 0 4	9 0 9	13 0 13	3 0 3	3 0 6	6 0 5	5 0 17	15 2 17	5 1 6	2 1 3	1 0 1	34 4 38
4	621020	Widerstand gegen Vollstreckungsbeamte	männl: weibl: insg:	45 4 49	0 0 0	0 0 0	0 0 0	0 0 0	0 0 0	0 0 4	4 0 4	4 0 4	9 0 9	13 0 13	3 0 3	3 0 6	6 0 5	5 0 16	14 2 16	4 1 5	2 1 3	1 0 1	32 4 36	
4	622000	Hausfriedensbruch §§ 123, 124 StGB	männl: weibl: insg:	135 38 173	0 0 0	0 0 0	0 0 0	2 1 3	2 1 3	6 4 10	14 6 20	20 10 30	16 5 21	38 16 54	9 1 10	5 2 7	14 3 17	21 4 25	28 4 32	15 3 18	15 5 20	4 3 7	97 22 119	
64	622100	Hausfriedensbruch gemäß § 123 StGB	männl: weibl: insg:	135 38 173	0 0 0	0 0 0	0 0 0	2 1 3	2 1 3	6 4 10	14 6 20	20 10 30	16 5 21	38 16 54	9 1 10	5 2 7	14 3 17	21 4 25	28 4 32	15 3 18	15 5 20	4 3 7	97 22 119	
4	623000	Landfriedensbruch §§ 125, 125a StGB	männl: weibl: insg:	14 6 20	0 0 0	0 0 0	0 0 0	0 0 0	0 0 0	0 5 12	7 1 5	4 1 17	11 6 3	3 0 3	14 6 20	0 0 0	0 0 0	0 0 0	0 0 0	0 0 0	0 0 0	0 0 0	0 0 0	0 0 0

Schlüssel der Tat	Straftat	Sexus	TV insge- samt	Kinder						Jugendliche			Heran- w. 18 < 21	Erwachsene ab 21 Jahre										
									< 14			14 < 18		< 21				21 < 25						>= 21
				< 6	6 < 8	8 < 10	10 < 12	12 < 14		14 < 16	16 < 18				21 < 23	23 < 25		25 < 30	30 < 40	40 < 50	50 < 60	>= 60		
				5	6	7	8	9	10	11	12	13		14	15	16	17	18	19	20	21	22	23	24
4	624000	Vortäuschen einer Straftat § 145d StGB	männl: weibl: insg:	18 2 20	0 0 0	0 0 0	0 1 1	0 0 1	1 0 1	0 1 0	0 0 1	0 0 1	3 0 3	5 1 6	2 0 2	0 0 0	2 0 2	1 0 1	4 1 5	5 0 5	0 0 0	1 0 1	13 1 14	
64	624100	Vortäuschen eines Raubes	männl: weibl: insg:	2 1 3	0 0 0	0 0 0	0 1 1	0 0 1	0 1 0	0 0 1	0 0 0	1 0 1	1 0 1	2 1 3	0 0 0	0 0 0	0 0 0	0 0 0	0 0 0	0 0 0	0 0 0	0 0 0	0 0 0	
4	624200	Vortäuschen eines Diebstahls	männl: weibl: insg:	2 1 3	0 0 0	0 0 0	0 0 0	0 0 0	0 0 0	0 0 0	0 0 0	0 0 0	1 0 1	1 0 1	0 0 0	0 0 0	0 0 0	0 0 0	1 1 2	0 0 0	0 0 0	0 0 0	1 1 2	
64	627000	Volksverhetzung gemäß § 130 StGB	männl: weibl: insg:	3 0 3	0 0 0	0 0 0	0 0 0	0 0 0	0 0 0	0 0 0	0 0 0	0 0 0	1 0 1	1 0 1	0 0 0	0 0 0	0 0 0	0 0 0	1 0 1	1 0 1	0 0 0	0 0 0	2 0 2	
4	630000	Begünstigung, Strafvereitelung (ohne Strafvereitelung im Amt), Hehlerei und Geldwäsche §§ 257, 258, 259-261 StGB	männl: weibl: insg:	91 15 106	0 0 0	0 0 0	0 0 0	1 0 1	1 0 1	3 0 3	0 0 0	3 0 3	12 3 15	16 3 19	7 2 9	11 2 13	18 4 22	21 3 24	19 2 21	7 1 8	7 1 8	3 1 4	75 12 87	
4	632000	Sonstige Hehlerei §§ 259-260a StGB	männl: weibl: insg:	86 13 99	0 0 0	0 0 0	0 0 0	1 0 1	1 0 1	3 0 3	0 0 0	3 0 3	10 3 13	14 3 17	7 2 9	9 2 11	16 4 20	20 3 23	19 2 21	7 0 7	7 1 8	3 1 3	72 10 82	
64	632100	Sonstige gewerbsmäßige Hehlerei gemäß § 260 Abs. 1 Nr. 1 StGB	männl: weibl: insg:	2 0 2	0 0 0	0 0 0	0 0 0	0 0 0	0 0 0	0 0 0	0 0 0	0 0 0	0 0 0	0 0 0	0 0 0	0 0 0	0 0 0	1 0 1	0 0 0	1 0 1	0 0 0	0 0 0	2 0 2	
64	633000	Geldwäsche, Verschleierung unrechtmäßig erlangter Vermögenswerte gemäß § 261 StGB	männl: weibl: insg:	3 2 5	0 0 0	0 0 0	0 0 0	0 0 0	0 0 0	0 0 0	0 0 0	0 0 0	1 0 1	1 0 1	0 0 0	2 0 2	2 0 2	0 0 0	0 0 0	0 1 1	0 0 0	0 1 1	2 2 4	
4	640000	Brandstiftung und Herbeiführen einer Brandgefahr §§ 306-306d, 306f StGB	männl: weibl: insg:	14 2 16	1 0 1	0 0 0	0 0 0	0 0 0	1 0 1	0 0 0	0 0 0	0 0 0	0 0 0	1 0 1	0 1 1	1 0 1	1 1 2	2 0 2	5 1 5	2 1 3	1 0 1	2 0 2	13 2 15	
4	641000	(Vorsätzliche) Brandstiftung und Herbeiführen einer Brandgefahr §§ 306-306c, 306f Abs. 1 und 2 StGB	männl: weibl: insg:	4 1 5	0 0 0	0 0 0	0 0 0	0 0 0	0 0 0	0 0 0	0 0 0	0 0 0	0 0 0	0 0 0	0 1 1	0 0 0	2 1 2	2 0 2	0 0 0	0 0 0	0 0 0	0 0 0	4 1 5	
4	650000	Wettbewerbs-, Korruptions- und Amtsdelikte §§ 258a, 298-300, 331-353d, 355, 357 StGB	männl: weibl: insg:	14 1 15	0 0 0	0 0 0	0 0 0	0 0 0	0 0 0	0 0 0	0 0 0	0 0 0	0 0 0	0 0 0	1 0 1	1 0 1	2 0 2	2 0 2	2 1 3	4 0 4	2 0 2	2 0 2	14 1 15	
4	652000	Vorteilsgewährung, Bestechung §§ 333, 334, 335 StGB	männl: weibl: insg:	1 1 2	0 0 0	0 0 0	0 0 0	0 0 0	0 0 0	0 0 0	0 0 0	0 0 0	0 0 0	0 0 0	0 0 0	0 0 0	0 0 0	0 0 0	0 1 1	0 0 0	1 0 1	0 0 0	1 1 2	
64	652200	Bestechung gemäß § 334 StGB	männl: weibl: insg:	1 1 2	0 0 0	0 0 0	0 0 0	0 0 0	0 0 0	0 0 0	0 0 0	0 0 0	0 0 0	0 0 0	0 0 0	0 0 0	0 0 0	0 0 0	0 1 1	0 0 0	1 0 1	0 0 0	1 1 2	
4	655000	Sonstige Straftaten im Amt §§ 258a, 339-353d, 355, 357 StGB	männl: weibl: insg:	13 0 13	0 0 0	0 0 0	0 0 0	0 0 0	0 0 0	0 0 0	0 0 0	0 0 0	0 0 0	0 0 0	1 0 1	1 0 1	2 0 2	2 0 2	2 0 2	3 0 3	2 0 2	2 0 2	13 0 13	
64	655100	Körperverletzung im Amt gemäß § 340 StGB	männl: weibl: insg:	8 0 8	0 0 0	0 0 0	0 0 0	0 0 0	0 0 0	0 0 0	0 0 0	0 0 0	0 0 0	0 0 0	1 0 1	1 0 1	2 0 2	2 0 2	2 0 2	1 0 1	1 0 1	0 0 0	8 0 8	
64	655200	Verletzung des Dienstgeheimnisses gemäß § 353b StGB	männl: weibl: insg:	1 0 1	0 0 0	0 0 0	0 0 0	0 0 0	0 0 0	0 0 0	0 0 0	0 0 0	0 0 0	0 0 0	0 0 0	0 0 0	0 0 0	0 0 0	0 0 0	0 0 0	0 0 0	0 0 0	1 0 1	

Schlüssel der Tat	Straftat	Sexus	TV insge- samt	Kinder						Jugendliche			Heran- w. 18 < 21	Erwachsene ab 21 Jahre											
									< 14			14 < 18		< 21			21 < 25					>= 21			
				< 6	6 < 8	8 < 10	10 < 12	12 < 14		14 < 16	16 < 18			21 < 23	23 < 25	25 < 30			30 < 40	40 < 50	50 < 60		>= 60		
				1	2	3	4	5	6	7	8	9		10	11	12	13	14	15	16	17	18	19	20	21
4	670000	Alle sonstigen Straftaten gemäß StGB - ohne Verkehrsdelikte	männl: weibl: insg:	570 191 761	0 0 0	0 1 1	1 0 1	3 0 3	13 4 17	17 5 22	17 10 22	26 15 36	43 15 58	36 15 51	96 35 131	29 5 34	18 13 31	47 18 65	83 28 111	158 29 187	87 33 120	63 21 84	36 27 63	474 156 630	
64	671000	Verletzung der Unterhaltspflicht gemäß § 170 StGB	männl: weibl: insg:	23 0 23	0 0 0	0 0 0	0 0 0	0 0 0	0 0 0	0 0 0	0 0 0	0 0 0	0 0 0	0 0 0	0 0 0	0 0 0	0 0 0	2 0 2	10 0 10	10 0 10	0 0 0	1 0 1	1 0 1	23 0 23	
64	672000	Verletzung der Fürsorge- oder Erziehungspflicht gemäß § 171 StGB	männl: weibl: insg:	3 2 5	0 0 0	0 0 0	0 0 0	0 0 0	0 0 0	0 0 0	0 0 0	0 0 0	0 0 0	0 0 0	0 0 0	0 0 0	1 0 1	1 0 1	0 1 1	0 1 1	2 0 2	0 0 0	0 0 0	3 2 5	
4	673000	Beleidigung §§ 185-187, 189 StGB	männl: weibl: insg:	298 112 410	0 0 0	0 0 0	0 0 1	1 4 13	9 4 13	10 4 14	7 5 12	5 4 9	12 9 21	18 10 28	40 23 63	17 3 20	7 8 15	24 11 35	39 16 55	79 16 95	46 17 63	44 10 54	26 19 45	258 89 347	
4	673100	Beleidigung auf sexueller Grundlage §§ 185-187, 189 StGB	männl: weibl: insg:	107 34 141	0 0 0	0 0 0	1 0 1	4 0 5	5 1 6	0 2 2	2 1 3	2 3 5	10 4 14	17 8 25	36 17 53	7 1 8	2 4 6	9 5 14	14 5 19	32 9 41	20 4 24	10 1 11	5 2 7	90 26 116	
4	674000	Sachbeschädigung §§ 303-305a StGB	männl: weibl: insg:	244 46 290	0 0 0	1 1 1	1 0 2	2 0 5	4 2 9	7 2 9	11 0 11	23 4 27	34 4 38	25 4 29	66 10 76	14 1 15	12 2 14	26 3 29	41 8 49	68 12 80	22 6 28	18 4 22	3 4 6	178 36 214	
4	674010	Sachbeschädigung gemäß § 303 StGB ohne Schl. 6741 00 u. 6743 00	männl: weibl: insg:	194 37 231	0 0 0	1 1 1	1 0 2	2 0 5	4 1 9	7 2 9	8 0 8	21 2 23	29 2 31	17 4 21	53 8 61	11 1 12	11 2 13	22 3 25	33 7 40	52 10 62	18 5 23	13 3 16	3 1 4	141 29 170	
4	674100	Sachbeschädigung an Kfz	männl: weibl: insg:	32 6 38	0 0 0	0 0 0	0 0 0	0 0 0	0 0 0	0 0 0	1 0 1	1 0 1	2 0 2	1 0 1	3 0 3	3 0 3	0 0 0	0 0 0	3 0 3	5 0 5	14 1 15	3 2 5	4 1 5	0 2 2	29 6 35
4	674200	Datenveränderung, Computersabotage §§ 303a, 303b StGB	männl: weibl: insg:	4 2 6	0 0 0	0 0 0	0 0 0	0 0 0	0 0 0	0 0 0	0 0 0	0 0 0	0 0 0	3 0 3	3 0 3	0 0 0	0 0 0	0 0 0	1 0 1	0 2 0	0 0 0	0 0 0	0 0 0	1 2 3	
4	674300	Sonstige Sachbeschädigung auf Straßen, Wegen oder Plätzen	männl: weibl: insg:	25 5 30	0 0 0	0 0 0	0 0 0	0 0 0	0 0 0	0 0 0	5 0 5	3 2 5	8 2 10	4 0 4	12 2 14	1 0 1	1 0 1	2 0 2	2 3 5	7 0 7	1 0 1	1 0 1	0 0 0	13 3 16	
4	674310	Sonstige Sachbeschädigung auf Straßen, Wegen oder Plätzen gemäß § 303 StGB	männl: weibl: insg:	25 5 30	0 0 0	0 0 0	0 0 0	0 0 0	0 0 0	0 0 0	5 0 5	3 2 5	8 2 10	4 0 4	12 2 14	1 0 1	1 0 1	2 3 5	2 0 2	7 0 7	1 0 1	1 0 1	0 0 0	13 3 16	
4	674500	Zerstörung wichtiger Arbeitsmittel § 305a StGB	männl: weibl: insg:	1 0 1	0 0 0	0 0 0	0 0 0	0 0 0	0 0 0	0 0 0	0 0 0	0 0 0	0 0 0	0 0 0	0 0 0	0 0 0	0 0 0	0 0 0	1 0 1	0 0 0	0 0 0	0 0 0	0 0 0	1 0 1	
4	676000	Straftaten gegen die Umwelt §§ 324, 324a, 325-330a StGB	männl: weibl: insg:	1 0 1	0 0 0	0 0 0	0 0 0	0 0 0	0 0 0	0 0 0	0 0 0	0 0 0	0 0 0	0 0 0	0 0 0	0 0 0	0 0 0	0 0 0	0 0 0	1 0 1	0 0 0	0 0 0	0 0 0	1 0 1	
4	676010	Bodenverunreinigung 324a StGB	männl: weibl: insg:	1 0 1	0 0 0	0 0 0	0 0 0	0 0 0	0 0 0	0 0 0	0 0 0	0 0 0	0 0 0	0 0 0	0 0 0	0 0 0	0 0 0	0 0 0	0 0 0	1 0 1	0 0 0	0 0 0	0 0 0	1 0 1	
4	678000	Ausspähen, Abfangen von Daten einschl. Vorbereitungshandlungen gemäß §§ 202a, 202b, 202c StGB	männl: weibl: insg:	1 0 1	0 0 0	0 0 0	0 0 0	0 0 0	0 0 0	0 0 0	0 0 0	0 0 0	0 0 0	0 0 0	0 0 0	0 0 0	0 0 0	0 0 0	1 0 1	0 0 0	0 0 0	0 0 0	0 0 0	1 0 1	
4	700000	Strafrechtliche Nebengesetze	männl: weibl: insg:	639 151 790	4 2 6	1 1 2	1 1 2	5 1 5	3 1 4	14 5 19	8 5 13	56 9 65	64 14 78	95 14 109	173 33 206	51 14 65	35 18 53	86 32 118	151 26 177	168 48 216	49 8 57	8 3 11	4 1 5	466 118 584	

Schlüssel der Tat	Straftat	Sexus	TV insge- samt	Kinder						Jugendliche			Heran- w. 18 < 21	Erwachsene ab 21 Jahre											
									< 14			14 < 18		< 21			21 < 25						>= 21		
				< 6	6 < 8	8 < 10	10 < 12	12 < 14		14 < 16	16 < 18				21 < 23	23 < 25		25 < 30	30 < 40	40 < 50	50 < 60	>= 60			
				1	2	3	4	5	6	7	8	9		10	11	12	13	14	15	16	17	18	19	20	21
4	710000	Straftaten gegen strafrechtliche Nebengesetze auf dem Wirtschaftssektor	männl: weibl: insg:	7 2 9	0 0 0	0 0 0	0 0 0	0 0 0	0 0 0	0 0 0	0 0 0	0 0 0	0 0 0	0 0 0	0 0 0	0 0 0	0 0 0	0 1 1	3 0 3	2 1 3	2 0 2	0 0 0	0 0 0	7 2 9	
4	712000	Straftaten nach AktG, GenG, GmbHG, HGB, Rechnungslegungsg, Umwandlungsg	männl: weibl: insg:	2 0 2	0 0 0	0 0 0	0 0 0	0 0 0	0 0 0	0 0 0	0 0 0	0 0 0	0 0 0	0 0 0	0 0 0	0 0 0	0 0 0	0 0 0	1 0 1	1 0 1	0 0 0	0 0 0	0 0 0	2 0 2	
64	712200	Insolvenzverschleppung gemäß § 15a InsO	männl: weibl: insg:	2 0 2	0 0 0	0 0 0	0 0 0	0 0 0	0 0 0	0 0 0	0 0 0	0 0 0	0 0 0	0 0 0	0 0 0	0 0 0	0 0 0	0 0 0	1 0 1	1 0 1	0 0 0	0 0 0	0 0 0	2 0 2	
4	715000	Straftaten im Zusammenhang mit Urheberrechtsbestimmungen (UrheberrechtsG, MarkenG, § 17 UWG, DesignG, GebrauchsmusterG, KunsturheberrechtsG, PatentG, HalbleiterschutzG)	männl: weibl: insg:	1 0 1	0 0 0	0 0 0	0 0 0	0 0 0	0 0 0	0 0 0	0 0 0	0 0 0	0 0 0	0 0 0	0 0 0	0 0 0	0 0 0	0 0 0	0 0 0	1 0 1	0 0 0	0 0 0	0 0 0	0 0 0	1 0 1
4	716000	Straftaten im Zusammenhang mit Lebens- und Arzneimitteln (z.B. Lebensmittel- und Futtermittelgesetzbuch, ArzneimittelG, WeinG)	männl: weibl: insg:	2 0 2	0 0 0	0 0 0	0 0 0	0 0 0	0 0 0	0 0 0	0 0 0	0 0 0	0 0 0	0 0 0	0 0 0	0 0 0	0 0 0	0 0 0	0 0 0	1 0 1	1 0 1	0 0 0	0 0 0	0 0 0	2 0 2
4	716400	Straftaten nach dem Arzneimittelgesetz (AMG)	männl: weibl: insg:	2 0 2	0 0 0	0 0 0	0 0 0	0 0 0	0 0 0	0 0 0	0 0 0	0 0 0	0 0 0	0 0 0	0 0 0	0 0 0	0 0 0	0 0 0	0 0 0	1 0 1	1 0 1	0 0 0	0 0 0	0 0 0	2 0 2
4	716430	Arzneimittel in der illegalen Verteilerkette (AMidillegV)	männl: weibl: insg:	2 0 2	0 0 0	0 0 0	0 0 0	0 0 0	0 0 0	0 0 0	0 0 0	0 0 0	0 0 0	0 0 0	0 0 0	0 0 0	0 0 0	0 0 0	0 0 0	1 0 1	1 0 1	0 0 0	0 0 0	0 0 0	2 0 2
4	719000	Sonstige Straftaten (Nebengesetze) auf dem Wirtschaftssektor (z.B. Rennwett- und LotterieG, UWG ohne § 17, VersicherungsaufsichtG, WirtschaftsstraftG, Gewerbeordnung)	männl: weibl: insg:	2 2 4	0 0 0	0 0 0	0 0 0	0 0 0	0 0 0	0 0 0	0 0 0	0 0 0	0 0 0	0 0 0	0 0 0	0 0 0	0 0 0	0 0 0	1 0 1	0 1 1	1 0 1	0 0 0	0 0 0	0 0 0	2 2 4
64	719081	Verstoss gegen Abgabenordnung - Steuerhinterziehung	männl: weibl: insg:	2 2 4	0 0 0	0 0 0	0 0 0	0 0 0	0 0 0	0 0 0	0 0 0	0 0 0	0 0 0	0 0 0	0 0 0	0 0 0	0 0 0	0 0 0	1 0 1	1 0 1	0 1 1	1 0 1	0 0 0	0 0 0	2 2 4
4	720000	Straftaten gegen sonstige strafrechtliche Nebengesetze-ohne Verkehrsdelikte-	männl: weibl: insg:	199 50 249	4 2 6	1 1 2	1 1 2	5 0 5	1 0 1	12 4 16	3 2 5	18 3 21	21 5 26	24 3 27	57 12 69	18 3 21	15 6 21	33 9 42	40 3 43	47 21 68	19 2 21	2 2 4	1 2 2	1 1 2	142 38 180
64	721000	Straftaten gegen § 27 Abs. 2 des Jugendschutzgesetzes	männl: weibl: insg:	1 0 1	0 0 0	0 0 0	0 0 0	0 0 0	0 0 0	0 0 0	0 0 0	0 0 0	0 0 0	0 0 0	0 0 0	0 0 0	0 0 0	0 0 0	0 0 0	1 0 1	0 0 0	0 0 0	0 0 0	0 0 0	1 0 1
4	725000	Straftaten gegen das Aufenthalts-, das Asyl- und das Freizügigkeitsgesetz/EU	männl: weibl: insg:	140 44 184	4 2 6	1 1 2	1 1 2	5 0 5	1 0 1	12 4 16	2 2 4	15 3 18	17 5 22	21 3 24	50 12 62	14 3 17	11 5 16	25 8 33	22 2 24	30 18 48	12 1 13	0 2 2	1 2 2	1 1 2	90 32 122
4	725200	Einschleusen von Ausländern gemäß § 96 Aufenthaltsgesetz	männl: weibl: insg:	0 1 1	0 0 0	0 0 0	0 0 0	0 0 0	0 0 0	0 0 0	0 0 0	0 0 0	0 0 0	0 0 0	0 0 0	0 0 0	0 0 0	0 0 0	0 0 0	1 0 1	0 0 0	0 0 0	0 0 0	0 0 0	0 1 1
64	725700	Unerlaubter Aufenthalt gemäß § 95 Abs. 1 Nr. 1, 2 und Abs. 2 Nr. 1b Aufenthaltsgesetz	männl: weibl: insg:	134 38 172	4 2 6	1 1 2	1 1 2	5 0 5	1 0 1	12 4 16	2 2 4	15 3 18	17 5 22	20 2 22	49 11 60	13 3 16	11 5 16	24 8 32	21 1 22	28 14 42	11 1 12	0 2 2	1 2 2	1 1 2	85 27 112
64	725900	Sonstige Verstöße gegen das Aufenthaltsgesetz	männl: weibl: insg:	6 5 11	0 0 0	0 0 0	0 0 0	0 0 0	0 0 0	0 0 0	0 0 0	0 0 0	0 0 0	1 1 2	1 0 1	0 0 0	0 0 0	1 1 2	1 3 5	2 0 1	1 0 1	0 0 0	0 0 0	0 0 0	5 4 9
4	726000	Straftaten gegen das Sprengstoff-, das Waffen- und das Kriegswaffenkontrollgesetz	männl: weibl: insg:	48 6 54	0 0 0	0 0 0	0 0 0	0 0 0	0 0 0	0 0 0	1 0 1	3 0 3	4 0 4	3 0 3	7 0 7	3 0 3	4 1 5	7 1 8	15 1 16	13 3 16	4 1 5	2 0 2	0 0 0	0 0 0	41 6 47

Schlüssel der Tat	Straftat	Sexus	TV insge- samt	Kinder						Jugendliche			Heran- w. 18 < 21	Erwachsene ab 21 Jahre											
									< 14			14 < 18		< 21			21 < 25					>= 21			
				< 6	6 < 8	8 < 10	10 < 12	12 < 14		14 < 16	16 < 18			21 < 23	23 < 25	25 < 30	30 < 40	40 < 50	50 < 60	>= 60					
				1	2	3	4	5	6	7	8	9		10	11	12	13	14	15	16	17	18	19	20	21
64	726100	Straftaten gegen das Sprengstoffgesetz	männl: weibl: insg:	18 2 20	0 0 0	0 0 0	0 0 0	0 0 0	0 0 0	0 0 0	0 0 0	0 0 0	1 0 1	1 0 2	2 0 2	2 0 2	4 0 4	7 0 7	4 2 6	2 0 2	0 0 0	0 0 0	0 0 0	17 2 19	
64	726200	Straftaten gegen das Waffengesetz	männl: weibl: insg:	29 4 33	0 0 0	0 0 0	0 0 0	0 0 0	0 0 0	1 0 1	3 0 3	4 0 4	2 0 2	6 0 6	1 0 1	2 1 3	3 1 4	8 1 9	8 1 9	2 1 3	2 0 2	0 0 0	0 0 0	23 4 27	
64	726300	Straftaten gegen das Kriegswaffenkontrollgesetz	männl: weibl: insg:	2 0 2	0 0 0	0 0 0	0 0 0	0 0 0	0 0 0	0 0 0	0 0 0	0 0 0	0 0 0	0 0 0	0 0 0	0 0 0	0 0 0	0 0 0	1 0 1	1 0 1	0 0 0	0 0 0	0 0 0	2 0 2	
4	728000	Straftaten gegen das Bundes- (oder Landes-) Datenschutzgesetz	männl: weibl: insg:	1 0 1	0 0 0	0 0 0	0 0 0	0 0 0	0 0 0	0 0 0	0 0 0	0 0 0	0 0 0	0 0 0	0 0 0	0 0 0	0 0 0	0 0 0	1 0 1	0 0 0	0 0 0	0 0 0	0 0 0	0 0 0	1 0 1
64	730000	Rauschgiftdelikte -Betäubungsmittelgesetz- (soweit nicht bereits mit anderer Schlüsselzahl erfasst)	männl: weibl: insg:	445 94 539	0 0 0	0 0 0	0 0 0	2 1 3	2 1 3	5 3 8	40 6 46	45 9 54	73 9 82	120 19 139	34 10 44	21 12 33	55 22 77	116 20 136	121 28 149	29 4 33	4 1 5	0 1 0	0 0 0	325 75 400	
64	731000	Allgemeine Verstöße gemäß § 29 BtMG(soweit nicht unter 7340 pp. zu erfassen)	männl: weibl: insg:	366 83 449	0 0 0	0 0 0	0 0 0	2 1 3	2 1 3	5 3 8	34 6 40	39 9 48	60 9 69	101 19 120	22 9 31	17 11 28	39 20 59	102 18 120	101 22 123	20 3 23	3 1 4	0 1 0	0 0 0	265 64 329	
64	731100	Allgemeiner Verstoß mit Heroin (gemäß § 29 BtMG)	männl: weibl: insg:	1 0 1	0 0 0	0 0 0	0 0 0	0 0 0	0 0 0	0 0 0	0 0 0	0 0 0	0 0 0	0 0 0	0 0 0	0 0 0	0 0 0	0 0 0	0 0 0	0 0 0	1 0 1	0 0 0	0 0 0	0 0 0	1 0 1
64	731600	Allgemeiner Verstoß mit Amphetamin und seine Derivate in Pulver- oder flüssiger sowie in Tabletten- bzw. Kapselform (Ecstasy)	männl: weibl: insg:	15 8 23	0 0 0	0 0 0	0 0 0	0 0 0	0 0 0	0 1 1	0 1 1	0 2 2	1 2 2	1 3 4	1 0 1	2 1 3	3 1 4	7 3 10	4 1 5	0 0 0	0 0 0	0 0 0	0 0 0	0 0 0	14 5 19
64	731700	Allgemeiner Verstoß mit Methamphetamin in Pulver-, kristalliner oder flüssiger sowie in Tabletten- bzw. Kapselform	männl: weibl: insg:	132 45 177	0 0 0	0 0 0	0 0 0	0 0 0	0 0 0	0 0 0	2 0 2	2 0 2	10 4 14	12 4 16	2 6 8	9 7 16	11 13 24	43 10 53	57 14 71	9 3 12	0 1 1	0 0 0	0 0 0	0 0 0	120 41 161
64	731800	Allgemeiner Verstoß mit Cannabis und Zubereitungen	männl: weibl: insg:	227 28 255	0 0 0	0 0 0	0 0 0	2 0 2	2 0 2	5 2 7	31 5 36	36 7 43	49 4 53	87 11 98	20 3 23	8 3 11	28 6 34	56 4 60	42 7 49	12 0 12	2 0 2	0 0 0	0 0 0	0 0 0	140 17 157
64	731900	Allgemeiner Verstoß mit sonstigen Betäubungsmitteln	männl: weibl: insg:	13 3 16	0 0 0	0 0 0	0 0 0	1 1 2	1 1 2	0 0 0	3 0 3	3 0 3	3 0 3	7 1 8	0 0 0	0 0 0	0 0 0	4 1 5	2 1 3	0 0 0	0 0 0	0 0 0	0 0 0	0 0 0	6 2 8
64	732000	Unerlaubter Handel mit und Schmuggel von Rauschgiften gemäß § 29 BtMG	männl: weibl: insg:	71 10 81	0 0 0	0 0 0	0 0 0	0 0 0	0 0 0	2 0 2	11 0 11	13 0 13	15 0 15	28 0 28	12 1 13	3 1 4	15 2 17	12 4 16	10 3 13	6 1 7	0 0 0	0 0 0	0 0 0	0 0 0	43 10 53
64	732200	Unerlaubter Handel mit und Schmuggel von Kokain einschl. Crack (§ 29 BtMG)	männl: weibl: insg:	1 0 1	0 0 0	0 0 0	0 0 0	0 0 0	0 0 0	0 0 0	0 0 0	0 0 0	0 0 0	0 0 0	1 0 1	0 0 0	1 0 1	0 0 0	0 0 0	0 0 0	0 0 0	0 0 0	0 0 0	0 0 0	1 0 1
64	732600	Unerlaubter Handel mit und Schmuggel von Amphetamin und seine Derivate in Pulver- oder flüssiger sowie in Tabletten- bzw. Kapselform (Ecstasy)	männl: weibl: insg:	7 0 7	0 0 0	0 0 0	0 0 0	0 0 0	0 0 0	0 0 0	1 0 1	1 0 1	0 0 0	1 0 1	2 0 2	0 0 0	2 0 2	2 0 2	1 0 1	1 0 1	0 0 0	0 0 0	0 0 0	0 0 0	6 0 6
64	732700	Unerlaubter Handel mit und Schmuggel von Methamphetamin in Pulver-, kristalliner oder flüssiger sowie in Tabletten- bzw. Kapselform	männl: weibl: insg:	23 7 30	0 0 0	0 0 0	0 0 0	0 0 0	0 0 0	0 0 0	2 0 2	2 0 2	0 0 0	2 0 2	2 1 3	2 1 3	4 2 6	7 3 10	7 2 9	3 0 3	0 0 0	0 0 0	0 0 0	0 0 0	21 7 28
64	732800	Unerlaubter Handel mit und Schmuggel von Cannabis und Zubereitungen (§ 29 BtMG)	männl: weibl: insg:	43 2 45	0 0 0	0 0 0	0 0 0	0 0 0	0 0 0	2 0 2	9 0 9	11 0 11	16 0 16	27 0 27	7 0 7	1 0 1	8 0 8	3 1 4	3 1 3	2 0 2	0 1 0	0 0 0	0 0 0	0 0 0	16 2 18

Schlüssel der Tat	Straftat	Sexus	TV insgesamt	Kinder						Jugendliche			Heranw.	< 21	Erwachsene ab 21 Jahre									
									< 14			14 < 18								>= 21				
				< 6	6 < 8	8 < 10	10 < 12	12 < 14		14 < 16	16 < 18				18 < 21	21 < 25								
									25 < 30			30 < 40					40 < 50	50 < 60	>= 60					
1	2	3	4	5	6	7	8	9	10	11	12	13	14	15	16	17	18	19	20	21	22	23	24	
64	732900	Unerlaubter Handel mit und Schmuggel von sonstigen Betäubungsmitteln (§ 29 BtMG)	männl: weibl: insg:	0 1 1	0 0 0	0 0 0	0 0 0	0 0 0	0 0 0	0 0 0	0 0 0	0 0 0	0 0 0	0 0 0	0 0 0	0 0 0	0 0 0	0 0 0	0 1 0	0 0 0	0 0 0	0 0 0	0 0 0	
64	733000	Unerlaubte Einfuhr von Betäubungsmitteln gemäß § 30 Abs. 1 Nr. 4 BtMG (in nicht geringer Menge)	männl: weibl: insg:	2 2 4	0 0 0	0 0 0	0 0 0	0 0 0	0 0 0	0 0 0	0 0 0	0 0 0	0 0 0	0 0 0	0 0 0	1 1 2	1 1 2	0 0 0	1 1 2	0 0 0	0 0 0	0 0 0	2 2 4	
64	733700	Unerlaubte Einfuhr in nicht geringer Menge von Methamphetamin in Pulver-, kristalliner oder flüssiger sowie in Tabletten- bzw. Kapselform	männl: weibl: insg:	2 1 3	0 0 0	0 0 0	0 0 0	0 0 0	0 0 0	0 0 0	0 0 0	0 0 0	0 0 0	0 0 0	0 0 0	1 1 2	1 1 2	0 0 0	1 0 1	0 0 0	0 0 0	0 0 0	2 1 3	
64	733900	Unerlaubte Einfuhr in nicht geringer Menge von sonstigen Betäubungsmitteln (gemäß § 30 Abs. 1 Nr. 4 BtMG)	männl: weibl: insg:	0 1 1	0 0 0	0 0 0	0 0 0	0 0 0	0 0 0	0 0 0	0 0 0	0 0 0	0 0 0	0 0 0	0 0 0	0 0 0	0 0 0	0 0 0	0 1 1	0 0 0	0 0 0	0 0 0	0 0 0	
64	734000	Sonstige Verstöße gegen das BtMG	männl: weibl: insg:	37 15 52	0 0 0	0 0 0	0 0 0	0 0 0	0 0 0	0 0 0	2 0 2	2 0 2	0 0 0	2 0 2	3 1 4	1 5 6	4 6 10	9 2 11	16 7 23	5 0 5	1 0 1	0 0 0	35 15 50	
64	734100	Unerlaubter Anbau von Betäubungsmitteln gemäß § 29 Abs. 1 Nr. 1 BtMG	männl: weibl: insg:	5 0 5	0 0 0	0 0 0	0 0 0	0 0 0	0 0 0	0 0 0	0 0 0	0 0 0	0 0 0	0 0 0	0 0 0	0 0 0	0 0 0	2 0 2	2 0 2	1 0 1	0 0 0	0 0 0	5 0 5	
64	734200	Betäubungsmittelanbau, -herstellung und -handel als Mitglied einer Bande §§ 30 Abs. 1 Nr. 1, 30a BtMG	männl: weibl: insg:	2 1 3	0 0 0	0 0 0	0 0 0	0 0 0	0 0 0	0 0 0	0 0 0	0 0 0	0 0 0	0 0 0	0 0 0	1 1 2	1 1 2	0 0 0	0 0 1	0 0 0	0 0 0	0 0 0	2 1 3	
64	734500	Abgabe, Verabreichung oder Überlassung von Betäubungsmitteln an Minderjährige § 29a Abs. 1 Nr. 1 - ggf. § 30 Abs. 1 Nr. 2 BtMG	männl: weibl: insg:	3 5 8	0 0 0	0 0 0	0 0 0	0 0 0	0 0 0	0 0 0	0 0 0	0 0 0	0 0 0	0 0 0	2 1 3	0 1 1	2 2 4	0 1 1	1 2 3	0 0 0	0 0 0	0 0 0	3 5 8	
64	734800	Unerlaubte(r) Handel, Herstellung, Abgabe und Besitz in nicht geringer Menge von Betäubungsmitteln gemäß § 29a Abs. 1 Nr. 2 BtMG	männl: weibl: insg:	27 10 37	0 0 0	0 0 0	0 0 0	0 0 0	0 0 0	0 0 0	2 0 2	2 0 2	0 0 0	2 0 2	1 0 1	0 3 3	1 3 4	7 2 9	13 5 18	3 0 3	1 0 1	0 0 0	25 10 35	
64	740000	Straftaten gegen strafrechtliche Nebengesetze auf dem Umwelt- und Verbraucherschutzsektor (neben Schlüssel 716000)	männl: weibl: insg:	8 8 16	0 0 0	0 0 0	0 0 0	0 0 0	0 0 0	0 0 0	0 0 0	0 0 0	2 2 2	0 1 1	0 0 0	0 1 1	0 1 1	2 2 4	1 2 3	2 1 3	0 1 0	0 0 0	8 6 14	
64	743000	Straftaten nach dem Bundesnaturschutz-, Tierschutz-, Bundesjagd- und PflanzenschutzG	männl: weibl: insg:	8 8 16	0 0 0	0 0 0	0 0 0	0 0 0	0 0 0	0 0 0	0 0 0	0 0 0	0 2 2	0 1 1	0 0 0	0 1 1	0 1 1	2 2 4	1 2 3	2 1 3	0 0 0	0 0 0	3 6 14	
4	890000	Straftaten insgesamt, jedoch ohne Verstöße gegen das Aufenthaltsgesetz, das Asyl- und das Freizügigkeitsgesetz/EU (Schlüssel 7250)	männl: weibl: insg:	2.619 1.009 3.628	1 2 1	2 2 4	5 3 8	13 6 19	35 21 56	56 32 88	73 51 124	118 47 165	191 98 289	211 70 281	458 200 658	144 56 200	147 71 218	291 127 418	484 157 641	639 196 835	354 127 481	239 83 322	154 119 273	2.161 809 2.970
4	891000	Rauschgiftkriminalität	männl: weibl: insg:	445 94 539	0 0 0	0 0 0	0 0 0	2 1 3	2 1 3	5 3 8	40 6 46	45 9 54	73 9 82	120 19 139	34 10 44	21 12 33	55 22 77	116 20 136	121 28 149	29 4 33	4 1 5	0 0 0	325 75 400	
4	892000	Gewaltkriminalität	männl: weibl: insg:	191 40 231	0 0 0	0 0 0	2 0 2	5 4 9	7 4 11	16 4 17	14 1 15	30 2 32	11 5 16	48 11 59	11 1 12	19 3 22	30 4 34	39 9 48	42 8 50	14 5 19	10 1 11	8 2 10	143 29 172	
4	893000	Wirtschaftskriminalität	männl: weibl: insg:	24 4 28	0 0 0	0 0 0	0 0 0	0 0 0	0 0 0	0 0 0	0 0 0	0 0 0	0 0 0	0 0 0	0 0 0	0 1 1	0 1 1	2 0 2	2 0 4	13 0 13	5 0 5	2 0 3	24 4 28	
4	893100	bei Betrug	männl: weibl: insg:	12 3 15	0 0 0	0 0 0	0 0 0	0 0 0	0 0 0	0 0 0	0 0 0	0 0 0	0 0 0	0 0 0	0 0 0	0 1 1	0 1 1	2 0 2	0 2 6	6 0 6	3 0 3	1 0 1	12 3 15	

Schlüssel der Tat	Straftat	Sexus	TV insgesamt	Kinder						Jugendliche			Heran- w.	< 21	Erwachsene ab 21 Jahre										
									< 14			14 < 18						21 < 25					>= 21		
				< 6	6 < 8	8 < 10	10 < 12	12 < 14		14 < 16	16 < 18				18 < 21	21 < 23	23 < 25		25 < 30	30 < 40	40 < 50	50 < 60		>= 60	
									5			6						7					8		9
4	893200	Insolvenzstraftaten gemäß StGB und Nebenstrafrecht	männl: weibl: insg:	5 0 5	0 0 0	0 0 0	0 0 0	0 0 0	0 0 0	0 0 0	0 0 0	0 0 0	0 0 0	0 0 0	0 0 0	0 0 0	0 0 0	0 0 0	1 0 1	2 0 2	2 0 2	0 0 0	0 0 0	5 0 5	
4	893300	Wirtschaftskriminalität im Anlage- und Finanzierungsbereich pp.	männl: weibl: insg:	2 0 2	0 0 0	0 0 0	0 0 0	0 0 0	0 0 0	0 0 0	0 0 0	0 0 0	0 0 0	0 0 0	0 0 0	0 0 0	0 0 0	0 0 0	0 0 0	2 0 2	0 0 0	0 0 0	0 0 0	2 0 2	
4	893500	Wirtschaftskriminalität im Zusammenhang mit Arbeitsverhältnissen	männl: weibl: insg:	8 1 9	0 0 0	0 0 0	0 0 0	0 0 0	0 0 0	0 0 0	0 0 0	0 0 0	0 0 0	0 0 0	0 0 0	0 0 0	0 0 0	0 0 0	1 1 2	5 0 5	2 0 2	0 0 0	0 0 0	8 1 9	
4	893600	Betrug und Untreue im Zusammenhang mit Beteiligungen und Kapitalanlagen	männl: weibl: insg:	2 0 2	0 0 0	0 0 0	0 0 0	0 0 0	0 0 0	0 0 0	0 0 0	0 0 0	0 0 0	0 0 0	0 0 0	0 0 0	0 0 0	0 0 0	0 0 0	2 0 2	0 0 0	0 0 0	0 0 0	0 0 0	2 0 2
4	894000	Sexueller Missbrauch von Kindern	männl: weibl: insg:	22 2 24	0 0 0	0 0 0	0 1 2	1 1 4	1 2 4	2 0 1	1 0 3	4 0 4	0 0 0	0 0 0	6 2 8	2 0 2	1 0 1	3 0 3	2 0 2	7 0 7	1 0 1	2 0 2	0 0 0	1 0 1	16 0 16
4	896000	Straftaten gegen Bestimmungen zum Schutze der Jugend	männl: weibl: insg:	2 0 2	0 0 0	0 0 0	0 0 0	0 0 0	0 0 0	0 0 0	0 0 0	0 0 0	0 0 0	0 0 0	0 0 0	0 0 0	0 0 0	0 0 0	0 0 0	2 0 2	0 0 0	0 0 0	0 0 0	0 0 0	2 0 2
4	897000	Computerkriminalität	männl: weibl: insg:	22 17 39	0 0 0	0 0 0	0 0 0	0 0 0	0 0 0	0 0 0	0 0 0	0 0 0	0 0 0	4 1 5	4 1 5	0 1 1	3 2 4	3 2 5	4 4 8	9 6 15	2 2 4	0 2 2	0 2 0	0 0 0	18 16 34
4	898000	Straftaten insgesamt auf dem Umwelt- und Verbraucherschutzsektor	männl: weibl: insg:	11 8 19	0 0 0	0 0 0	0 0 0	0 0 0	0 0 0	0 0 0	0 0 0	0 0 0	0 0 0	0 2 2	0 2 2	0 1 1	0 1 0	0 1 1	2 2 4	2 2 4	3 1 4	1 0 1	0 0 0	3 0 3	11 6 17
4	898100	Umweltstraftaten gemäß 29. Abschnitt des StGB	männl: weibl: insg:	1 0 1	0 0 0	0 0 0	0 0 0	0 0 0	0 0 0	0 0 0	0 0 0	0 0 0	0 0 0	0 0 0	0 0 0	0 0 0	0 0 0	0 0 0	0 0 0	1 0 1	0 0 0	0 0 0	0 0 0	0 0 0	1 0 1
4	898300	Straftaten auf dem Umwelt- und Verbraucherschutzsektor gemäß strafrechtlicher Nebengesetze	männl: weibl: insg:	10 8 18	0 0 0	0 0 0	0 0 0	0 0 0	0 0 0	0 0 0	0 0 0	0 0 0	0 0 0	0 2 2	0 2 2	0 1 1	0 0 0	0 1 1	2 2 4	1 2 3	3 1 4	1 0 1	0 0 0	3 0 3	10 6 16
4	899000	Straßenkriminalität	männl: weibl: insg:	220 35 255	0 0 0	0 0 0	0 0 0	1 4 8	4 4 9	5 4 9	17 6 23	24 4 28	41 10 51	19 2 21	65 16 81	17 1 18	14 0 14	31 1 32	37 7 44	49 4 53	19 4 23	14 1 15	5 2 7	5 1 10	155 19 174
4	899100	Straßenraub	männl: weibl: insg:	3 0 3	0 0 0	0 0 0	0 0 0	0 0 0	0 0 0	0 0 0	0 0 0	0 0 0	0 0 0	0 0 0	0 0 0	1 0 1	1 0 1	2 0 2	1 0 1	0 0 0	0 0 0	0 0 0	0 0 0	0 0 0	3 0 3
4	899200	Straßendiebstahl	männl: weibl: insg:	67 3 70	0 0 0	0 0 0	0 0 0	0 0 0	0 0 0	0 0 0	1 0 1	6 0 6	7 0 7	5 0 5	12 0 12	6 1 7	6 0 6	12 1 13	14 1 15	18 1 19	7 0 7	3 0 3	0 0 0	1 0 1	55 3 58
4	899500	Sachbeschädigung durch Graffiti insgesamt	männl: weibl: insg:	20 4 24	0 0 0	0 0 0	0 0 0	0 0 0	1 0 1	1 0 1	5 0 5	4 0 4	9 0 9	4 0 4	14 0 14	1 0 1	2 1 3	3 1 4	2 3 5	1 0 1	0 0 0	0 0 0	0 0 0	0 0 0	6 4 10
4	892500	Mord und Totschlag insgesamt	männl: weibl: insg:	1 0 1	0 0 0	0 0 0	0 0 0	0 0 0	0 0 0	0 0 0	0 0 0	0 0 0	0 0 0	0 0 0	0 0 0	0 0 0	0 0 0	0 0 0	1 0 1	0 0 0	0 0 0	0 0 0	0 0 0	0 0 0	1 0 1

Liste:

Beschreibung:

Auswertebereich:

Auswertezeitraum:

Filter:

Details:

B-020; Nullwerte=aus

TV nach Alter und Geschlecht - keine Einschränkung - Auflistung nach Delikten - nur Obergruppen - Sonstige - Tatverdächtige

Tatortgemeinde; Hierarchie=an - Jena

Januar 2015 - Dezember 2015

keine Einschränkung

Schlüssel der Tat	Straftat	Sexus	TV insgesamt	Kinder						Jugendliche			Heran- w.	< 21	Erwachsene ab 21 Jahre											
									< 14			14 < 18								21 < 25						>= 21
				< 6	6 < 8	8 < 10	10 < 12	12 < 14		14 < 16	16 < 18				18 < 21	21 < 23	23 < 25		25 < 30	30 < 40	40 < 50	50 < 60	>= 60			
				5	6	7	8	9	10	11	12	13			14	15	16	17	18	19	20	21	22	23	24	
64	-----	Straftaten insgesamt	männl: weibl: insg:	2.359 727 3.086	0 1 1	5 0 5	6 0 6	20 8 28	41 13 54	72 22 94	91 21 112	124 43 167	215 64 279	187 46 233	474 132 606	154 47 201	158 50 208	312 97 409	398 111 509	553 151 704	316 101 417	167 66 233	139 69 208	1.885 595 2.480		
4	000000	Straftaten gegen das Leben	männl: weibl: insg:	2 0 2	0 0 0	0 0 0	0 0 0	0 0 0	0 0 0	0 0 0	0 0 0	0 0 0	0 0 0	0 0 0	0 0 0	0 0 0	0 0 0	0 0 0	0 0 0	0 0 0	1 0 1	1 0 1	0 0 0	0 0 0	2 0 2	
4	020000	Totschlag und Tötung auf Verlangen §§ 212, 213, 216 StGB	männl: weibl: insg:	2 0 2	0 0 0	0 0 0	0 0 0	0 0 0	0 0 0	0 0 0	0 0 0	0 0 0	0 0 0	0 0 0	0 0 0	0 0 0	0 0 0	0 0 0	0 0 0	0 0 0	1 0 1	1 0 1	0 0 0	0 0 0	2 0 2	
4	100000	Straftaten gegen die sexuelle Selbstbestimmung	männl: weibl: insg:	23 0 23	0 0 0	0 0 0	0 0 0	1 0 1	0 0 0	1 0 1	0 0 0	0 0 0	0 0 0	2 0 2	3 0 3	2 0 2	2 0 2	4 0 4	4 0 4	5 0 5	4 0 4	1 0 1	1 0 1	0 0 0	2 0 2	20 0 20
4	110000	Straftaten gegen die sexuelle Selbstbestimmung unter Gewaltanwendung oder Ausnutzen eines Abhängigkeitsverhältnisses §§ 174, 174a, 174b, 174c, 177, 178 StGB	männl: weibl: insg:	9 0 9	0 0 0	0 0 0	0 0 0	0 0 0	0 0 0	0 0 0	0 0 0	0 0 0	0 0 0	0 0 0	0 0 0	1 0 1	1 0 1	2 0 2	2 0 2	2 0 2	2 0 2	0 0 0	0 0 0	1 0 1	9 0 9	
4	111000	Vergewaltigung und sexuelle Nötigung §§ 177 Abs. 2, 3 und 4, 178 StGB	männl: weibl: insg:	3 0 3	0 0 0	0 0 0	0 0 0	0 0 0	0 0 0	0 0 0	0 0 0	0 0 0	0 0 0	0 0 0	0 0 0	1 0 1	0 0 0	1 0 1	1 0 1	1 0 1	1 0 1	0 0 0	0 0 0	0 0 0	3 0 3	
64	111100	Vergewaltigung/sexuelle Nötigung überfallartig (Einzeltäter) gemäß § 177 Abs. 2 Nr. 1, Abs. 3 und 4 StGB	männl: weibl: insg:	3 0 3	0 0 0	0 0 0	0 0 0	0 0 0	0 0 0	0 0 0	0 0 0	0 0 0	0 0 0	0 0 0	0 0 0	1 0 1	0 0 0	1 0 1	1 0 1	1 0 1	1 0 1	0 0 0	0 0 0	0 0 0	3 0 3	
64	112000	Sonstige sexuelle Nötigung gemäß § 177 Abs. 1 und Abs. 5 StGB	männl: weibl: insg:	5 0 5	0 0 0	0 0 0	0 0 0	0 0 0	0 0 0	0 0 0	0 0 0	0 0 0	0 0 0	0 0 0	0 0 0	1 0 1	1 0 1	1 0 1	1 0 1	1 0 1	1 0 1	0 0 0	0 0 0	1 0 1	5 0 5	
4	113000	Sexueller Missbrauch von Schutzbefohlenen pp., unter Ausnutzung einer Amtsstellung oder eines Vertrauensverhältnisses §§ 174, 174a-c StGB	männl: weibl: insg:	1 0 1	0 0 0	0 0 0	0 0 0	0 0 0	0 0 0	0 0 0	0 0 0	0 0 0	0 0 0	0 0 0	0 0 0	0 0 0	0 0 0	0 0 0	0 0 0	0 0 0	0 0 0	1 0 1	0 0 0	0 0 0	1 0 1	
4	130000	Sexueller Missbrauch §§ 176, 176a, 176b, 179, 182, 183, 183a StGB	männl: weibl: insg:	12 0 12	0 0 0	0 0 0	0 0 0	1 0 1	0 0 0	1 0 1	0 0 0	0 0 0	0 0 0	2 0 2	3 0 3	0 0 0	0 0 0	0 0 0	2 0 2	3 0 3	2 0 2	1 0 1	1 0 1	0 0 0	9 0 9	
4	131000	Sexueller Missbrauch von Kindern §§ 176, 176a, 176b StGB	männl: weibl: insg:	3 0 3	0 0 0	0 0 0	0 0 0	1 0 1	0 0 0	1 0 1	0 0 0	0 0 0	0 0 0	0 0 0	1 0 1	0 0 0	0 0 0	0 0 0	0 0 0	0 0 0	0 0 0	1 0 1	1 0 1	0 0 0	2 0 2	
64	131100	Sexuelle Handlungen gemäß § 176 Abs. 1 und 2 StGB	männl: weibl: insg:	2 0 2	0 0 0	0 0 0	0 0 0	1 0 1	0 0 0	1 0 1	0 0 0	0 0 0	0 0 0	0 0 0	1 0 1	0 0 0	0 0 0	0 0 0	0 0 0	0 0 0	0 0 0	0 0 0	1 0 1	0 0 0	1 0 1	
64	131700	Sonstiger schwerer sexueller Missbrauch von Kindern gemäß § 176a StGB	männl: weibl: insg:	1 0 1	0 0 0	0 0 0	0 0 0	0 0 0	0 0 0	0 0 0	0 0 0	0 0 0	0 0 0	0 0 0	0 0 0	0 0 0	0 0 0	0 0 0	0 0 0	0 0 0	0 0 0	1 0 1	0 0 0	0 0 0	1 0 1	
4	132000	Exhibitionistische Handlungen und Erregung öffentlichen Ärgernisses §§ 183, 183a StGB	männl: weibl: insg:	6 0 6	0 0 0	0 0 0	0 0 0	0 0 0	0 0 0	0 0 0	0 0 0	0 0 0	0 0 0	0 0 0	0 0 0	0 0 0	0 0 0	2 0 2	2 0 2	1 0 1	0 0 0	0 0 0	1 0 1	0 0 0	6 0 6	
64	133000	Sexueller Missbrauch von Jugendlichen gemäß § 182 StGB	männl: weibl: insg:	2 0 2	0 0 0	0 0 0	0 0 0	0 0 0	0 0 0	0 0 0	0 0 0	0 0 0	0 0 0	1 0 1	1 0 1	0 0 0	0 0 0	0 0 0	0 0 0	0 0 0	0 0 0	1 0 1	0 0 0	0 0 0	1 0 1	
64	134000	Sexueller Missbrauch Widerstandsunfähiger gemäß § 179 StGB	männl: weibl: insg:	1 0 1	0 0 0	0 0 0	0 0 0	0 0 0	0 0 0	0 0 0	0 0 0	0 0 0	0 0 0	0 0 0	1 0 1	1 0 1	0 0 0	0 0 0	0 0 0	0 0 0	0 0 0	0 0 0	0 0 0	0 0 0	0 0 0	

Schlüssel der Tat	Straftat	Sexus	TV insgesamt	Kinder						Jugendliche			Heranw.	< 21	Erwachsene ab 21 Jahre										
									< 14			14 < 18					21 < 25						>= 21		
				< 6	6 < 8	8 < 10	10 < 12	12 < 14		14 < 16	16 < 18				18 < 21	21 < 23		23 < 25	25 < 30	30 < 40	40 < 50	50 < 60		>= 60	
				1	2	3	4	5	6	7	8	9			10	11	12	13	14	15	16	17	18	19	20
4	140000	Ausnutzen sexueller Neigung gemäß §§ 180, 180a, 181a, 184, 184a, 184b, 184c, 184d, 184e, 184f, 184g StGB	männl: weibl: insg:	3 0 3	0 0 0	0 0 0	0 0 0	0 0 0	0 0 0	0 0 0	0 0 0	0 0 0	0 0 0	0 0 0	1 0 1	1 0 2	2 0 0	0 0 0	1 0 1	0 0 0	0 0 0	0 0 0	0 0 0	3 0 3	
4	143000	Verbreitung pornographischer Schriften (Erzeugnisse) gemäß §§ 184, 184a, 184b, 184c, 184d, 184e StGB	männl: weibl: insg:	3 0 3	0 0 0	0 0 0	0 0 0	0 0 0	0 0 0	0 0 0	0 0 0	0 0 0	0 0 0	0 0 0	1 0 1	1 0 2	2 0 0	0 0 0	1 0 1	0 0 0	0 0 0	0 0 0	0 0 0	3 0 3	
64	143100	Verbreitung pornographischer Schriften (Erzeugnisse) an Personen unter 18 Jahren gemäß § 184 Abs. 1 Nr. 1, 2, 5 StGB	männl: weibl: insg:	1 0 1	0 0 0	0 0 0	0 0 0	0 0 0	0 0 0	0 0 0	0 0 0	0 0 0	0 0 0	0 0 0	0 0 0	1 0 1	1 0 1	0 0 0	0 0 0	0 0 0	0 0 0	0 0 0	0 0 0	1 0 1	
64	143600	Besitz/Verschaffung von Jugendpornographie gemäß § 184c Abs. 2 und 4 StGB	männl: weibl: insg:	1 0 1	0 0 0	0 0 0	0 0 0	0 0 0	0 0 0	0 0 0	0 0 0	0 0 0	0 0 0	0 0 0	1 0 1	0 0 0	1 0 1	0 0 0	0 0 0	0 0 0	0 0 0	0 0 0	0 0 0	1 0 1	
4	200000	Rohheitsdelikte und Straftaten gegen die persönliche Freiheit	männl: weibl: insg:	567 129 696	0 0 0	3 0 3	1 0 1	6 0 6	12 4 16	22 4 26	17 7 24	17 7 24	34 14 48	32 10 42	88 28 116	30 6 36	37 8 45	67 14 81	90 20 110	156 31 187	78 17 95	48 8 56	40 11 51	479 101 580	
4	210000	Raub, räuberische Erpressung und räuberischer Angriff auf Kraftfahrer §§ 249-252, 255, 316a StGB	männl: weibl: insg:	30 5 35	0 0 0	0 0 0	0 0 0	0 0 0	1 0 1	1 0 1	3 1 4	3 0 3	6 1 7	1 0 1	8 1 9	3 2 5	0 0 0	3 2 5	6 0 6	10 1 11	3 1 4	0 0 0	0 0 0	22 4 26	
4	212000	Raubüberfälle auf sonstige Zahlstellen und Geschäfte	männl: weibl: insg:	1 0 1	0 0 0	0 0 0	0 0 0	0 0 0	0 0 0	0 0 0	0 0 0	0 0 0	0 0 0	0 0 0	0 0 0	0 0 0	0 0 0	0 0 0	0 0 0	0 0 0	0 0 0	1 0 1	0 0 0	0 0 0	1 0 1
4	212100	Raubüberfälle auf Spielhallen	männl: weibl: insg:	1 0 1	0 0 0	0 0 0	0 0 0	0 0 0	0 0 0	0 0 0	0 0 0	0 0 0	0 0 0	0 0 0	0 0 0	0 0 0	0 0 0	0 0 0	0 0 0	0 0 0	0 0 0	1 0 1	0 0 0	0 0 0	1 0 1
4	214000	Räuberischer Angriff auf Kraftfahrer § 316a StGB	männl: weibl: insg:	1 0 1	0 0 0	0 0 0	0 0 0	0 0 0	0 0 0	0 0 0	0 0 0	0 0 0	0 0 0	0 0 0	0 0 0	0 0 0	0 0 0	0 0 0	0 0 0	1 0 1	0 0 0	0 0 0	0 0 0	0 0 0	1 0 1
4	217000	Sonstige Raubüberfälle auf Straßen, Wegen oder Plätzen	männl: weibl: insg:	4 0 4	0 0 0	0 0 0	0 0 0	0 0 0	0 0 0	0 0 0	1 0 1	2 0 2	3 0 3	0 0 0	3 0 3	0 0 0	0 0 0	0 0 0	0 0 0	1 0 1	0 0 0	0 0 0	0 0 0	0 0 0	1 0 1
4	219000	Raubüberfälle in Wohnungen	männl: weibl: insg:	4 0 4	0 0 0	0 0 0	0 0 0	0 0 0	0 0 0	0 0 0	0 0 0	0 0 0	0 0 0	0 0 0	0 0 0	0 0 0	0 0 0	0 0 0	0 0 0	4 0 4	0 0 0	0 0 0	0 0 0	0 0 0	4 0 4
4	220000	Körperverletzung §§ 223-227, 229, 231 StGB	männl: weibl: insg:	409 98 507	0 0 0	3 0 3	1 0 1	6 0 6	10 4 14	20 4 24	11 7 18	10 5 15	21 12 33	27 7 34	68 23 91	23 2 25	30 6 36	53 8 61	65 17 82	112 25 137	56 11 67	31 4 35	24 10 34	341 75 416	
64	222000	Gefährliche und schwere Körperverletzung, Verstümmelung weiblicher Genitalien §§ 224, 226, 226a, 231 StGB	männl: weibl: insg:	112 10 122	0 0 0	1 0 1	1 0 1	2 0 2	4 0 4	8 1 9	4 1 5	2 1 3	6 2 8	11 2 13	25 2 27	5 1 6	8 0 8	13 1 14	18 2 20	20 3 23	14 1 15	9 0 9	13 1 14	87 8 95	
64	222100	Gefährliche und schwere Körperverletzung auf Straßen, Wegen oder Plätzen	männl: weibl: insg:	67 5 72	0 0 0	1 0 1	0 0 0	1 0 1	3 0 3	5 0 5	4 1 5	1 1 2	5 2 7	10 2 12	20 2 22	5 1 6	5 0 5	10 1 11	11 1 12	8 1 9	8 0 8	5 0 5	5 0 5	47 3 50	
4	223000	Misshandlung von Schutzbefohlenen § 225 StGB	männl: weibl: insg:	5 3 8	0 0 0	0 0 0	0 0 0	0 0 0	0 0 0	0 0 0	0 0 0	0 0 0	0 0 0	0 0 0	0 0 0	0 0 0	0 0 0	0 0 0	0 0 0	4 2 6	0 0 0	0 0 0	0 0 0	1 1 2	5 3 8
64	223100	Misshandlung von Kindern	männl: weibl: insg:	3 1 4	0 0 0	0 0 0	0 0 0	0 0 0	0 0 0	0 0 0	0 0 0	0 0 0	0 0 0	0 0 0	0 0 0	0 0 0	0 0 0	0 0 0	0 0 0	3 1 4	0 0 0	0 0 0	0 0 0	0 0 0	3 1 4

Schlüssel der Tat	Straftat	Sexus	TV insgesamt	Kinder						Jugendliche			Heranw.	< 21	Erwachsene ab 21 Jahre										
									< 14			14 < 18						21 < 25						>= 21	
				< 6	6 < 8	8 < 10	10 < 12	12 < 14		14 < 16	16 < 18				18 < 21		21 < 23	23 < 25		25 < 30	30 < 40	40 < 50	50 < 60	>= 60	
				5	6	7	8	9	10	11	12	13			14	15	16	17	18	19	20	21	22	23	24
64	224000	Vorsätzliche einfache Körperverletzung gemäß § 223 StGB	männl.: weibl.: insg.	291 81 372	0 0 0	1 0 1	0 0 0	4 0 4	6 4 10	11 4 15	10 6 16	8 4 12	18 10 25	19 6 25	48 20 68	18 1 19	23 5 28	41 6 47	44 16 60	86 19 105	40 9 49	20 4 24	12 7 19	243 61 304	
64	225000	Fahrlässige Körperverletzung gemäß § 229 StGB	männl.: weibl.: insg.	20 7 27	0 0 0	1 0 1	0 0 0	1 0 1	0 0 0	2 0 2	0 0 0	0 0 0	0 0 0	0 1 1	2 0 3	1 0 1	0 1 1	1 0 2	5 0 5	4 3 7	3 1 4	3 0 3	2 1 3	18 6 24	
4	230000	Straftaten gegen die persönliche Freiheit gemäß §§ 232-233a, 234, 235, 236, 237, 238-239b, 240, 241, 316c StGB davon	männl.: weibl.: insg.	163 35 198	0 0 0	0 0 0	0 0 0	0 0 0	1 0 1	1 0 8	6 2 10	7 3 18	13 5 10	6 4 10	20 9 29	4 2 6	10 2 12	14 4 18	23 4 27	43 7 50	29 5 34	18 4 22	16 2 18	143 26 169	
4	231000	Menschenraub, Entziehung Minderjähriger, Kinderhandel §§ 234, 235, 236 StGB	männl.: weibl.: insg.	1 0 1	0 0 0	0 0 0	0 0 0	0 0 0	0 0 0	0 0 0	0 0 0	0 0 0	0 0 0	0 0 0	0 0 0	0 0 0	0 0 0	0 0 0	0 0 0	0 0 0	0 0 0	0 0 0	0 0 0	1 0 1	1 0 1
64	231200	Entziehung Minderjähriger gemäß § 235 StGB	männl.: weibl.: insg.	1 0 1	0 0 0	0 0 0	0 0 0	0 0 0	0 0 0	0 0 0	0 0 0	0 0 0	0 0 0	0 0 0	0 0 0	0 0 0	0 0 0	0 0 0	0 0 0	0 0 0	0 0 0	0 0 0	0 0 0	1 0 1	1 0 1
4	232000	Zwangsheirat, Nachstellung (Stalking), Freiheitsberaubung, Nötigung, Bedrohung §§ 237, 238, 239, 240, 241 StGB davon:	männl.: weibl.: insg.	162 35 197	0 0 0	0 0 0	0 0 0	0 0 0	1 0 1	1 0 8	6 3 10	7 5 18	13 4 10	6 4 10	20 9 29	4 2 6	10 2 12	14 4 18	23 4 27	43 7 50	29 5 34	18 4 22	15 2 17	142 26 168	
64	232100	Freiheitsberaubung gemäß § 239 StGB	männl.: weibl.: insg.	6 1 7	0 0 0	0 0 0	0 0 0	0 0 0	0 0 0	0 0 0	0 0 0	0 0 0	0 0 0	2 0 2	2 0 2	0 0 0	1 0 1	1 0 1	0 0 0	2 0 2	1 0 2	0 0 0	0 0 0	4 1 5	
4	232200	Nötigung § 240 StGB	männl.: weibl.: insg.	83 18 101	0 0 0	0 0 0	0 0 0	0 0 0	1 0 1	1 0 2	1 1 2	2 0 4	3 1 4	0 1 1	4 2 6	2 1 3	3 1 4	5 2 7	16 2 18	22 5 27	17 4 21	9 2 11	10 1 11	79 16 95	
64	232300	Bedrohung gemäß § 241 StGB	männl.: weibl.: insg.	63 14 77	0 0 0	0 0 0	0 0 0	0 0 0	0 0 0	0 1 7	6 3 8	5 4 15	11 2 6	4 2 6	15 6 21	0 1 1	5 0 5	5 1 6	5 2 7	15 2 17	12 1 13	7 1 8	4 1 5	48 8 56	
4	232400	Nachstellung (Stalking) gemäß § 238 StGB	männl.: weibl.: insg.	15 4 19	0 0 0	0 0 0	0 0 0	0 0 0	0 0 0	0 0 0	0 0 0	0 0 0	0 0 0	0 1 1	0 0 1	2 1 2	1 0 2	3 1 4	2 0 2	4 0 4	3 1 4	2 1 3	1 0 3	15 3 18	
4	3***00	Diebstahl ohne erschwerende Umstände §§ 242, 247, 248a-c StGB	männl.: weibl.: insg.	492 221 713	0 1 1	2 0 2	5 0 5	13 7 20	13 5 18	33 13 46	34 8 42	38 20 58	72 28 100	28 17 45	133 58 191	24 11 35	23 14 37	47 25 72	74 27 101	104 35 139	54 21 75	35 19 54	45 36 81	359 163 522	
4	3**100	Diebstahl ohne erschwerende Umstände von Kraftwagen einschl. unbefugter Ingebrauchnahme	männl.: weibl.: insg.	3 1 4	0 0 0	0 0 0	0 0 0	0 0 0	0 0 0	0 0 0	0 0 0	0 0 0	0 0 0	0 0 0	0 0 0	0 0 0	0 0 0	0 0 0	1 0 1	1 0 2	1 0 1	0 0 0	0 0 0	3 1 4	
4	3**300	Diebstahl ohne erschwerende Umstände von Fahrrädern einschl. unbefugter Ingebrauchnahme	männl.: weibl.: insg.	16 6 22	0 0 0	0 0 0	0 0 0	0 1 1	0 2 2	0 0 0	0 0 0	1 0 1	1 0 1	1 0 1	2 2 4	1 0 2	1 0 3	2 1 3	4 0 4	5 3 8	3 0 3	0 0 0	0 0 0	14 4 18	
4	3**500	Diebstahl ohne erschwerende Umstände von unbaren Zahlungsmitteln	männl.: weibl.: insg.	8 2 10	0 0 0	0 0 0	0 0 0	0 0 0	0 0 0	0 0 0	1 0 1	0 0 0	1 0 1	0 0 0	1 0 1	0 0 0	1 0 1	1 0 2	1 0 3	3 0 3	1 0 1	1 0 2	0 1 0	7 2 9	
4	300000	Sonstiger einfacher Diebstahl §§ 242, 247, 248a-c StGB	männl.: weibl.: insg.	98 32 130	0 0 0	0 0 0	0 0 0	2 0 2	1 1 3	2 2 7	5 2 8	6 2 8	11 4 15	9 3 12	22 8 30	3 2 5	6 3 9	9 5 14	22 4 26	24 7 31	13 4 17	3 4 7	5 4 5	76 24 100	
4	300100	Einfacher Diebstahl von Kraftwagen einschl. unbefugter Ingebrauchnahme	männl.: weibl.: insg.	3 1 4	0 0 0	0 0 0	0 0 0	0 0 0	0 0 0	0 0 0	0 0 0	0 0 0	0 0 0	0 0 0	0 0 0	0 0 0	0 0 0	0 0 0	1 0 1	1 0 2	1 0 1	0 0 0	0 0 0	3 1 4	

Schlüssel der Tat	Straftat	Sexus	TV insge- samt	Kinder						Jugendliche			Heran- w. 18 < 21	Erwachsene ab 21 Jahre											
									< 14			14 < 18					21 < 25						>= 21		
				< 6	6 < 8	8 < 10	10 < 12	12 < 14		14 < 16	16 < 18			21 < 23	23 < 25	25 < 30		30 < 40	40 < 50	50 < 60	>= 60				
				1	2	3	4	5	6	7	8	9		10	11	12	13	14	15	16	17	18	19	20	21
4	300300	Einfacher Diebstahl von Fahrrädern einschl. unbefugter Ingebrauchnahme	männl: weibl: insg:	16 6 22	0 0 0	0 0 0	0 0 0	0 1 1	0 1 1	0 2 2	0 0 0	1 0 1	1 0 1	1 0 1	2 1 4	1 0 2	1 0 1	2 1 3	4 0 4	5 3 8	3 0 3	0 0 0	0 0 0	0 0 0	14 4 18
4	310*00	Diebstahl ohne erschwerende Umstände in/aus Dienst-, Büro-, Fabrikations-, Werkstatt- und Lagerräumen	männl: weibl: insg:	3 1 4	0 0 0	0 0 0	0 0 0	0 0 0	0 0 0	0 0 0	1 0 1	0 0 0	1 0 1	0 0 0	1 0 1	0 0 0	0 0 0	0 0 0	1 0 1	0 1 1	1 0 1	0 0 0	0 0 0	0 0 0	2 1 3
4	315*00	Diebstahl ohne erschwerende Umstände in/aus Gaststätten, Kantinen, Hotels und Pensionen	männl: weibl: insg:	7 1 8	0 0 0	0 0 0	0 0 0	0 0 0	0 0 0	0 0 0	0 0 0	3 0 3	3 0 3	0 0 0	3 0 3	0 0 0	0 0 0	0 0 0	2 1 3	2 0 2	0 0 0	0 0 0	0 0 0	0 0 0	4 1 5
4	325*00	Diebstahl ohne erschwerende Umstände in/aus Kiosken, Warenhäusern, Verkaufsräumen, Selbstbedienungsläden, Schaufenstern, Schaukästen und Vitrinen	männl: weibl: insg:	350 173 523	0 1 1	2 0 2	5 0 5	12 6 18	13 4 17	32 11 43	32 6 38	29 19 48	61 25 86	18 13 31	111 49 160	18 8 26	12 13 25	30 21 51	47 20 67	65 20 85	31 15 46	29 13 42	37 35 72	239 124 363	
4	326*00	Ladendiebstahl ohne erschwerende Umstände	männl: weibl: insg:	345 169 514	0 1 1	2 0 2	5 0 5	12 6 18	13 4 17	32 11 43	31 5 36	29 18 47	60 23 83	18 13 31	110 47 157	18 8 26	12 13 25	30 21 51	47 20 67	63 20 83	30 15 45	29 11 40	36 35 71	235 122 357	
4	335*00	Diebstahl ohne erschwerende Umstände in/aus Wohnungen	männl: weibl: insg:	19 11 30	0 0 0	0 0 0	0 0 0	0 0 0	0 0 0	0 0 0	1 0 1	1 0 1	2 0 2	1 1 2	3 1 4	2 0 3	3 0 5	5 3 8	1 2 6	4 2 6	4 2 6	2 2 4	2 1 1	0 10 26	
4	340*00	Diebstahl ohne erschwerende Umstände in/aus Boden-/Kellerräumen, Waschküchen	männl: weibl: insg:	4 1 5	0 0 0	0 0 0	0 0 0	0 0 0	0 0 0	0 0 0	0 0 0	0 0 0	0 0 0	0 0 0	0 0 0	0 0 0	0 0 0	0 0 0	1 1 2	0 0 0	0 0 0	0 0 0	0 0 0	3 0 3	4 1 5
4	345*00	Diebstahl ohne erschwerende Umstände in/aus überwiegend unbezogenen Neu- und Rohbauten, Baubuden und Baustellen	männl: weibl: insg:	4 0 4	0 0 0	0 0 0	0 0 0	0 0 0	0 0 0	0 0 0	0 0 0	0 0 0	0 0 0	0 0 0	0 0 0	1 0 1	1 0 1	1 0 2	2 0 2	0 0 0	0 0 0	0 0 0	0 0 0	0 0 0	4 0 4
4	350*00	Diebstahl ohne erschwerende Umstände an/aus Kraftfahrzeugen	männl: weibl: insg:	5 1 6	0 0 0	0 0 0	0 0 0	0 0 0	0 0 0	0 0 0	0 0 0	0 0 0	0 0 0	0 0 0	0 0 0	0 0 0	0 0 0	0 0 0	1 1 2	2 0 2	1 0 1	1 0 1	0 0 0	0 0 0	5 1 6
4	370000	Einfacher Diebstahl von Betäubungsmitteln	männl: weibl: insg:	1 0 1	0 0 0	0 0 0	0 0 0	0 0 0	0 0 0	0 0 0	0 0 0	0 0 0	0 0 0	0 0 0	0 0 0	0 0 0	0 0 0	0 0 0	0 0 0	1 0 1	0 0 0	0 0 0	0 0 0	0 0 0	1 0 1
64	373000	Einfacher Diebstahl von Betäubungsmitteln aus Krankenhäusern	männl: weibl: insg:	1 0 1	0 0 0	0 0 0	0 0 0	0 0 0	0 0 0	0 0 0	0 0 0	0 0 0	0 0 0	0 0 0	0 0 0	0 0 0	0 0 0	0 0 0	0 0 0	1 0 1	0 0 0	0 0 0	0 0 0	0 0 0	1 0 1
4	4**00	Diebstahl unter erschwerenden Umständen §§ 243-244a StGB	männl: weibl: insg:	91 14 105	0 0 0	0 0 0	0 0 0	0 0 0	0 0 0	3 1 4	3 0 3	6 1 7	5 0 5	11 0 12	5 2 7	6 1 7	11 3 14	18 3 21	33 5 38	13 1 14	4 1 5	1 0 1	0 0 0	1 13 93	
4	4**100	Diebstahl unter erschwerenden Umständen von Kraftwagen	männl: weibl: insg:	6 2 8	0 0 0	0 0 0	0 0 0	0 0 0	0 0 0	0 0 0	0 0 0	0 0 0	0 0 0	0 0 0	0 0 0	0 0 0	0 0 0	0 0 0	0 2 2	4 0 4	2 0 2	0 0 0	0 0 0	0 0 0	6 2 8
4	4**200	Diebstahl unter erschwerenden Umständen von Mopeds und Krafrädern	männl: weibl: insg:	2 0 2	0 0 0	0 0 0	0 0 0	0 0 0	0 0 0	0 0 0	0 0 0	0 0 0	0 0 0	0 0 0	0 0 0	0 0 0	0 0 0	0 0 0	1 0 1	1 0 1	0 0 0	0 0 0	0 0 0	0 0 0	2 0 2
4	4**300	Diebstahl unter erschwerenden Umständen von Fahrrädern	männl: weibl: insg:	43 6 49	0 0 0	0 0 0	0 0 0	0 0 0	0 0 0	0 0 0	1 0 1	0 0 1	1 0 1	4 0 4	5 2 5	3 1 5	4 3 10	7 0 11	11 2 18	16 2 18	4 0 4	0 1 1	0 0 0	0 6 44	
4	4**500	Diebstahl unter erschwerenden Umständen von unbaren Zahlungsmitteln	männl: weibl: insg:	0 1 1	0 0 0	0 0 0	0 0 0	0 0 0	0 0 0	0 0 0	0 0 0	0 0 0	0 0 0	0 0 0	0 0 0	0 0 0	0 0 0	0 0 0	0 0 0	0 1 1	0 0 0	0 0 0	0 0 0	0 0 0	0 1 1

Schlüssel der Tat	Straftat	Sexus	TV insge- samt	Kinder						Jugendliche			Heran- w. 18 < 21	Erwachsene ab 21 Jahre										
									< 14			14 < 18		< 21			21 < 25						>= 21	
				< 6	6 < 8	8 < 10	10 < 12	12 < 14		14 < 16	16 < 18				21 < 23	23 < 25		25 < 30	30 < 40	40 < 50	50 < 60	>= 60		
				1	2	3	4	5	6	7	8	9		10	11	12	13	14	15	16	17	18	19	20
4	4**700	Diebstahl unter erschwerenden Umständen von/aus Automaten	männl: weibl: insg:	2 0 2	0 0 0	0 0 0	0 0 0	0 0 0	0 0 0	0 0 0	2 0 2	0 0 0	2 0 2	0 0 0	2 0 2	0 0 0	0 0 0	0 0 0	0 0 0	0 0 0	0 0 0	0 0 0	0 0 0	0 0 0
4	400000	Sonstiger schwerer Diebstahl §§ 243 - 244a StGB	männl: weibl: insg:	27 5 32	0 0 0	0 0 0	0 0 0	0 0 0	0 0 0	0 1 1	2 0 2	2 1 3	0 0 0	2 1 3	0 1 3	1 1 2	0 0 2	1 1 2	5 1 6	13 1 14	6 1 7	0 0 0	0 0 0	25 4 29
64	400081	Schwerer Diebstahl in/aus Wochenend- und Gartenhaus	männl: weibl: insg:	3 0 3	0 0 0	0 0 0	0 0 0	0 0 0	0 0 0	0 0 0	0 0 0	0 0 0	0 0 0	0 0 0	0 0 1	0 0 0	0 0 1	0 0 0	0 0 0	1 0 1	1 0 1	0 0 0	0 0 0	3 0 3
4	400100	Schwerer Diebstahl von Kraftwagen	männl: weibl: insg:	6 2 8	0 0 0	0 0 0	0 0 0	0 0 0	0 0 0	0 0 0	0 0 0	0 0 0	0 0 0	0 0 0	0 0 0	0 0 0	0 0 0	0 0 0	0 2 2	4 0 4	2 0 2	0 0 0	0 0 0	6 2 8
4	400200	Schwerer Diebstahl von Mopeds und Krafträdern	männl: weibl: insg:	2 0 2	0 0 0	0 0 0	0 0 0	0 0 0	0 0 0	0 0 0	0 0 0	0 0 0	0 0 0	0 0 0	0 0 0	0 0 0	0 0 0	0 0 0	1 0 1	1 0 1	0 0 0	0 0 0	0 0 0	2 0 2
4	400300	Schwerer Diebstahl von Fahrrädern	männl: weibl: insg:	41 6 47	0 0 0	0 0 0	0 0 0	0 0 0	0 0 0	0 1 1	0 0 0	1 0 1	4 0 4	5 0 5	3 2 5	3 1 4	6 3 9	11 0 11	15 2 17	4 0 4	0 1 1	0 0 0	0 0 0	36 6 42
4	400700	Schwerer Diebstahl von/aus Automaten	männl: weibl: insg:	2 0 2	0 0 0	0 0 0	0 0 0	0 0 0	0 0 0	2 0 2	0 0 0	2 0 2	0 0 0	2 0 2	0 0 0	0 0 0	0 0 0	0 0 0	0 0 0	0 0 0	0 0 0	0 0 0	0 0 0	0 0 0
4	410*00	Diebstahl unter erschwerenden Umständen in/aus Dienst-, Büro-, Fabrikations-, Werkstatt- und Lagerräumen	männl: weibl: insg:	1 0 1	0 0 0	0 0 0	0 0 0	0 0 0	0 0 0	0 0 0	0 0 0	0 0 0	0 0 0	0 0 0	0 0 0	0 0 0	0 0 0	0 0 0	0 0 0	1 0 1	0 0 0	0 0 0	0 0 0	1 0 1
4	410000	Schwerer Diebstahl in/aus Dienst-, Büro-, Fabrikations-, Werkstatt- und Lagerräumen	männl: weibl: insg:	1 0 1	0 0 0	0 0 0	0 0 0	0 0 0	0 0 0	0 0 0	0 0 0	0 0 0	0 0 0	0 0 0	0 0 0	0 0 0	0 0 0	0 0 0	0 0 0	1 0 1	0 0 0	0 0 0	0 0 0	1 0 1
4	415*00	Diebstahl unter erschwerenden Umständen in/aus Gaststätten, Kantinen, Hotels und Pensionen	männl: weibl: insg:	1 0 1	0 0 0	0 0 0	0 0 0	0 0 0	0 0 0	0 0 0	0 0 0	0 0 0	0 0 0	0 0 0	0 0 0	0 0 0	0 0 0	0 0 0	0 0 0	1 0 1	0 0 0	0 0 0	0 0 0	1 0 1
4	415000	Bes. schw. Fall des Diebstahls in/aus Gaststätten, Kantinen, Hotels und Pensionen	männl: weibl: insg:	1 0 1	0 0 0	0 0 0	0 0 0	0 0 0	0 0 0	0 0 0	0 0 0	0 0 0	0 0 0	0 0 0	0 0 0	0 0 0	0 0 0	0 0 0	0 0 0	1 0 1	0 0 0	0 0 0	0 0 0	1 0 1
4	425*00	Schwerer Diebstahl in/aus Kiosken, Warenhäusern, Verkaufsräumen, Selbstbedienungsläden, Schaufenstern, Schaukästen und Vitrinen	männl: weibl: insg:	10 0 10	0 0 0	0 0 0	0 0 0	0 0 0	0 0 0	0 0 0	0 0 0	0 0 0	0 0 0	0 0 0	0 0 0	1 0 1	0 0 0	1 0 1	2 0 2	4 0 4	2 0 2	1 0 1	0 0 0	10 0 10
4	425000	Besonders schwerer Fall des Diebstahls in/aus Kiosken, Warenhäusern, Verkaufsräumen, Selbstbedienungsläden	männl: weibl: insg:	6 0 6	0 0 0	0 0 0	0 0 0	0 0 0	0 0 0	0 0 0	0 0 0	0 0 0	0 0 0	0 0 0	1 0 1	0 0 0	1 0 1	1 0 1	2 0 2	2 0 2	0 0 0	0 0 0	0 0 0	6 0 6
4	426*00	Besonders schwerer Fall des Ladendiebstahls	männl: weibl: insg:	4 0 4	0 0 0	0 0 0	0 0 0	0 0 0	0 0 0	0 0 0	0 0 0	0 0 0	0 0 0	0 0 0	0 0 0	0 0 0	0 0 0	0 0 0	1 0 1	2 0 2	0 0 0	1 0 1	0 0 0	4 0 4
4	426000	Besonders schwerer Fall des Ladendiebstahls	männl: weibl: insg:	4 0 4	0 0 0	0 0 0	0 0 0	0 0 0	0 0 0	0 0 0	0 0 0	0 0 0	0 0 0	0 0 0	0 0 0	0 0 0	0 0 0	0 0 0	1 0 1	2 0 2	0 0 0	1 0 1	0 0 0	4 0 4
4	435*00	Wohnungseinbruchdiebstahl § 244 Abs. 1 Nr. 3 StGB	männl: weibl: insg:	6 1 7	0 0 0	0 0 0	0 0 0	0 0 0	0 0 0	0 0 0	0 0 0	0 0 0	0 0 0	0 0 0	0 0 0	2 0 2	2 0 2	0 0 0	1 0 1	0 0 0	2 0 2	1 0 1	0 0 0	6 1 7

Schlüssel der Tat	Straftat	Sexus	TV insge- samt	Kinder						Jugendliche			Heran- w. 18 < 21	Erwachsene ab 21 Jahre											
									< 14			14 < 18		< 21			21 < 25						>= 21		
				< 6	6 < 8	8 < 10	10 < 12	12 < 14		14 < 16	16 < 18				21 < 23	23 < 25		25 < 30	30 < 40	40 < 50	50 < 60	>= 60			
				1	2	3	4	5	6	7	8	9		10	11	12	13	14	15	16	17	18	19	20	21
4	436*00	Tageswohnungseinbruch	männl: weibl: insg:	4 0 4	0 0 0	0 0 0	0 0 0	0 0 0	0 0 0	0 0 0	0 0 0	0 0 0	0 0 0	0 0 0	0 0 0	2 0 2	2 0 2	0 0 0	1 0 1	0 0 0	1 0 1	0 0 0	0 0 0	4 0 4	
4	440*00	Besonders schwerer Fall des Diebstahls in/aus Boden-, Kellerräumen, Waschküchen	männl: weibl: insg:	14 4 18	0 0 0	0 0 0	0 0 0	0 0 0	0 0 0	0 1 1	1 0 1	1 1 2	1 0 1	2 1 3	0 1 0	1 0 2	1 1 2	3 1 3	6 2 8	1 0 1	1 0 1	0 0 0	0 0 0	12 3 15	
4	440000	Besonders schwerer Fall des Diebstahls in/aus Boden-, Kellerräumen, Waschküchen	männl: weibl: insg:	10 4 14	0 0 0	0 0 0	0 0 0	0 0 0	0 0 0	0 1 1	1 0 1	1 1 2	1 0 1	2 1 3	0 1 1	0 0 1	0 1 1	2 0 2	4 2 6	1 0 1	1 0 1	0 0 0	0 0 0	8 3 11	
4	440300	Bes. schw. Fall des Diebstahls in/aus Boden-, Kellerräumen, Waschküchen von Fahrrädern	männl: weibl: insg:	9 2 11	0 0 0	0 0 0	0 0 0	0 0 0	0 0 0	0 0 0	0 0 0	0 0 0	0 0 0	0 0 0	0 0 0	1 1 2	1 1 2	2 0 2	5 1 6	1 0 1	0 0 0	0 0 0	0 0 0	9 2 11	
4	445*00	Besonders schwerer Fall des Diebstahls in/aus überwiegend unbezogenen Neu- und Rohbauten, Baubuden und Baustellen	männl: weibl: insg:	1 0 1	0 0 0	0 0 0	0 0 0	0 0 0	0 0 0	0 0 0	0 0 0	0 0 0	0 0 0	0 0 0	0 0 0	0 0 0	0 0 0	1 0 1	0 0 0	0 0 0	0 0 0	0 0 0	0 0 0	1 0 1	
4	445000	Besonders schwerer Fall des Diebstahls in/aus überwiegend unbezogenen Neu- und Rohbauten, Baubuden und Baustellen	männl: weibl: insg:	1 0 1	0 0 0	0 0 0	0 0 0	0 0 0	0 0 0	0 0 0	0 0 0	0 0 0	0 0 0	0 0 0	0 0 0	0 0 0	0 0 0	1 0 1	0 0 0	0 0 0	0 0 0	0 0 0	0 0 0	1 0 1	
4	450*00	Besonders schwerer Fall des Diebstahls an/aus Kraftfahrzeugen	männl: weibl: insg:	1 1 2	0 0 0	0 0 0	0 0 0	0 0 0	0 0 0	0 0 0	0 0 0	0 0 0	0 0 0	0 0 0	0 0 0	0 0 0	0 0 0	0 0 0	1 1 2	0 0 0	0 0 0	0 0 0	0 0 0	1 1 2	
4	450000	Besonders schwerer Fall des Diebstahls an/aus Kraftfahrzeugen von sonstigem Gut	männl: weibl: insg:	1 1 2	0 0 0	0 0 0	0 0 0	0 0 0	0 0 0	0 0 0	0 0 0	0 0 0	0 0 0	0 0 0	0 0 0	0 0 0	0 0 0	0 0 0	1 1 2	0 0 0	0 0 0	0 0 0	0 0 0	1 1 2	
4	490000	Besonders schwerer Fall des Taschendiebstahls	männl: weibl: insg:	1 0 1	0 0 0	0 0 0	0 0 0	0 0 0	0 0 0	0 0 0	0 0 0	0 0 0	0 0 0	0 0 0	0 0 0	0 0 0	0 0 0	1 0 1	0 0 0	0 0 0	0 0 0	0 0 0	0 0 0	1 0 1	
4	****00	Diebstahl insgesamt	männl: weibl: insg:	560 231 791	0 1 1	2 0 2	5 7 12	13 5 18	13 7 20	33 13 46	35 8 43	39 20 59	74 28 102	30 17 47	137 58 195	29 12 41	29 15 44	58 27 85	88 29 117	129 39 168	63 22 85	39 20 59	46 36 82	423 173 596	
4	***100	Diebstahl insgesamt von Kraftwagen einschl. unbefugter Ingebrauchnahme	männl: weibl: insg:	9 3 12	0 0 0	0 0 0	0 0 0	0 0 0	0 0 0	0 0 0	0 0 0	0 0 0	0 0 0	0 0 0	0 0 0	0 0 0	0 0 0	1 2 3	5 1 6	3 0 3	0 0 0	0 0 0	0 0 0	9 3 12	
4	***200	Diebstahl insgesamt von Mopeds und Krafträdern einschl. unbefugter Ingebrauchnahme	männl: weibl: insg:	2 0 2	0 0 0	0 0 0	0 0 0	0 0 0	0 0 0	0 0 0	0 0 0	0 0 0	0 0 0	0 0 0	0 0 0	0 0 0	0 0 0	1 0 1	1 0 1	0 0 0	0 0 0	0 0 0	0 0 0	2 0 2	
4	***300	Diebstahl insgesamt von Fahrrädern einschl. unbefugter Ingebrauchnahme	männl: weibl: insg:	51 10 61	0 0 0	0 0 0	0 1 1	0 2 2	0 1 1	0 2 2	1 0 1	1 0 1	2 0 2	4 0 4	6 2 8	4 2 6	9 3 12	13 3 16	17 4 21	6 0 6	0 1 1	0 1 1	0 0 0	0 0 0	45 8 53
4	***500	Diebstahl insgesamt von unbaren Zahlungsmitteln	männl: weibl: insg:	8 3 11	0 0 0	0 0 0	0 0 0	0 0 0	0 0 0	0 1 1	0 0 0	1 0 1	0 0 0	1 0 1	2 0 2	0 0 0	1 0 1	1 0 1	1 1 2	3 1 4	1 0 1	1 1 2	0 0 0	0 0 0	7 3 10
4	***700	Diebstahl insgesamt von/aus Automaten	männl: weibl: insg:	2 0 2	0 0 0	0 0 0	0 0 0	0 0 0	0 0 0	2 0 2	0 0 0	2 0 2	0 0 0	2 0 2	2 0 2	0 0 0	0 0 0	0 0 0	0 0 0	0 0 0	0 0 0	0 0 0	0 0 0	0 0 0	
4	*00081	Diebstahl insgesamt in/aus Wochenend- und Gartenhaus	männl: weibl: insg:	3 0 3	0 0 0	0 0 0	0 0 0	0 0 0	0 0 0	0 0 0	0 0 0	0 0 0	0 0 0	0 0 0	1 0 1	0 0 0	1 0 1	0 0 0	1 0 1	1 0 1	0 0 0	0 0 0	0 0 0	3 0 3	

Schlüssel der Tat	Straftat	Sexus	TV insge- samt	Kinder						Jugendliche			Heran- w. 18 < 21	Erwachsene ab 21 Jahre										
									< 14			14 < 18		< 21			21 < 25						>= 21	
				< 6	6 < 8	8 < 10	10 < 12	12 < 14		14 < 16	16 < 18				21 < 23	23 < 25		25 < 30	30 < 40	40 < 50	50 < 60	>= 60		
				1	2	3	4	5	6	7	8	9		10	11	12	13	14	15	16	17	18	19	20
4	*00096	Diebstahl insgesamt von Buntmetall	männl: weibl: insg:	1 0 1	0 0 0	0 0 0	0 0 0	0 0 0	0 0 0	0 0 0	0 0 0	0 0 0	0 0 0	0 0 0	0 0 0	0 0 0	0 0 0	0 0 0	1 0 1	0 0 0	0 0 0	0 0 0	0 0 0	1 0 1
4	*10*00	Diebstahl insgesamt in/aus Dienst-, Büro-, Fabrikations-, Werkstatt- und Lagerräumen	männl: weibl: insg:	4 1 5	0 0 0	0 0 0	0 0 0	0 0 0	0 0 0	1 0 1	0 0 0	1 0 1	0 0 0	1 0 1	0 0 0	0 0 0	0 0 0	1 0 1	1 1 2	1 0 1	0 0 0	0 0 0	0 0 0	3 1 4
4	*15*00	Diebstahl insgesamt in/aus Gaststätten, Kantinen, Hotels und Pensionen	männl: weibl: insg:	8 1 9	0 0 0	0 0 0	0 0 0	0 0 0	0 0 0	0 0 0	3 0 3	3 0 3	0 0 0	0 0 0	3 0 3	0 0 0	0 0 0	2 1 3	3 0 3	0 0 0	0 0 0	0 0 0	0 0 0	5 1 6
4	*25*00	Diebstahl gesamt in/aus Kiosken, Warenhäusern, Verkaufsräumen, Selbstbedienungsläden, Schaufenstern, Schaukästen und Vitrinen	männl: weibl: insg:	359 173 532	0 1 1	2 0 2	5 0 5	12 6 18	13 4 17	32 11 43	32 6 38	29 19 48	61 25 86	18 13 31	111 49 160	19 8 27	12 13 25	31 21 52	49 20 69	69 20 89	32 15 47	30 13 43	37 35 72	248 124 372
4	*26*00	Diebstahl insgesamt Ladendiebstahl	männl: weibl: insg:	349 169 518	0 1 1	2 0 2	5 0 5	12 6 18	13 4 17	32 11 43	31 5 36	29 18 47	60 23 83	18 13 31	110 47 157	18 8 26	12 13 25	30 21 51	48 20 68	65 20 85	30 15 45	30 11 41	36 35 71	239 122 361
4	*35*00	Diebstahl insgesamt in/aus Wohnungen	männl: weibl: insg:	25 12 37	0 0 0	0 0 0	0 0 0	0 0 0	0 0 0	0 0 0	1 0 1	1 0 1	2 0 2	1 0 1	3 1 4	2 0 2	5 0 5	7 0 7	1 3 4	5 3 8	4 2 6	4 2 6	1 2 3	22 11 33
4	*40*00	Diebstahl insgesamt in/aus Boden-, Kellerräumen und Waschküchen	männl: weibl: insg:	18 5 23	0 0 0	0 0 0	0 0 0	0 0 0	0 0 0	0 1 1	1 0 1	1 0 1	1 0 1	1 0 1	2 1 3	0 0 0	1 1 2	1 1 2	4 1 5	6 2 8	1 0 1	1 0 1	3 0 3	16 4 20
4	*45*00	Diebstahl insgesamt in/aus überwiegend unbezogenen Neu- und Rohbauten, Baubuden und Baustellen	männl: weibl: insg:	5 0 5	0 0 0	0 0 0	0 0 0	0 0 0	0 0 0	0 0 0	0 0 0	0 0 0	0 0 0	0 0 0	0 0 0	1 0 1	1 0 1	2 0 2	2 0 2	0 0 0	0 0 0	0 0 0	0 0 0	5 0 5
4	*50*00	Diebstahl insgesamt an/aus Kraftfahrzeugen	männl: weibl: insg:	6 2 8	0 0 0	0 0 0	0 0 0	0 0 0	0 0 0	0 0 0	0 0 0	0 0 0	0 0 0	0 0 0	0 0 0	0 0 0	0 0 0	0 0 0	1 1 2	3 1 4	1 0 1	1 0 1	0 0 0	6 2 8
4	*70000	Diebstahl insgesamt von Betäubungsmitteln	männl: weibl: insg:	1 0 1	0 0 0	0 0 0	0 0 0	0 0 0	0 0 0	0 0 0	0 0 0	0 0 0	0 0 0	0 0 0	0 0 0	0 0 0	0 0 0	0 0 0	0 0 0	1 0 1	0 0 0	0 0 0	0 0 0	1 0 1
4	*73000	Diebstahl insgesamt von Betäubungsmitteln aus Krankenhäusern	männl: weibl: insg:	1 0 1	0 0 0	0 0 0	0 0 0	0 0 0	0 0 0	0 0 0	0 0 0	0 0 0	0 0 0	0 0 0	0 0 0	0 0 0	0 0 0	0 0 0	0 0 0	1 0 1	0 0 0	0 0 0	0 0 0	1 0 1
4	*90*00	Diebstahl insgesamt Taschendiebstahl	männl: weibl: insg:	1 2 3	0 0 0	0 0 0	0 0 0	0 0 0	0 0 0	0 0 0	0 0 0	0 0 0	0 0 0	0 0 0	0 0 0	0 0 0	0 0 0	1 0 1	0 2 2	0 0 0	0 0 0	0 0 0	0 0 0	1 2 3
4	500000	Vermögens- und Fälschungsdelikte	männl: weibl: insg:	581 259 840	0 0 0	0 0 0	0 0 0	0 1 1	3 2 5	3 3 6	10 8 18	15 4 19	25 12 37	55 18 73	83 33 116	45 17 62	41 27 68	86 44 130	103 35 138	150 60 210	84 50 134	51 25 76	24 12 36	498 226 724
4	510000	Betrug §§ 263, 263a, 264, 264a, 265, 265a, 265b StGB	männl: weibl: insg:	496 217 713	0 0 0	0 0 0	0 0 0	0 1 1	3 2 5	3 3 6	8 5 13	15 4 19	23 9 32	50 17 67	76 29 105	41 14 55	36 24 60	77 38 115	88 30 118	130 50 180	68 38 106	40 21 61	17 11 28	420 188 608
4	511000	Waren- und Warenkreditbetrug	männl: weibl: insg:	116 67 183	0 0 0	0 0 0	0 0 0	0 0 1	1 0 1	1 0 1	3 1 2	4 0 3	6 3 9	11 4 15	6 3 9	8 7 15	14 10 24	17 10 27	34 22 56	20 15 35	13 4 17	7 2 9	105 63 168	
4	511200	Sonstiger Warenkreditbetrug	männl: weibl: insg:	91 56 147	0 0 0	0 0 0	0 0 0	0 0 1	1 0 1	1 0 1	0 0 0	1 0 1	1 0 1	2 3 5	4 3 7	5 1 6	3 4 7	8 5 13	15 7 22	29 20 49	17 15 32	11 4 15	7 2 9	87 53 140

Schlüssel der Tat	Straftat	Sexus	TV insge- samt	Kinder						Jugendliche			Heran- w. 18 < 21	Erwachsene ab 21 Jahre											
									< 14			14 < 18		< 21			21 < 25						>= 21		
				< 6	6 < 8	8 < 10	10 < 12	12 < 14		14 < 16	16 < 18				21 < 23	23 < 25		25 < 30	30 < 40	40 < 50	50 < 60	>= 60			
				1	2	3	4	5	6	7	8	9		10	11	12	13	14	15	16	17	18	19	20	21
64	511300	Warenbetrug	männl: weibl: insg:	26 12 38	0 0 0	0 0 0	0 0 0	0 0 0	0 0 0	0 1 2	2 0 2	3 1 4	4 0 4	7 1 8	1 2 3	5 3 8	6 5 11	2 3 5	6 3 9	3 0 3	2 0 2	0 0 0	0 0 0	19 11 30	
64	512000	Grundstücks- und Baubetrug	männl: weibl: insg:	4 0 4	0 0 0	0 0 0	0 0 0	0 0 0	0 0 0	0 0 0	0 0 0	0 0 0	0 0 0	0 0 0	0 0 0	0 0 0	0 0 0	2 0 2	2 0 2	0 0 0	0 0 0	0 0 0	0 0 0	4 0 4	
4	513000	Beteiligungs- und Kapitalanlagebetrug	männl: weibl: insg:	4 0 4	0 0 0	0 0 0	0 0 0	0 0 0	0 0 0	0 0 0	0 0 0	0 0 0	0 0 0	0 0 0	0 0 0	0 0 0	0 0 0	2 0 2	2 0 2	0 0 0	0 0 0	0 0 0	0 0 0	4 0 4	
64	513200	Anlagebetrug gemäß § 263 StGB	männl: weibl: insg:	4 0 4	0 0 0	0 0 0	0 0 0	0 0 0	0 0 0	0 0 0	0 0 0	0 0 0	0 0 0	0 0 0	0 0 0	0 0 0	0 0 0	2 0 2	2 0 2	0 0 0	0 0 0	0 0 0	0 0 0	4 0 4	
4	514000	Geldkreditbetrug	männl: weibl: insg:	3 1 4	0 0 0	0 0 0	0 1 1	0 0 0	0 1 1	0 0 0	0 0 0	0 0 0	0 0 0	0 0 0	0 1 1	0 0 0	0 0 0	2 0 2	0 0 0	0 0 0	1 0 1	0 0 0	0 0 0	0 0 0	3 0 3
64	514200	Subventionsbetrug gemäß § 264 StGB	männl: weibl: insg:	1 0 1	0 0 0	0 0 0	0 0 0	0 0 0	0 0 0	0 0 0	0 0 0	0 0 0	0 0 0	0 0 0	0 0 0	0 0 0	0 0 0	0 0 0	0 0 0	0 0 0	1 0 1	0 0 0	0 0 0	0 0 0	1 0 1
64	514300	Krediterlangungsbetrug § 263 StGB	männl: weibl: insg:	2 1 3	0 0 0	0 0 0	0 1 1	0 0 0	0 1 1	0 0 0	0 0 0	0 0 0	0 0 0	0 0 0	0 1 1	0 0 0	0 0 0	2 0 2	0 0 0	0 0 0	0 0 0	0 0 0	0 0 0	0 0 0	2 0 2
4	515000	Erschleichen von Leistungen § 265a StGB	männl: weibl: insg:	218 73 291	0 0 0	0 0 0	0 0 0	0 1 1	0 1 1	5 2 7	8 3 11	13 5 18	33 11 44	46 17 63	26 5 31	19 9 28	45 14 59	51 14 65	45 9 54	19 11 30	10 5 15	2 3 5	2 3 5	172 56 228	
4	516000	Betrug mittels rechtswidrig erlangter unbarer Zahlungsmittel	männl: weibl: insg:	11 6 17	0 0 0	0 0 0	0 0 0	0 0 0	0 0 0	0 0 0	0 0 0	0 0 0	1 0 1	1 0 1	2 0 2	1 3 4	3 0 6	2 1 2	4 2 6	1 1 2	0 0 0	0 0 0	0 0 0	0 0 0	10 6 16
64	516200	Betrug mittels rechtswidrig erlangter Zahlungskarten ohne PIN (Lastschriftverfahren)	männl: weibl: insg:	5 1 6	0 0 0	0 0 0	0 0 0	0 0 0	0 0 0	0 0 0	0 0 0	0 0 0	1 0 1	1 0 1	1 0 1	1 1 2	2 1 3	1 0 1	0 0 1	0 0 1	0 0 0	0 0 0	0 0 0	0 0 0	4 1 5
64	516300	Betrug mittels rechtswidrig erlangter Debitkarten mit PIN	männl: weibl: insg:	1 2 3	0 0 0	0 0 0	0 0 0	0 0 0	0 0 0	0 0 0	0 0 0	0 0 0	0 0 0	0 0 0	1 0 1	0 0 0	1 0 1	0 0 0	0 1 1	0 1 1	0 1 1	0 0 0	0 0 0	0 0 0	1 2 3
64	516400	Betrug mittels rechtswidrig erlangter Kreditkarten	männl: weibl: insg:	4 2 6	0 0 0	0 0 0	0 0 0	0 0 0	0 0 0	0 0 0	0 0 0	0 0 0	0 0 0	0 0 0	0 0 0	0 1 1	0 1 1	1 0 1	3 1 4	0 0 0	0 0 0	0 0 0	0 0 0	0 0 0	4 2 6
64	516500	Betrug mittels rechtswidrig erlangter Daten von Zahlungskarten	männl: weibl: insg:	1 1 2	0 0 0	0 0 0	0 0 0	0 0 0	0 0 0	0 0 0	0 0 0	0 0 0	0 0 0	0 0 0	0 0 0	0 1 1	0 0 0	0 1 1	0 0 0	1 0 1	0 0 0	0 0 0	0 0 0	0 0 0	1 1 2
4	517000	Sonstiger Betrug	männl: weibl: insg:	164 76 240	0 0 0	0 0 0	0 0 0	0 1 3	2 1 3	2 3 5	6 1 7	8 4 12	13 4 17	23 9 32	7 6 13	8 6 14	15 12 27	23 7 30	47 19 66	28 11 39	19 12 31	9 6 15	9 6 15	141 67 208	
64	517100	Leistungsbetrug	männl: weibl: insg:	7 4 11	0 0 0	0 0 0	0 0 0	0 0 0	0 0 0	0 0 0	0 0 0	0 0 0	0 0 0	0 0 0	0 1 1	0 0 0	0 1 1	1 0 1	4 2 6	1 1 2	1 0 1	0 0 0	0 0 0	0 0 0	7 4 11
64	517200	Leistungskreditbetrug	männl: weibl: insg:	6 2 8	0 0 0	0 0 0	0 0 0	0 0 0	0 0 0	0 0 0	0 0 0	0 0 0	0 0 0	0 0 0	0 0 0	1 0 1	1 0 1	0 1 1	2 1 3	2 1 2	1 0 1	0 0 0	0 0 0	0 0 0	6 2 8

Schlüssel der Tat	Straftat	Sexus	TV insge- samt	Kinder						Jugendliche			Heran- w. 18 < 21	Erwachsene ab 21 Jahre												
									< 14			14 < 18					< 21			21 < 25						>= 21
				< 6	6 < 8	8 < 10	10 < 12	12 < 14		14 < 16	16 < 18			21 < 23	23 < 25		25 < 30	30 < 40	40 < 50	50 < 60	>= 60					
				5	6	7	8	9	10	11	12	13		14	15	16	17	18	19	20	21	22	23	24		
64	517400	Betrug z.N.v. Versicherungen und Versicherungsmisbrauch §§ 263, 265 StGB	männl: weibl: insg:	1 1 2	0 0 0	0 0 0	0 0 0	0 0 0	0 0 0	0 0 0	0 0 0	0 0 0	0 0 0	0 0 0	0 0 0	0 0 0	0 0 0	0 1 0	0 0 0	1 0 1	0 0 0	0 0 2				
64	517500	Computerbetrug (soweit nicht unter den Schlüsseln 5163 bzw. 5179 zu erfassen) gemäß § 263a StGB	männl: weibl: insg:	11 3 14	0 0 0	0 0 0	0 0 0	0 0 0	0 0 0	0 0 0	0 0 0	0 0 0	1 0 1	1 0 1	1 0 1	2 0 2	3 0 3	4 2 6	2 0 2	1 1 2	0 0 0	0 0 0	10 3 13			
64	517600	Provisionsbetrug	männl: weibl: insg:	3 2 5	0 0 0	0 0 0	0 0 0	0 0 0	0 0 0	0 0 0	0 0 0	0 0 0	0 0 0	0 0 2	0 1 0	0 0 2	1 1 1	1 0 2	0 1 0	0 0 0	0 0 0	0 2 0	3 2 5			
64	517700	Betrug z.N.v. Sozialversicherungen und Sozialversicherungsträgern	männl: weibl: insg:	13 9 22	0 0 0	0 0 0	0 0 0	0 0 0	0 0 0	0 0 0	0 0 0	1 0 1	1 0 1	0 0 1	1 0 0	0 0 0	0 0 0	2 1 3	6 4 10	1 2 3	2 2 4	1 0 1	12 9 21			
64	518100	Abrechnungsbetrug	männl: weibl: insg:	2 0 2	0 0 0	0 0 0	0 0 0	0 0 0	0 0 0	0 0 0	0 0 0	0 0 0	0 0 0	0 0 0	0 0 0	0 0 0	0 0 0	0 0 0	1 0 1	1 0 0	0 0 0	0 0 0	2 0 2			
64	518200	Einmietbetrug	männl: weibl: insg:	13 4 17	0 0 0	0 0 0	0 0 0	0 0 0	0 0 0	0 0 0	0 0 0	0 0 0	1 0 1	1 0 1	0 0 0	0 1 1	0 0 1	0 0 0	4 1 5	4 1 5	3 1 4	1 0 1	12 4 16			
4	518300	Kontoeröffnungs- und Überweisungsbetrug	männl: weibl: insg:	1 1 2	0 0 0	0 0 0	0 0 0	0 0 0	0 0 0	0 0 0	0 0 0	0 0 0	0 0 0	0 0 0	0 0 0	0 0 0	0 0 0	0 0 0	0 0 0	0 0 0	1 1 2	0 0 0	1 1 2			
64	518400	Zechbetrug	männl: weibl: insg:	2 0 2	0 0 0	0 0 0	0 0 0	0 0 0	0 0 0	0 0 0	0 0 0	0 0 0	0 0 0	0 0 0	0 0 0	0 0 0	0 0 0	0 0 0	1 0 1	0 0 0	1 0 1	0 0 0	2 0 2			
64	518900	Sonstige weitere Betrugsarten	männl: weibl: insg:	114 51 165	0 0 0	0 0 0	0 0 0	2 1 3	2 1 3	2 3 5	5 1 6	7 4 11	12 4 16	21 9 30	5 4 9	5 4 10	10 9 19	17 3 20	29 10 39	21 6 27	9 8 17	7 6 13	93 42 135			
4	520000	Veruntreuungen §§ 266, 266a, 266b StGB	männl: weibl: insg:	12 3 15	0 0 0	0 0 0	0 0 0	0 0 0	0 0 0	0 0 0	0 0 0	0 0 0	1 0 1	1 0 1	0 0 0	0 0 0	0 0 0	0 0 0	4 3 7	4 0 7	2 0 2	1 0 1	11 3 14			
4	521000	Untreue § 266 StGB	männl: weibl: insg:	6 2 8	0 0 0	0 0 0	0 0 0	0 0 0	0 0 0	0 0 0	0 0 0	0 0 0	1 0 1	1 0 1	0 0 0	0 0 0	0 0 0	0 0 0	1 0 1	2 0 2	2 0 2	0 0 0	5 2 7			
64	522000	Vorenthalten und Veruntreuen von Arbeitsentgelt gemäß § 266a StGB	männl: weibl: insg:	6 1 7	0 0 0	0 0 0	0 0 0	0 0 0	0 0 0	0 0 0	0 0 0	0 0 0	0 0 0	0 0 0	0 0 0	0 0 0	0 0 0	0 0 0	3 0 3	2 1 3	0 0 0	1 0 1	6 1 7			
4	530000	Unterschlagung §§ 246, 247, 248a StGB	männl: weibl: insg:	45 28 73	0 0 0	0 0 0	0 0 0	0 0 0	0 0 0	0 0 0	2 2 4	1 0 1	3 2 5	6 1 7	9 3 12	4 3 7	1 3 4	5 7 12	5 4 9	10 6 16	10 6 16	2 2 4	4 2 6	36 25 61		
64	531000	Unterschlagung von Kfz gemäß §§ 246, 247 StGB	männl: weibl: insg:	2 0 2	0 0 0	0 0 0	0 0 0	0 0 0	0 0 0	0 0 0	0 0 0	0 0 0	0 0 0	0 0 0	0 0 0	0 0 0	0 0 0	0 0 0	2 0 2	0 0 0	0 0 0	0 0 0	2 0 2			
4	540000	Urkundenfälschung §§ 267-271, 273-279, 281 StGB	männl: weibl: insg:	31 14 45	0 0 0	0 0 0	0 0 0	0 0 0	0 0 0	0 0 0	0 1 1	0 0 0	0 1 1	0 0 0	0 1 0	0 0 5	5 0 5	11 2 13	7 5 12	2 3 5	5 2 7	1 2 2	31 13 44			
64	542000	Fälschung zur Erlangung von Betäubungsmitteln	männl: weibl: insg:	1 1 2	0 0 0	0 0 0	0 0 0	0 0 0	0 0 0	0 0 0	0 0 0	0 0 0	0 0 0	0 0 0	0 0 0	0 0 0	0 0 0	0 0 0	0 0 0	0 1 1	0 0 0	0 0 1	1 1 2			

Schlüssel der Tat	Straftat	Sexus	TV insge- samt	Kinder						Jugendliche			Heran- w. 18 < 21	Erwachsene ab 21 Jahre										
									< 14			14 < 18		< 21			21 < 25						>= 21	
				< 6	6 < 8	8 < 10	10 < 12	12 < 14		14 < 16	16 < 18				21 < 23	23 < 25		25 < 30	30 < 40	40 < 50	50 < 60	>= 60		
				1	2	3	4	5	6	7	8	9		10	11	12	13	14	15	16	17	18	19	20
4	550000	Geld- und Wertzeichenfälschung, Fälschung von Zahlungskarten mit oder ohne Garantiefunktion, Schecks und Wechseln §§ 146-149, 151, 152, 152a, 152b StGB	männl: weibl: insg:	1 1 2	0 0 0	0 0 0	0 0 0	0 0 0	0 0 0	0 0 0	0 0 0	0 0 0	0 0 0	0 0 0	0 0 0	0 1 1	0 1 1	0 0 0	1 0 1	0 0 0	0 0 0	0 0 0	0 0 0	1 1 2
4	552000	Inverkehrbringen von Falschgeld §§ 146 Abs. 1 Nr. 3, 147 StGB	männl: weibl: insg:	1 1 2	0 0 0	0 0 0	0 0 0	0 0 0	0 0 0	0 0 0	0 0 0	0 0 0	0 0 0	0 0 0	0 0 0	0 1 1	0 1 1	0 0 0	1 0 1	0 0 0	0 0 0	0 0 0	0 0 0	1 1 2
4	560000	Insolvenzstraftaten §§ 283, 283a-d StGB	männl: weibl: insg:	14 1 15	0 0 0	0 0 0	0 0 0	0 0 0	0 0 0	0 0 0	0 0 0	0 0 0	0 0 0	0 0 0	0 0 0	0 0 0	0 0 0	0 0 0	4 0 4	4 1 5	3 0 3	3 0 3	14 1 15	
64	561000	Bankrott gemäß § 283 StGB	männl: weibl: insg:	14 1 15	0 0 0	0 0 0	0 0 0	0 0 0	0 0 0	0 0 0	0 0 0	0 0 0	0 0 0	0 0 0	0 0 0	0 0 0	0 0 0	0 0 0	4 0 4	4 1 5	3 0 3	3 0 3	14 1 15	
4	600000	Sonstige Straftatbestände (StGB)	männl: weibl: insg:	597 155 752	0 0 0	0 0 0	1 1 2	14 3 17	15 4 19	19 2 21	42 13 55	61 15 76	45 11 56	121 30 151	36 11 47	45 8 53	81 19 100	117 26 143	125 28 153	83 25 108	39 15 54	31 12 43	476 125 601	
4	610000	Erpressung § 253 StGB	männl: weibl: insg:	3 0 3	0 0 0	0 0 0	0 0 0	0 0 0	0 0 0	0 0 0	0 0 0	0 0 0	0 0 0	0 0 0	0 0 0	0 0 0	0 0 0	0 0 0	1 0 1	1 0 1	0 0 0	1 0 1	0 0 0	3 0 3
4	620000	Widerstand gegen die Staatsgewalt und Straftaten gegen die öffentliche Ordnung §§ 111, 113, 114, 120, 121, 123-127, 129, 130-134, 136, 138, 140, 145, 145a, 145c, 145d StGB	männl: weibl: insg:	248 39 287	0 0 0	0 0 0	0 0 0	8 0 8	8 0 8	7 1 8	32 8 40	39 9 48	23 4 27	70 13 83	20 4 24	21 3 24	41 7 48	44 4 48	46 7 53	26 3 29	9 4 13	12 1 13	178 26 204	
4	621000	Widerstand gegen die Staatsgewalt §§ 111, 113, 114, 120, 121 StGB	männl: weibl: insg:	31 7 38	0 0 0	0 0 0	0 0 0	0 0 0	0 0 0	1 1 2	2 0 2	3 1 4	0 1 1	3 2 5	0 0 0	4 0 4	4 0 4	8 1 9	10 3 13	6 0 6	0 0 0	0 1 1	0 5 33	
4	621020	Widerstand gegen Vollstreckungsbeamte	männl: weibl: insg:	31 7 38	0 0 0	0 0 0	0 0 0	0 0 0	0 0 0	1 1 2	2 0 2	3 1 4	0 1 1	3 2 5	0 0 0	4 0 4	4 0 4	8 1 9	10 3 13	6 0 6	0 0 0	0 1 1	0 5 33	
4	622000	Hausfriedensbruch §§ 123, 124 StGB	männl: weibl: insg:	170 24 194	0 0 0	0 0 0	0 0 0	5 0 5	5 0 5	5 1 6	26 8 34	31 9 40	17 2 19	53 11 64	17 2 19	15 2 17	32 4 36	27 1 28	29 4 33	16 3 19	6 1 7	7 0 7	117 13 130	
64	622100	Hausfriedensbruch gemäß § 123 StGB	männl: weibl: insg:	170 24 194	0 0 0	0 0 0	0 0 0	5 0 5	5 0 5	5 1 6	26 8 34	31 9 40	17 2 19	53 11 64	17 2 19	15 2 17	32 4 36	27 1 28	29 4 33	16 3 19	6 1 7	7 0 7	117 13 130	
4	623000	Landfriedensbruch §§ 125, 125a StGB	männl: weibl: insg:	2 0 2	0 0 0	0 0 0	0 0 0	0 0 0	0 0 0	0 0 0	0 0 0	0 0 0	1 0 1	1 0 1	0 0 0	0 0 0	0 0 0	1 0 1	0 0 0	0 0 0	0 0 0	0 0 0	0 0 0	1 0 1
4	624000	Vortäuschen einer Straftat § 145d StGB	männl: weibl: insg:	18 6 24	0 0 0	0 0 0	0 0 0	0 0 0	0 0 0	0 0 0	2 0 2	2 0 2	1 0 1	3 0 3	1 0 1	0 0 0	1 1 2	4 2 6	4 0 4	2 0 2	0 3 3	4 0 4	15 6 21	
4	624200	Vortäuschen eines Diebstahls	männl: weibl: insg:	2 0 2	0 0 0	0 0 0	0 0 0	0 0 0	0 0 0	0 0 0	0 0 0	0 0 0	0 0 0	0 0 0	0 0 0	0 0 0	0 0 0	0 0 0	0 0 0	0 0 0	0 0 0	0 0 0	2 0 2	
64	627000	Volksverhetzung gemäß § 130 StGB	männl: weibl: insg:	8 1 9	0 0 0	0 0 0	0 0 0	0 0 0	0 0 0	0 0 0	0 0 0	0 0 0	1 0 1	1 0 1	0 0 0	1 1 2	1 1 3	3 0 3	1 0 1	0 0 0	0 0 0	0 0 0	2 0 2	7 1 8
4	630000	Begünstigung, Strafvereitelung (ohne Strafvereitelung im Amt), Hehlerei und Geldwäsche §§ 257, 258, 259-261 StGB	männl: weibl: insg:	25 3 28	0 0 0	0 0 0	0 0 0	0 0 0	0 0 0	0 0 0	0 0 0	0 0 0	1 0 1	1 0 1	1 0 1	3 1 4	4 1 5	13 1 14	5 1 6	2 0 2	0 0 0	0 0 0	0 0 0	24 3 27

Schlüssel der Tat	Straftat	Sexus	TV insge- samt	Kinder						Jugendliche			Heran- w. 18 < 21	Erwachsene ab 21 Jahre										
									< 14			14 < 18		< 21			21 < 25						>= 21	
				< 6	6 < 8	8 < 10	10 < 12	12 < 14		14 < 16	16 < 18				21 < 23	23 < 25		25 < 30	30 < 40	40 < 50	50 < 60	>= 60		
				1	2	3	4	5	6	7	8	9		10	11	12	13	14	15	16	17	18	19	20
4	632000	Sonstige Hehlerei §§ 259-260a StGB	männl: weibl: insg:	17 1 18	0 0 0	0 0 0	0 0 0	0 0 0	0 0 0	0 0 0	0 0 0	0 0 0	1 0 1	1 0 1	0 0 0	1 1 2	1 1 10	4 0 4	1 0 1	0 0 0	0 0 0	0 0 0	16 1 17	
64	633000	Geldwäsche, Verschleierung unrechtmäßig erlangter Vermögenswerte gemäß § 261 StGB	männl: weibl: insg:	4 0 4	0 0 0	0 0 0	0 0 0	0 0 0	0 0 0	0 0 0	0 0 0	0 0 0	0 0 0	0 0 0	0 0 0	0 0 0	2 0 2	1 0 1	1 0 1	0 0 0	0 0 0	0 0 0	4 0 4	
4	640000	Brandstiftung und Herbeiführen einer Brandgefahr §§ 306-306d, 306f StGB	männl: weibl: insg:	4 1 5	0 0 0	0 0 0	0 0 0	0 0 0	0 0 0	1 0 1	1 0 1	2 0 2	0 0 0	2 0 2	0 0 0	0 0 0	0 1 1	1 0 0	0 0 0	0 0 0	0 0 0	1 0 1	2 1 3	
4	641000	(Vorsätzliche) Brandstiftung und Herbeiführen einer Brandgefahr §§ 306-306c, 306f Abs. 1 und 2 StGB	männl: weibl: insg:	3 0 3	0 0 0	0 0 0	0 0 0	0 0 0	0 0 0	1 0 1	1 0 1	2 0 2	0 0 0	2 0 2	0 0 0	0 0 0	0 0 0	0 0 0	0 0 0	0 0 0	0 0 0	0 0 0	1 0 1	
4	650000	Wettbewerbs-, Korruptions- und Amtsdelikte §§ 258a, 298-300, 331-353d, 355, 357 StGB	männl: weibl: insg:	6 2 8	0 0 0	0 0 0	0 0 0	0 0 0	0 0 0	0 0 0	0 0 0	0 0 0	0 0 0	0 0 0	0 0 0	0 0 0	0 0 0	2 1 3	3 0 3	1 0 2	0 1 2	0 1 0	6 2 8	
4	652000	Vorteilsgewährung, Bestechung §§ 333, 334, 335 StGB	männl: weibl: insg:	1 1 2	0 0 0	0 0 0	0 0 0	0 0 0	0 0 0	0 0 0	0 0 0	0 0 0	0 0 0	0 0 0	0 0 0	0 0 0	0 0 0	0 0 0	0 0 0	1 0 1	0 1 1	0 0 0	1 1 2	
64	652200	Bestechung gemäß § 334 StGB	männl: weibl: insg:	1 1 2	0 0 0	0 0 0	0 0 0	0 0 0	0 0 0	0 0 0	0 0 0	0 0 0	0 0 0	0 0 0	0 0 0	0 0 0	0 0 0	0 0 0	1 0 1	0 1 1	0 0 0	0 1 0	1 1 2	
4	655000	Sonstige Straftaten im Amt §§ 258a, 339-353d, 355, 357 StGB	männl: weibl: insg:	5 1 6	0 0 0	0 0 0	0 0 0	0 0 0	0 0 0	0 0 0	0 0 0	0 0 0	0 0 0	0 0 0	0 0 0	0 0 0	0 0 0	2 1 3	2 0 2	1 0 1	0 0 0	0 0 0	5 1 6	
64	655100	Körperverletzung im Amt gemäß § 340 StGB	männl: weibl: insg:	4 1 5	0 0 0	0 0 0	0 0 0	0 0 0	0 0 0	0 0 0	0 0 0	0 0 0	0 0 0	0 0 0	0 0 0	0 0 0	0 0 0	2 1 3	2 0 2	0 0 0	0 0 0	0 0 0	4 1 5	
4	660000	Strafbarer Eigennutz §§ 284, 285, 287-293, 297 StGB	männl: weibl: insg:	4 1 5	0 0 0	0 0 0	0 0 0	0 0 0	0 0 0	0 0 0	0 0 0	0 0 0	0 0 0	0 0 0	0 0 0	1 0 1	0 0 0	1 0 1	2 0 2	1 1 1	0 0 0	0 0 0	0 0 0	4 1 5
64	663000	Wucher gemäß § 291 StGB	männl: weibl: insg:	4 1 5	0 0 0	0 0 0	0 0 0	0 0 0	0 0 0	0 0 0	0 0 0	0 0 0	0 0 0	0 0 0	1 0 1	0 0 0	1 0 1	2 0 2	1 0 1	0 0 0	0 0 0	0 0 0	4 1 5	
4	670000	Alle sonstigen Straftaten gemäß StGB - ohne Verkehrsdelikte	männl: weibl: insg:	349 115 464	0 0 0	0 0 0	1 1 2	7 3 10	8 4 12	11 1 12	12 5 17	23 6 29	28 9 37	59 19 78	16 8 24	22 4 26	38 12 50	66 21 87	79 20 99	56 21 77	30 11 41	21 11 32	290 96 386	
64	671000	Verletzung der Unterhaltspflicht gemäß § 170 StGB	männl: weibl: insg:	18 1 19	0 0 0	0 0 0	0 0 0	0 0 0	0 0 0	0 0 0	0 0 0	0 0 0	0 0 0	0 0 0	0 0 0	1 0 1	1 0 1	7 0 7	4 0 4	5 1 6	0 0 0	1 0 1	18 1 19	
64	672000	Verletzung der Fürsorge- oder Erziehungspflicht gemäß § 171 StGB	männl: weibl: insg:	1 0 1	0 0 0	0 0 0	0 0 0	0 0 0	0 0 0	0 0 0	0 0 0	0 0 0	0 0 0	0 0 0	0 0 0	0 0 0	0 0 0	0 0 0	0 0 0	1 0 1	0 0 0	0 0 0	0 0 0	
4	673000	Beleidigung §§ 185-187, 189 StGB	männl: weibl: insg:	173 68 241	0 0 0	0 0 0	0 1 1	3 2 4	3 1 5	6 1 7	2 1 3	8 2 10	14 6 20	25 10 35	6 8 14	9 1 10	15 9 24	27 14 41	37 11 48	34 15 49	23 8 31	12 1 13	148 58 206	
4	673100	Beleidigung auf sexueller Grundlage §§ 185-187, 189 StGB	männl: weibl: insg:	35 11 46	0 0 0	0 0 0	0 0 0	1 1 2	1 1 2	1 0 1	1 0 1	0 0 0	1 0 1	0 1 1	2 3 4	2 1 3	3 1 4	5 4 9	6 2 8	7 3 10	3 0 3	4 0 4	33 9 42	

Schlüssel der Tat	Straftat	Sexus	TV insge- samt	Kinder						Jugendliche			Heran- w. 18 < 21	Erwachsene ab 21 Jahre												
									< 14			14 < 18					< 21			21 < 25						>= 21
				< 6	6 < 8	8 < 10	10 < 12	12 < 14		14 < 16	16 < 18			18 < 21		21 < 23	23 < 25		25 < 30	30 < 40	40 < 50	50 < 60	>= 60			
				5	6	7	8	9	10	11	12	13		14	15	16	17	18	19	20	21	22	23	24		
4	674000	Sachbeschädigung §§ 303-305a StGB	männl: weibl: insg:	140 24 164	0 0 0	0 0 0	0 0 0	0 0 0	4 2 6	4 0 4	10 4 14	14 4 18	16 2 18	34 8 42	7 0 7	13 2 15	20 2 22	26 5 31	31 5 36	13 2 15	9 0 9	7 2 9	106 16 122			
4	674010	Sachbeschädigung gemäß § 303 StGB ohne Schl. 6741 00 u. 6743 00	männl: weibl: insg:	93 17 110	0 0 0	0 0 0	0 0 0	2 2 4	2 2 4	2 0 2	6 1 7	8 1 9	8 2 10	18 5 23	6 0 6	10 2 12	16 2 18	16 4 20	25 3 28	8 2 10	4 0 4	6 1 7	75 12 87			
4	674100	Sachbeschädigung an Kfz	männl: weibl: insg:	27 3 30	0 0 0	0 0 0	0 0 0	0 0 0	0 0 0	0 0 0	0 0 0	0 0 0	3 0 3	3 0 3	1 0 1	3 0 4	4 0 7	7 0 5	3 2 4	4 0 5	5 0 5	1 1 2	24 3 27			
4	674300	Sonstige Sachbeschädigung auf Straßen, Wegen oder Plätzen	männl: weibl: insg:	22 5 27	0 0 0	0 0 0	0 0 0	2 0 2	2 0 2	2 0 2	4 3 7	6 3 9	6 3 6	14 3 17	0 0 0	0 0 0	0 0 0	4 1 5	3 1 4	1 0 1	0 0 0	0 0 0	8 2 10			
4	674310	Sonstige Sachbeschädigung auf Straßen, Wegen oder Plätzen gemäß § 303 StGB	männl: weibl: insg:	18 4 22	0 0 0	0 0 0	0 0 0	1 0 1	1 0 1	1 0 1	2 2 4	3 2 5	6 0 6	10 2 12	0 0 0	0 0 0	0 0 0	4 1 5	3 1 4	1 0 1	0 0 0	0 0 0	8 2 10			
4	674320	Gemeinschaftliche Sachbeschädigung auf Straßen, Wegen oder Plätzen	männl: weibl: insg:	4 1 5	0 0 0	0 0 0	0 0 0	1 0 1	1 0 1	1 0 1	2 1 3	3 1 4	0 0 0	4 1 5	0 0 0	0 0 0	0 0 0	0 0 0	0 0 0	0 0 0	0 0 0	0 0 0	0 0 0			
4	676000	Straftaten gegen die Umwelt §§ 324, 324a, 325-330a StGB	männl: weibl: insg:	2 0 2	0 0 0	0 0 0	1 0 1	0 0 0	1 0 1	0 0 0	0 0 0	0 0 0	0 0 0	1 0 1	0 0 0	0 0 0	0 0 0	0 0 0	1 0 1	0 0 0	0 0 0	0 0 0	1 0 1			
4	676100	Gewässerverunreinigung § 324 StGB	männl: weibl: insg:	1 0 1	0 0 0	0 0 0	1 0 1	0 0 0	1 0 1	0 0 0	0 0 0	0 0 0	0 0 0	1 0 1	0 0 0	0 0 0	0 0 0	0 0 0	0 0 0	0 0 0	0 0 0	0 0 0	0 0 0			
4	676500	Unerlaubtes Betreiben von Anlagen § 327 StGB	männl: weibl: insg:	1 0 1	0 0 0	0 0 0	0 0 0	0 0 0	0 0 0	0 0 0	0 0 0	0 0 0	0 0 0	0 0 0	0 0 0	0 0 0	0 0 0	0 0 0	1 0 1	0 0 0	0 0 0	0 0 0	1 0 1			
4	676520	Unerlaubtes Betreiben von Anlagen § 327 Abs. 2	männl: weibl: insg:	1 0 1	0 0 0	0 0 0	0 0 0	0 0 0	0 0 0	0 0 0	0 0 0	0 0 0	0 0 0	0 0 0	0 0 0	0 0 0	0 0 0	0 0 0	1 0 1	0 0 0	0 0 0	0 0 0	1 0 1			
4	678000	Ausspähen, Abfangen von Daten einschl. Vorbereitungshandlungen gemäß §§ 202a, 202b, 202c StGB	männl: weibl: insg:	4 4 8	0 0 0	0 0 0	0 0 0	0 0 0	0 0 0	0 0 0	0 0 0	0 0 0	0 0 0	0 0 0	0 0 0	0 0 0	0 0 0	1 1 2	2 1 3	1 1 2	0 0 0	0 1 1	4 4 8			
4	700000	Strafrechtliche Nebengesetze	männl: weibl: insg:	486 52 538	0 0 0	0 0 0	1 0 1	3 0 3	4 0 4	30 1 31	38 2 40	68 3 71	58 6 64	130 9 139	39 5 44	35 5 40	74 10 84	94 15 109	112 17 129	49 1 50	21 0 21	6 0 6	356 43 399			
4	710000	Straftaten gegen strafrechtliche Nebengesetze auf dem Wirtschaftssektor	männl: weibl: insg:	51 7 58	0 0 0	0 0 0	0 0 0	1 0 1	1 0 1	0 0 0	0 0 0	0 0 0	0 0 0	1 0 1	0 0 0	1 1 2	1 1 2	3 1 4	14 4 18	16 1 17	13 0 13	3 0 3	50 7 57			
4	712000	Straftaten nach AktG, GenG, GmbHG, HGB, RechnungslegungsG, UmwandlungsG	männl: weibl: insg:	19 0 19	0 0 0	0 0 0	0 0 0	0 0 0	0 0 0	0 0 0	0 0 0	0 0 0	0 0 0	0 0 0	0 0 0	0 0 0	0 0 0	1 0 1	4 0 4	7 0 7	6 0 6	1 0 1	19 0 19			
64	712200	Insolvenzverschleppung gemäß § 15a InsO	männl: weibl: insg:	19 0 19	0 0 0	0 0 0	0 0 0	0 0 0	0 0 0	0 0 0	0 0 0	0 0 0	0 0 0	0 0 0	0 0 0	0 0 0	0 0 0	1 0 1	4 0 4	7 0 7	6 0 6	1 0 1	19 0 19			

Schlüssel der Tat	Straftat	Sexus	TV insgesamt	Kinder						Jugendliche			Heranw.	< 21	Erwachsene ab 21 Jahre									
									< 14			14 < 18					21 < 25						>= 21	
				< 6	6 < 8	8 < 10	10 < 12	12 < 14		14 < 16	16 < 18				18 < 21	21 < 23		23 < 25	25 < 30	30 < 40	40 < 50	50 < 60		>= 60
				1	2	3	4	5	6	7	8	9			10	11	12	13	14	15	16	17	18	19
4	715000	Straftaten im Zusammenhang mit Urheberrechtsbestimmungen (UrheberrechtsG, MarkenG, § 17 UWG, DesignG, GebrauchsmusterG, KunsturheberrechtsG, PatentG, HalbleiterschutzG)	männl: 8 weibl: 3 insg: 11	0	0	0	0	0	1	1	0	0	0	0	1	0	0	0	0	4	2	1	0	7
4	716000	Straftaten im Zusammenhang mit Lebens- und Arzneimitteln (z.B. Lebensmittel- und Futtermittelgesetzbuch, ArzneimittelG, WeinG)	männl: 12 weibl: 2 insg: 14	0	0	0	0	0	0	0	0	0	0	0	0	0	0	0	1	3	5	2	1	12
64	716100	Straftaten nach dem Lebensmittel- und Futtermittelgesetzbuch	männl: 8 weibl: 1 insg: 9	0	0	0	0	0	0	0	0	0	0	0	0	0	0	0	0	3	5	0	0	8
64	716300	Straftaten nach dem Weingesetz	männl: 1 weibl: 0 insg: 1	0	0	0	0	0	0	0	0	0	0	0	0	0	0	0	0	0	0	0	0	1
4	716400	Straftaten nach dem Arzneimittelgesetz (AMG)	männl: 2 weibl: 1 insg: 3	0	0	0	0	0	0	0	0	0	0	0	0	0	0	0	1	0	0	1	0	2
4	716420	Illegale Arzneimittel in der legalen Verteilerkette (iAMidlegV)	männl: 2 weibl: 1 insg: 3	0	0	0	0	0	0	0	0	0	0	0	0	0	0	0	1	0	0	1	0	2
4	719000	Sonstige Straftaten (Nebengesetze) auf dem Wirtschaftssektor (z.B. Rennwett- und LotterieG, UWG ohne § 17, VersicherungsaufsichtG, WirtschaftsstrafG, Gewerbeordnung)	männl: 12 weibl: 2 insg: 14	0	0	0	0	0	0	0	0	0	0	0	0	0	1	1	1	3	2	4	1	12
64	719081	Verstoss gegen Abgabenordnung - Steuerhinterziehung	männl: 12 weibl: 2 insg: 14	0	0	0	0	0	0	0	0	0	0	0	0	1	1	1	3	2	4	1	1	12
4	720000	Straftaten gegen sonstige strafrechtliche Nebengesetze-ohne Verkehrsdelikte-	männl: 161 weibl: 10 insg: 171	0	0	0	1	1	2	12	14	26	25	53	14	17	31	31	26	13	6	1	108	
4	725000	Straftaten gegen das Aufenthalts-, das Asyl- und das Freizügigkeitsgesetz/EU	männl: 97 weibl: 8 insg: 105	0	0	0	1	1	2	10	12	22	15	39	10	13	23	14	14	6	1	0	58	
4	725300	Erschleichen eines Aufenthaltstitels (gemäß § 95 Abs. 2 Nr. 2 Aufenthaltsgesetz) durch unrichtige oder unvollständige Angaben oder Gebrauch eines so beschafften Aufenthaltstitels zur Täuschung im Rechtsverkehr	männl: 1 weibl: 1 insg: 2	0	0	0	0	0	0	0	0	0	0	0	0	0	0	1	0	0	0	0	1	
4	725320	Erschleichen oder Gebrauch eines Aufenthaltstitels (Aufenthaltsurlaubnis oder Niederlassungsbefugnis)	männl: 1 weibl: 1 insg: 2	0	0	0	0	0	0	0	0	0	0	0	0	0	0	1	0	0	0	0	1	
4	725500	Straftaten gegen §§ 84, 85 Asylgesetz	männl: 1 weibl: 1 insg: 2	0	0	0	0	0	0	0	0	0	0	0	0	0	0	1	0	0	0	0	1	
64	725700	Unerlaubter Aufenthalt gemäß § 95 Abs. 1 Nr. 1, 2 und Abs. 2 Nr. 1b Aufenthaltsgesetz	männl: 94 weibl: 6 insg: 100	0	0	0	1	1	2	10	12	22	15	39	10	12	22	14	12	6	1	0	55	
64	725900	Sonstige Verstöße gegen das Aufenthaltsgesetz	männl: 1 weibl: 0 insg: 1	0	0	0	0	0	0	0	0	0	0	0	0	0	0	0	0	0	0	0	1	

Schlüssel der Tat	Straftat	Sexus	TV insge- samt	Kinder						Jugendliche			Heran- w. 18 < 21	Erwachsene ab 21 Jahre											
									< 14			14 < 18		< 21			21 < 25					>= 21			
				< 6	6 < 8	8 < 10	10 < 12	12 < 14		14 < 16	16 < 18			21 < 23	23 < 25		25 < 30	30 < 40	40 < 50	50 < 60	>= 60				
				5	6	7	8	9	10	11	12	13		14	15	16	17	18	19	20	21	22	23	24	
4	726000	Straftaten gegen das Sprengstoff-, das Waffen- und das Kriegswaffenkontrollgesetz	männl: weibl: insg:	46 2 48	0 0 0	0 0 0	0 0 0	0 0 0	0 0 0	0 0 0	1 0 1	2 0 2	3 0 3	8 0 8	11 0 11	3 1 4	3 0 3	6 1 7	15 0 15	9 1 10	3 0 3	1 0 1	1 0 1	35 2 37	
64	726100	Straftaten gegen das Sprengstoffgesetz	männl: weibl: insg:	20 1 21	0 0 0	0 0 0	0 0 0	0 0 0	0 0 0	0 0 0	1 0 1	0 0 0	1 0 1	5 0 5	6 0 6	2 1 3	2 0 2	4 1 5	6 0 6	4 0 4	0 0 0	0 0 0	0 0 0	14 1 15	
64	726200	Straftaten gegen das Waffengesetz	männl: weibl: insg:	26 1 27	0 0 0	0 0 0	0 0 0	0 0 0	0 0 0	0 0 0	0 0 0	2 0 2	2 0 2	3 0 3	5 0 5	1 0 1	1 0 1	2 0 2	9 0 9	5 1 6	3 0 3	1 0 1	1 0 1	21 1 22	
64	726300	Straftaten gegen das Kriegswaffenkontrollgesetz	männl: weibl: insg:	1 0 1	0 0 0	0 0 0	0 0 0	0 0 0	0 0 0	0 0 0	0 0 0	0 0 0	0 0 0	0 0 0	0 0 0	0 0 0	0 0 0	0 0 0	0 0 0	0 0 0	0 0 0	0 0 0	0 0 0	0 0 0	1 0 1
64	730000	Rauschgiftdelikte -Betäubungsmittelgesetz- (soweit nicht bereits mit anderer Schlüsselzahl erfasst)	männl: weibl: insg:	282 34 316	0 0 0	0 0 0	0 0 0	0 0 0	1 0 1	1 0 1	18 1 19	24 2 26	42 3 45	35 6 41	78 9 87	27 2 29	18 4 22	45 6 51	66 10 76	71 9 80	19 0 19	2 0 2	1 0 1	204 25 229	
64	731000	Allgemeine Verstöße gemäß § 29 BtMG(soweit nicht unter 7340 pp. zu erfassen)	männl: weibl: insg:	233 28 261	0 0 0	0 0 0	0 0 0	0 0 0	1 0 1	1 0 1	18 1 19	19 2 21	37 3 40	30 6 36	68 9 77	23 2 25	14 1 15	37 3 40	57 8 65	59 8 67	10 0 10	2 0 2	0 0 0	165 19 184	
64	731200	Allgemeiner Verstoß mit Kokain einschl. Crack	männl: weibl: insg:	1 0 1	0 0 0	0 0 0	0 0 0	0 0 0	0 0 0	0 0 0	0 0 0	0 0 0	0 0 0	0 0 0	0 0 0	1 0 1	0 0 0	1 0 1	0 0 0	0 0 0	0 0 0	0 0 0	0 0 0	0 0 0	1 0 1
64	731600	Allgemeiner Verstoß mit Amphetamin und seine Derivate in Pulver- oder flüssiger sowie in Tabletten- bzw. Kapselform (Ecstasy)	männl: weibl: insg:	10 0 10	0 0 0	0 0 0	0 0 0	0 0 0	0 0 0	0 0 0	0 0 0	0 0 0	0 0 0	0 0 0	0 0 0	1 0 1	0 0 0	1 0 1	3 0 3	4 0 4	1 0 1	1 0 1	0 0 0	10 0 10	
64	731700	Allgemeiner Verstoß mit Methamphetamin in Pulver-, kristalliner oder flüssiger sowie in Tabletten- bzw. Kapselform	männl: weibl: insg:	50 14 64	0 0 0	0 0 0	0 0 0	0 0 0	0 0 0	0 0 0	1 0 1	1 1 2	2 1 3	4 2 6	6 3 9	0 1 1	3 2 4	3 1 4	19 3 22	20 6 26	2 0 2	0 0 0	0 0 0	0 0 0	44 11 55
64	731800	Allgemeiner Verstoß mit Cannabis und Zubereitungen	männl: weibl: insg:	160 12 172	0 0 0	0 0 0	0 0 0	0 0 0	1 0 1	1 0 1	17 1 18	18 1 19	35 2 37	26 4 30	62 6 68	20 1 21	8 0 8	28 1 29	31 4 35	32 1 33	6 0 6	1 0 1	0 0 0	0 0 0	98 6 104
64	731900	Allgemeiner Verstoß mit sonstigen Betäubungsmitteln	männl: weibl: insg:	16 3 19	0 0 0	0 0 0	0 0 0	0 0 0	0 0 0	0 0 0	0 0 0	0 0 0	0 0 0	1 0 1	1 0 1	1 0 1	3 1 4	4 1 5	6 1 7	4 1 5	1 0 1	0 0 0	0 0 0	0 0 0	15 3 18
64	732000	Unerlaubter Handel mit und Schmuggel von Rauschgiften gemäß § 29 BtMG	männl: weibl: insg:	36 6 42	0 0 0	0 0 0	0 0 0	0 0 0	0 0 0	0 0 0	2 0 2	3 0 3	5 0 5	6 0 6	11 0 11	4 0 4	4 2 6	8 2 10	7 2 9	7 2 9	3 0 3	0 0 0	0 0 0	0 0 0	25 6 31
64	732200	Unerlaubter Handel mit und Schmuggel von Kokain einschl. Crack (§ 29 BtMG)	männl: weibl: insg:	1 0 1	0 0 0	0 0 0	0 0 0	0 0 0	0 0 0	0 0 0	0 0 0	0 0 0	0 0 0	0 0 0	0 0 0	0 0 0	0 0 0	0 0 0	0 0 0	0 0 0	0 0 0	0 0 0	0 0 0	0 0 0	1 0 1
64	732600	Unerlaubter Handel mit und Schmuggel von Amphetamin und seine Derivate in Pulver- oder flüssiger sowie in Tabletten- bzw. Kapselform (Ecstasy)	männl: weibl: insg:	3 1 4	0 0 0	0 0 0	0 0 0	0 0 0	0 0 0	0 0 0	0 0 0	0 0 0	0 0 0	1 0 1	1 0 1	1 0 1	0 0 0	1 0 1	0 1 1	1 0 1	0 0 0	0 0 0	0 0 0	0 0 0	2 1 3
64	732700	Unerlaubter Handel mit und Schmuggel von Methamphetamin in Pulver-, kristalliner oder flüssiger sowie in Tabletten- bzw. Kapselform	männl: weibl: insg:	7 4 11	0 0 0	0 0 0	0 0 0	0 0 0	0 0 0	0 0 0	0 0 0	0 0 0	0 0 0	0 0 0	0 0 0	0 1 0	1 1 2	4 1 5	1 2 3	1 2 3	1 0 1	0 0 0	0 0 0	0 0 0	7 4 11
64	732800	Unerlaubter Handel mit und Schmuggel von Cannabis und Zubereitungen (§ 29 BtMG)	männl: weibl: insg:	23 1 24	0 0 0	0 0 0	0 0 0	0 0 0	0 0 0	0 0 0	2 0 2	3 0 3	5 0 5	5 0 5	10 0 10	2 0 2	3 1 4	5 1 6	3 0 3	5 0 5	0 0 0	0 0 0	0 0 0	0 0 0	13 1 14

Schlüssel der Tat	Straftat	Sexus	TV insgesamt	Kinder						Jugendliche			Heranw.	< 21	Erwachsene ab 21 Jahre										
									< 14			14 < 18					21 < 25						>= 21		
				< 6	6 < 8	8 < 10	10 < 12	12 < 14		14 < 16	16 < 18				18 < 21	21 < 23		23 < 25	25 < 30	30 < 40	40 < 50	50 < 60		>= 60	
				1	2	3	4	5	6	7	8	9			10	11	12	13	14	15	16	17	18	19	20
64	732900	Unerlaubter Handel mit und Schmuggel von sonstigen Betäubungsmitteln (§ 29 BtMG)	männl: weibl: insg:	2 0 2	0 0 0	0 0 0	0 0 0	0 0 0	0 0 0	0 0 0	0 0 0	0 0 0	0 0 0	0 0 0	1 0 1	0 0 0	1 0 1	0 0 0	0 0 0	1 0 1	0 0 0	0 0 0	0 0 0	2 0 2	
64	733000	Unerlaubte Einfuhr von Betäubungsmitteln gemäß § 30 Abs. 1 Nr. 4 BtMG (in nicht geringer Menge)	männl: weibl: insg:	7 1 8	0 0 0	0 0 0	0 0 0	0 0 0	0 0 0	0 0 0	0 0 0	0 0 0	0 0 0	0 0 0	0 1 0	1 0 1	1 1 2	0 0 0	2 0 2	3 0 3	0 0 0	1 0 1	0 0 0	7 1 8	
64	733700	Unerlaubte Einfuhr in nicht geringer Menge von Methamphetamin in Pulver-, kristalliner oder flüssiger sowie in Tabletten- bzw. Kapselform	männl: weibl: insg:	2 1 3	0 0 0	0 0 0	0 0 0	0 0 0	0 0 0	0 0 0	0 0 0	0 0 0	0 0 0	0 0 0	0 0 0	1 1 1	1 1 0	0 0 0	1 0 1	1 0 1	0 0 0	0 0 0	0 0 0	2 1 3	
64	733800	Unerlaubte Einfuhr in nicht geringer Menge von Cannabis und Zubereitungen (gemäß § 30 Abs. 1 Nr. 4 BtMG)	männl: weibl: insg:	4 0 4	0 0 0	0 0 0	0 0 0	0 0 0	0 0 0	0 0 0	0 0 0	0 0 0	0 0 0	0 0 0	0 0 0	0 0 0	0 0 0	0 0 0	1 0 1	2 0 2	0 0 0	1 0 1	0 0 0	4 0 4	
64	733900	Unerlaubte Einfuhr in nicht geringer Menge von sonstigen Betäubungsmitteln (gemäß § 30 Abs. 1 Nr. 4 BtMG)	männl: weibl: insg:	1 0 1	0 0 0	0 0 0	0 0 0	0 0 0	0 0 0	0 0 0	0 0 0	0 0 0	0 0 0	0 0 0	0 0 0	1 0 1	1 0 1	0 0 0	0 0 0	0 0 0	0 0 0	0 0 0	0 0 0	0 0 0	1 0 1
64	734000	Sonstige Verstöße gegen das BtMG	männl: weibl: insg:	23 3 26	0 0 0	0 0 0	0 0 0	0 0 0	0 0 0	0 0 0	3 0 3	3 0 3	1 0 1	4 0 4	2 0 2	1 1 2	3 1 4	6 1 7	6 1 7	4 0 4	0 0 0	0 0 0	0 0 0	19 3 22	
64	734100	Unerlaubter Anbau von Betäubungsmitteln gemäß § 29 Abs. 1 Nr. 1 BtMG	männl: weibl: insg:	5 0 5	0 0 0	0 0 0	0 0 0	0 0 0	0 0 0	0 0 0	0 0 0	0 0 0	1 0 1	1 0 1	1 0 1	0 0 0	1 0 1	1 0 1	1 0 1	1 0 1	0 0 0	0 0 0	0 0 0	4 0 4	
64	734500	Abgabe, Verabreichung oder Überlassung von Betäubungsmitteln an Minderjährige § 29a Abs. 1 Nr. 1 - ggf. § 30 Abs. 1 Nr. 2 BtMG	männl: weibl: insg:	3 1 4	0 0 0	0 0 0	0 0 0	0 0 0	0 0 0	0 0 0	0 0 0	0 0 0	0 0 0	0 0 0	1 0 1	0 0 0	1 0 1	1 0 1	0 0 0	1 0 1	0 0 0	0 0 0	0 0 0	3 1 4	
64	734800	Unerlaubte(r) Handel, Herstellung, Abgabe und Besitz in nicht geringer Menge von Betäubungsmitteln gemäß § 29a Abs. 1 Nr. 2 BtMG	männl: weibl: insg:	15 2 17	0 0 0	0 0 0	0 0 0	0 0 0	0 0 0	0 0 0	3 0 3	3 0 3	0 0 0	3 0 3	0 0 0	1 1 2	1 1 2	4 1 5	5 0 5	2 0 2	0 0 0	0 0 0	0 0 0	12 2 14	
64	740000	Straftaten gegen strafrechtliche Nebengesetze auf dem Umwelt- und Verbraucherschutzsektor (neben Schlüssel 716000)	männl: weibl: insg:	6 1 7	0 0 0	0 0 0	0 0 0	0 0 0	0 0 0	0 0 0	0 0 0	0 0 0	0 0 0	0 0 0	0 0 0	0 0 0	0 0 0	0 0 0	2 1 3	1 0 1	2 0 2	1 0 1	0 0 0	6 1 7	
64	741000	Straftaten nach dem Chemikaliengesetz	männl: weibl: insg:	1 0 1	0 0 0	0 0 0	0 0 0	0 0 0	0 0 0	0 0 0	0 0 0	0 0 0	0 0 0	0 0 0	0 0 0	0 0 0	0 0 0	0 0 0	0 0 0	0 0 0	0 0 0	1 0 1	0 0 0	1 0 1	
64	743000	Straftaten nach dem Bundesnaturschutz-, Tierschutz-, Bundesjagd- und PflanzenschutzG	männl: weibl: insg:	5 1 6	0 0 0	0 0 0	0 0 0	0 0 0	0 0 0	0 0 0	0 0 0	0 0 0	0 0 0	0 0 0	0 0 0	0 0 0	0 0 0	0 0 0	0 0 0	2 1 3	1 0 1	1 0 1	1 0 1	5 1 6	
4	890000	Straftaten insgesamt, jedoch ohne Verstöße gegen das Aufenthalts-, das Asyl- und das Freizügigkeitsgesetz/EU (Schlüssel 7250)	männl: weibl: insg:	2.271 719 2.990	0 1 1	5 0 5	6 0 6	19 8 27	40 13 53	70 22 92	81 21 102	113 43 156	194 64 258	173 46 219	437 132 569	145 45 190	147 50 197	292 95 387	386 107 493	539 149 688	311 101 412	167 66 233	139 69 208	1.834 587 2.421	
4	891000	Rauschgiftkriminalität	männl: weibl: insg:	283 35 318	0 0 0	0 0 0	0 0 0	1 0 1	1 0 1	18 1 19	24 2 26	42 3 45	35 6 41	78 9 87	27 2 29	18 4 22	45 6 51	66 10 76	71 9 80	19 1 20	2 0 2	2 0 2	2 0 2	205 26 231	
4	891100	direkte Beschaffungskriminalität	männl: weibl: insg:	2 1 3	0 0 0	0 0 0	0 0 0	0 0 0	0 0 0	0 0 0	0 0 0	0 0 0	0 0 0	0 0 0	0 0 0	0 0 0	0 0 0	0 0 0	1 0 1	0 0 0	0 0 0	0 0 0	1 0 1	2 1 3	
4	892000	Gewaltkriminalität	männl: weibl: insg:	146 15 161	0 0 0	1 0 1	1 0 1	2 0 2	5 0 5	9 2 9	7 1 8	5 1 6	12 3 15	12 0 12	33 3 36	9 3 12	8 0 8	17 3 20	25 2 27	32 4 36	17 2 19	9 0 9	13 1 14	113 12 125	

Schlüssel der Tat	Straftat	Sexus	TV insgesamt	Kinder						Jugendliche			Heranw.	< 21	Erwachsene ab 21 Jahre									
									< 14			14 < 18										>= 21		
				< 6	6 < 8	8 < 10	10 < 12	12 < 14		14 < 16	16 < 18				18 < 21	21 < 23	23 < 25	21 < 25	25 < 30	30 < 40	40 < 50		50 < 60	>= 60
				1	2	3	4	5	6	7	8	9			10	11	12	13	14	15	16	17	18	19
4	893000	Wirtschaftskriminalität	männl: weibl: insg:	57 10 67	0 0 0	0 0 0	0 0 0	0 0 0	0 0 0	0 0 0	0 0 0	0 0 0	0 0 0	0 0 0	1 1 2	0 0 0	1 1 2	2 0 2	22 5 27	17 4 21	9 0 9	6 0 6	57 10 67	
4	893100	bei Betrug	männl: weibl: insg:	31 5 36	0 0 0	0 0 0	0 0 0	0 0 0	0 0 0	0 0 0	0 0 0	0 0 0	0 0 0	0 0 0	1 1 2	0 0 0	1 1 2	1 0 1	14 3 17	8 1 9	5 0 5	2 0 2	31 5 36	
4	893200	Insolvenzstraftaten gemäß StGB und Nebenstrafrecht	männl: weibl: insg:	24 1 25	0 0 0	0 0 0	0 0 0	0 0 0	0 0 0	0 0 0	0 0 0	0 0 0	0 0 0	0 0 0	0 0 0	0 0 0	0 0 0	1 0 1	7 0 10	9 1 3	3 0 4	4 0 4	24 1 25	
4	893300	Wirtschaftskriminalität im Anlage- und Finanzierungsbereich pp.	männl: weibl: insg:	4 0 4	0 0 0	0 0 0	0 0 0	0 0 0	0 0 0	0 0 0	0 0 0	0 0 0	0 0 0	0 0 0	0 0 0	0 0 0	0 0 0	0 0 0	2 0 2	2 0 2	0 0 0	0 0 0	4 0 4	
4	893400	Wettbewerbsdelikte	männl: weibl: insg:	1 1 2	0 0 0	0 0 0	0 0 0	0 0 0	0 0 0	0 0 0	0 0 0	0 0 0	0 0 0	0 0 0	0 0 0	0 0 0	0 0 0	0 0 0	1 0 2	0 0 0	0 0 0	0 0 0	1 1 2	
4	893500	Wirtschaftskriminalität im Zusammenhang mit Arbeitsverhältnissen	männl: weibl: insg:	5 1 6	0 0 0	0 0 0	0 0 0	0 0 0	0 0 0	0 0 0	0 0 0	0 0 0	0 0 0	0 0 0	0 0 0	0 0 0	0 0 0	0 0 0	3 0 3	1 1 2	0 0 0	1 0 1	5 1 6	
4	893600	Betrug und Untreue im Zusammenhang mit Beteiligungen und Kapitalanlagen	männl: weibl: insg:	4 0 4	0 0 0	0 0 0	0 0 0	0 0 0	0 0 0	0 0 0	0 0 0	0 0 0	0 0 0	0 0 0	0 0 0	0 0 0	0 0 0	0 0 0	2 0 2	2 0 2	0 0 0	0 0 0	4 0 4	
4	894000	Sexueller Missbrauch von Kindern	männl: weibl: insg:	3 0 3	0 0 0	0 0 0	0 0 0	1 0 1	0 0 0	1 0 1	0 0 0	0 0 0	0 0 0	0 0 0	1 0 1	0 0 0	0 0 0	0 0 0	0 0 0	0 0 0	1 0 1	1 0 1	0 0 0	2 0 2
4	896000	Straftaten gegen Bestimmungen zum Schutze der Jugend	männl: weibl: insg:	1 0 1	0 0 0	0 0 0	0 0 0	0 0 0	0 0 0	0 0 0	0 0 0	0 0 0	0 0 0	0 0 0	0 0 0	0 0 0	1 0 1	1 0 0	0 0 0	0 0 0	0 0 0	0 0 0	0 0 0	1 0 1
4	897000	Computerkriminalität	männl: weibl: insg:	16 9 25	0 0 0	0 0 0	0 0 0	0 0 0	0 0 0	0 0 0	0 0 0	0 0 0	1 0 1	1 0 1	2 0 2	2 0 2	4 0 4	5 3 8	4 2 6	2 3 5	0 0 0	0 1 1	0 1 1	15 9 24
4	898000	Straftaten insgesamt auf dem Umwelt- und Verbraucherschutzsektor	männl: weibl: insg:	19 3 22	0 0 0	0 0 0	0 0 1	1 0 1	0 0 0	1 0 1	0 0 0	0 0 0	0 0 0	0 0 0	1 0 1	0 0 0	0 0 0	0 0 0	1 1 2	6 2 8	6 0 6	3 0 3	2 0 2	18 3 21
4	898100	Umweltstraftaten gemäß 29. Abschnitt des StGB	männl: weibl: insg:	2 0 2	0 0 0	0 0 0	0 0 1	1 0 1	0 0 0	1 0 1	0 0 0	0 0 0	0 0 0	0 0 0	1 0 1	0 0 0	0 0 0	0 0 0	1 0 1	0 0 0	0 0 0	0 0 0	0 0 0	1 0 1
4	898300	Straftaten auf dem Umwelt- und Verbraucherschutzsektor gemäß strafrechtlicher Nebengesetze	männl: weibl: insg:	17 3 20	0 0 0	0 0 0	0 0 0	0 0 0	0 0 0	0 0 0	0 0 0	0 0 0	0 0 0	0 0 0	0 0 0	0 0 0	0 0 0	1 2 7	5 0 6	6 0 6	3 0 3	2 0 2	17 3 20	
4	899000	Straßenkriminalität	männl: weibl: insg:	196 29 225	0 0 0	1 0 1	0 0 0	1 1 2	5 1 6	7 2 9	10 1 11	8 4 12	18 5 23	23 7 30	48 7 55	11 3 14	12 1 13	23 4 27	41 4 45	43 12 55	23 0 23	11 1 12	7 1 8	148 22 170
4	899100	Straßenraub	männl: weibl: insg:	5 0 5	0 0 0	0 0 0	0 0 0	0 0 0	0 0 0	0 0 0	1 0 1	2 0 2	3 0 3	0 0 0	3 0 3	0 0 0	0 0 0	0 0 0	0 0 0	2 0 2	0 0 0	0 0 0	0 0 0	2 0 2
4	899200	Strafendiebstahl	männl: weibl: insg:	66 16 82	0 0 0	0 0 0	0 0 0	0 1 1	0 1 1	0 2 2	3 0 3	1 0 1	4 0 4	4 0 4	8 2 10	4 2 6	4 1 5	8 3 11	16 2 18	24 8 32	9 0 9	1 1 2	0 1 0	58 14 72

Schlüssel der Tat	Straftat	Sexus	TV insge- samt	Kinder					Jugendliche			Heran- w. 18 < 21	< 21	Erwachsene ab 21 Jahre										
									< 14		14 < 18			21 < 25		>= 21								
				< 6	6 < 8	8 < 10	10 < 12	12 < 14	14 < 16	16 < 18	18 < 21			21 < 23	23 < 25	25 < 30	30 < 40	40 < 50	50 < 60	>= 60	>= 21			
				5	6	7	8	9	10	11	12			13	14	15	16	17	18	19	20	21	22	23
1	2	3	4	5	6	7	8	9	10	11	12	13	14	15	16	17	18	19	20	21	22	23	24	
4	899500	Sachbeschädigung durch Graffiti insgesamt	männl:	14	0	0	0	0	2	2	1	1	2	3	7	2	2	4	1	2	0	0	0	7
			weibl:	5	0	0	0	0	0	0	0	3	3	0	3	0	0	0	1	1	0	0	0	2
			insg:	19	0	0	0	0	2	2	1	4	5	3	10	2	2	4	2	3	0	0	0	9
4	892500	Mord und Totschlag insgesamt	männl:	2	0	0	0	0	0	0	0	0	0	0	0	0	0	0	0	1	1	0	0	2
			weibl:	0	0	0	0	0	0	0	0	0	0	0	0	0	0	0	0	0	0	0	0	0
			insg:	2	0	0	0	0	0	0	0	0	0	0	0	0	0	0	0	1	1	0	0	2

Liste:

Beschreibung:

Auswertebereich:

Auswertezeitraum:

Filter:

Details:

B-020; Nullwerte=aus

TV nach Alter und Geschlecht - keine Einschränkung - Auflistung nach Delikten - nur Obergruppen - Sonstige - Tatverdächtige

Tatortgemeinde; Hierarchie=an - Suhl

Januar 2015 - Dezember 2015

keine Einschränkung

Schlüssel der Tat	Straftat	Sexus	TV insgesamt	Kinder						Jugendliche			Heran- w.	Erwachsene ab 21 Jahre											
									< 14			14 < 18		< 21			21 < 25						>= 21		
				< 6	6 < 8	8 < 10	10 < 12	12 < 14		14 < 16	16 < 18				18 < 21	21 < 23		23 < 25	25 < 30	30 < 40	40 < 50	50 < 60		>= 60	
				1	2	3	4	5	6	7	8	9		10	11	12	13	14	15	16	17	18	19	20	21
64	-----	Straftaten insgesamt	männl: weibl: insg:	2.023 570 2.593	1 1 2	0 2 10	10 0 10	9 1 19	13 6 43	33 10 43	41 22 63	103 26 129	144 48 192	291 45 336	468 103 571	149 28 177	142 36 178	291 64 355	384 105 489	423 125 548	234 67 301	129 59 188	94 47 141	1.555 467 2.022	
4	100000	Straftaten gegen die sexuelle Selbstbestimmung	männl: weibl: insg:	33 3 36	0 0 0	0 0 0	0 0 0	1 0 1	0 0 0	1 0 1	4 0 4	1 0 1	5 0 5	4 0 4	10 0 10	1 0 1	1 0 1	2 0 2	7 1 8	7 1 8	4 0 4	0 0 0	3 1 4	23 3 26	
4	110000	Straftaten gegen die sexuelle Selbstbestimmung unter Gewaltanwendung oder Ausnutzen eines Abhängigkeitsverhältnisses §§ 174, 174a, 174b, 174c, 177, 178 StGB	männl: weibl: insg:	10 0 10	0 0 0	0 0 0	0 0 0	0 0 0	0 0 0	0 0 0	0 0 0	0 0 0	0 0 0	0 0 2	2 0 2	1 0 1	1 0 1	2 0 2	2 0 2	0 0 0	0 0 2	0 0 0	2 0 2	8 0 8	
4	111000	Vergewaltigung und sexuelle Nötigung §§ 177 Abs. 2, 3 und 4, 178 StGB	männl: weibl: insg:	1 0 1	0 0 0	0 0 0	0 0 0	0 0 0	0 0 0	0 0 0	0 0 0	0 0 0	0 0 0	0 0 0	0 0 0	0 0 0	0 0 0	0 0 0	0 0 0	0 0 0	0 0 0	0 0 0	0 0 0	1 0 1	
64	111100	Vergewaltigung/sexuelle Nötigung überfallartig (Einzeltäter) gemäß § 177 Abs. 2 Nr. 1, Abs. 3 und 4 StGB	männl: weibl: insg:	1 0 1	0 0 0	0 0 0	0 0 0	0 0 0	0 0 0	0 0 0	0 0 0	0 0 0	0 0 0	0 0 0	0 0 0	0 0 0	0 0 0	0 0 0	0 0 0	0 0 0	0 0 0	0 0 0	0 0 0	1 0 1	
64	112000	Sonstige sexuelle Nötigung gemäß § 177 Abs. 1 und Abs. 5 StGB	männl: weibl: insg:	8 0 8	0 0 0	0 0 0	0 0 0	0 0 0	0 0 0	0 0 0	0 0 0	0 0 0	0 0 0	2 0 2	2 0 2	1 0 1	1 0 1	2 0 2	2 0 2	0 0 0	1 0 1	0 0 0	1 0 1	6 0 6	
4	113000	Sexueller Missbrauch von Schutzbefohlenen pp., unter Ausnutzung einer Amtsstellung oder eines Vertrauensverhältnisses §§ 174, 174a-c StGB	männl: weibl: insg:	1 0 1	0 0 0	0 0 0	0 0 0	0 0 0	0 0 0	0 0 0	0 0 0	0 0 0	0 0 0	0 0 0	0 0 0	0 0 0	0 0 0	0 0 0	0 0 0	0 0 0	0 0 0	1 0 1	0 0 0	0 0 0	
4	130000	Sexueller Missbrauch §§ 176, 176a, 176b, 179, 182, 183, 183a StGB	männl: weibl: insg:	17 0 17	0 0 0	0 0 0	0 0 0	1 0 1	0 0 0	1 0 1	4 0 4	1 0 1	5 0 5	2 0 2	8 0 8	0 0 0	0 0 0	0 0 0	4 0 4	3 0 3	1 0 1	0 0 0	1 0 1	9 0 9	
4	131000	Sexueller Missbrauch von Kindern §§ 176, 176a, 176b StGB	männl: weibl: insg:	13 0 13	0 0 0	0 0 0	0 0 0	1 0 1	0 0 0	1 0 1	4 0 4	0 0 0	4 0 4	1 0 1	6 0 6	0 0 0	0 0 0	0 0 0	2 0 2	3 0 3	1 0 1	0 0 0	1 0 1	7 0 7	
64	131100	Sexuelle Handlungen gemäß § 176 Abs. 1 und 2 StGB	männl: weibl: insg:	9 0 9	0 0 0	0 0 0	0 0 0	1 0 1	0 0 0	1 0 1	4 0 4	0 0 0	4 0 4	1 0 1	6 0 6	0 0 0	0 0 0	0 0 0	1 0 1	1 0 1	0 0 0	0 0 0	1 0 1	3 0 3	
64	131300	Sexuelle Handlungen gemäß § 176 Abs. 4 Nr. 2 StGB	männl: weibl: insg:	2 0 2	0 0 0	0 0 0	0 0 0	0 0 0	0 0 0	0 0 0	0 0 0	0 0 0	0 0 0	0 0 0	0 0 0	0 0 0	0 0 0	0 0 0	1 0 1	0 0 0	1 0 1	0 0 0	0 0 0	2 0 2	
64	131700	Sonstiger schwerer sexueller Missbrauch von Kindern gemäß § 176a StGB	männl: weibl: insg:	1 0 1	0 0 0	0 0 0	0 0 0	0 0 0	0 0 0	0 0 0	0 0 0	0 0 0	0 0 0	0 0 0	0 0 0	0 0 0	0 0 0	0 0 0	0 0 0	0 0 0	0 0 0	0 0 0	0 0 0	1 0 1	
4	132000	Exhibitionistische Handlungen und Erregung öffentlichen Ärgernisses §§ 183, 183a StGB	männl: weibl: insg:	1 0 1	0 0 0	0 0 0	0 0 0	0 0 0	0 0 0	0 0 0	0 0 0	0 0 0	0 0 0	0 0 0	0 0 0	0 0 0	0 0 0	0 0 0	1 0 1	0 0 0	0 0 0	0 0 0	0 0 0	1 0 1	
64	133000	Sexueller Missbrauch von Jugendlichen gemäß § 182 StGB	männl: weibl: insg:	3 0 3	0 0 0	0 0 0	0 0 0	0 0 0	0 0 0	0 0 0	0 0 0	1 0 1	1 0 1	1 0 1	2 0 2	0 0 0	0 0 0	0 0 0	1 0 1	0 0 0	0 0 0	0 0 0	0 0 0	1 0 1	
4	140000	Ausnutzen sexueller Neigung gemäß §§ 180, 180a, 181a, 184, 184a, 184b, 184c, 184d, 184e, 184f, 184g StGB	männl: weibl: insg:	6 3 9	0 0 0	0 0 0	0 0 0	0 0 0	0 0 0	0 0 0	0 0 0	0 0 0	0 0 0	0 0 0	0 0 0	0 0 0	0 0 0	0 0 0	1 1 2	4 1 5	1 0 1	0 0 0	0 1 1	0 1 1	6 3 9
4	143000	Verbreitung pornographischer Schriften (Erzeugnisse) gemäß §§ 184, 184a, 184b, 184c, 184d, 184e StGB	männl: weibl: insg:	6 3 9	0 0 0	0 0 0	0 0 0	0 0 0	0 0 0	0 0 0	0 0 0	0 0 0	0 0 0	0 0 0	0 0 0	0 0 0	0 0 0	0 0 0	1 1 2	4 1 5	1 0 1	0 0 0	0 1 1	0 1 1	6 3 9

Schlüssel der Tat	Straftat	Sexus	TV insgesamt	Kinder						Jugendliche			Heranw.	< 21	Erwachsene ab 21 Jahre											
									< 14			14 < 18						21 < 25						>= 21		
				< 6	6 < 8	8 < 10	10 < 12	12 < 14		14 < 16	16 < 18				18 < 21		21 < 23	23 < 25		25 < 30	30 < 40	40 < 50	50 < 60	>= 60		
				5	6	7	8	9	10	11	12	13			14	15	16	17	18	19	20	21	22	23	24	
64	143300	Besitz/Verschaffung von Kinderpornographie gemäß § 184b Abs. 2 und 4 StGB	männl: weibl: insg:	1 1 2	0 0 0	0 0 0	0 0 0	0 0 0	0 0 0	0 0 0	0 0 0	0 0 0	0 0 0	0 0 0	0 0 0	0 0 0	0 0 0	0 0 0	0 0 0	1 0 1	0 0 0	0 0 0	0 0 0	1 1 2		
64	143400	Verbreitung von Kinderpornographie gemäß § 184b Abs. 1 StGB	männl: weibl: insg:	3 2 5	0 0 0	0 0 0	0 0 0	0 0 0	0 0 0	0 0 0	0 0 0	0 0 0	0 0 0	0 0 0	0 0 0	0 0 0	0 0 0	0 0 0	0 0 0	3 1 4	0 0 0	0 0 0	0 0 0	0 0 0	3 2 5	
64	143600	Besitz/Verschaffung von Jugendpornographie gemäß § 184c Abs. 2 und 4 StGB	männl: weibl: insg:	1 0 1	0 0 0	0 0 0	0 0 0	0 0 0	0 0 0	0 0 0	0 0 0	0 0 0	0 0 0	0 0 0	0 0 0	0 0 0	0 0 0	0 0 0	0 0 0	1 0 1	0 0 0	0 0 0	0 0 0	0 0 0	1 0 1	
64	143700	Verbreitung von Jugendpornographie gemäß § 184c Abs. 1 StGB	männl: weibl: insg:	1 0 1	0 0 0	0 0 0	0 0 0	0 0 0	0 0 0	0 0 0	0 0 0	0 0 0	0 0 0	0 0 0	0 0 0	0 0 0	0 0 0	0 0 0	0 0 0	0 0 0	1 0 1	0 0 0	0 0 0	0 0 0	0 0 0	1 0 1
4	200000	Rohheitsdelikte und Straftaten gegen die persönliche Freiheit	männl: weibl: insg:	315 65 380	0 0 0	0 0 0	6 3 6	2 0 2	1 0 2	9 1 10	3 0 3	7 3 10	10 3 13	35 3 38	54 7 61	14 2 16	19 3 22	33 5 38	59 9 68	73 21 94	48 8 56	23 6 29	25 9 34	261 58 319		
4	210000	Raub, räuberische Erpressung und räuberischer Angriff auf Kraftfahrer §§ 249-252, 255, 316a StGB	männl: weibl: insg:	18 5 23	0 0 0	0 0 0	0 0 0	0 0 0	0 0 0	0 0 0	0 0 0	1 1 2	1 1 2	6 0 6	7 1 8	1 0 1	1 0 2	2 0 2	1 0 2	7 3 10	1 0 1	0 0 0	0 0 0	0 0 0	11 4 15	
4	219000	Raubüberfälle in Wohnungen	männl: weibl: insg:	2 1 3	0 0 0	0 0 0	0 0 0	0 0 0	0 0 0	0 0 0	0 0 0	0 0 0	0 0 0	0 0 0	0 0 0	0 0 0	0 0 0	0 0 0	0 0 0	1 1 2	1 0 1	0 0 0	0 0 0	0 0 0	2 1 3	
4	220000	Körperverletzung §§ 223-227, 229, 231 StGB	männl: weibl: insg:	210 41 251	0 0 0	0 0 0	6 0 6	2 0 2	1 1 2	9 1 10	3 0 3	4 2 6	7 2 9	22 3 25	38 6 44	11 0 11	14 2 16	25 2 27	50 8 58	45 13 58	26 4 30	14 5 19	12 3 15	172 35 207		
4	222000	Gefährliche und schwere Körperverletzung, Verstümmelung weiblicher Genitalien §§ 224, 226, 231 StGB	männl: weibl: insg:	66 6 72	0 0 0	0 0 0	3 0 3	2 0 2	0 0 0	5 0 5	2 0 2	2 1 3	4 1 5	5 0 5	14 1 15	6 0 6	3 0 3	9 0 9	19 2 21	9 1 10	6 2 8	3 0 3	6 0 6	52 5 57		
4	222100	Gefährliche und schwere Körperverletzung auf Straßen, Wegen oder Plätzen	männl: weibl: insg:	12 1 13	0 0 0	0 0 0	1 0 1	2 0 2	0 0 0	3 0 3	0 0 0	1 0 1	1 0 1	0 0 0	4 0 4	0 0 0	0 0 0	0 0 0	3 1 4	2 0 2	2 0 2	1 0 1	0 0 0	0 0 0	8 1 9	
4	223000	Misshandlung von Schutzbefohlenen § 225 StGB	männl: weibl: insg:	4 1 5	0 0 0	0 0 0	0 0 0	0 0 0	0 0 0	0 0 0	0 0 0	0 0 0	0 0 0	0 0 0	0 0 0	0 0 0	0 0 0	0 0 0	0 0 0	2 1 3	2 0 2	0 0 0	0 0 0	0 0 0	4 1 5	
64	223100	Misshandlung von Kindern	männl: weibl: insg:	3 1 4	0 0 0	0 0 0	0 0 0	0 0 0	0 0 0	0 0 0	0 0 0	0 0 0	0 0 0	0 0 0	0 0 0	0 0 0	0 0 0	0 0 0	0 0 0	2 1 3	1 0 1	0 0 0	0 0 0	0 0 0	3 1 4	
64	224000	Vorsätzliche einfache Körperverletzung gemäß § 223 StGB	männl: weibl: insg:	146 33 179	0 0 0	0 0 0	3 0 3	0 0 0	1 0 2	4 1 5	1 0 1	2 1 3	3 1 4	17 3 20	24 5 29	6 0 6	11 1 12	17 1 18	34 6 40	35 11 46	18 2 20	11 5 16	7 3 10	122 28 150		
64	225000	Fahrlässige Körperverletzung gemäß § 229 StGB	männl: weibl: insg:	7 1 8	0 0 0	0 0 0	0 0 0	0 0 0	0 0 0	0 0 0	0 0 0	0 0 0	0 0 0	0 0 0	0 0 0	0 0 0	0 1 1	0 1 1	1 0 1	3 0 3	2 0 2	1 0 1	0 0 0	0 0 0	7 1 8	
4	230000	Straftaten gegen die persönliche Freiheit gemäß §§ 232-233a, 234, 235, 236, 237, 238-239b, 240, 241, 316c StGB davon	männl: weibl: insg:	113 22 135	0 0 0	1 0 1	0 0 0	0 0 0	0 0 0	1 0 1	0 0 0	2 1 3	2 1 3	10 0 10	13 1 14	3 2 5	5 1 6	8 3 11	12 1 13	32 6 38	23 4 27	11 1 12	14 6 20	100 21 121		
4	231000	Menschenraub, Entziehung Minderjähriger, Kinderhandel §§ 234, 235, 236 StGB	männl: weibl: insg:	2 0 2	0 0 0	0 0 0	0 0 0	0 0 0	0 0 0	0 0 0	0 0 0	1 0 1	1 0 1	0 0 0	1 0 1	0 0 0	0 0 0	0 0 0	1 0 1	0 0 0	0 0 0	0 0 0	0 0 0	0 0 0	1 0 1	

Schlüssel der Tat	Straftat	Sexus	TV insge- samt	Kinder					Jugendliche			Heran- w. 18 < 21	Erwachsene ab 21 Jahre												
									< 14				14 < 18	< 21			21 < 25						>= 21		
				< 6	6 < 8	8 < 10	10 < 12	12 < 14		14 < 16	16 < 18				21 < 23	23 < 25		25 < 30	30 < 40	40 < 50	50 < 60	>= 60			
																								5	6
64	231200	Entziehung Minderjähriger gemäß § 235 StGB	männl: weibl: insg:	2 0 0	0 0 0	0 0 0	0 0 0	0 0 0	0 0 0	0 0 0	0 0 0	1 0 1	1 0 1	0 0 0	1 0 1	0 0 0	0 0 0	0 0 0	1 0 0	0 0 0	0 0 0	0 0 0	0 0 0	0 0 0	1 0 0
4	232000	Zwangsheirat, Nachstellung (Stalking), Freiheitsberaubung, Nötigung, Bedrohung §§ 237, 238, 239, 240, 241 StGB davon:	männl: weibl: insg:	111 22 133	0 0 0	1 0 1	0 0 0	0 0 0	0 0 0	1 0 1	0 1 2	1 1 2	10 0 10	12 1 13	3 2 5	5 1 6	8 3 11	11 1 12	32 6 38	23 4 27	11 1 12	14 6 20	99 21 120		
64	232100	Freiheitsberaubung gemäß § 239 StGB	männl: weibl: insg:	5 0 5	0 0 0	0 0 0	0 0 0	0 0 0	0 0 0	0 0 0	0 0 0	1 0 1	1 0 1	0 0 0	1 1 1	0 0 0	1 0 1	0 0 0	1 0 1	2 0 2	0 0 0	0 0 0	0 0 0	4 0 4	
4	232200	Nötigung § 240 StGB	männl: weibl: insg:	45 9 54	0 0 0	0 0 0	0 0 0	0 0 0	0 0 0	0 0 0	1 0 1	1 0 1	3 0 3	4 0 4	1 1 2	1 0 1	2 1 3	3 1 4	11 2 13	12 2 14	6 1 7	7 2 9	41 9 50		
64	232300	Bedrohung gemäß § 241 StGB	männl: weibl: insg:	48 7 55	0 0 0	1 0 1	0 0 0	0 0 0	0 0 0	1 0 1	0 0 1	0 1 1	0 1 6	6 0 8	7 1 4	2 2 3	2 1 3	4 3 7	8 0 8	17 1 18	6 1 7	1 0 1	5 1 6	41 6 47	
4	232400	Nachstellung (Stalking) gemäß § 238 StGB	männl: weibl: insg:	21 7 28	0 0 0	0 0 0	0 0 0	0 0 0	0 0 0	0 0 0	0 0 0	0 0 0	0 0 0	0 0 0	0 0 1	1 0 1	0 0 0	8 3 11	4 1 5	4 1 4	4 0 4	4 3 7	21 7 28		
4	3***00	Diebstahl ohne erschwerende Umstände §§ 242, 247, 248a-c StGB	männl: weibl: insg:	271 85 356	0 0 0	0 2 2	2 1 2	1 4 2	3 7 7	6 7 13	4 8 12	5 3 8	9 11 20	41 6 47	56 24 80	18 3 21	21 3 24	39 6 45	46 11 57	37 14 51	36 8 44	30 10 40	27 12 39	215 61 276	
4	3**100	Diebstahl ohne erschwerende Umstände von Kraftwagen einschl. unbefugter Ingebrauchnahme	männl: weibl: insg:	6 0 6	0 0 0	0 0 0	0 0 0	0 0 0	0 0 0	0 0 0	0 0 0	1 0 1	1 0 1	0 0 0	1 0 1	0 0 0	0 0 0	1 0 1	0 0 0	3 0 3	1 0 1	0 0 0	0 0 0	5 0 5	
4	3**300	Diebstahl ohne erschwerende Umstände von Fahrrädern einschl. unbefugter Ingebrauchnahme	männl: weibl: insg:	3 0 3	0 0 0	0 0 0	0 0 0	0 0 0	0 0 0	0 0 1	1 0 1	0 0 0	1 0 1	0 0 0	1 0 1	0 0 0	0 0 0	1 0 1	0 0 0	1 0 1	0 0 0	0 0 0	0 0 0	2 0 2	
4	3**400	Diebstahl ohne erschwerende Umstände von Schusswaffen	männl: weibl: insg:	1 0 1	0 0 0	0 0 0	0 0 0	0 0 0	0 0 0	0 0 0	0 0 0	0 0 0	0 0 0	0 0 0	0 0 0	0 0 0	0 0 0	1 0 1	0 0 0	0 0 0	0 0 0	0 0 0	0 0 0	1 0 1	
4	3**500	Diebstahl ohne erschwerende Umstände von unbaren Zahlungsmitteln	männl: weibl: insg:	3 0 3	0 0 0	0 0 0	0 0 0	0 0 0	0 0 0	0 0 0	0 0 0	0 0 0	0 0 0	1 0 1	1 0 1	0 0 0	0 0 0	0 0 0	1 0 1	0 0 0	0 0 0	0 0 0	0 0 0	2 0 2	
4	3**700	Diebstahl ohne erschwerende Umstände von/aus Automaten	männl: weibl: insg:	0 1 1	0 0 0	0 0 0	0 0 0	0 0 0	0 0 0	0 0 0	0 0 0	0 0 0	0 0 0	0 0 0	0 0 0	0 0 0	0 0 0	0 0 0	0 0 0	0 0 0	0 0 0	0 0 0	0 1 1	0 1 1	
4	300000	Sonstiger einfacher Diebstahl §§ 242, 247, 248a-c StGB	männl: weibl: insg:	52 21 73	0 0 0	0 0 0	1 0 1	0 1 1	0 2 2	1 3 4	2 1 3	0 1 3	2 1 3	6 1 7	9 5 14	1 1 2	6 0 6	7 1 8	13 5 18	14 6 20	3 2 5	5 2 7	1 2 1	43 16 59	
4	300100	Einfacher Diebstahl von Kraftwagen einschl. unbefugter Ingebrauchnahme	männl: weibl: insg:	6 0 6	0 0 0	0 0 0	0 0 0	0 0 0	0 0 0	0 0 0	0 0 0	1 0 1	1 0 1	0 0 0	1 0 1	0 0 0	0 0 0	0 0 0	1 0 1	0 0 0	3 0 3	1 0 1	0 0 0	5 0 5	
4	300300	Einfacher Diebstahl von Fahrrädern einschl. unbefugter Ingebrauchnahme	männl: weibl: insg:	3 0 3	0 0 0	0 0 0	0 0 0	0 0 0	0 0 0	0 0 1	1 0 1	0 0 0	1 0 1	0 0 0	1 0 1	0 0 0	0 0 0	0 0 0	1 1 1	0 0 0	0 0 0	0 0 0	0 0 0	2 0 2	
4	305*00	Diebstahl ohne erschwerende Umstände in/aus Banken, Sparkassen, Postfilialen und -agenturen und dgl.	männl: weibl: insg:	3 0 3	0 0 0	0 0 0	0 0 0	0 0 0	0 0 0	0 0 0	0 0 0	0 0 0	0 0 0	0 0 0	0 0 0	0 0 0	0 0 0	1 0 1	0 0 0	0 0 0	1 0 1	1 0 1	3 0 3		

Schlüssel der Tat	Straftat	Sexus	TV insge- samt	Kinder						Jugendliche			Heran- w. 18 < 21	Erwachsene ab 21 Jahre												
									< 14			14 < 18					< 21			21 < 25						>= 21
				< 6	6 < 8	8 < 10	10 < 12	12 < 14		14 < 16	16 < 18			18 < 21	21 < 23	23 < 25		25 < 30	30 < 40	40 < 50	50 < 60	>= 60				
				5	6	7	8	9	10	11	12	13		14	15	16	17	18	19	20	21	22	23	24		
4	310*00	Diebstahl ohne erschwerende Umstände in/aus Dienst-, Büro-, Fabrikations-, Werkstatt- und Lagerräumen	männl: weibl: insg:	9 0 9	0 0 0	0 0 0	0 0 0	0 0 0	0 0 0	0 0 0	0 0 0	0 0 0	1 0 1	1 0 1	0 0 0	0 0 0	0 0 0	5 0 5	1 0 1	1 0 1	0 0 0	0 0 0	1 0 1	8 0 8		
4	315*00	Diebstahl ohne erschwerende Umstände in/aus Gaststätten, Kantinen, Hotels und Pensionen	männl: weibl: insg:	2 0 2	0 0 0	0 0 0	0 0 0	0 0 0	0 0 0	0 0 0	0 0 0	1 0 1	1 0 1	0 0 0	1 0 1	0 0 0	0 0 0	1 0 1	0 0 0	0 0 0	0 0 0	0 0 0	0 0 0	1 0 1		
4	325*00	Diebstahl ohne erschwerende Umstände in/aus Kiosken, Warenhäusern, Verkaufsräumen, Selbstbedienungsläden, Schaufenstern, Schaukästen und Vitrinen	männl: weibl: insg:	189 62 251	0 0 0	0 2 2	1 0 1	1 0 1	3 2 5	5 4 9	1 7 8	3 3 6	4 10 14	35 5 40	44 19 63	15 1 16	15 3 18	30 4 34	27 6 33	20 8 28	27 6 33	19 8 27	22 11 33	145 43 188		
4	326*00	Ladendiebstahl ohne erschwerende Umstände	männl: weibl: insg:	188 61 249	0 0 0	0 2 2	1 0 1	1 0 1	3 2 5	5 4 9	1 7 8	3 3 6	4 10 14	35 5 40	44 19 63	15 1 16	15 3 18	30 4 34	27 6 33	20 8 28	26 6 32	19 7 26	22 11 33	144 42 186		
4	335*00	Diebstahl ohne erschwerende Umstände in/aus Wohnungen	männl: weibl: insg:	10 5 15	0 0 0	0 0 0	0 0 0	0 0 0	0 0 0	0 0 0	0 0 0	0 0 0	0 0 0	1 1 2	1 1 2	1 0 1	0 0 0	1 2 3	1 1 2	2 1 3	4 1 3	0 0 0	0 0 0	9 4 13		
4	345*00	Diebstahl ohne erschwerende Umstände in/aus überwiegend unbezogenen Neu- und Rohbauten, Neubuden und Baustellen	männl: weibl: insg:	2 0 2	0 0 0	0 0 0	0 0 0	0 0 0	0 0 0	0 0 0	0 0 0	0 0 0	0 0 0	0 0 0	0 0 0	0 0 0	0 0 0	0 0 0	0 0 0	0 0 0	0 0 0	0 0 0	2 0 2	2 0 2		
4	350*00	Diebstahl ohne erschwerende Umstände an/aus Kraftfahrzeugen	männl: weibl: insg:	3 0 3	0 0 0	0 0 0	0 0 0	0 0 0	0 0 0	0 0 0	0 0 0	0 0 0	0 0 0	1 0 1	1 0 1	1 0 1	0 0 0	1 0 1	0 0 0	0 0 0	0 0 0	1 0 1	0 0 0	2 0 2		
4	4***00	Diebstahl unter erschwerenden Umständen §§ 243-244a StGB	männl: weibl: insg:	51 4 55	0 0 0	0 0 0	0 0 0	0 0 0	1 0 1	1 0 1	3 2 5	5 1 6	8 3 11	9 1 10	18 4 22	2 0 2	5 0 5	7 0 7	14 0 14	9 0 9	2 0 2	1 0 1	0 0 0	33 0 33		
4	4**200	Diebstahl unter erschwerenden Umständen von Mopeds und Krafträdern	männl: weibl: insg:	3 0 3	0 0 0	0 0 0	0 0 0	0 0 0	0 0 0	0 0 0	0 0 0	0 0 0	0 0 0	0 0 0	0 0 0	1 0 1	0 0 0	1 0 1	2 0 2	0 0 0	0 0 0	0 0 0	0 0 0	3 0 3		
4	4**300	Diebstahl unter erschwerenden Umständen von Fahrrädern	männl: weibl: insg:	2 0 2	0 0 0	0 0 0	0 0 0	0 0 0	0 0 0	0 0 0	0 0 0	0 0 0	0 0 0	0 0 0	0 0 0	0 0 0	0 0 0	0 0 0	2 0 2	0 0 0	0 0 0	0 0 0	0 0 0	2 0 2		
4	400000	Sonstiger schwerer Diebstahl §§ 243 - 244a StGB	männl: weibl: insg:	27 4 31	0 0 0	0 0 0	0 0 0	0 0 0	1 0 1	1 0 1	2 1 3	3 1 4	5 3 8	5 1 6	11 4 15	1 0 1	2 0 2	3 0 3	8 0 8	3 0 3	1 0 1	1 0 1	0 0 0	16 0 16		
64	400081	Schwerer Diebstahl in/aus Wochenend- und Gartenhaus	männl: weibl: insg:	8 0 8	0 0 0	0 0 0	0 0 0	0 0 0	0 0 0	0 0 0	0 0 0	0 0 0	0 0 0	1 0 1	1 0 1	0 0 0	2 0 2	2 0 2	4 0 4	0 0 0	0 0 0	1 0 1	0 0 0	7 0 7		
4	400200	Schwerer Diebstahl von Mopeds und Krafträdern	männl: weibl: insg:	3 0 3	0 0 0	0 0 0	0 0 0	0 0 0	0 0 0	0 0 0	0 0 0	0 0 0	0 0 0	0 0 0	0 0 0	1 0 1	0 0 0	1 0 1	2 0 2	0 0 0	0 0 0	0 0 0	0 0 0	3 0 3		
4	400300	Schwerer Diebstahl von Fahrrädern	männl: weibl: insg:	2 0 2	0 0 0	0 0 0	0 0 0	0 0 0	0 0 0	0 0 0	0 0 0	0 0 0	0 0 0	0 0 0	0 0 0	0 0 0	0 0 0	0 0 0	2 0 2	0 0 0	0 0 0	0 0 0	0 0 0	2 0 2		
4	410*00	Diebstahl unter erschwerenden Umständen in/aus Dienst-, Büro-, Fabrikations-, Werkstatt- und Lagerräumen	männl: weibl: insg:	12 0 12	0 0 0	0 0 0	0 0 0	0 0 0	0 0 0	0 0 0	0 0 0	0 0 0	0 0 0	1 0 1	1 0 1	0 0 0	2 0 2	2 0 2	4 0 4	4 0 4	1 0 1	0 0 0	0 0 0	11 0 11		
4	410000	Schwerer Diebstahl in/aus Dienst-, Büro-, Fabrikations-, Werkstatt- und Lagerräumen	männl: weibl: insg:	12 0 12	0 0 0	0 0 0	0 0 0	0 0 0	0 0 0	0 0 0	0 0 0	0 0 0	0 0 0	1 0 1	1 0 1	0 0 0	2 0 2	2 0 2	4 0 4	4 0 4	1 0 1	0 0 0	0 0 0	11 0 11		

Schlüssel der Tat	Straftat	Sexus	TV insgesamt	Kinder						Jugendliche			Heranw.	< 21	Erwachsene ab 21 Jahre										
									< 14			14 < 18						21 < 25					>= 21		
				< 6	6 < 8	8 < 10	10 < 12	12 < 14		14 < 16	16 < 18				18 < 21		21 < 23	23 < 25		25 < 30	30 < 40	40 < 50	50 < 60	>= 60	
				5	6	7	8	9	10	11	12	13			14	15	16	17	18	19	20	21	22	23	24
4	415*00	Diebstahl unter erschwerenden Umständen in/aus Gaststätten, Kantinen, Hotels und Pensionen	männl: weibl: insg:	2 0 2	0 0 0	0 0 0	0 0 0	0 0 0	0 0 0	0 0 0	0 0 0	0 0 0	2 0 2	2 0 2	0 0 0	0 0 0	0 0 0	0 0 0	0 0 0	0 0 0	0 0 0	0 0 0			
4	415000	Bes. schw. Fall des Diebstahls in/aus Gaststätten, Kantinen, Hotels und Pensionen	männl: weibl: insg:	2 0 2	0 0 0	0 0 0	0 0 0	0 0 0	0 0 0	0 0 0	0 0 0	0 0 0	2 0 2	2 0 2	0 0 0	0 0 0	0 0 0	0 0 0	0 0 0	0 0 0	0 0 0	0 0 0			
4	425*00	Schwerer Diebstahl in/aus Kiosken, Warenhäusern, Verkaufsräumen, Selbstbedienungsläden, Schaufenstern, Schaukästen und Vitrinen	männl: weibl: insg:	4 0 4	0 0 0	0 0 0	0 0 0	0 0 0	0 0 0	0 0 0	0 0 0	0 0 0	3 0 3	3 0 3	0 0 0	0 0 0	0 0 0	1 0 1	0 0 0	0 0 0	0 0 0	0 0 0	1 0 1		
4	425000	Besonders schwerer Fall des Diebstahls in/aus Kiosken, Warenhäusern, Verkaufsräumen, Selbstbedienungsläden	männl: weibl: insg:	4 0 4	0 0 0	0 0 0	0 0 0	0 0 0	0 0 0	0 0 0	0 0 0	0 0 0	3 0 3	3 0 3	0 0 0	0 0 0	0 0 0	1 0 1	0 0 0	0 0 0	0 0 0	0 0 0	0 0 0		
4	435*00	Wohnungseinbruchdiebstahl § 244 Abs. 1 Nr. 3 StGB	männl: weibl: insg:	5 0 5	0 0 0	0 0 0	0 0 0	0 0 0	0 0 0	1 0 1	2 0 2	3 0 3	0 0 0	3 0 3	0 0 0	1 0 1	1 0 1	0 0 0	1 0 1	0 0 0	0 0 0	0 0 0	2 0 2		
4	436*00	Tageswohnungseinbruch	männl: weibl: insg:	1 0 1	0 0 0	0 0 0	0 0 0	0 0 0	0 0 0	1 0 1	0 0 0	1 0 1	0 0 0	1 0 1	0 0 0	0 0 0	0 0 0	0 0 0	0 0 0	0 0 0	0 0 0	0 0 0	0 0 0		
4	****00	Diebstahl insgesamt	männl: weibl: insg:	308 88 396	0 0 0	0 2 2	2 0 2	1 4 8	4 4 8	7 7 14	7 10 17	9 4 13	16 14 30	48 6 54	71 27 98	20 3 23	26 3 29	46 6 52	54 11 65	42 14 56	37 8 45	31 10 41	27 12 39	237 61 298	
4	***100	Diebstahl insgesamt von Kraftwagen einschl. unbefugter Ingebrauchnahme	männl: weibl: insg:	6 0 6	0 0 0	0 0 0	0 0 0	0 0 0	0 0 0	0 0 0	0 0 0	1 0 1	1 0 1	0 0 0	1 0 1	0 0 0	0 0 0	0 0 0	1 0 1	0 0 0	3 0 3	1 0 1	0 0 0	5 0 5	
4	***200	Diebstahl insgesamt von Mopeds und Krafträdern einschl. unbefugter Ingebrauchnahme	männl: weibl: insg:	3 0 3	0 0 0	0 0 0	0 0 0	0 0 0	0 0 0	0 0 0	0 0 0	0 0 0	0 0 0	0 0 0	1 0 1	0 0 0	1 0 1	2 0 2	0 0 0	0 0 0	0 0 0	0 0 0	0 0 0	3 0 3	
4	***300	Diebstahl insgesamt von Fahrrädern einschl. unbefugter Ingebrauchnahme	männl: weibl: insg:	5 0 5	0 0 0	0 0 0	0 0 0	0 0 0	0 0 0	1 0 1	0 0 0	1 0 1	0 0 0	1 0 1	0 0 0	0 0 0	0 0 0	1 0 1	3 0 3	0 0 0	0 0 0	0 0 0	0 0 0	4 0 4	
4	***400	Diebstahl insgesamt von Schusswaffen	männl: weibl: insg:	1 0 1	0 0 0	0 0 0	0 0 0	0 0 0	0 0 0	0 0 0	0 0 0	0 0 0	0 0 0	0 0 0	0 0 0	0 0 0	0 0 0	1 0 1	0 0 0	0 0 0	0 0 0	0 0 0	0 0 0	1 0 1	
4	***500	Diebstahl insgesamt von unbaren Zahlungsmitteln	männl: weibl: insg:	3 0 3	0 0 0	0 0 0	0 0 0	0 0 0	0 0 0	0 0 0	0 0 0	0 0 0	1 0 1	1 0 1	0 0 0	0 0 0	0 0 0	1 0 1	1 0 1	0 0 0	0 0 0	0 0 0	0 0 0	2 0 2	
4	***700	Diebstahl insgesamt von/aus Automaten	männl: weibl: insg:	0 1 1	0 0 0	0 0 0	0 0 0	0 0 0	0 0 0	0 0 0	0 0 0	0 0 0	0 0 0	0 0 0	0 0 0	0 0 0	0 0 0	0 0 0	0 0 0	0 0 0	0 0 0	0 0 0	1 1 1	0 0 0	
4	*00081	Diebstahl insgesamt in/aus Wochenend- und Gartenhaus	männl: weibl: insg:	10 0 10	0 0 0	0 0 0	0 0 0	0 0 0	0 0 0	0 0 0	0 0 0	0 0 0	0 0 0	1 0 1	1 0 1	1 0 1	2 0 2	3 0 3	4 0 4	1 0 1	0 0 0	1 0 1	0 0 0	9 0 9	
4	*00086	Diebstahl insgesamt in/aus einer Kirche	männl: weibl: insg:	1 1 2	0 0 0	0 0 0	0 0 0	0 0 0	0 0 0	0 0 0	0 0 0	0 0 0	0 0 0	0 1 1	0 1 1	0 0 0	0 0 0	0 0 0	1 0 1	0 0 0	0 0 0	0 0 0	0 0 0	1 0 1	
4	*00096	Diebstahl insgesamt von Buntmetall	männl: weibl: insg:	1 0 1	0 0 0	0 0 0	0 0 0	0 0 0	0 0 0	0 0 0	0 0 0	0 0 0	0 0 0	0 0 0	0 0 0	0 0 0	0 0 0	0 0 0	1 0 1	0 0 0	0 0 0	0 0 0	0 0 0	1 0 1	

Schlüssel der Tat	Straftat	Sexus	TV insge- samt	Kinder						Jugendliche			Heran- w. 18 < 21	Erwachsene ab 21 Jahre												
									< 14			14 < 18		< 21			21 < 25						>= 21			
				< 6	6 < 8	8 < 10	10 < 12	12 < 14		14 < 16	16 < 18				21 < 23	23 < 25		25 < 30	30 < 40	40 < 50	50 < 60	>= 60				
				1	2	3	4	5	6	7	8	9		10	11	12	13	14	15	16	17	18	19	20	21	22
4	*05*00	Diebstahl insgesamt in/aus Banken, Sparkassen, Postfilialen und -agenturen und dgl.	männl: weibl: insg:	3 0 3	0 0 0	0 0 0	0 0 0	0 0 0	0 0 0	0 0 0	0 0 0	0 0 0	0 0 0	0 0 0	0 0 0	0 0 0	0 0 0	0 0 0	1 0 1	0 0 0	0 0 0	0 0 0	1 0 1	1 0 3	3 0 3	
4	*10*00	Diebstahl insgesamt in/aus Dienst-, Büro-, Fabrikations-, Werkstatt- und Lagerräumen	männl: weibl: insg:	20 0 20	0 0 0	0 0 0	0 0 0	0 0 0	0 0 0	0 0 0	0 0 0	0 0 0	2 0 2	2 0 2	0 0 0	2 0 2	2 0 2	8 0 8	5 0 5	2 0 2	0 0 0	0 0 0	1 0 1	18 0 18	18 0 18	
4	*15*00	Diebstahl insgesamt in/aus Gaststätten, Kantinen, Hotels und Pensionen	männl: weibl: insg:	4 0 4	0 0 0	0 0 0	0 0 0	0 0 0	0 0 0	0 0 0	1 0 1	1 0 1	2 0 2	3 0 3	0 0 0	0 0 0	0 0 0	1 0 1	0 0 0	0 0 0	0 0 0	0 0 0	0 0 0	0 0 0	1 0 1	1 0 1
4	*25*00	Diebstahl gesamt in/aus Kiosken, Warenhäusern, Verkaufsräumen, Selbstbedienungsläden, Schaufenstern, Schaukästen und Vitrinen	männl: weibl: insg:	192 62 254	0 0 0	0 2 2	1 0 1	1 0 1	3 2 5	5 4 9	1 7 8	3 3 6	4 10 14	37 5 42	46 19 65	15 1 16	15 3 18	30 4 34	28 6 34	20 8 28	27 6 33	19 8 27	22 11 33	146 43 189	146 43 189	
4	*26*00	Diebstahl insgesamt Ladendiebstahl	männl: weibl: insg:	188 61 249	0 0 0	0 2 2	1 0 1	1 0 1	3 2 5	5 4 9	1 7 8	3 3 6	4 10 14	35 5 40	44 19 63	15 1 16	15 3 18	30 4 34	27 6 33	20 8 28	26 6 32	19 7 26	22 11 33	144 42 186	144 42 186	
4	*35*00	Diebstahl insgesamt in/aus Wohnungen	männl: weibl: insg:	15 5 20	0 0 0	0 0 0	0 0 0	0 0 0	0 0 0	0 0 0	1 0 1	2 0 2	3 1 3	1 1 2	4 0 5	1 0 1	1 0 2	2 0 3	1 2 3	2 1 3	2 1 3	4 0 4	0 0 0	11 4 15	11 4 15	
4	*45*00	Diebstahl insgesamt in/aus überwiegend unbezogenen Neu- und Rohbauten, Baubuden und Baustellen	männl: weibl: insg:	2 0 2	0 0 0	0 0 0	0 0 0	0 0 0	0 0 0	0 0 0	0 0 0	0 0 0	0 0 0	0 0 0	0 0 0	0 0 0	0 0 0	0 0 0	0 0 0	0 0 0	0 0 0	0 0 0	0 0 0	2 0 2	2 0 2	
4	*50*00	Diebstahl insgesamt an/aus Kraftfahrzeugen	männl: weibl: insg:	3 0 3	0 0 0	0 0 0	0 0 0	0 0 0	0 0 0	0 0 0	0 0 0	0 0 0	0 0 0	1 0 1	1 0 1	1 0 1	0 0 0	1 0 1	0 0 0	0 0 0	0 0 0	1 0 1	0 0 0	2 0 2	2 0 2	
4	*90*00	Diebstahl insgesamt Taschendiebstahl	männl: weibl: insg:	1 1 2	0 0 0	0 0 0	0 0 0	0 0 0	0 0 0	0 0 0	0 0 0	0 0 0	0 0 0	0 0 0	0 1 1	0 0 0	0 1 1	0 0 0	0 0 0	0 0 0	1 0 1	0 0 0	0 0 0	0 0 0	1 1 2	1 1 2
4	500000	Vermögens- und Fälschungsdelikte	männl: weibl: insg:	163 70 233	0 0 0	0 0 0	0 0 0	0 0 0	0 0 0	0 0 0	0 0 0	1 0 1	1 0 1	7 4 11	8 4 12	6 9 15	12 4 16	18 13 31	23 14 37	52 12 64	30 13 43	24 9 33	8 5 13	155 66 221	155 66 221	
4	510000	Betrug §§ 263, 263a, 264, 264a, 265, 265a, 265b StGB	männl: weibl: insg:	117 54 171	0 0 0	0 0 0	0 0 0	0 0 0	0 0 0	0 0 0	0 0 0	1 0 1	1 0 1	5 3 8	6 3 9	6 6 12	9 3 12	15 9 24	16 13 29	36 11 47	22 10 32	17 7 24	5 1 6	111 51 162	111 51 162	
4	511000	Waren- und Warenkreditbetrug	männl: weibl: insg:	42 18 60	0 0 0	0 0 0	0 0 0	0 0 0	0 0 0	0 0 0	0 0 0	0 0 0	0 0 0	1 1 2	1 3 4	1 1 2	8 4 13	9 5 14	6 2 8	19 4 23	3 4 7	3 1 4	3 1 4	1 1 2	41 17 58	41 17 58
64	511100	Betrügerisches Erlangen von Kfz	männl: weibl: insg:	2 0 2	0 0 0	0 0 0	0 0 0	0 0 0	0 0 0	0 0 0	0 0 0	0 0 0	0 0 0	1 0 1	1 0 1	0 0 0	1 0 1	0 0 0	0 0 0	0 0 0	0 0 0	0 0 0	0 0 0	0 0 0	1 0 1	1 0 1
4	511200	Sonstiger Warenkreditbetrug	männl: weibl: insg:	18 9 27	0 0 0	0 0 0	0 0 0	0 0 0	0 0 0	0 0 0	0 0 0	0 0 0	0 0 0	0 1 1	0 2 3	1 1 2	3 3 4	4 3 7	2 1 3	9 2 11	1 2 3	1 2 3	1 0 1	18 8 26	18 8 26	
64	511300	Warenbetrug	männl: weibl: insg:	22 9 31	0 0 0	0 0 0	0 0 0	0 0 0	0 0 0	0 0 0	0 0 0	0 0 0	0 0 0	0 0 0	0 1 1	4 0 4	4 1 5	4 4 8	0 4 4	10 2 12	2 2 4	2 1 3	0 1 1	22 9 31	22 9 31	
4	514000	Geldkreditbetrug	männl: weibl: insg:	2 0 2	0 0 0	0 0 0	0 0 0	0 0 0	0 0 0	0 0 0	0 0 0	0 0 0	0 0 0	0 0 0	0 0 0	0 0 0	0 0 0	0 0 0	0 0 0	0 0 0	1 0 1	1 0 1	0 0 0	2 0 2	2 0 2	

Schlüssel der Tat	Straftat	Sexus	TV insgesamt	Kinder						Jugendliche			Heranw.	< 21	Erwachsene ab 21 Jahre										
									< 14			14 < 18					21 < 25						>= 21		
				< 6	6 < 8	8 < 10	10 < 12	12 < 14		14 < 16	16 < 18				18 < 21	21 < 23		23 < 25	25 < 30	30 < 40	40 < 50	50 < 60		>= 60	
				1	2	3	4	5	6	7	8	9			10	11	12	13	14	15	16	17	18	19	20
64	514300	Krediterlangungsbetrug § 263 StGB	männl: weibl: insg:	2 0 2	0 0 0	0 0 0	0 0 0	0 0 0	0 0 0	0 0 0	0 0 0	0 0 0	0 0 0	0 0 0	0 0 0	0 0 0	0 0 0	0 0 0	0 0 0	1 0 1	1 0 1	0 0 0	0 0 0	2 0 2	
4	515000	Erschleichen von Leistungen § 265a StGB	männl: weibl: insg:	8 4 12	0 0 0	0 0 0	0 0 0	0 0 0	0 0 0	0 0 0	0 0 0	0 0 0	0 0 0	0 0 0	1 1 2	0 0 0	1 1 2	1 1 2	1 1 2	2 1 2	3 1 4	0 0 0	0 1 0	8 4 12	
4	516000	Betrug mittels rechtswidrig erlangter unbarer Zahlungsmittel	männl: weibl: insg:	6 3 9	0 0 0	0 0 0	0 0 0	0 0 0	0 0 0	0 0 0	0 0 0	0 0 0	2 0 2	2 0 2	1 0 1	0 1 1	1 1 2	0 1 1	2 1 3	1 0 1	0 0 0	0 0 0	0 0 0	4 3 7	
64	516200	Betrug mittels rechtswidrig erlangter Zahlungskarten ohne PIN (Lastschriftverfahren)	männl: weibl: insg:	1 0 1	0 0 0	0 0 0	0 0 0	0 0 0	0 0 0	0 0 0	0 0 0	0 0 0	0 0 0	0 0 0	0 0 0	0 0 0	0 0 0	0 0 0	0 0 0	1 0 1	0 0 0	0 0 0	0 0 0	0 0 0	1 0 1
64	516300	Betrug mittels rechtswidrig erlangter Debitkarten mit PIN	männl: weibl: insg:	5 1 6	0 0 0	0 0 0	0 0 0	0 0 0	0 0 0	0 0 0	0 0 0	0 0 0	2 0 2	2 0 2	1 0 1	0 0 0	1 0 1	0 0 0	1 0 2	1 0 1	0 0 0	0 0 0	0 0 0	3 1 4	
64	516400	Betrug mittels rechtswidrig erlangter Kreditkarten	männl: weibl: insg:	0 1 1	0 0 0	0 0 0	0 0 0	0 0 0	0 0 0	0 0 0	0 0 0	0 0 0	0 0 0	0 0 0	0 0 0	0 1 1	0 1 1	0 0 0	0 0 0	0 0 0	0 0 0	0 0 0	0 0 0	0 0 0	0 1 1
64	516500	Betrug mittels rechtswidrig erlangter Daten von Zahlungskarten	männl: weibl: insg:	0 1 1	0 0 0	0 0 0	0 0 0	0 0 0	0 0 0	0 0 0	0 0 0	0 0 0	0 0 0	0 0 0	0 0 0	0 0 0	0 0 0	0 0 0	0 1 1	0 0 0	0 0 0	0 0 0	0 0 0	0 0 0	0 1 1
4	517000	Sonstiger Betrug	männl: weibl: insg:	66 30 96	0 0 0	0 0 0	0 0 0	0 0 0	0 0 0	0 0 0	1 0 1	1 0 1	2 2 4	3 2 5	4 2 6	2 1 3	6 3 9	9 7 16	17 7 24	17 6 23	10 5 15	4 5 9	4 0 4	63 28 91	
64	517100	Leistungsbetrug	männl: weibl: insg:	11 5 16	0 0 0	0 0 0	0 0 0	0 0 0	0 0 0	0 0 0	0 0 0	0 0 0	0 0 0	0 0 0	0 1 1	0 1 2	0 2 2	1 1 2	5 1 6	3 1 4	0 0 0	2 0 2	0 0 0	11 5 16	
64	517200	Leistungskreditbetrug	männl: weibl: insg:	5 3 8	0 0 0	0 0 0	0 0 0	0 0 0	0 0 0	0 0 0	0 0 0	0 0 0	0 0 0	0 0 0	0 0 0	0 0 0	0 0 0	0 0 0	3 1 4	2 1 3	0 1 1	0 1 1	0 0 0	5 3 8	
64	517400	Betrug z.N.v. Versicherungen und Versicherungsmisbrauch §§ 263, 265 StGB	männl: weibl: insg:	2 0 2	0 0 0	0 0 0	0 0 0	0 0 0	0 0 0	0 0 0	0 0 0	0 0 0	0 0 0	0 0 0	0 0 0	0 0 0	0 0 0	0 0 0	0 0 0	0 0 0	0 0 0	1 0 1	1 0 1	0 0 0	2 0 2
64	517500	Computerbetrug (soweit nicht unter den Schlüssel 5163 bzw. 5179 zu erfassen) gemäß § 263a StGB	männl: weibl: insg:	8 3 11	0 0 0	0 0 0	0 0 0	0 0 0	0 0 0	0 0 0	0 0 0	0 0 0	0 0 0	0 0 0	3 1 4	0 0 0	3 1 4	1 0 1	1 0 1	2 1 3	1 1 2	0 1 0	0 1 0	8 3 11	
64	517700	Betrug z.N.v. Sozialversicherungen und Sozialversicherungsträgern	männl: weibl: insg:	4 2 6	0 0 0	0 0 0	0 0 0	0 0 0	0 0 0	0 0 0	0 0 0	0 0 0	0 0 0	0 1 1	0 1 1	0 0 0	0 0 0	1 0 1	0 1 1	0 0 0	2 0 2	0 0 0	0 0 0	4 1 5	
64	518100	Abrechnungsbetrug	männl: weibl: insg:	1 1 2	0 0 0	0 0 0	0 0 0	0 0 0	0 0 0	0 0 0	0 0 0	0 0 0	0 0 0	0 0 0	0 0 0	0 0 0	0 0 0	0 0 0	0 0 0	0 0 0	1 0 1	0 1 0	0 1 0	0 1 0	1 1 2
64	518200	Einmietbetrug	männl: weibl: insg:	2 2 4	0 0 0	0 0 0	0 0 0	0 0 0	0 0 0	0 0 0	0 0 0	0 0 0	0 0 0	0 0 0	0 0 0	0 0 0	0 0 0	0 0 0	1 0 1	0 1 1	0 1 2	0 1 0	0 0 0	2 2 4	
4	518300	Kontoeröffnungs- und Überweisungsbetrug	männl: weibl: insg:	4 1 5	0 0 0	0 0 0	0 0 0	0 0 0	0 0 0	0 0 0	0 0 0	0 0 0	0 0 0	0 0 0	1 0 1	0 0 0	1 0 1	1 0 2	1 0 1	1 0 1	0 0 0	0 0 0	0 0 0	4 1 5	

Schlüssel der Tat	Straftat	Sexus	TV insge- samt	Kinder						Jugendliche			Heran- w. 18 < 21	Erwachsene ab 21 Jahre										
									< 14			14 < 18		< 21			21 < 25						>= 21	
				< 6	6 < 8	8 < 10	10 < 12	12 < 14		14 < 16	16 < 18				21 < 23	23 < 25		25 < 30	30 < 40	40 < 50	50 < 60	>= 60		
				5	6	7	8	9	10	11	12	13		14	15	16	17	18	19	20	21	22	23	24
64	518400	Zechbetrug	männl: weibl: insg:	2 0 2	0 0 0	0 0 0	0 0 0	0 0 0	0 0 0	0 0 0	0 0 0	0 0 0	0 0 0	0 0 0	0 0 0	0 0 0	0 0 0	0 0 0	1 0 1	0 0 0	0 0 0	1 0 1	2 0 2	
64	518900	Sonstige weitere Betrugsarten	männl: weibl: insg:	29 14 43	0 0 0	0 0 0	0 0 0	0 0 0	0 0 0	0 0 0	1 0 1	1 0 1	2 1 3	3 1 4	0 0 0	2 0 2	2 5 10	5 4 11	7 2 10	8 2 10	4 2 6	0 0 0	26 13 39	
4	520000	Veruntreuungen §§ 266, 266a, 266b StGB	männl: weibl: insg:	9 3 12	0 0 0	0 0 0	0 0 0	0 0 0	0 0 0	0 0 0	0 0 0	0 0 0	0 0 0	0 0 0	0 0 0	0 0 0	0 0 0	0 0 0	1 0 1	2 0 2	1 0 1	5 2 7	0 1 1	9 3 12
4	521000	Untreue § 266 StGB	männl: weibl: insg:	6 2 8	0 0 0	0 0 0	0 0 0	0 0 0	0 0 0	0 0 0	0 0 0	0 0 0	0 0 0	0 0 0	0 0 0	0 0 0	0 0 0	0 0 0	1 0 1	0 0 0	1 0 1	4 1 5	0 1 1	6 2 8
64	522000	Vorenthalten und Veruntreuen von Arbeitsentgelt gemäß § 266a StGB	männl: weibl: insg:	3 1 4	0 0 0	0 0 0	0 0 0	0 0 0	0 0 0	0 0 0	0 0 0	0 0 0	0 0 0	0 0 0	0 0 0	0 0 0	0 0 0	0 0 0	2 0 2	0 0 0	0 0 0	1 1 2	0 0 0	3 1 4
4	530000	Unterschlagung §§ 246, 247, 248a StGB	männl: weibl: insg:	26 13 39	0 0 0	0 0 0	0 0 0	0 0 0	0 0 0	0 0 0	0 0 0	0 0 0	1 1 2	1 1 2	1 1 2	1 2 4	2 2 8	6 2 9	8 1 9	6 4 10	1 4 2	1 2 4	2 1 4	25 12 37
64	531000	Unterschlagung von Kfz gemäß §§ 246, 247 StGB	männl: weibl: insg:	2 1 3	0 0 0	0 0 0	0 0 0	0 0 0	0 0 0	0 0 0	0 0 0	0 0 0	0 0 0	0 0 0	0 0 0	0 0 0	0 0 0	0 0 0	1 0 1	1 0 1	0 0 0	0 0 0	0 0 0	2 1 3
4	540000	Urkundenfälschung §§ 267-271, 273-279, 281 StGB	männl: weibl: insg:	18 3 21	0 0 0	0 0 0	0 0 0	0 0 0	0 0 0	0 0 0	0 0 0	0 0 0	0 0 0	0 0 0	1 2 3	2 0 5	3 2 5	3 0 3	7 0 7	1 0 1	2 0 2	2 0 3	2 1 3	18 3 21
4	543000	Fälschung beweisheblicher Daten, Täuschung im Rechtsverkehr bei Datenverarbeitung §§ 269, 270 StGB	männl: weibl: insg:	4 0 4	0 0 0	0 0 0	0 0 0	0 0 0	0 0 0	0 0 0	0 0 0	0 0 0	0 0 0	0 0 0	1 0 1	1 0 2	2 0 2	1 0 1	0 0 0	1 0 1	0 0 0	0 0 0	0 0 0	4 0 4
4	550000	Geld- und Wertzeichenfälschung, Fälschung von Zahlungskarten mit oder ohne Garantiefunktion, Schecks und Wechseln §§ 146-149, 151, 152, 152a, 152b StGB	männl: weibl: insg:	5 0 5	0 0 0	0 0 0	0 0 0	0 0 0	0 0 0	0 0 0	0 0 0	0 0 0	1 0 1	1 0 1	0 0 0	0 0 0	0 0 0	0 0 0	3 0 3	1 0 1	0 0 0	0 0 0	0 0 0	4 0 4
4	552000	Inverkehrbringen von Falschgeld §§ 146 Abs. 1 Nr. 3, 147 StGB	männl: weibl: insg:	5 0 5	0 0 0	0 0 0	0 0 0	0 0 0	0 0 0	0 0 0	0 0 0	0 0 0	1 0 1	1 0 1	0 0 0	0 0 0	0 0 0	0 0 0	3 0 3	1 0 1	0 0 0	0 0 0	0 0 0	4 0 4
4	600000	Sonstige Straftatbestände (StGB)	männl: weibl: insg:	329 96 425	0 0 0	0 0 0	0 0 0	5 0 5	5 0 10	10 0 17	17 12 29	16 3 19	33 15 48	31 3 34	74 18 92	16 3 19	11 3 14	27 6 33	50 15 65	61 16 77	51 12 63	34 16 50	32 13 45	255 78 333
4	610000	Erpressung § 253 StGB	männl: weibl: insg:	7 0 7	0 0 0	0 0 0	0 0 0	1 0 1	2 0 2	3 0 3	1 0 1	1 0 1	2 0 2	0 0 0	5 0 5	0 0 0	0 0 0	0 0 0	2 0 2	0 0 0	0 0 0	0 0 0	0 0 0	2 0 2
4	620000	Widerstand gegen die Staatsgewalt und Straftaten gegen die öffentliche Ordnung §§ 111, 113, 114, 120, 121, 123-127, 129, 130-134, 136, 138, 140, 145, 145a, 145c, 145d StGB	männl: weibl: insg:	121 23 144	0 0 0	0 0 0	0 0 0	0 0 0	0 0 0	0 0 0	10 8 18	11 2 13	21 10 31	18 0 18	39 10 49	5 1 6	5 0 5	10 1 11	22 4 26	14 2 16	20 3 23	11 1 12	5 2 7	82 13 95
4	621000	Widerstand gegen die Staatsgewalt §§ 111, 113, 114, 120, 121 StGB	männl: weibl: insg:	26 5 31	0 0 0	0 0 0	0 0 0	0 0 0	0 0 0	0 0 0	0 0 0	1 1 2	1 0 2	3 1 3	4 1 5	0 0 0	1 0 1	1 0 1	6 0 6	6 1 7	5 1 6	4 0 4	0 2 2	22 4 26
4	621020	Widerstand gegen Vollstreckungsbeamte	männl: weibl: insg:	26 4 30	0 0 0	0 0 0	0 0 0	0 0 0	0 0 0	0 0 0	0 0 0	1 1 2	1 1 2	3 0 3	4 1 5	0 0 0	1 0 1	1 0 1	6 0 6	6 1 7	5 1 6	4 0 4	0 1 1	22 3 25

Schlüssel der Tat	Straftat	Sexus	TV insge- samt	Kinder						Jugendliche			Heran- w. 18 < 21	Erwachsene ab 21 Jahre										
									< 14			14 < 18		< 21			21 < 25					>= 21		
				< 6	6 < 8	8 < 10	10 < 12	12 < 14		14 < 16	16 < 18			21 < 23	23 < 25	25 < 30		30 < 40	40 < 50	50 < 60	>= 60			
				1	2	3	4	5	6	7	8	9		10	11	12	13	14	15	16	17	18	19	20
4	622000	Hausfriedensbruch §§ 123, 124 StGB	männl: weibl: insg:	80 12 92	0 0 0	0 0 0	0 0 0	0 0 0	0 0 0	0 8 18	9 1 10	19 9 28	15 0 15	34 9 43	2 1 3	3 0 3	5 1 6	15 1 16	8 0 8	8 1 9	5 0 5	5 0 5	46 3 49	
64	622100	Hausfriedensbruch gemäß § 123 StGB	männl: weibl: insg:	80 12 92	0 0 0	0 0 0	0 0 0	0 0 0	0 0 0	10 8 18	9 1 10	19 9 28	15 0 15	34 9 43	2 1 3	3 0 3	5 1 6	15 1 16	8 0 8	8 1 9	5 0 5	5 0 5	46 3 49	
4	624000	Vortäuschen einer Straftat § 145d StGB	männl: weibl: insg:	5 2 7	0 0 0	0 0 0	0 0 0	0 0 0	0 0 0	0 0 0	0 0 0	0 0 0	1 0 1	1 0 1	0 0 0	1 0 1	1 0 1	0 1 1	0 0 0	1 1 2	1 0 1	1 0 1	4 2 6	
64	624100	Vortäuschen eines Raubes	männl: weibl: insg:	2 0 2	0 0 0	0 0 0	0 0 0	0 0 0	0 0 0	0 0 0	0 0 0	0 0 0	1 0 1	1 0 1	0 0 0	0 0 0	0 0 0	0 0 0	0 0 0	0 0 0	0 0 0	0 0 0	1 0 1	1 0 1
4	624200	Vortäuschen eines Diebstahls	männl: weibl: insg:	1 1 2	0 0 0	0 0 0	0 0 0	0 0 0	0 0 0	0 0 0	0 0 0	0 0 0	0 0 0	0 0 0	0 0 0	0 0 0	0 0 0	0 0 0	0 0 0	0 1 1	0 0 0	1 0 1	0 0 0	1 1 2
64	627000	Volksverhetzung gemäß § 130 StGB	männl: weibl: insg:	4 2 6	0 0 0	0 0 0	0 0 0	0 0 0	0 0 0	0 0 0	0 0 0	0 0 0	0 0 0	0 0 0	0 0 0	0 0 0	0 0 0	0 1 1	1 0 2	3 0 3	0 0 0	0 0 0	4 2 6	
4	630000	Begünstigung, Strafvereitelung (ohne Strafvereitelung im Amt), Hehlerei und Geldwäsche §§ 257, 258, 259-261 StGB	männl: weibl: insg:	7 2 9	0 0 0	0 0 0	0 0 0	0 0 0	0 0 0	0 0 0	0 0 0	0 0 0	0 0 0	0 0 0	2 0 2	0 0 0	2 0 2	3 0 3	1 0 1	1 0 1	0 1 1	0 1 1	0 1 1	7 2 9
4	632000	Sonstige Hehlerei §§ 259-260a StGB	männl: weibl: insg:	5 0 5	0 0 0	0 0 0	0 0 0	0 0 0	0 0 0	0 0 0	0 0 0	0 0 0	0 0 0	0 0 0	1 0 1	0 0 0	1 0 1	2 0 2	1 0 1	1 0 1	0 0 0	0 0 0	0 0 0	5 0 5
64	632100	Sonstige gewerbsmäßige Hehlerei gemäß § 260 Abs. 1 Nr. 1 StGB	männl: weibl: insg:	2 0 2	0 0 0	0 0 0	0 0 0	0 0 0	0 0 0	0 0 0	0 0 0	0 0 0	0 0 0	0 0 0	1 0 1	0 0 0	1 0 1	1 0 1	0 0 0	0 0 0	0 0 0	0 0 0	0 0 0	2 0 2
64	633000	Geldwäsche, Verschleierung unrechtmäßig erlangter Vermögenswerte gemäß § 261 StGB	männl: weibl: insg:	1 2 3	0 0 0	0 0 0	0 0 0	0 0 0	0 0 0	0 0 0	0 0 0	0 0 0	0 0 0	0 0 0	1 0 1	0 0 0	1 0 1	0 0 0	0 0 0	0 0 0	0 1 1	0 0 0	1 1 1	1 2 3
4	640000	Brandstiftung und Herbeiführen einer Brandgefahr §§ 306-306d, 306f StGB	männl: weibl: insg:	4 4 8	0 0 0	0 0 0	0 0 0	0 0 0	0 0 0	0 0 0	0 0 0	0 0 0	0 0 0	0 0 0	0 0 0	0 0 0	0 0 0	0 0 0	0 0 0	1 0 1	1 0 1	1 1 2	1 3 4	4 4 8
4	641000	(Vorsätzliche) Brandstiftung und Herbeiführen einer Brandgefahr §§ 306-306c, 306f Abs. 1 und 2 StGB	männl: weibl: insg:	1 0 1	0 0 0	0 0 0	0 0 0	0 0 0	0 0 0	0 0 0	0 0 0	0 0 0	0 0 0	0 0 0	0 0 0	0 0 0	0 0 0	0 0 0	0 0 0	0 0 1	1 0 0	0 0 0	0 0 0	1 0 1
4	650000	Wettbewerbs-, Korruptions- und Amtsdelikte §§ 258a, 298-300, 331-353d, 355, 357 StGB	männl: weibl: insg:	6 0 6	0 0 0	0 0 0	0 0 0	0 0 0	0 0 0	0 0 0	0 0 0	0 0 0	0 0 0	0 0 0	0 0 0	0 0 0	0 0 0	0 0 0	4 0 4	2 0 2	0 0 0	0 0 0	0 0 0	6 0 6
4	651000	Vorteilsannahme, Bestechlichkeit §§ 331, 332, 335 StGB	männl: weibl: insg:	1 0 1	0 0 0	0 0 0	0 0 0	0 0 0	0 0 0	0 0 0	0 0 0	0 0 0	0 0 0	0 0 0	0 0 0	0 0 0	0 0 0	0 0 0	1 0 1	0 0 0	0 0 0	0 0 0	0 0 0	1 0 1
64	651200	Bestechlichkeit gemäß § 332 StGB	männl: weibl: insg:	1 0 1	0 0 0	0 0 0	0 0 0	0 0 0	0 0 0	0 0 0	0 0 0	0 0 0	0 0 0	0 0 0	0 0 0	0 0 0	0 0 0	0 0 0	1 0 1	0 0 0	0 0 0	0 0 0	0 0 0	1 0 1
4	655000	Sonstige Straftaten im Amt §§ 258a, 339-353d, 355, 357 StGB	männl: weibl: insg:	5 0 5	0 0 0	0 0 0	0 0 0	0 0 0	0 0 0	0 0 0	0 0 0	0 0 0	0 0 0	0 0 0	0 0 0	0 0 0	0 0 0	0 0 0	3 0 3	2 0 2	0 0 0	0 0 0	0 0 0	5 0 5

Schlüssel der Tat	Straftat	Sexus	TV insge- samt	Kinder						Jugendliche			Heran- w. 18 < 21	Erwachsene ab 21 Jahre											
									< 14			14 < 18		< 21				21 < 25						>= 21	
				< 6	6 < 8	8 < 10	10 < 12	12 < 14		14 < 16	16 < 18				21 < 23	23 < 25		25 < 30	30 < 40	40 < 50	50 < 60	>= 60			
				5	6	7	8	9	10	11	12	13		14	15	16	17	18	19	20	21	22	23	24	
64	655100	Körperverletzung im Amt gemäß § 340 StGB	männl: weibl: insg:	3 0 3	0 0 0	0 0 0	0 0 0	0 0 0	0 0 0	0 0 0	0 0 0	0 0 0	0 0 0	0 0 0	0 0 0	0 0 0	0 0 0	0 0 0	1 0 1	2 0 2	0 0 0	0 0 0	0 0 0	3 0 3	
64	655200	Verletzung des Dienstgeheimnisses gemäß § 353b StGB	männl: weibl: insg:	1 0 1	0 0 0	0 0 0	0 0 0	0 0 0	0 0 0	0 0 0	0 0 0	0 0 0	0 0 0	0 0 0	0 0 0	0 0 0	0 0 0	0 0 0	1 0 1	0 0 0	0 0 0	0 0 0	0 0 0	1 0 1	
4	660000	Strafbarer Eigennutz §§ 284, 285, 287-293, 297 StGB	männl: weibl: insg:	2 0 2	0 0 0	0 0 0	0 0 0	0 0 0	0 0 0	0 0 0	0 0 0	0 0 0	0 0 0	0 0 0	0 0 0	0 0 0	0 0 0	0 0 0	0 0 0	0 0 0	0 0 0	1 0 1	1 0 1	2 0 2	
64	663000	Wucher gemäß § 291 StGB	männl: weibl: insg:	2 0 2	0 0 0	0 0 0	0 0 0	0 0 0	0 0 0	0 0 0	0 0 0	0 0 0	0 0 0	0 0 0	0 0 0	0 0 0	0 0 0	0 0 0	0 0 0	0 0 0	0 0 0	1 0 1	1 0 1	2 0 2	
4	670000	Alle sonstigen Straftaten gemäß StGB - ohne Verkehrsdelikte	männl: weibl: insg:	202 67 269	0 0 0	0 0 0	0 0 0	4 0 4	3 0 3	7 0 7	6 4 10	7 1 8	13 5 18	15 3 18	35 8 43	10 2 12	6 3 9	16 5 21	28 11 39	42 14 56	31 9 40	25 13 38	25 7 32	167 59 226	
64	671000	Verletzung der Unterhaltspflicht gemäß § 170 StGB	männl: weibl: insg:	7 0 7	0 0 0	0 0 0	0 0 0	0 0 0	0 0 0	0 0 0	0 0 0	0 0 0	0 0 0	0 0 0	0 0 0	0 0 0	0 0 0	0 0 0	1 0 1	3 0 3	2 0 2	0 0 0	0 0 0	1 0 1	7 0 7
4	673000	Beleidigung §§ 185-187, 189 StGB	männl: weibl: insg:	85 36 121	0 0 0	0 0 0	0 0 0	0 0 0	0 0 0	0 0 0	1 1 2	1 2 3	1 2 3	5 0 5	6 2 8	5 2 7	4 1 5	9 3 12	13 6 19	19 11 30	11 4 15	14 6 20	13 4 17	79 34 113	
4	673100	Beleidigung auf sexueller Grundlage §§ 185-187, 189 StGB	männl: weibl: insg:	7 2 9	0 0 0	0 0 0	0 0 0	0 0 0	0 0 0	0 0 0	0 0 0	0 0 0	0 0 0	0 0 0	0 0 0	2 0 2	1 0 1	3 0 3	1 0 1	2 0 2	0 0 0	1 0 1	0 0 0	0 0 0	7 2 9
4	674000	Sachbeschädigung §§ 303-305a StGB	männl: weibl: insg:	86 16 102	0 0 0	0 0 0	0 0 0	2 0 2	3 0 3	5 0 5	6 3 9	6 0 6	12 3 15	10 2 12	27 5 32	4 0 4	2 0 2	6 0 6	11 3 14	16 2 18	11 2 13	9 2 11	6 2 8	59 11 70	
4	674010	Sachbeschädigung gemäß § 303 StGB ohne Schl. 6741 00 u. 6743 00	männl: weibl: insg:	70 11 81	0 0 0	0 0 0	0 0 0	1 0 1	2 0 2	3 0 3	6 3 9	6 0 6	12 3 15	8 1 9	23 4 27	4 0 4	2 0 2	6 0 6	7 2 9	13 0 13	11 2 13	5 1 6	5 2 7	47 7 54	
4	674100	Sachbeschädigung an Kfz	männl: weibl: insg:	12 4 16	0 0 0	0 0 0	0 0 0	0 0 0	0 0 0	0 0 0	0 0 0	0 0 0	0 0 0	2 1 3	2 1 3	0 0 0	0 0 0	0 0 0	2 0 2	3 2 5	0 0 0	4 1 5	1 0 1	10 3 13	
4	674200	Datenveränderung, Computersabotage §§ 303a, 303b StGB	männl: weibl: insg:	1 0 1	0 0 0	0 0 0	0 0 0	0 0 0	0 0 0	0 0 0	0 0 0	0 0 0	0 0 0	0 0 0	0 0 0	0 0 0	0 0 0	0 0 0	1 0 1	0 0 0	0 0 0	0 0 0	0 0 0	0 0 0	1 0 1
4	674300	Sonstige Sachbeschädigung auf Straßen, Wegen oder Plätzen	männl: weibl: insg:	5 1 6	0 0 0	0 0 0	0 0 0	1 0 1	1 0 1	2 0 2	0 0 0	0 0 0	0 0 0	1 0 1	3 0 3	0 0 0	0 0 0	0 0 0	2 1 3	0 0 0	0 0 0	0 0 0	0 0 0	0 0 0	2 1 3
4	674310	Sonstige Sachbeschädigung auf Straßen, Wegen oder Plätzen gemäß § 303 StGB	männl: weibl: insg:	5 1 6	0 0 0	0 0 0	0 0 0	1 0 1	1 0 1	2 0 2	0 0 0	0 0 0	0 0 0	1 0 1	3 0 3	0 0 0	0 0 0	0 0 0	2 1 3	0 0 0	0 0 0	0 0 0	0 0 0	0 0 0	2 1 3
4	676000	Straftaten gegen die Umwelt §§ 324, 324a, 325-330a StGB	männl: weibl: insg:	4 1 5	0 0 0	0 0 0	0 0 0	0 0 0	0 0 0	0 0 0	0 0 0	0 0 0	0 0 0	0 0 0	0 0 0	0 0 0	0 0 0	0 0 0	1 0 1	1 1 2	1 0 1	0 0 0	0 0 0	1 0 1	4 1 5
4	676010	Bodenverunreinigung 324a StGB	männl: weibl: insg:	2 1 3	0 0 0	0 0 0	0 0 0	0 0 0	0 0 0	0 0 0	0 0 0	0 0 0	0 0 0	0 0 0	0 0 0	0 0 0	0 0 0	0 0 0	1 0 1	1 0 1	0 0 0	0 0 0	0 0 0	0 0 0	2 1 3

Schlüssel der Tat	Straftat	Sexus	TV insgesamt	Kinder						Jugendliche			Heranw.	Erwachsene ab 21 Jahre											
									< 14			14 < 18		< 21			21 < 25						>= 21		
				< 6	6 < 8	8 < 10	10 < 12	12 < 14		14 < 16	16 < 18				21 < 23	23 < 25		25 < 30	30 < 40	40 < 50	50 < 60	>= 60			
				1	2	3	4	5	6	7	8	9		10	11	12	13	14	15	16	17	18	19	20	21
4	676100	Gewässerverunreinigung § 324 StGB	männl: weibl: insg:	1 0 1	0 0 0	0 0 0	0 0 0	0 0 0	0 0 0	0 0 0	0 0 0	0 0 0	0 0 0	0 0 0	0 0 0	0 0 0	0 0 0	0 0 0	0 0 0	0 0 0	1 0 1	0 0 0	0 0 0	1 0 1	
4	676400	Unerlaubter Umgang mit Abfällen § 326 außer Abs. 2 StGB	männl: weibl: insg:	1 0 1	0 0 0	0 0 0	0 0 0	0 0 0	0 0 0	0 0 0	0 0 0	0 0 0	0 0 0	0 0 0	0 0 0	0 0 0	0 0 0	0 0 0	0 0 0	0 0 0	0 0 0	0 0 0	1 0 1	1 0 1	
4	676410	Unerlaubter Umgang mit Abfällen § 326 Abs. 1	männl: weibl: insg:	1 0 1	0 0 0	0 0 0	0 0 0	0 0 0	0 0 0	0 0 0	0 0 0	0 0 0	0 0 0	0 0 0	0 0 0	0 0 0	0 0 0	0 0 0	0 0 0	0 0 0	0 0 0	0 0 0	1 0 1	1 0 1	
4	678000	Ausspähen, Abfangen von Daten einschl. Vorbereitungshandlungen gemäß §§ 202a, 202b, 202c StGB	männl: weibl: insg:	2 0 2	0 0 0	0 0 0	0 0 0	0 0 0	0 0 0	0 0 0	0 0 0	0 0 0	0 0 0	0 0 0	0 0 0	0 0 0	0 0 0	0 0 0	0 0 0	0 0 0	1 0 1	0 0 0	1 0 1	0 0 0	2 0 2
4	700000	Strafrechtliche Nebengesetze	männl: weibl: insg:	1.075 287 1.362	1 1 2	0 0 0	2 0 2	0 0 0	3 2 4	6 1 8	12 1 13	79 17 96	91 18 109	196 32 228	293 52 345	100 16 116	83 25 108	183 41 224	232 64 296	237 72 309	88 32 120	33 19 52	9 7 16	782 235 1.017	
4	710000	Straftaten gegen strafrechtliche Nebengesetze auf dem Wirtschaftssektor	männl: weibl: insg:	8 3 11	0 0 0	0 0 0	0 0 0	0 0 0	0 0 0	0 0 0	0 0 0	0 0 0	0 0 0	0 0 0	0 0 0	1 0 1	0 0 0	1 0 1	3 0 3	3 1 4	1 1 2	0 1 1	0 1 1	0 0 0	8 3 11
4	712000	Straftaten nach AktG, GenG, GmbHG, HGB, Rechnungslegungsg, Umwandlungsg	männl: weibl: insg:	2 1 3	0 0 0	0 0 0	0 0 0	0 0 0	0 0 0	0 0 0	0 0 0	0 0 0	0 0 0	0 0 0	0 0 0	0 0 0	0 0 0	0 0 0	0 0 0	0 0 0	1 0 1	1 0 1	0 1 1	0 1 1	0 1 3
64	712200	Insolvenzverschleppung gemäß § 15a InsO	männl: weibl: insg:	2 1 3	0 0 0	0 0 0	0 0 0	0 0 0	0 0 0	0 0 0	0 0 0	0 0 0	0 0 0	0 0 0	0 0 0	0 0 0	0 0 0	0 0 0	0 0 0	0 0 0	1 0 1	1 0 1	0 1 1	0 1 3	
4	715000	Designgesetz/DesignG	männl: weibl: insg:	3 1 4	0 0 0	0 0 0	0 0 0	0 0 0	0 0 0	0 0 0	0 0 0	0 0 0	0 0 0	0 0 0	0 0 0	1 0 1	0 0 0	1 0 1	1 0 2	1 0 2	0 0 0	0 0 0	0 0 0	0 0 0	3 1 4
4	716000	Straftaten im Zusammenhang mit Lebens- und Arzneimitteln (z.B. Lebensmittel- und Futtermittelgesetzbuch, ArzneimittelG, WeinG)	männl: weibl: insg:	2 1 3	0 0 0	0 0 0	0 0 0	0 0 0	0 0 0	0 0 0	0 0 0	0 0 0	0 0 0	0 0 0	0 0 0	0 0 0	0 0 0	0 0 0	2 0 2	0 0 1	0 1 1	0 0 0	0 0 0	0 0 0	2 1 3
4	716400	Straftaten nach dem Arzneimittelgesetz (AMG)	männl: weibl: insg:	2 1 3	0 0 0	0 0 0	0 0 0	0 0 0	0 0 0	0 0 0	0 0 0	0 0 0	0 0 0	0 0 0	0 0 0	0 0 0	0 0 0	0 0 0	2 0 2	0 0 1	0 1 1	0 0 0	0 0 0	0 0 0	2 1 3
4	716430	Arzneimittel in der illegalen Verteilerkette (AMidillegV)	männl: weibl: insg:	1 0 1	0 0 0	0 0 0	0 0 0	0 0 0	0 0 0	0 0 0	0 0 0	0 0 0	0 0 0	0 0 0	0 0 0	0 0 0	0 0 0	0 0 0	1 0 1	0 0 0	0 0 0	0 0 0	0 0 0	0 0 0	1 0 1
4	719000	Sonstige Straftaten (Nebengesetze) auf dem Wirtschaftssektor (z.B. Rennwett- und LotterieG, UWG ohne § 17, Versicherungsaufsichtsg, WirtschaftsstrafG, Gewerbeordnung)	männl: weibl: insg:	1 0 1	0 0 0	0 0 0	0 0 0	0 0 0	0 0 0	0 0 0	0 0 0	0 0 0	0 0 0	0 0 0	0 0 0	0 0 0	0 0 0	0 0 0	0 0 0	0 0 0	1 0 1	0 0 0	0 0 0	0 0 0	1 0 1
64	719081	Verstoss gegen Abgabenordnung - Steuerhinterziehung	männl: weibl: insg:	1 0 1	0 0 0	0 0 0	0 0 0	0 0 0	0 0 0	0 0 0	0 0 0	0 0 0	0 0 0	0 0 0	0 0 0	0 0 0	0 0 0	0 0 0	0 0 0	0 0 0	1 0 1	0 0 0	0 0 0	0 0 0	1 0 1
4	720000	Straftaten gegen sonstige strafrechtliche Nebengesetze-ohne Verkehrsdelikte-	männl: weibl: insg:	961 258 1.219	1 1 2	0 0 0	2 0 2	0 0 0	3 1 4	6 2 8	11 1 12	71 16 87	82 17 99	185 28 213	273 47 320	97 15 112	78 23 101	175 38 213	204 56 260	192 66 258	79 30 109	32 15 47	6 6 12	688 211 899	
4	725000	Straftaten gegen das Aufenthalts-, das Asyl- und das Freizügigkeitsgesetz/EU	männl: weibl: insg:	924 252 1.176	1 1 2	0 0 0	2 0 2	0 0 0	3 1 4	6 2 8	11 1 12	69 15 84	80 16 96	182 28 210	268 46 314	94 15 109	76 23 99	170 38 208	195 51 246	181 66 247	75 30 105	30 15 45	5 6 11	656 206 862	

Schlüssel der Tat	Straftat	Sexus	TV insgesamt	Kinder						Jugendliche			Heranw.	Erwachsene ab 21 Jahre											
									< 14			14 < 18		< 21			21 < 25						>= 21		
				< 6	6 < 8	8 < 10	10 < 12	12 < 14		14 < 16	16 < 18				18 < 21	21 < 23		23 < 25	25 < 30	30 < 40	40 < 50	50 < 60		>= 60	
				1	2	3	4	5	6	7	8	9		10	11	12	13	14	15	16	17	18	19	20	21
4	725200	Einschleusen von Ausländern gemäß § 96 Aufenthaltsgesetz	männl: weibl: insg:	1 0 1	0 0 0	0 0 0	0 0 0	0 0 0	0 0 0	0 0 0	0 0 0	0 0 0	0 0 0	0 0 0	0 0 0	0 0 0	0 0 0	0 0 0	1 0 1	0 0 0	0 0 0	0 0 0	0 0 0	1 0 1	
64	725700	Unerlaubter Aufenthalt gemäß § 95 Abs. 1 Nr. 1, 2 und Abs. 2 Nr. 1b Aufenthaltsgesetz	männl: weibl: insg:	923 252 1.175	1 1 2	0 0 0	2 0 2	0 0 0	3 1 4	6 2 8	11 1 12	69 15 84	80 16 96	182 28 210	268 46 314	94 15 109	76 23 99	170 38 208	195 51 246	180 66 246	75 30 105	30 15 45	5 6 11	655 206 861	
4	726000	Straftaten gegen das Sprengstoff-, das Waffen- und das Kriegswaffenkontrollgesetz	männl: weibl: insg:	27 3 30	0 0 0	0 0 0	0 0 0	0 0 0	0 0 0	0 0 0	0 0 2	2 0 2	2 0 3	3 0 5	5 0 3	3 0 1	1 0 4	4 0 11	8 3 7	7 0 1	1 0 1	1 0 1	1 0 1	22 3 25	
64	726100	Straftaten gegen das Sprengstoffgesetz	männl: weibl: insg:	4 0 4	0 0 0	0 0 0	0 0 0	0 0 0	0 0 0	0 0 0	0 0 0	0 0 0	0 0 0	1 0 1	1 0 1	0 0 0	0 0 0	0 0 0	0 0 1	2 0 2	0 0 0	0 0 0	0 0 0	3 0 3	
64	726200	Straftaten gegen das Waffengesetz	männl: weibl: insg:	24 3 27	0 0 0	0 0 0	0 0 0	0 0 0	0 0 0	0 0 0	0 0 2	2 0 2	2 0 2	2 0 2	4 0 4	3 0 3	1 0 1	4 0 10	7 3 6	6 0 1	1 0 1	1 0 1	1 0 1	20 3 23	
64	730000	Rauschgiftdelikte -Betäubungsmittelgesetz- (soweit nicht bereits mit anderer Schlüsselzahl erfasst)	männl: weibl: insg:	109 29 138	0 0 0	0 0 0	0 0 0	0 0 0	0 0 0	0 0 0	1 2 1	8 1 9	9 1 10	12 4 16	21 5 26	4 1 5	5 2 7	9 3 12	28 11 39	44 5 49	7 1 8	0 3 3	0 1 1	0 1 1	88 24 112
64	731000	Allgemeine Verstöße gemäß § 29 BtMG(soweit nicht unter 7340 pp. zu erfassen)	männl: weibl: insg:	100 26 126	0 0 0	0 0 0	0 0 0	0 0 0	0 0 0	0 0 0	1 0 1	8 1 9	9 1 10	11 4 15	20 5 25	4 1 5	6 2 8	10 3 13	26 9 35	39 4 43	5 1 6	0 3 3	0 1 1	0 1 1	80 21 101
64	731100	Allgemeiner Verstoß mit Heroin (gemäß § 29 BtMG)	männl: weibl: insg:	1 3 4	0 0 0	0 0 0	0 0 0	0 0 0	0 0 0	0 0 0	0 0 0	0 0 0	0 0 0	0 0 0	0 0 0	0 0 0	0 0 0	0 0 0	0 2 2	1 1 2	0 0 0	0 0 0	0 0 0	1 3 4	
64	731300	Allgemeiner Verstoß mit LSD	männl: weibl: insg:	1 1 2	0 0 0	0 0 0	0 0 0	0 0 0	0 0 0	0 0 0	0 0 0	0 0 0	0 0 0	0 0 0	0 1 1	0 0 1	0 1 0	0 1 1	0 0 1	1 0 1	0 0 0	0 0 0	0 0 0	0 0 0	1 1 2
64	731600	Allgemeiner Verstoß mit Amphetamin und seine Derivate in Pulver- oder flüssiger sowie in Tabletten- bzw. Kapselform (Ecstasy)	männl: weibl: insg:	16 4 20	0 0 0	0 0 0	0 0 0	0 0 0	0 0 0	0 0 0	0 0 0	0 0 0	0 0 0	1 1 2	1 0 2	0 0 1	0 0 1	1 0 1	3 2 5	10 1 11	1 0 1	0 0 0	0 0 0	0 0 0	15 3 18
64	731700	Allgemeiner Verstoß mit Methamphetamin in Pulver-, kristalliner oder flüssiger sowie in Tabletten- bzw. Kapselform	männl: weibl: insg:	22 10 32	0 0 0	0 0 0	0 0 0	0 0 0	0 0 0	0 0 0	0 0 0	0 0 0	0 0 0	0 3 3	0 3 3	1 1 2	4 0 4	5 1 6	4 3 7	11 2 13	2 1 3	0 0 0	0 0 0	0 0 0	22 7 29
64	731800	Allgemeiner Verstoß mit Cannabis und Zubereitungen	männl: weibl: insg:	62 11 73	0 0 0	0 0 0	0 0 0	0 0 0	0 0 0	0 0 0	1 0 1	8 1 9	9 1 10	9 1 10	18 2 20	2 1 3	2 2 4	4 3 7	17 3 20	21 1 22	2 0 2	0 2 2	0 0 0	0 0 0	44 9 53
64	731900	Allgemeiner Verstoß mit sonstigen Betäubungsmitteln	männl: weibl: insg:	3 2 5	0 0 0	0 0 0	0 0 0	0 0 0	0 0 0	0 0 0	0 0 0	0 0 0	0 0 0	1 0 1	1 0 1	0 0 0	0 0 0	0 0 0	1 0 1	1 0 1	0 0 1	0 1 1	0 1 1	0 1 1	2 2 4
64	732000	Unerlaubter Handel mit und Schmuggel von Rauschgiften gemäß § 29 BtMG	männl: weibl: insg:	11 1 12	0 0 0	0 0 0	0 0 0	0 0 0	0 0 0	0 0 0	0 0 0	0 0 0	0 0 0	2 0 2	2 0 2	0 0 0	0 0 0	0 0 0	3 1 4	4 0 4	2 0 2	0 0 0	0 0 0	0 0 0	9 1 10
64	732600	Unerlaubter Handel mit und Schmuggel von Amphetamin und seine Derivate in Pulver- oder flüssiger sowie in Tabletten- bzw. Kapselform (Ecstasy)	männl: weibl: insg:	4 0 4	0 0 0	0 0 0	0 0 0	0 0 0	0 0 0	0 0 0	0 0 0	0 0 0	0 0 0	1 0 1	1 0 1	0 0 0	0 0 0	0 0 0	1 0 1	1 0 1	0 0 0	0 0 0	0 0 0	0 0 0	3 0 3
64	732700	Unerlaubter Handel mit und Schmuggel von Methamphetamin in Pulver-, kristalliner oder flüssiger sowie in Tabletten- bzw. Kapselform	männl: weibl: insg:	5 1 6	0 0 0	0 0 0	0 0 0	0 0 0	0 0 0	0 0 0	0 0 0	0 0 0	0 0 0	0 0 0	0 0 0	0 0 0	0 0 0	0 0 0	2 1 3	2 0 2	1 0 1	0 0 0	0 0 0	0 0 0	5 1 6

Schlüssel der Tat	Straftat	Sexus	TV insgesamt	Kinder						Jugendliche			Heranw.	< 21	Erwachsene ab 21 Jahre										
									< 14			14 < 18					21 < 25						>= 21		
				< 6	6 < 8	8 < 10	10 < 12	12 < 14		14 < 16	16 < 18				18 < 21	21 < 23		23 < 25	25 < 30	30 < 40	40 < 50	50 < 60		>= 60	
				1	2	3	4	5	6	7	8	9			10	11	12	13	14	15	16	17	18	19	20
64	732800	Unerlaubter Handel mit und Schmuggel von Cannabis und Zubereitungen (§ 29 BtMG)	männl: weibl: insg:	3 0 3	0 0 0	0 0 0	0 0 0	0 0 0	0 0 0	0 0 0	0 0 0	0 0 0	1 0 1	1 0 1	0 0 0	1 0 1	1 0 1	0 0 0	1 0 1	0 0 0	0 0 0	0 0 0	0 0 0	2 0 2	
64	733000	Unerlaubte Einfuhr von Betäubungsmitteln gemäß § 30 Abs. 1 Nr. 4 BtMG (in nicht geringer Menge)	männl: weibl: insg:	0 1 1	0 0 0	0 0 0	0 0 0	0 0 0	0 0 0	0 0 0	0 0 0	0 0 0	0 0 0	0 0 0	0 0 0	0 0 0	0 0 0	0 0 0	0 1 0	0 0 0	0 0 0	0 0 0	0 0 0	0 1 1	
64	733800	Unerlaubte Einfuhr in nicht geringer Menge von Cannabis und Zubereitungen (gemäß § 30 Abs. 1 Nr. 4 BtMG)	männl: weibl: insg:	0 1 1	0 0 0	0 0 0	0 0 0	0 0 0	0 0 0	0 0 0	0 0 0	0 0 0	0 0 0	0 0 0	0 0 0	0 0 0	0 0 0	0 0 0	0 1 0	0 0 0	0 0 0	0 0 0	0 0 0	0 1 1	
64	734000	Sonstige Verstöße gegen das BtMG	männl: weibl: insg:	1 1 2	0 0 0	0 0 0	0 0 0	0 0 0	0 0 0	0 0 0	0 0 0	0 0 0	0 0 0	0 0 0	0 0 0	0 0 0	0 0 0	0 0 0	0 1 1	0 0 0	0 0 0	0 0 0	0 0 0	0 1 2	
64	734800	Unerlaubte(r) Handel, Herstellung, Abgabe und Besitz in nicht geringer Menge von Betäubungsmitteln gemäß § 29a Abs. 1 Nr. 2 BtMG	männl: weibl: insg:	1 1 2	0 0 0	0 0 0	0 0 0	0 0 0	0 0 0	0 0 0	0 0 0	0 0 0	0 0 0	0 0 0	0 0 0	0 0 0	0 0 0	0 0 0	0 1 1	0 0 0	0 0 0	0 0 0	0 0 0	0 0 2	
64	740000	Straftaten gegen strafrechtliche Nebengesetze auf dem Umwelt- und Verbraucherschutzsektor (neben Schlüssel 716000)	männl: weibl: insg:	5 0 5	0 0 0	0 0 0	0 0 0	0 0 0	0 0 0	0 0 0	0 0 0	0 0 0	0 0 0	0 0 0	0 0 0	0 0 0	0 0 0	0 0 0	0 0 0	0 0 1	0 0 1	1 0 1	1 0 1	3 0 3	5 0 5
64	743000	Straftaten nach dem Bundesnaturschutz-, Tierschutz-, Bundesjagd- und PflanzenschutzG	männl: weibl: insg:	5 0 5	0 0 0	0 0 0	0 0 0	0 0 0	0 0 0	0 0 0	0 0 0	0 0 0	0 0 0	0 0 0	0 0 0	0 0 0	0 0 0	0 0 0	0 0 0	0 0 0	1 0 1	1 0 1	3 0 3	5 0 5	
4	890000	Straftaten insgesamt, jedoch ohne Verstöße gegen das Aufenthalts-, das Asyl- und das Freizügigkeitsgesetz/EU (Schlüssel 7250)	männl: weibl: insg:	1.101 318 1.419	0 0 0	0 2 2	8 0 8	9 1 10	10 5 15	27 8 35	30 21 51	35 11 46	65 32 97	110 17 127	202 57 259	55 13 68	66 13 79	121 26 147	189 54 243	242 59 301	159 37 196	99 44 143	89 41 130	899 261 1.160	
4	891000	Rauschgiftkriminalität	männl: weibl: insg:	109 29 138	0 0 0	0 0 0	0 0 0	0 0 0	0 0 0	0 0 0	1 0 1	8 1 9	9 1 10	12 4 16	21 5 26	4 1 5	5 2 7	9 3 12	28 11 39	44 5 49	7 1 8	0 3 3	0 1 1	0 1 1	88 24 112
4	892000	Gewaltkriminalität	männl: weibl: insg:	80 11 91	0 0 0	0 0 0	3 0 3	2 0 2	0 0 0	5 0 5	2 0 2	3 2 5	5 2 7	9 2 11	19 2 21	7 0 7	4 0 4	11 0 11	20 3 23	13 4 17	7 2 9	3 0 3	7 0 7	61 9 70	
4	893000	Wirtschaftskriminalität	männl: weibl: insg:	8 2 10	0 0 0	0 0 0	0 0 0	0 0 0	0 0 0	0 0 0	0 0 0	0 0 0	0 0 0	0 0 0	0 0 0	0 0 0	0 0 0	0 0 0	0 0 0	3 0 3	3 0 3	1 2 3	1 2 3	8 2 10	
4	893100	bei Betrug	männl: weibl: insg:	5 2 7	0 0 0	0 0 0	0 0 0	0 0 0	0 0 0	0 0 0	0 0 0	0 0 0	0 0 0	0 0 0	0 0 0	0 0 0	0 0 0	0 0 0	0 0 0	2 0 2	2 0 2	1 0 1	0 0 0	5 2 7	
4	893200	Insolvenzstraftaten gemäß StGB und Nebenstrafrecht	männl: weibl: insg:	2 1 3	0 0 0	0 0 0	0 0 0	0 0 0	0 0 0	0 0 0	0 0 0	0 0 0	0 0 0	0 0 0	0 0 0	0 0 0	0 0 0	0 0 0	0 0 0	1 0 1	1 0 1	0 1 0	0 1 0	2 1 3	
4	893500	Wirtschaftskriminalität im Zusammenhang mit Arbeitsverhältnissen	männl: weibl: insg:	1 0 1	0 0 0	0 0 0	0 0 0	0 0 0	0 0 0	0 0 0	0 0 0	0 0 0	0 0 0	0 0 0	0 0 0	0 0 0	0 0 0	0 0 0	0 0 0	1 0 1	0 0 0	0 0 0	0 0 0	0 0 0	
4	894000	Sexueller Missbrauch von Kindern	männl: weibl: insg:	13 0 13	0 0 0	0 0 0	0 0 0	1 0 1	0 0 0	1 0 1	4 0 4	0 0 0	4 0 4	1 0 1	6 0 6	0 0 0	0 0 0	0 0 0	2 0 2	3 0 3	1 0 1	0 0 0	1 0 1	7 0 7	
4	897000	Computerkriminalität	männl: weibl: insg:	19 4 23	0 0 0	0 0 0	0 0 0	0 0 0	0 0 0	0 0 0	0 0 0	0 0 0	0 0 0	2 0 2	2 1 5	4 0 4	1 0 1	5 1 6	3 0 3	3 1 4	4 1 5	2 1 3	0 1 0	17 4 21	

Schlüssel der Tat	Straftat	Sexus	TV insgesamt	Kinder					Jugendliche			Heranw.	< 21	Erwachsene ab 21 Jahre										
									< 14					14 < 18				21 < 25					>= 21	
				< 6	6 < 8	8 < 10	10 < 12	12 < 14	10	14 < 16	16 < 18			13	18 < 21	15	21 < 23	23 < 25	18	25 < 30	30 < 40	40 < 50	50 < 60	>= 60
1	2	3	4	5	6	7	8	9	10	11	12	13	14	15	16	17	18	19	20	21	22	23	24	
4	898000	Straftaten insgesamt auf dem Umwelt- und Verbraucherschutzsektor	männl: weibl: insg:	11 2 13	0 0 0	0 0 0	0 0 0	0 0 0	0 0 0	0 0 0	0 0 0	0 0 0	0 0 0	0 0 0	0 0 0	0 0 0	0 0 0	0 0 0	3 0 3	1 0 1	2 2 4	1 0 1	4 0 4	11 2 13
4	898100	Umweltstraftaten gemäß 29. Abschnitt des StGB	männl: weibl: insg:	4 1 5	0 0 0	0 0 0	0 0 0	0 0 0	0 0 0	0 0 0	0 0 0	0 0 0	0 0 0	0 0 0	0 0 0	0 0 0	0 0 0	0 0 0	1 0 1	1 0 1	1 1 2	0 0 0	1 0 1	4 1 5
4	898300	Straftaten auf dem Umwelt- und Verbraucherschutzsektor gemäß strafrechtlicher Nebengesetze	männl: weibl: insg:	7 1 8	0 0 0	0 0 0	0 0 0	0 0 0	0 0 0	0 0 0	0 0 0	0 0 0	0 0 0	0 0 0	0 0 0	0 0 0	0 0 0	0 0 0	2 0 2	0 0 0	1 1 2	1 0 1	3 0 3	7 1 8
4	899000	Straßenkriminalität	männl: weibl: insg:	48 8 56	0 0 0	0 0 0	1 0 1	3 0 3	1 0 1	5 0 5	1 0 1	2 0 2	3 0 3	4 1 5	12 1 13	2 1 3	0 0 0	2 1 3	11 2 13	8 2 10	6 0 6	7 1 8	2 1 3	36 7 43
4	899200	Straßendiebstahl	männl: weibl: insg:	18 2 20	0 0 0	0 0 0	0 0 0	0 0 0	0 0 0	0 0 0	1 0 1	1 0 1	2 0 2	1 0 1	3 0 3	2 1 3	0 0 0	2 1 3	4 0 4	3 0 3	4 0 4	2 0 2	0 0 0	15 2 17
4	899500	Sachbeschädigung durch Graffiti insgesamt	männl: weibl: insg:	6 0 6	0 0 0	0 0 0	0 0 0	1 0 1	1 0 1	2 0 2	2 0 2	2 0 2	4 0 4	0 0 0	6 0 6	0 0 0	0 0 0	0 0 0	0 0 0	0 0 0	0 0 0	0 0 0	0 0 0	0 0 0

Liste:

Beschreibung:

Auswertebereich:

Auswertezeitraum:

Filter:

Details:

B-020; Nullwerte=aus

TV nach Alter und Geschlecht - keine Einschränkung - Auflistung nach Delikten - nur Obergruppen - Sonstige - Tatverdächtige

Tatortgemeinde; Hierarchie=an - Weimar

Januar 2015 - Dezember 2015

keine Einschränkung

Schlüssel der Tat	Straftat	Sexus	TV insgesamt	Kinder						Jugendliche			Heranw.	< 21	Erwachsene ab 21 Jahre											
									< 14			14 < 18								21 < 25						>= 21
				< 6	6 < 8	8 < 10	10 < 12	12 < 14	14 < 16	16 < 18	18 < 21	21 < 23			23 < 25	25 < 30	30 < 40	40 < 50	50 < 60	>= 60						
				5	6	7	8	9	10	11	12	13			14	15	16	17	18	19	20	21	22	23	24	
64	-----	Straftaten insgesamt	männl: weibl: insg:	1.872 727 2.599	0 0 0	3 0 3	6 6 12	12 6 18	24 16 40	45 28 73	60 39 99	93 37 130	153 76 229	169 62 231	367 166 533	89 26 115	108 45 153	197 71 268	341 110 451	463 146 609	248 87 335	159 75 234	97 72 169	1.505 561 2.066		
4	000000	Straftaten gegen das Leben	männl: weibl: insg:	1 0 1	0 0 0	0 0 0	0 0 0	0 0 0	0 0 0	0 0 0	0 0 0	0 0 0	0 0 0	0 0 0	0 0 0	0 0 0	0 0 0	0 0 0	0 0 0	0 0 0	0 0 0	1 0 1	0 0 0	1 0 1		
4	020000	Totschlag und Tötung auf Verlangen §§ 212, 213, 216 StGB	männl: weibl: insg:	1 0 1	0 0 0	0 0 0	0 0 0	0 0 0	0 0 0	0 0 0	0 0 0	0 0 0	0 0 0	0 0 0	0 0 0	0 0 0	0 0 0	0 0 0	0 0 0	0 0 0	0 0 0	1 0 1	0 0 0	0 0 1		
4	100000	Straftaten gegen die sexuelle Selbstbestimmung	männl: weibl: insg:	28 0 28	0 0 0	0 0 0	0 0 0	0 0 0	0 0 0	0 0 0	3 0 3	1 0 1	4 0 4	3 0 3	7 0 7	2 0 2	1 0 1	3 0 3	4 0 4	1 0 1	7 0 7	5 0 5	1 0 1	21 0 21		
4	110000	Straftaten gegen die sexuelle Selbstbestimmung unter Gewaltanwendung oder Ausnutzen eines Abhängigkeitsverhältnisses §§ 174, 174a, 174b, 174c, 177, 178 StGB	männl: weibl: insg:	9 0 9	0 0 0	0 0 0	0 0 0	0 0 0	0 0 0	0 0 0	0 0 0	0 0 0	0 0 0	1 0 1	1 0 1	0 0 0	1 0 1	1 0 1	1 0 1	0 0 0	5 0 5	1 0 1	0 0 0	8 0 8		
4	111000	Vergewaltigung und sexuelle Nötigung §§ 177 Abs. 2, 3 und 4, 178 StGB	männl: weibl: insg:	3 0 3	0 0 0	0 0 0	0 0 0	0 0 0	0 0 0	0 0 0	0 0 0	0 0 0	0 0 0	0 0 0	0 0 0	0 0 0	0 0 0	0 0 0	0 0 0	0 0 0	3 0 3	0 0 0	0 0 0	3 0 3		
64	111300	Vergewaltigung/sexuelle Nötigung durch Gruppen gemäß § 177 Abs. 2 Nr. 2 StGB	männl: weibl: insg:	2 0 2	0 0 0	0 0 0	0 0 0	0 0 0	0 0 0	0 0 0	0 0 0	0 0 0	0 0 0	0 0 0	0 0 0	0 0 0	0 0 0	0 0 0	0 0 0	0 0 0	2 0 2	0 0 0	0 0 0	2 0 2		
64	111400	Sonstige Straftaten gemäß § 177 Abs. 2 Nr. 1, Abs. 3 und 4 StGB	männl: weibl: insg:	1 0 1	0 0 0	0 0 0	0 0 0	0 0 0	0 0 0	0 0 0	0 0 0	0 0 0	0 0 0	0 0 0	0 0 0	0 0 0	0 0 0	0 0 0	0 0 0	0 0 0	1 0 1	0 0 0	0 0 0	1 0 1		
64	112000	Sonstige sexuelle Nötigung gemäß § 177 Abs. 1 und Abs. 5 StGB	männl: weibl: insg:	5 0 5	0 0 0	0 0 0	0 0 0	0 0 0	0 0 0	0 0 0	0 0 0	0 0 0	0 0 0	1 0 1	1 0 1	0 0 0	1 0 1	1 0 1	1 0 1	0 0 0	1 0 1	1 0 1	0 0 0	4 0 4		
4	113000	Sexueller Missbrauch von Schutzbefohlenen pp., unter Ausnutzung einer Amtsstellung oder eines Vertrauensverhältnisses §§ 174, 174a-c StGB	männl: weibl: insg:	1 0 1	0 0 0	0 0 0	0 0 0	0 0 0	0 0 0	0 0 0	0 0 0	0 0 0	0 0 0	0 0 0	0 0 0	0 0 0	0 0 0	0 0 0	0 0 0	0 0 0	1 0 1	0 0 0	0 0 0	0 0 1		
4	130000	Sexueller Missbrauch §§ 176, 176a, 176b, 179, 182, 183, 183a StGB	männl: weibl: insg:	13 0 13	0 0 0	0 0 0	0 0 0	0 0 0	0 0 0	0 0 0	2 0 2	1 0 1	3 0 3	2 0 2	5 0 5	1 0 1	0 0 0	1 0 1	2 0 2	0 0 0	2 0 2	2 0 2	1 0 1	8 0 8		
4	131000	Sexueller Missbrauch von Kindern §§ 176, 176a, 176b StGB	männl: weibl: insg:	10 0 10	0 0 0	0 0 0	0 0 0	0 0 0	0 0 0	0 0 0	2 0 2	1 0 1	3 0 3	1 0 1	4 0 4	1 0 1	0 0 0	1 0 1	2 0 2	0 0 0	2 0 2	1 0 1	0 0 0	6 0 6		
64	131100	Sexuelle Handlungen gemäß § 176 Abs. 1 und 2 StGB	männl: weibl: insg:	5 0 5	0 0 0	0 0 0	0 0 0	0 0 0	0 0 0	0 0 0	2 0 2	1 0 1	3 0 3	0 0 0	3 0 3	0 0 0	0 0 0	0 0 0	1 0 1	0 0 0	1 0 1	0 0 0	0 0 0	2 0 2		
64	131700	Sonstiger schwerer sexueller Missbrauch von Kindern gemäß § 176a StGB	männl: weibl: insg:	5 0 5	0 0 0	0 0 0	0 0 0	0 0 0	0 0 0	0 0 0	0 0 0	0 0 0	0 0 0	1 0 1	1 0 1	0 0 0	1 0 1	1 0 1	0 0 0	1 0 1	1 0 1	1 0 1	0 0 0	4 0 4		
4	132000	Exhibitionistische Handlungen und Erregung öffentlichen Ärgernisses §§ 183, 183a StGB	männl: weibl: insg:	1 0 1	0 0 0	0 0 0	0 0 0	0 0 0	0 0 0	0 0 0	0 0 0	0 0 0	0 0 0	0 0 0	0 0 0	0 0 0	0 0 0	0 0 0	0 0 0	0 0 0	0 0 0	0 0 0	1 0 1	1 0 1		
64	133000	Sexueller Missbrauch von Jugendlichen gemäß § 182 StGB	männl: weibl: insg:	1 0 1	0 0 0	0 0 0	0 0 0	0 0 0	0 0 0	0 0 0	0 0 0	0 0 0	0 0 0	1 0 1	1 0 1	0 0 0	0 0 0	0 0 0	0 0 0	0 0 0	0 0 0	0 0 0	0 0 0	0 0 0		

Schlüssel der Tat	Straftat	Sexus	TV insgesamt	Kinder						Jugendliche			Heranw.	Erwachsene ab 21 Jahre											
									< 14			14 < 18		< 21			21 < 25						>= 21		
				< 6	6 < 8	8 < 10	10 < 12	12 < 14		14 < 16	16 < 18				18 < 21	21 < 23		23 < 25	25 < 30	30 < 40	40 < 50	50 < 60		>= 60	
				1	2	3	4	5	6	7	8	9		10	11	12	13	14	15	16	17	18	19	20	21
64	134000	Sexueller Missbrauch Widerstandsunfähiger gemäß § 179 StGB	männl: weibl: insg:	1 0 1	0 0 0	0 0 0	0 0 0	0 0 0	0 0 0	0 0 0	0 0 0	0 0 0	0 0 0	0 0 0	0 0 0	0 0 0	0 0 0	0 0 0	0 0 0	0 0 0	0 0 0	1 0 1	0 0 0	1 0 1	
4	140000	Ausnutzen sexueller Neigung gemäß §§ 180, 180a, 181a, 184, 184a, 184b, 184c, 184d, 184e, 184f, 184g StGB	männl: weibl: insg:	6 0 6	0 0 0	0 0 0	0 0 0	0 0 0	0 0 0	0 0 0	1 0 1	0 0 0	1 0 1	0 0 0	1 0 1	0 0 0	1 0 1	1 0 1	1 0 1	1 0 1	0 0 0	2 0 2	0 0 0	5 0 5	
4	143000	Verbreitung pornographischer Schriften (Erzeugnisse) gemäß §§ 184, 184a, 184b, 184c, 184d, 184e StGB	männl: weibl: insg:	6 0 6	0 0 0	0 0 0	0 0 0	0 0 0	0 0 0	0 0 0	1 0 1	0 0 0	1 0 1	0 0 0	1 0 1	0 0 0	1 0 1	1 0 1	1 0 1	1 0 1	0 0 0	2 0 2	0 0 0	5 0 5	
64	143300	Besitz/Verschaffung von Kinderpornographie gemäß § 184b Abs. 2 und 4 StGB	männl: weibl: insg:	4 0 4	0 0 0	0 0 0	0 0 0	0 0 0	0 0 0	0 0 0	0 0 0	0 0 0	0 0 0	0 0 0	0 0 0	1 0 1	0 0 0	1 0 1	1 0 1	0 0 0	2 0 2	0 0 0	4 0 4		
64	143400	Verbreitung von Kinderpornographie gemäß § 184b Abs. 1 StGB	männl: weibl: insg:	1 0 1	0 0 0	0 0 0	0 0 0	0 0 0	0 0 0	0 0 0	0 0 0	0 0 0	0 0 0	0 0 0	0 0 0	0 0 0	0 0 0	0 0 0	1 0 1	0 0 0	0 0 0	0 0 0	0 0 0	1 0 1	
64	143700	Verbreitung von Jugendpornographie gemäß § 184c Abs. 1 StGB	männl: weibl: insg:	1 0 1	0 0 0	0 0 0	0 0 0	0 0 0	0 0 0	0 0 0	1 0 1	0 0 0	1 0 1	0 0 0	1 0 1	0 0 0	0 0 0	0 0 0	0 0 0	0 0 0	0 0 0	0 0 0	0 0 0	0 0 0	
4	200000	Rohheitsdelikte und Straftaten gegen die persönliche Freiheit	männl: weibl: insg:	507 134 641	0 0 0	0 0 0	0 0 0	3 3 3	8 3 11	11 3 14	17 6 28	23 17 29	40 12 57	31 12 43	82 32 114	22 3 25	26 6 32	48 9 57	84 22 106	144 38 182	83 13 96	44 13 57	22 7 29	425 102 527	
4	210000	Raub, räuberische Erpressung und räuberischer Angriff auf Kraftfahrer§§ 249-252, 255, 316a StGB	männl: weibl: insg:	18 0 18	0 0 0	0 0 0	0 0 0	0 0 0	0 0 0	0 0 0	0 0 0	2 0 2	2 0 2	3 0 3	5 0 5	0 0 0	0 0 0	0 0 0	3 0 3	8 0 8	2 0 2	0 0 0	0 0 0	13 0 13	
4	217000	Sonstige Raubüberfälle auf Straßen, Wegen oder Plätzen	männl: weibl: insg:	5 0 5	0 0 0	0 0 0	0 0 0	0 0 0	0 0 0	0 0 0	0 0 0	2 0 2	2 0 2	3 0 3	5 0 5	0 0 0	0 0 0	0 0 0	0 0 0	0 0 0	0 0 0	0 0 0	0 0 0	0 0 0	
4	220000	Körperverletzung §§ 223-227, 229, 231 StGB	männl: weibl: insg:	373 96 469	0 0 0	0 0 0	0 0 0	3 1 3	7 1 8	10 1 11	16 5 21	17 5 22	33 10 43	27 7 34	70 18 88	19 2 21	21 6 27	40 8 48	65 19 84	100 30 130	52 8 60	30 7 37	16 6 22	303 78 381	
64	222000	Gefährliche und schwere Körperverletzung, Verstümmelung weiblicher Genitalien §§ 224, 226, 226a, 231 StGB	männl: weibl: insg:	95 22 117	0 0 0	0 0 0	0 0 0	1 0 1	2 0 2	3 0 3	8 1 9	2 1 3	10 2 12	6 2 8	19 4 23	8 0 8	6 2 8	14 2 16	19 5 24	24 4 28	11 3 14	4 3 7	4 1 5	4 1 9	76 18 94
64	222100	Gefährliche und schwere Körperverletzung auf Straßen, Wegen oder Plätzen	männl: weibl: insg:	46 7 53	0 0 0	0 0 0	0 0 0	1 0 1	0 0 0	1 0 1	2 1 3	2 1 3	4 2 6	5 0 5	10 2 12	4 0 4	4 0 4	8 0 8	10 2 12	12 1 13	4 0 4	0 1 1	2 1 3	2 1 3	36 5 41
4	223000	Misshandlung von Schutzbefohlenen § 225 StGB	männl: weibl: insg:	1 2 3	0 0 0	0 0 0	0 0 0	0 0 0	0 0 0	0 0 0	0 0 0	0 0 0	0 0 0	0 0 0	0 0 0	0 0 0	0 0 0	0 0 0	0 0 0	0 1 1	1 0 2	0 0 0	0 0 0	1 2 3	
64	223100	Misshandlung von Kindern	männl: weibl: insg:	1 1 2	0 0 0	0 0 0	0 0 0	0 0 0	0 0 0	0 0 0	0 0 0	0 0 0	0 0 0	0 0 0	0 0 0	0 0 0	0 0 0	0 0 0	0 0 0	0 0 0	1 1 2	0 0 0	0 0 0	1 1 2	
64	224000	Vorsätzliche einfache Körperverletzung gemäß § 223 StGB	männl: weibl: insg:	285 68 353	0 0 0	0 0 0	0 0 0	3 0 3	4 1 5	7 1 8	9 4 13	15 5 20	24 9 33	23 4 27	54 14 68	12 2 14	15 4 19	27 6 33	49 11 60	77 22 99	39 5 44	27 5 32	12 5 17	231 54 285	
64	225000	Fahrlässige Körperverletzung gemäß § 229 StGB	männl: weibl: insg:	16 11 27	0 0 0	0 0 0	0 0 0	0 0 0	1 0 1	1 0 1	0 0 0	0 0 0	0 0 0	1 1 2	2 1 4	0 0 0	0 0 0	0 0 0	4 5 9	3 3 6	5 1 6	1 0 1	1 0 1	14 9 23	

Schlüssel der Tat	Straftat	Sexus	TV insge- samt	Kinder						Jugendliche			Heran- w. 18 < 21	Erwachsene ab 21 Jahre											
									< 14			14 < 18		< 21			21 < 25						>= 21		
				< 6	6 < 8	8 < 10	10 < 12	12 < 14		14 < 16	16 < 18				21 < 23	23 < 25		25 < 30	30 < 40	40 < 50	50 < 60	>= 60			
				1	2	3	4	5	6	7	8	9		10	11	12	13	14	15	16	17	18	19	20	21
4	230000	Straftaten gegen die persönliche Freiheit gemäß §§ 232-233a, 234, 235, 236, 237, 238-239b, 240, 241, 316c StGB davon	männl: weibl: insg:	152 44 196	0 0 0	0 0 0	0 0 0	0 0 0	1 2 3	1 2 3	2 7 9	6 2 8	8 9 17	6 5 11	15 16 31	4 1 5	7 0 7	11 1 12	23 5 28	46 10 56	34 5 39	17 6 23	6 1 7	137 28 165	
4	231000	Menschenraub, Entziehung Minderjähriger, Kinderhandel §§ 234, 235, 236 StGB	männl: weibl: insg:	0 1 1	0 0 0	0 0 0	0 0 0	0 0 0	0 0 0	0 0 0	0 0 0	0 0 0	0 0 0	0 0 0	0 0 0	0 0 0	0 0 0	0 0 0	0 0 0	0 1 1	0 0 0	0 0 0	0 0 0	0 0 0	0 1 1
64	231200	Entziehung Minderjähriger gemäß § 235 StGB	männl: weibl: insg:	0 1 1	0 0 0	0 0 0	0 0 0	0 0 0	0 0 0	0 0 0	0 0 0	0 0 0	0 0 0	0 0 0	0 0 0	0 0 0	0 0 0	0 0 0	0 0 0	0 1 1	0 0 0	0 0 0	0 0 0	0 0 0	0 1 1
4	232000	Zwangsheirat, Nachstellung (Stalking), Freiheitsberaubung, Nötigung, Bedrohung §§ 237, 238, 239, 240, 241 StGB davon:	männl: weibl: insg:	152 43 195	0 0 0	0 0 0	0 0 0	0 0 0	1 2 3	1 2 3	2 7 9	6 2 8	8 9 17	6 5 11	15 16 31	4 1 5	7 0 7	11 1 12	23 5 28	46 9 55	34 5 39	17 6 23	6 1 7	137 27 164	
64	232100	Freiheitsberaubung gemäß § 239 StGB	männl: weibl: insg:	7 3 10	0 0 0	0 0 0	0 0 0	0 0 0	0 0 0	0 0 0	0 0 0	0 0 0	0 0 0	0 1 1	0 1 1	0 0 0	0 0 0	0 0 0	2 1 3	4 1 5	0 0 0	0 0 0	1 0 0	1 0 1	7 2 9
4	232200	Nötigung § 240 StGB	männl: weibl: insg:	49 9 58	0 0 0	0 0 0	0 0 0	0 0 0	0 1 1	0 1 1	0 1 1	3 1 3	3 1 4	2 1 3	5 3 8	0 0 0	2 0 2	2 0 2	6 1 7	15 2 17	13 1 14	7 2 9	1 2 1	1 0 1	44 6 50
64	232300	Bedrohung gemäß § 241 StGB	männl: weibl: insg:	75 24 99	0 0 0	0 0 0	0 0 0	0 1 2	1 1 2	1 1 2	2 6 8	2 2 4	4 8 12	4 3 7	9 12 21	3 0 3	4 0 4	7 0 7	13 3 16	21 5 26	15 2 17	7 2 9	3 0 3	3 12 78	
4	232400	Nachstellung (Stalking) gemäß § 238 StGB	männl: weibl: insg:	28 7 35	0 0 0	0 0 0	0 0 0	0 0 0	0 0 0	0 0 0	0 0 0	1 0 1	1 0 1	0 0 0	1 0 1	1 0 2	1 0 1	2 1 3	4 0 4	7 1 8	9 2 11	4 2 6	1 2 1	1 0 2	27 7 34
4	3***00	Diebstahl ohne erschwerende Umstände §§ 242, 247, 248a-c StGB	männl: weibl: insg:	338 161 499	0 0 0	2 0 2	6 6 12	9 2 11	8 7 15	25 15 40	14 12 26	21 10 31	35 22 57	31 9 40	91 46 137	20 3 23	18 12 30	38 15 53	55 16 71	64 24 88	37 18 55	32 16 48	21 26 47	21 115 362	
4	3**100	Diebstahl ohne erschwerende Umstände von Kraftwagen einschl. unbefugter Ingebrauchnahme	männl: weibl: insg:	6 0 6	0 0 0	0 0 0	0 0 0	0 0 0	0 0 0	0 0 0	0 0 0	1 0 1	1 0 1	3 0 3	4 0 4	0 0 0	0 0 0	0 0 0	0 0 0	1 0 1	1 0 1	0 0 0	0 0 0	0 0 0	2 0 2
4	3**200	Diebstahl ohne erschwerende Umstände von Mopeds und Krafträdern einschl. unbefugter Ingebrauchnahme	männl: weibl: insg:	2 0 2	0 0 0	0 0 0	0 0 0	0 0 0	0 0 0	0 0 0	1 0 1	0 0 0	1 0 1	1 0 1	2 0 2	0 0 0	0 0 0	0 0 0	0 0 0	0 0 0	0 0 0	0 0 0	0 0 0	0 0 0	0 0 0
4	3**300	Diebstahl ohne erschwerende Umstände von Fahrrädern einschl. unbefugter Ingebrauchnahme	männl: weibl: insg:	15 1 16	0 0 0	0 0 0	0 0 0	0 0 0	0 0 0	0 0 0	1 0 1	1 0 1	2 0 2	1 0 1	3 0 3	1 0 1	0 0 0	1 0 1	4 0 4	4 0 4	2 1 3	1 0 1	0 0 0	0 0 0	12 1 13
4	3**500	Diebstahl ohne erschwerende Umstände von unbaren Zahlungsmitteln	männl: weibl: insg:	2 1 3	0 0 0	0 0 0	0 0 0	0 0 0	0 0 0	0 0 0	0 0 0	0 0 0	0 0 0	0 0 0	0 0 0	0 0 0	1 1 2	1 1 1	1 0 1	0 0 0	0 0 0	0 0 0	0 0 0	0 0 0	2 1 3
4	300000	Sonstiger einfacher Diebstahl §§ 242, 247, 248a-c StGB	männl: weibl: insg:	81 47 128	0 0 0	0 0 0	1 0 1	2 0 2	1 1 2	4 1 5	2 4 6	7 2 9	9 6 15	11 6 17	24 13 37	7 1 8	5 3 8	12 4 16	15 5 20	14 6 20	8 7 15	7 8 15	7 8 5	1 4 5	57 34 91
4	300100	Einfacher Diebstahl von Kraftwagen einschl. unbefugter Ingebrauchnahme	männl: weibl: insg:	6 0 6	0 0 0	0 0 0	0 0 0	0 0 0	0 0 0	0 0 0	0 0 0	1 0 1	1 0 1	3 0 3	4 0 4	0 0 0	0 0 0	0 0 0	0 0 0	1 0 1	1 0 1	0 0 0	0 0 0	0 0 0	2 0 2
4	300200	Einfacher Diebstahl von Mopeds und Krafträdern einschl. unbefugter Ingebrauchnahme	männl: weibl: insg:	2 0 2	0 0 0	0 0 0	0 0 0	0 0 0	0 0 0	0 0 0	1 0 1	0 0 0	1 0 1	1 0 1	2 0 2	0 0 0	0 0 0	0 0 0	0 0 0	0 0 0	0 0 0	0 0 0	0 0 0	0 0 0	0 0 0

Schlüssel der Tat	Straftat	Sexus	TV insge- samt	Kinder						Jugendliche			Heran- w. 18 < 21	Erwachsene ab 21 Jahre										
									< 14			14 < 18		< 21			21 < 25						>= 21	
				< 6	6 < 8	8 < 10	10 < 12	12 < 14		14 < 16	16 < 18				21 < 23	23 < 25		25 < 30	30 < 40	40 < 50	50 < 60	>= 60		
				1	2	3	4	5	6	7	8	9		10	11	12	13	14	15	16	17	18	19	20
4	300300	Einfacher Diebstahl von Fahrrädern einschl. unbefugter Ingebrauchnahme	männl: weibl: insg:	13 1 14	0 0 0	0 0 0	0 0 0	0 0 0	0 0 0	0 0 0	0 0 0	1 0 1	1 0 1	1 0 1	2 0 2	1 0 1	0 0 0	1 0 1	4 0 4	3 1 3	2 0 3	1 0 1	0 0 0	11 1 12
4	310*00	Diebstahl ohne erschwerende Umstände in/aus Dienst-, Büro-, Fabrikations-, Werkstatt- und Lagerräumen	männl: weibl: insg:	8 4 12	0 0 0	0 0 0	0 0 0	0 0 0	0 0 0	0 1 1	2 0 2	2 1 3	2 1 3	2 1 3	4 2 6	0 0 0	1 0 1	1 0 1	1 0 1	1 0 1	0 2 3	0 0 0	0 0 0	4 2 6
4	315*00	Diebstahl ohne erschwerende Umstände in/aus Gaststätten, Kantinen, Hotels und Pensionen	männl: weibl: insg:	3 0 3	0 0 0	0 0 0	0 0 0	0 0 0	0 0 0	0 0 0	0 0 0	0 0 0	0 0 0	0 0 0	0 0 0	0 0 0	0 0 0	0 0 0	2 0 2	1 0 1	0 0 0	0 0 0	0 0 0	3 0 3
4	325*00	Diebstahl ohne erschwerende Umstände in/aus Kiosken, Warenhäusern, Verkaufsräumen, Selbstbedienungsläden, Schaufenstern, Schaukästen und Vitrinen	männl: weibl: insg:	226 107 333	0 0 0	2 0 2	6 6 12	8 2 10	7 5 12	23 13 36	12 8 20	11 8 19	23 16 39	14 2 16	60 31 91	14 2 16	13 9 22	27 11 38	29 11 40	42 15 57	26 9 35	22 9 31	20 21 41	166 76 242
4	326*00	Ladendiebstahl ohne erschwerende Umstände	männl: weibl: insg:	218 103 321	0 0 0	2 0 2	6 6 12	8 2 10	7 4 11	23 12 35	10 7 17	11 8 19	21 15 36	12 2 14	56 29 85	12 2 14	12 8 20	24 10 34	29 11 40	42 15 57	25 8 33	22 9 31	20 21 41	162 74 236
4	335*00	Diebstahl ohne erschwerende Umstände in/aus Wohnungen	männl: weibl: insg:	8 5 13	0 0 0	0 0 0	0 0 0	0 0 0	0 1 1	0 1 0	0 0 0	1 0 1	1 0 1	2 0 2	3 1 4	0 0 1	1 0 1	1 0 1	0 3 7	4 0 0	0 0 0	0 0 0	0 0 0	5 4 9
4	340*00	Diebstahl ohne erschwerende Umstände in/aus Boden-/Kellerräumen, Waschküchen	männl: weibl: insg:	1 0 1	0 0 0	0 0 0	0 0 0	0 0 0	0 0 0	0 0 0	1 0 1	0 0 0	1 0 1	0 0 0	1 0 1	0 0 0	0 0 0	0 0 0	0 0 0	0 0 0	0 0 0	0 0 0	0 0 0	0 0 0
4	345*00	Diebstahl ohne erschwerende Umstände in/aus überwiegend unbezogenen Neu- und Rohbauten, Baubuden und Baustellen	männl: weibl: insg:	3 0 3	0 0 0	0 0 0	0 0 0	0 0 0	0 0 0	0 0 0	0 0 0	0 0 0	0 0 0	0 0 0	0 0 0	0 0 0	0 0 0	2 0 2	1 0 1	0 0 0	0 0 0	0 0 0	0 0 0	3 0 3
4	350*00	Diebstahl ohne erschwerende Umstände an/aus Kraftfahrzeugen	männl: weibl: insg:	11 1 12	0 0 0	0 0 0	0 0 0	0 0 0	0 0 0	0 0 0	0 0 0	0 0 0	0 0 0	1 0 1	1 0 1	0 0 0	1 0 1	1 0 1	3 1 3	5 0 6	0 0 0	1 0 1	0 0 0	10 1 11
4	4***00	Diebstahl unter erschwerenden Umständen §§ 243-244a StGB	männl: weibl: insg:	92 17 109	0 0 0	0 0 0	0 0 0	0 0 0	0 0 0	0 0 0	1 0 1	6 1 7	7 1 8	7 1 8	14 2 16	6 1 7	8 2 10	14 3 17	22 4 26	32 6 38	6 2 8	4 0 4	0 0 0	78 15 93
4	4**100	Diebstahl unter erschwerenden Umständen von Kraftwagen	männl: weibl: insg:	15 1 16	0 0 0	0 0 0	0 0 0	0 0 0	0 0 0	0 0 0	0 0 0	0 0 0	0 0 0	0 0 0	0 0 0	1 0 1	2 0 2	3 0 3	3 0 3	6 1 7	3 0 3	0 0 0	0 0 0	15 1 16
4	4**200	Diebstahl unter erschwerenden Umständen von Mopeds und Krafträdern	männl: weibl: insg:	3 0 3	0 0 0	0 0 0	0 0 0	0 0 0	0 0 0	0 0 0	0 0 0	1 0 1	1 0 1	2 0 2	3 0 3	0 0 0	0 0 0	0 0 0	0 0 0	0 0 0	0 0 0	0 0 0	0 0 0	0 0 0
4	4**300	Diebstahl unter erschwerenden Umständen von Fahrrädern	männl: weibl: insg:	9 4 13	0 0 0	0 0 0	0 0 0	0 0 0	0 0 0	0 0 0	0 0 0	1 0 1	1 0 1	2 0 2	3 0 3	0 0 0	0 2 2	0 2 2	3 3 3	3 1 4	0 1 1	0 0 0	0 0 0	6 4 10
4	4**700	Diebstahl unter erschwerenden Umständen von/aus Automaten	männl: weibl: insg:	1 0 1	0 0 0	0 0 0	0 0 0	0 0 0	0 0 0	0 0 0	0 0 0	0 0 0	0 0 0	0 0 0	0 0 0	0 0 0	0 0 0	0 0 0	0 0 0	1 0 1	0 0 0	0 0 0	0 0 0	1 0 1
4	4**800	Diebstahl unter erschwerenden Umständen von Antiquitäten, Kunst- und sakralen Gegenständen	männl: weibl: insg:	2 0 2	0 0 0	0 0 0	0 0 0	0 0 0	0 0 0	0 0 0	1 0 1	0 0 0	1 0 1	1 0 1	2 0 2	0 0 0	0 0 0	0 0 0	0 0 0	0 0 0	0 0 0	0 0 0	0 0 0	0 0 0
4	400000	Sonstiger schwerer Diebstahl §§ 243 - 244a StGB	männl: weibl: insg:	26 7 33	0 0 0	0 0 0	0 0 0	0 0 0	0 0 0	0 0 0	1 0 1	3 1 4	4 1 5	1 0 1	5 1 6	0 0 0	2 0 2	2 0 2	7 2 9	8 3 11	2 1 3	2 0 2	0 0 0	21 6 27

Schlüssel der Tat	Straftat	Sexus	TV insge- samt	Kinder						Jugendliche			Heran- w. 18 < 21	Erwachsene ab 21 Jahre										
									< 14			14 < 18		< 21			21 < 25						>= 21	
				< 6	6 < 8	8 < 10	10 < 12	12 < 14		14 < 16	16 < 18				21 < 23	23 < 25		25 < 30	30 < 40	40 < 50	50 < 60	>= 60		
				1	2	3	4	5	6	7	8	9		10	11	12	13	14	15	16	17	18	19	20
64	400081	Schwerer Diebstahl in/aus Wochenend- und Gartenhaus	männl: weibl: insg:	5 1 6	0 0 0	0 0 0	0 0 0	0 0 0	0 0 0	0 0 0	0 0 0	0 0 0	0 0 0	0 0 0	0 0 0	0 0 0	0 0 0	1 0 1	2 1 3	1 0 1	1 0 1	0 0 0	0 0 0	5 1 6
64	400086	Schwerer Diebstahl in/aus einer Kirche	männl: weibl: insg:	5 0 5	0 0 0	0 0 0	0 0 0	0 0 0	0 0 0	1 0 1	2 0 2	3 0 3	1 0 1	4 0 4	0 0 0	0 0 0	0 0 0	1 0 1	0 0 0	0 0 0	0 0 0	0 0 0	0 0 0	1 0 1
64	400096	Schwerer Diebstahl von Buntmetall	männl: weibl: insg:	4 1 5	0 0 0	0 0 0	0 0 0	0 0 0	0 0 0	0 0 0	0 0 0	0 0 0	0 0 0	0 0 0	0 0 0	0 0 0	0 0 0	3 1 4	0 0 0	1 0 1	0 0 0	0 0 0	0 0 0	4 1 5
4	400100	Schwerer Diebstahl von Kraftwagen	männl: weibl: insg:	12 1 13	0 0 0	0 0 0	0 0 0	0 0 0	0 0 0	0 0 0	0 0 0	0 0 0	0 0 0	0 0 0	1 0 1	1 0 1	2 0 2	2 0 2	5 1 6	3 0 3	0 0 0	0 0 0	0 0 0	12 1 13
4	400200	Schwerer Diebstahl von Mopeds und Krafträdern	männl: weibl: insg:	3 0 3	0 0 0	0 0 0	0 0 0	0 0 0	0 0 0	0 0 0	1 0 1	1 0 1	2 0 2	3 0 3	0 0 0	0 0 0	0 0 0	0 0 0	0 0 0	0 0 0	0 0 0	0 0 0	0 0 0	0 0 0
4	400300	Schwerer Diebstahl von Fahrrädern	männl: weibl: insg:	9 3 12	0 0 0	0 0 0	0 0 0	0 0 0	0 0 0	0 0 0	1 0 1	1 0 1	2 0 2	3 0 3	0 0 0	1 1 1	1 1 1	3 0 3	3 1 4	0 1 1	0 0 0	0 0 0	0 0 0	6 3 9
4	400700	Schwerer Diebstahl von/aus Automaten	männl: weibl: insg:	1 0 1	0 0 0	0 0 0	0 0 0	0 0 0	0 0 0	0 0 0	0 0 0	0 0 0	0 0 0	0 0 0	0 0 0	0 0 0	0 0 0	0 0 0	1 0 1	0 0 0	0 0 0	0 0 0	0 0 0	1 0 1
4	400800	Schwerer Diebstahl von Antiquitäten, Kunst- und sakralen Gegenständen	männl: weibl: insg:	2 0 2	0 0 0	0 0 0	0 0 0	0 0 0	0 0 0	1 0 1	0 0 0	1 0 1	1 0 1	2 0 2	0 0 0	0 0 0	0 0 0	0 0 0	0 0 0	0 0 0	0 0 0	0 0 0	0 0 0	0 0 0
4	405*00	Diebstahl unter erschwerenden Umständen in/aus Banken, Sparkassen, Postfilialen und -agenturen und dgl.	männl: weibl: insg:	3 0 3	0 0 0	0 0 0	0 0 0	0 0 0	0 0 0	0 0 0	0 0 0	0 0 0	0 0 0	0 0 0	0 0 0	0 0 0	0 0 0	0 0 0	3 0 3	0 0 0	0 0 0	0 0 0	0 0 0	3 0 3
4	405000	Schwerer Diebstahl in/aus Banken, Sparkassen, Postfilialen und -agenturen	männl: weibl: insg:	3 0 3	0 0 0	0 0 0	0 0 0	0 0 0	0 0 0	0 0 0	0 0 0	0 0 0	0 0 0	0 0 0	0 0 0	0 0 0	0 0 0	0 0 0	3 0 3	0 0 0	0 0 0	0 0 0	0 0 0	3 0 3
4	410*00	Diebstahl unter erschwerenden Umständen in/aus Dienst-, Büro-, Fabrikations-, Werkstatt- und Lagerräumen	männl: weibl: insg:	16 1 17	0 0 0	0 0 0	0 0 0	0 0 0	0 0 0	0 0 0	0 0 0	0 0 0	1 0 1	1 0 1	0 0 0	1 0 1	1 0 1	6 1 7	6 0 6	1 0 1	1 0 1	0 0 0	0 0 0	15 1 16
4	410000	Schwerer Diebstahl in/aus Dienst-, Büro-, Fabrikations-, Werkstatt- und Lagerräumen	männl: weibl: insg:	13 1 14	0 0 0	0 0 0	0 0 0	0 0 0	0 0 0	0 0 0	0 0 0	0 0 0	1 0 1	1 0 1	0 0 0	0 0 0	0 0 0	5 1 6	5 0 5	1 0 1	1 0 1	0 0 0	0 0 0	12 1 13
4	410100	Bes. schw. Fall des Diebstahls in/aus Dienst-, Büro-, Fabrikations-, Werkstatt- und Lagerräumen von Kraftwagen	männl: weibl: insg:	3 0 3	0 0 0	0 0 0	0 0 0	0 0 0	0 0 0	0 0 0	0 0 0	0 0 0	0 0 0	0 0 0	0 0 0	1 0 1	1 0 1	1 0 1	1 0 1	0 0 0	0 0 0	0 0 0	0 0 0	3 0 3
4	415*00	Diebstahl unter erschwerenden Umständen in/aus Gaststätten, Kantinen, Hotels und Pensionen	männl: weibl: insg:	1 0 1	0 0 0	0 0 0	0 0 0	0 0 0	0 0 0	0 0 0	0 0 0	0 0 0	0 0 0	0 0 0	0 0 0	0 0 0	0 0 0	1 0 1	0 0 0	0 0 0	0 0 0	0 0 0	0 0 0	1 0 1
4	415000	Bes. schw. Fall des Diebstahls in/aus Gaststätten, Kantinen, Hotels und Pensionen	männl: weibl: insg:	1 0 1	0 0 0	0 0 0	0 0 0	0 0 0	0 0 0	0 0 0	0 0 0	0 0 0	0 0 0	0 0 0	0 0 0	0 0 0	0 0 0	1 0 1	0 0 0	0 0 0	0 0 0	0 0 0	0 0 0	1 0 1
4	425*00	Schwerer Diebstahl in/aus Kiosken, Warenhäusern, Verkaufsräumen, Selbstbedienungsläden, Schaufenstern, Schaukästen und Vitrinen	männl: weibl: insg:	6 0 6	0 0 0	0 0 0	0 0 0	0 0 0	0 0 0	0 0 0	0 0 0	0 0 0	0 0 0	0 0 0	1 0 1	1 0 1	2 0 2	1 0 1	3 0 3	0 0 0	0 0 0	0 0 0	0 0 0	6 0 6

Schlüssel der Tat	Straftat	Sexus	TV insge- samt	Kinder						Jugendliche			Heran- w. 18 < 21	Erwachsene ab 21 Jahre											
									< 14			14 < 18		< 21			21 < 25						>= 21		
				< 6	6 < 8	8 < 10	10 < 12	12 < 14		14 < 16	16 < 18				21 < 23	23 < 25		25 < 30	30 < 40	40 < 50	50 < 60	>= 60			
				1	2	3	4	5	6	7	8	9		10	11	12	13	14	15	16	17	18	19	20	21
4	425000	Besonders schwerer Fall des Diebstahls in/aus Kiosken, Warenhäusern, Verkaufsräumen, Selbstbedienungsläden	männl: weibl: insg:	6 0 6	0 0 0	0 0 0	0 0 0	0 0 0	0 0 0	0 0 0	0 0 0	0 0 0	0 0 0	0 0 0	1 0 1	1 0 1	2 0 2	1 0 1	3 0 3	0 0 0	0 0 0	0 0 0	0 0 0	6 0 6	
4	435*00	Wohnungseinbruchdiebstahl § 244 Abs. 1 Nr. 3 StGB	männl: weibl: insg:	22 4 26	0 0 0	0 0 0	0 0 0	0 0 0	0 0 0	0 0 0	2 0 2	2 0 2	2 1 3	2 0 3	4 1 5	4 0 3	3 1 8	7 1 8	5 1 6	4 1 5	1 0 1	1 0 1	0 0 0	0 0 0	18 3 21
4	436*00	Tageswohnungseinbruch	männl: weibl: insg:	12 1 13	0 0 0	0 0 0	0 0 0	0 0 0	0 0 0	0 0 0	1 0 1	1 0 1	1 0 2	1 1 2	2 0 2	2 0 2	2 0 4	4 0 4	4 0 2	2 0 0	0 0 0	0 0 0	0 0 0	10 0 10	
4	440*00	Besonders schwerer Fall des Diebstahls in/aus Boden-, Kellerräumen, Waschküchen	männl: weibl: insg:	8 1 9	0 0 0	0 0 0	0 0 0	0 0 0	0 0 0	0 0 0	0 0 0	0 0 0	0 0 0	2 0 2	2 0 2	0 1 1	0 1 1	0 0 3	3 0 3	0 0 0	0 0 0	0 0 0	0 0 0	0 0 0	6 1 7
4	440000	Besonders schwerer Fall des Diebstahls in/aus Boden-, Kellerräumen, Waschküchen	männl: weibl: insg:	5 0 5	0 0 0	0 0 0	0 0 0	0 0 0	0 0 0	0 0 0	0 0 0	0 0 0	0 0 0	0 0 0	0 0 0	0 0 0	0 0 0	2 0 2	3 0 3	0 0 0	0 0 0	0 0 0	0 0 0	0 0 0	5 0 5
4	440300	Bes. schw. Fall des Diebstahls in/aus Boden-, Kellerräumen, Waschküchen von Fahrrädern	männl: weibl: insg:	3 1 4	0 0 0	0 0 0	0 0 0	0 0 0	0 0 0	0 0 0	0 0 0	0 0 0	0 0 0	2 0 2	2 0 2	0 1 1	0 1 1	0 0 1	1 0 1	0 0 0	0 0 0	0 0 0	0 0 0	0 0 0	1 1 2
4	450*00	Besonders schwerer Fall des Diebstahls an/aus Kraftfahrzeugen	männl: weibl: insg:	5 1 6	0 0 0	0 0 0	0 0 0	0 0 0	0 0 0	0 0 0	0 0 0	0 0 0	0 0 0	2 0 2	2 0 2	0 0 0	0 0 0	0 0 0	1 0 1	2 1 3	0 0 0	0 0 0	0 0 0	0 0 0	3 1 4
4	450000	Besonders schwerer Fall des Diebstahls an/aus Kraftfahrzeugen von sonstigem Gut	männl: weibl: insg:	5 1 6	0 0 0	0 0 0	0 0 0	0 0 0	0 0 0	0 0 0	0 0 0	0 0 0	0 0 0	2 0 2	2 0 2	0 0 0	0 0 0	0 0 0	1 0 1	2 1 3	0 0 0	0 0 0	0 0 0	0 0 0	3 1 4
4	****00	Diebstahl insgesamt	männl: weibl: insg:	409 175 584	0 0 0	2 0 2	6 6 12	9 2 11	8 7 15	25 15 40	15 12 27	24 11 35	39 23 62	35 10 45	99 48 147	24 4 28	24 13 37	48 17 65	73 19 92	90 29 119	43 20 63	35 16 51	21 26 47	310 127 437	
4	***100	Diebstahl insgesamt von Kraftwagen einschl. unbefugter Ingebrauchnahme	männl: weibl: insg:	21 1 22	0 0 0	0 0 0	0 0 0	0 0 0	0 0 0	0 0 0	0 0 0	1 0 1	1 0 1	3 0 3	4 0 4	1 0 1	2 0 2	3 0 3	3 0 3	7 1 8	4 0 4	0 0 0	0 0 0	0 0 0	17 1 18
4	***200	Diebstahl insgesamt von Mopeds und Krafträdern einschl. unbefugter Ingebrauchnahme	männl: weibl: insg:	4 0 4	0 0 0	0 0 0	0 0 0	0 0 0	0 0 0	0 0 0	1 0 1	0 0 0	1 0 1	3 0 3	4 0 4	0 0 0	0 0 0	0 0 0	0 0 0	0 0 0	0 0 0	0 0 0	0 0 0	0 0 0	0 0 0
4	***300	Diebstahl insgesamt von Fahrrädern einschl. unbefugter Ingebrauchnahme	männl: weibl: insg:	22 5 27	0 0 0	0 0 0	0 0 0	0 0 0	0 0 0	0 0 0	1 0 1	2 0 2	3 0 3	3 0 3	6 0 6	1 0 1	0 2 2	1 2 3	7 0 7	5 1 6	2 2 4	1 0 1	0 0 0	0 0 0	16 5 21
4	***500	Diebstahl insgesamt von unbaren Zahlungsmitteln	männl: weibl: insg:	2 1 3	0 0 0	0 0 0	0 0 0	0 0 0	0 0 0	0 0 0	0 0 0	0 0 0	0 0 0	0 0 0	0 0 0	1 1 2	1 0 1	1 0 1	1 0 1	0 0 0	0 0 0	0 0 0	0 0 0	0 0 0	2 1 3
4	***700	Diebstahl insgesamt von/aus Automaten	männl: weibl: insg:	1 0 1	0 0 0	0 0 0	0 0 0	0 0 0	0 0 0	0 0 0	0 0 0	0 0 0	0 0 0	0 0 0	0 0 0	0 0 0	0 0 0	0 0 0	0 0 0	1 0 1	0 0 0	0 0 0	0 0 0	0 0 0	1 0 1
4	***800	Diebstahl insgesamt von Antiquitäten, Kunst- und sakralen Gegenständen	männl: weibl: insg:	2 0 2	0 0 0	0 0 0	0 0 0	0 0 0	0 0 0	0 0 0	1 0 1	0 0 0	1 0 1	1 0 1	2 0 2	0 0 0	0 0 0	0 0 0	0 0 0	0 0 0	0 0 0	0 0 0	0 0 0	0 0 0	0 0 0
4	*00081	Diebstahl insgesamt in/aus Wochenend- und Gartenhaus	männl: weibl: insg:	5 1 6	0 0 0	0 0 0	0 0 0	0 0 0	0 0 0	0 0 0	0 0 0	0 0 0	0 0 0	0 0 0	0 0 0	0 0 0	0 0 0	0 0 0	1 0 1	2 1 3	1 0 1	1 0 1	0 0 0	0 0 0	5 1 6

Schlüssel der Tat	Straftat	Sexus	TV insgesamt	Kinder						Jugendliche			Heranw.	Erwachsene ab 21 Jahre											
									< 14			14 < 18		< 21			21 < 25						>= 21		
				< 6	6 < 8	8 < 10	10 < 12	12 < 14		14 < 16	16 < 18				21 < 23	23 < 25		25 < 30	30 < 40	40 < 50	50 < 60	>= 60			
				1	2	3	4	5	6	7	8	9		10	11	12	13	14	15	16	17	18	19	20	21
4	*00086	Diebstahl insgesamt in/aus einer Kirche	männl: weibl: insg:	5 0 5	0 0 0	0 0 0	0 0 0	0 0 0	0 0 0	0 0 0	1 0 1	2 0 2	3 0 3	1 0 1	4 0 4	0 0 0	0 0 0	0 0 0	1 0 1	0 0 0	0 0 0	0 0 0	0 0 0	1 0 1	
4	*00096	Diebstahl insgesamt von Buntmetall	männl: weibl: insg:	7 1 8	0 0 0	0 0 0	0 0 0	0 0 0	0 0 0	0 0 0	0 0 0	0 0 0	0 0 0	1 0 1	1 0 1	0 0 0	0 0 0	0 0 0	4 1 5	1 0 1	1 0 1	0 0 0	0 0 0	6 1 7	
4	*05*00	Diebstahl insgesamt in/aus Banken, Sparkassen, Postfilialen und -agenturen und dgl.	männl: weibl: insg:	3 0 3	0 0 0	0 0 0	0 0 0	0 0 0	0 0 0	0 0 0	0 0 0	0 0 0	0 0 0	0 0 0	0 0 0	0 0 0	0 0 0	0 0 0	0 0 0	3 0 3	0 0 0	0 0 0	0 0 0	0 0 0	3 0 3
4	*10*00	Diebstahl insgesamt in/aus Dienst-, Büro-, Fabrikations-, Werkstatt- und Lagerräumen	männl: weibl: insg:	24 5 29	0 0 0	0 0 0	0 0 0	0 0 0	0 0 0	0 1 1	2 0 2	2 0 3	3 1 4	3 1 4	5 2 7	0 0 0	2 0 2	2 0 2	7 1 8	7 0 7	2 2 4	1 0 1	0 0 0	0 0 0	19 3 22
4	*15*00	Diebstahl insgesamt in/aus Gaststätten, Kantinen, Hotels und Pensionen	männl: weibl: insg:	3 0 3	0 0 0	0 0 0	0 0 0	0 0 0	0 0 0	0 0 0	0 0 0	0 0 0	0 0 0	0 0 0	0 0 0	0 0 0	0 0 0	0 0 0	2 0 2	1 0 1	0 0 0	0 0 0	0 0 0	0 0 0	3 0 3
4	*25*00	Diebstahl gesamt in/aus Kiosken, Warenhäusern, Verkaufsräumen, Selbstbedienungsläden, Schaufenstern, Schaukästen und Vitrinen	männl: weibl: insg:	232 107 339	0 0 0	2 0 2	6 6 12	8 2 10	7 5 12	23 13 36	10 8 20	11 8 19	23 16 39	14 2 16	60 31 91	15 2 17	14 9 23	29 11 40	30 11 41	45 15 60	26 9 35	22 9 31	20 9 41	21 21 41	172 76 248
4	*26*00	Diebstahl insgesamt Ladendiebstahl	männl: weibl: insg:	218 103 321	0 0 0	2 0 2	6 6 12	8 2 10	7 4 11	23 12 35	10 7 17	11 8 19	21 15 36	12 2 14	56 29 85	12 2 14	12 8 20	24 10 34	29 11 40	42 15 57	25 8 33	22 9 31	20 21 41	162 74 236	
4	*35*00	Diebstahl insgesamt in/aus Wohnungen	männl: weibl: insg:	30 9 39	0 0 0	0 0 0	0 0 0	0 1 1	0 1 1	0 0 0	0 0 0	3 0 3	3 0 3	4 1 5	7 2 9	4 1 5	4 0 4	8 1 9	5 2 7	8 4 12	1 0 1	1 0 1	0 0 0	0 0 0	23 7 30
4	*40*00	Diebstahl insgesamt in/aus Boden-, Kellerräumen und Waschküchen	männl: weibl: insg:	9 1 10	0 0 0	0 0 0	0 0 0	0 0 0	0 0 0	0 0 0	1 0 1	0 0 0	1 0 1	2 0 2	3 0 3	0 0 0	0 1 1	0 0 0	3 0 3	3 0 3	0 0 0	0 0 0	0 0 0	0 0 0	6 1 7
4	*45*00	Diebstahl insgesamt in/aus überwiegend unbezogenen Neu- und Rohbauten, Baubuden und Baustellen	männl: weibl: insg:	3 0 3	0 0 0	0 0 0	0 0 0	0 0 0	0 0 0	0 0 0	0 0 0	0 0 0	0 0 0	0 0 0	0 0 0	0 0 0	0 0 0	0 0 0	2 0 2	1 0 1	0 0 0	0 0 0	0 0 0	0 0 0	3 0 3
4	*50*00	Diebstahl insgesamt an/aus Kraftfahrzeugen	männl: weibl: insg:	16 2 18	0 0 0	0 0 0	0 0 0	0 0 0	0 0 0	0 0 0	0 0 0	0 0 0	0 0 0	3 0 3	3 0 3	0 0 0	1 0 1	1 0 1	4 0 4	7 2 9	0 0 0	1 0 1	0 0 0	0 0 0	13 2 15
4	*90*00	Diebstahl insgesamt Taschendiebstahl	männl: weibl: insg:	1 1 2	0 0 0	0 0 0	0 0 0	0 0 0	0 0 0	0 0 0	0 0 0	0 0 0	0 0 0	0 0 0	0 0 0	0 0 0	0 0 0	0 0 0	0 0 0	0 0 0	0 0 0	0 0 0	1 0 1	0 0 0	1 1 2
4	500000	Vermögens- und Fälschungsdelikte	männl: weibl: insg:	475 270 745	0 0 0	0 0 0	0 0 0	0 2 2	3 2 5	3 4 7	9 8 17	19 12 31	28 20 48	52 29 81	83 53 136	19 12 31	27 15 42	46 27 73	92 47 139	116 60 176	68 29 97	40 30 70	30 24 54	30 24 54	392 217 609
4	510000	Betrug §§ 263, 263a, 264, 264a, 265, 265a, 265b StGB	männl: weibl: insg:	400 225 625	0 0 0	0 0 0	0 0 0	0 2 2	3 1 4	3 3 6	9 8 17	17 10 27	26 18 44	49 22 71	78 43 121	16 11 27	25 13 38	41 24 65	83 39 122	90 48 138	52 23 75	31 25 56	25 23 48	25 23 48	322 182 504
4	511000	Waren- und Warenkreditbetrug	männl: weibl: insg:	70 30 100	0 0 0	0 0 0	0 0 0	0 0 0	0 0 0	0 0 0	2 0 2	1 0 1	3 0 3	3 3 6	6 3 9	3 2 5	6 3 9	9 5 14	20 6 26	18 11 29	11 1 12	4 4 8	2 0 2	2 0 2	64 27 91
64	511100	Betrügerisches Erlangen von Kfz	männl: weibl: insg:	1 0 1	0 0 0	0 0 0	0 0 0	0 0 0	0 0 0	0 0 0	0 0 0	0 0 0	0 0 0	0 0 0	0 0 0	0 0 0	0 0 0	0 0 0	1 0 1	0 0 0	0 0 0	0 0 0	0 0 0	0 0 0	1 0 1

Schlüssel der Tat	Straftat	Sexus	TV insge- samt	Kinder						Jugendliche			Heran- w. 18 < 21	Erwachsene ab 21 Jahre										
									< 14			14 < 18		< 21			21 < 25						>= 21	
				< 6	6 < 8	8 < 10	10 < 12	12 < 14		14 < 16	16 < 18				21 < 23	23 < 25		25 < 30	30 < 40	40 < 50	50 < 60	>= 60		
				1	2	3	4	5	6	7	8	9		10	11	12	13	14	15	16	17	18	19	20
4	511200	Sonstiger Warenkreditbetrug	männl: weibl: insg:	38 19 57	0 0 0	0 0 0	0 0 0	0 0 0	0 0 0	0 0 0	1 0 1	0 0 0	1 0 1	1 1 2	2 0 3	2 1 3	4 1 5	8 3 11	11 9 20	9 1 10	2 4 6	2 0 2	2 0 54	36 18 54
64	511300	Warenbetrug	männl: weibl: insg:	34 13 47	0 0 0	0 0 0	0 0 0	0 0 0	0 0 0	0 0 0	1 0 1	1 0 1	2 0 2	2 2 4	4 2 6	4 2 3	5 4 9	12 4 16	8 3 11	3 0 3	2 0 2	0 0 0	0 0 0	30 11 41
4	513000	Beteiligungs- und Kapitalanlagebetrug	männl: weibl: insg:	1 0 1	0 0 0	0 0 0	0 0 0	0 0 0	0 0 0	0 0 0	0 0 0	0 0 0	0 0 0	0 0 0	0 0 0	0 0 0	0 0 0	0 0 0	1 0 1	0 0 0	0 0 0	0 0 0	0 0 0	1 0 1
64	513200	Anlagebetrug gemäß § 263 StGB	männl: weibl: insg:	1 0 1	0 0 0	0 0 0	0 0 0	0 0 0	0 0 0	0 0 0	0 0 0	0 0 0	0 0 0	0 0 0	0 0 0	0 0 0	0 0 0	0 0 0	1 0 1	0 0 0	0 0 0	0 0 0	0 0 0	1 0 1
4	514000	Geldkreditbetrug	männl: weibl: insg:	2 0 2	0 0 0	0 0 0	0 0 0	0 0 0	0 0 0	0 0 0	0 0 0	0 0 0	0 0 0	0 0 0	0 0 0	0 0 0	0 0 0	0 0 0	1 0 1	0 0 0	0 0 0	0 0 0	1 0 1	2 0 2
64	514300	Krediterlangungsbetrug § 263 StGB	männl: weibl: insg:	2 0 2	0 0 0	0 0 0	0 0 0	0 0 0	0 0 0	0 0 0	0 0 0	0 0 0	0 0 0	0 0 0	0 0 0	0 0 0	0 0 0	0 0 0	1 0 1	0 0 0	0 0 0	0 0 0	1 0 1	2 0 2
4	515000	Erschleichen von Leistungen § 265a StGB	männl: weibl: insg:	188 133 321	0 0 0	0 0 0	0 2 2	0 2 3	3 2 5	3 2 5	6 8 14	12 8 20	18 16 34	29 10 39	50 28 78	6 7 13	14 8 22	20 15 35	38 25 63	34 18 52	19 10 29	14 16 30	13 21 34	138 105 243
4	516000	Betrug mittels rechtswidrig erlangter unbarer Zahlungsmittel	männl: weibl: insg:	12 4 16	0 0 0	0 0 0	0 0 0	0 0 0	0 0 0	0 0 0	0 0 0	1 0 1	1 0 1	0 0 0	1 0 1	3 1 4	0 0 0	3 1 4	1 0 1	4 2 6	1 0 1	1 0 2	1 0 1	11 4 15
64	516200	Betrug mittels rechtswidrig erlangter Zahlungskarten ohne PIN (Lastschriftverfahren)	männl: weibl: insg:	2 1 3	0 0 0	0 0 0	0 0 0	0 0 0	0 0 0	0 0 0	0 0 0	0 0 0	0 0 0	0 0 0	0 0 1	1 0 1	0 0 1	1 0 1	0 0 0	1 0 1	0 0 0	0 1 1	0 0 0	2 1 3
64	516300	Betrug mittels rechtswidrig erlangter Debitkarten mit PIN	männl: weibl: insg:	3 0 3	0 0 0	0 0 0	0 0 0	0 0 0	0 0 0	0 0 0	0 0 0	0 0 0	0 0 0	0 0 0	0 0 1	0 0 0	1 0 1	0 0 0	2 0 2	0 0 0	0 0 0	0 0 0	0 0 0	3 0 3
64	516400	Betrug mittels rechtswidrig erlangter Kreditkarten	männl: weibl: insg:	2 1 3	0 0 0	0 0 0	0 0 0	0 0 0	0 0 0	0 0 0	0 0 0	0 0 0	0 0 0	0 0 0	0 0 0	0 0 0	0 0 0	0 0 0	1 0 2	0 1 0	0 0 0	1 0 1	0 0 0	2 1 3
64	516500	Betrug mittels rechtswidrig erlangter Daten von Zahlungskarten	männl: weibl: insg:	5 1 6	0 0 0	0 0 0	0 0 0	0 0 0	0 0 0	0 0 0	0 0 0	1 0 1	1 0 1	0 0 0	1 0 1	0 0 0	0 0 0	1 0 1	1 0 1	1 0 2	1 0 1	0 0 0	1 0 1	4 1 5
64	516900	Betrug mittels rechtswidrig erlangter sonstiger unbarer Zahlungsmittel	männl: weibl: insg:	2 1 3	0 0 0	0 0 0	0 0 0	0 0 0	0 0 0	0 0 0	0 0 0	0 0 0	0 0 0	0 0 0	1 0 2	0 1 0	0 0 2	1 0 2	0 0 0	1 0 1	0 0 0	0 0 0	0 0 0	2 1 3
4	517000	Sonstiger Betrug	männl: weibl: insg:	147 67 214	0 0 0	0 0 0	0 0 0	0 1 1	0 1 1	0 1 1	1 0 1	5 3 8	6 3 9	18 9 27	24 13 37	5 2 7	5 3 8	10 5 15	28 10 38	39 20 59	24 12 36	14 5 19	8 2 10	123 54 177
64	517100	Leistungsbetrug	männl: weibl: insg:	1 4 5	0 0 0	0 0 0	0 0 0	0 0 0	0 0 0	0 0 0	0 0 0	0 0 0	0 0 0	0 0 0	0 0 0	0 0 0	0 0 0	0 0 0	0 0 1	0 1 0	0 0 3	0 3 3	1 0 1	1 4 5
64	517400	Betrug z.N.v. Versicherungen und Versicherungsmissbrauch §§ 263, 265 StGB	männl: weibl: insg:	1 0 1	0 0 0	0 0 0	0 0 0	0 0 0	0 0 0	0 0 0	0 0 0	0 0 0	0 0 0	0 0 0	0 0 0	0 0 0	0 0 0	0 0 0	0 0 0	1 0 1	0 0 0	0 0 0	0 0 0	1 0 1

Schlüssel der Tat	Straftat	Sexus	TV insge- samt	Kinder						Jugendliche			Heran- w. 18 < 21	Erwachsene ab 21 Jahre										
									< 14			14 < 18		< 21			21 < 25						>= 21	
				< 6	6 < 8	8 < 10	10 < 12	12 < 14		14 < 16	16 < 18				21 < 23	23 < 25		25 < 30	30 < 40	40 < 50	50 < 60	>= 60		
				1	2	3	4	5	6	7	8	9		10	11	12	13	14	15	16	17	18	19	20
64	517500	Computerbetrug (soweit nicht unter den Schlüsseln 5163 bzw. 5179 zu erfassen) gemäß § 263a StGB	männl: weibl: insg:	6 1 7	0 0 0	0 0 0	0 0 0	0 0 0	0 0 0	0 0 0	0 0 0	0 0 0	1 0 1	1 0 1	0 0 0	0 0 0	0 0 0	1 0 1	3 0 3	0 1 1	0 0 0	1 0 1	0 0 0	5 1 6
64	517600	Provisionsbetrug	männl: weibl: insg:	6 1 7	0 0 0	0 0 0	0 0 0	0 0 0	0 0 0	0 0 0	0 0 0	0 0 0	2 1 3	2 1 3	0 0 0	1 0 1	1 0 1	2 0 2	1 0 1	0 0 0	0 0 0	0 0 0	0 0 0	4 0 4
64	517700	Betrug z.N.v. Sozialversicherungen und Sozialversicherungsträgern	männl: weibl: insg:	9 13 22	0 0 0	0 0 0	0 0 0	0 0 0	0 0 0	0 0 0	0 0 0	0 0 0	3 0 3	3 0 3	0 1 1	0 0 0	0 1 1	0 1 2	2 8 10	3 2 5	0 0 0	0 1 0	0 1 1	6 13 19
64	517800	(Sonstiger) Sozialleistungsbetrug soweit nicht unter Schl. 5177 zu erfassen	männl: weibl: insg:	0 1 1	0 0 0	0 0 0	0 0 0	0 0 0	0 0 0	0 0 0	0 0 0	0 0 0	0 0 0	0 0 0	0 1 1	0 0 0	0 1 1	0 0 1	0 0 0	0 0 0	0 0 0	0 0 0	0 0 0	0 1 1
64	518100	Abrechnungsbetrug	männl: weibl: insg:	1 1 2	0 0 0	0 0 0	0 0 0	0 0 0	0 0 0	0 0 0	0 0 0	0 0 0	0 0 0	0 0 0	0 0 0	0 0 0	0 0 0	0 0 0	0 0 0	0 0 1	0 1 1	0 0 0	0 1 0	1 1 2
64	518200	Einmietbetrug	männl: weibl: insg:	10 7 17	0 0 0	0 0 0	0 0 0	0 0 0	0 0 0	0 0 0	0 0 0	0 0 0	1 0 1	1 0 1	0 0 0	1 1 1	0 1 1	1 1 2	5 3 8	2 1 3	0 1 1	0 1 1	1 0 1	9 7 16
4	518300	Kontoeröffnungs- und Überweisungsbetrug	männl: weibl: insg:	0 1 1	0 0 0	0 0 0	0 0 0	0 0 0	0 0 0	0 0 0	0 0 0	0 0 0	0 0 0	0 0 0	0 0 0	0 0 0	0 0 0	0 0 0	0 1 1	0 0 0	0 0 0	0 0 0	0 0 0	0 1 1
64	518400	Zechbetrug	männl: weibl: insg:	2 0 2	0 0 0	0 0 0	0 0 0	0 0 0	0 0 0	0 0 0	0 0 0	0 0 0	0 0 0	0 0 0	0 0 0	0 0 0	0 0 0	0 0 0	0 0 0	0 0 1	0 0 0	0 0 0	1 0 1	2 0 2
64	518800	Kreditvermittlungsbetrug § 263 StGB	männl: weibl: insg:	1 0 1	0 0 0	0 0 0	0 0 0	0 0 0	0 0 0	0 0 0	0 0 0	0 0 0	0 0 0	0 0 0	0 0 0	0 0 0	0 0 0	0 0 0	0 0 0	0 0 0	0 0 0	1 0 1	0 0 0	1 0 1
64	518900	Sonstige weitere Betrugsarten	männl: weibl: insg:	117 44 161	0 0 0	0 0 0	0 0 0	0 1 1	0 1 1	1 1 1	5 3 8	6 3 9	13 8 21	19 12 31	5 2 5	5 2 7	10 2 12	24 8 32	31 11 42	16 8 24	12 2 14	5 2 6	98 32 130	
4	520000	Veruntreuungen §§ 266, 266a, 266b StGB	männl: weibl: insg:	7 4 11	0 0 0	0 0 0	0 0 0	0 0 0	0 0 0	0 0 0	0 0 0	0 0 0	0 0 0	0 0 0	0 0 0	0 0 0	0 0 0	1 1 2	1 1 2	2 0 2	1 2 3	1 2 0	2 0 2	7 4 11
4	521000	Untreue § 266 StGB	männl: weibl: insg:	4 4 8	0 0 0	0 0 0	0 0 0	0 0 0	0 0 0	0 0 0	0 0 0	0 0 0	0 0 0	0 0 0	0 0 0	0 0 0	0 0 0	0 1 1	1 1 2	1 0 1	0 2 2	0 0 0	2 0 2	4 4 8
64	522000	Vorenthalten und Veruntreuen von Arbeitsentgelt gemäß § 266a StGB	männl: weibl: insg:	3 0 3	0 0 0	0 0 0	0 0 0	0 0 0	0 0 0	0 0 0	0 0 0	0 0 0	0 0 0	0 0 0	0 0 0	0 0 0	0 0 0	1 0 1	0 0 1	1 0 1	0 0 0	1 0 1	0 0 0	3 0 3
4	530000	Unterschlagung §§ 246, 247, 248a StGB	männl: weibl: insg:	51 39 90	0 0 0	0 0 0	0 0 0	0 1 1	0 1 1	0 3 4	1 3 4	4 3 4	5 6 10	19 10 15	3 1 4	3 3 3	0 4 7	8 6 14	19 11 30	7 3 10	7 3 10	2 3 4	46 29 75	
64	531000	Unterschlagung von Kfz gemäß §§ 246, 247 StGB	männl: weibl: insg:	4 1 5	0 0 0	0 0 0	0 0 0	0 0 0	0 0 0	0 0 0	0 0 0	0 0 0	0 0 0	0 0 0	0 0 0	0 0 0	0 0 0	0 0 0	3 0 3	1 0 1	0 0 0	0 0 1	0 1 1	4 1 5
4	540000	Urkundenfälschung §§ 267-271, 273-279, 281 StGB	männl: weibl: insg:	29 8 37	0 0 0	0 0 0	0 0 0	0 0 0	0 0 0	0 0 0	1 0 1	1 0 1	0 1 1	1 1 2	1 1 1	4 0 4	5 0 5	2 2 4	10 2 12	9 3 12	1 0 1	1 0 1	1 0 1	28 7 35

Schlüssel der Tat	Straftat	Sexus	TV insgesamt	Kinder						Jugendliche			Heran- w.	< 21	Erwachsene ab 21 Jahre									
									< 14			14 < 18								>= 21				
				< 6	6 < 8	8 < 10	10 < 12	12 < 14		14 < 16	16 < 18				18 < 21	21 < 23	23 < 25	21 < 25	25 < 30	30 < 40	40 < 50	50 < 60	>= 60	
				5	6	7	8	9	10	11	12	13			14	15	16	17	18	19	20	21	22	23
64	542000	Fälschung zur Erlangung von Betäubungsmitteln	männl: weibl: insg:	0 2 2	0 0 0	0 0 0	0 0 0	0 0 0	0 0 0	0 0 0	0 0 0	0 0 0	0 0 0	0 0 0	0 0 0	0 0 0	0 2 2	0 0 0	0 0 0	0 0 0	0 0 0	0 2 2		
4	543000	Fälschung beweisheblicher Daten, Täuschung im Rechtsverkehr bei Datenverarbeitung §§ 269, 270 StGB	männl: weibl: insg:	2 0 2	0 0 0	0 0 0	0 0 0	0 0 0	0 0 0	0 0 0	0 0 0	0 0 0	0 0 0	0 0 0	0 0 0	0 0 0	0 0 0	0 0 0	2 0 2	0 0 0	0 0 0	2 0 2		
4	550000	Geld- und Wertzeichenfälschung, Fälschung von Zahlungskarten mit oder ohne Garantiefunktion, Schecks und Wechseln §§ 146-149, 151, 152, 152a, 152b StGB	männl: weibl: insg:	1 1 2	0 0 0	0 0 0	0 0 0	0 0 0	0 0 0	0 0 0	0 0 0	0 0 0	0 0 0	0 0 0	0 0 0	0 0 0	1 0 1	0 0 0	0 0 0	0 1 1	0 0 0	1 1 2		
4	552000	Inverkehrbringen von Falschgeld §§ 146 Abs. 1 Nr. 3, 147 StGB	männl: weibl: insg:	1 1 2	0 0 0	0 0 0	0 0 0	0 0 0	0 0 0	0 0 0	0 0 0	0 0 0	0 0 0	0 0 0	0 0 0	0 0 0	1 0 1	0 0 0	0 0 0	0 1 1	0 0 0	1 0 2		
4	560000	Insolvenzstraftaten §§ 283, 283a-d StGB	männl: weibl: insg:	1 0 1	0 0 0	0 0 0	0 0 0	0 0 0	0 0 0	0 0 0	0 0 0	0 0 0	0 0 0	0 0 0	0 0 0	0 0 0	1 0 1	0 0 0	0 0 0	0 0 0	0 0 0	0 0 1		
64	561000	Bankrott gemäß § 283 StGB	männl: weibl: insg:	1 0 1	0 0 0	0 0 0	0 0 0	0 0 0	0 0 0	0 0 0	0 0 0	0 0 0	0 0 0	0 0 0	0 0 0	0 0 0	1 0 1	0 0 0	0 0 0	0 0 0	0 0 0	1 0 1		
4	600000	Sonstige Straftatbestände (StGB)	männl: weibl: insg:	471 168 639	0 0 0	1 0 1	1 0 4	2 5 12	7 5 18	11 7 31	18 13 28	19 9 59	37 22 53	47 6 130	95 35 266	21 5 37	28 9 63	49 14 103	77 26 133	105 28 90	67 23 77	53 24 43	25 18 509	
4	610000	Erpressung § 253 StGB	männl: weibl: insg:	4 0 4	0 0 0	0 0 0	0 0 0	0 0 0	0 0 0	0 0 0	0 0 0	0 0 0	0 0 0	0 0 0	0 0 0	1 0 1	0 0 0	1 0 1	1 0 1	1 0 1	0 0 0	1 0 1	0 0 4	
4	620000	Widerstand gegen die Staatsgewalt und Straftaten gegen die öffentliche Ordnung §§ 111, 113, 114, 120, 121, 123-127, 129, 130-134, 136, 138, 140, 145, 145a, 145c, 145d StGB	männl: weibl: insg:	165 56 221	0 0 0	0 0 0	0 0 0	3 0 3	3 0 3	8 8 16	10 9 19	18 17 35	19 4 23	40 21 61	11 1 12	13 3 16	24 4 28	31 8 39	31 7 38	17 7 24	17 4 21	5 5 10	125 35 160	
4	621000	Widerstand gegen die Staatsgewalt §§ 111, 113, 114, 120, 121 StGB	männl: weibl: insg:	19 8 27	0 0 0	0 0 0	0 0 0	0 0 0	0 0 0	0 0 0	0 0 0	0 0 0	1 0 2	1 1 2	1 0 1	1 1 2	2 1 3	5 2 7	7 1 8	1 2 3	1 2 2	1 0 2	2 0 2	18 7 25
4	621020	Widerstand gegen Vollstreckungsbeamte	männl: weibl: insg:	19 8 27	0 0 0	0 0 0	0 0 0	0 0 0	0 0 0	0 0 0	0 0 0	0 0 0	1 1 2	1 1 2	1 0 1	1 2 3	2 1 3	5 2 7	7 1 8	1 2 3	1 2 2	1 0 2	2 0 2	18 7 25
4	622000	Hausfriedensbruch §§ 123, 124 StGB	männl: weibl: insg:	72 32 104	0 0 0	0 0 0	0 0 0	3 0 3	3 0 3	7 6 13	12 8 26	8 14 26	8 3 11	23 17 40	1 0 1	1 1 2	2 1 3	10 2 12	12 3 15	11 4 15	12 2 14	2 3 5	49 15 64	
64	622100	Hausfriedensbruch gemäß § 123 StGB	männl: weibl: insg:	72 32 104	0 0 0	0 0 0	0 0 0	3 0 3	3 0 3	7 6 13	12 8 26	8 14 26	8 3 11	23 17 40	1 0 1	1 1 2	2 1 3	10 2 12	12 3 15	11 4 15	12 2 14	2 3 5	49 15 64	
4	623000	Landfriedensbruch §§ 125, 125a StGB	männl: weibl: insg:	30 5 35	0 0 0	0 0 0	0 0 0	0 0 0	0 0 0	0 0 0	0 0 0	0 0 0	6 0 6	6 0 6	7 1 8	6 0 6	13 3 14	10 1 13	1 0 2	0 0 0	0 0 0	0 0 0	24 5 29	
4	624000	Vortäuschen einer Straftat § 145d StGB	männl: weibl: insg:	7 7 14	0 0 0	0 0 0	0 0 0	0 0 0	0 0 0	0 0 0	0 1 1	0 1 1	0 3 2	1 1 2	1 2 3	1 1 2	2 1 3	1 1 2	1 1 3	2 1 3	0 0 0	0 1 1	1 1 2	6 5 11
64	624100	Vortäuschen eines Raubes	männl: weibl: insg:	0 1 1	0 0 0	0 0 0	0 0 0	0 0 0	0 0 0	0 0 0	0 0 0	0 0 0	0 0 0	0 0 0	0 0 0	0 0 0	0 0 0	0 0 0	0 1 1	0 0 0	0 0 0	0 0 0	0 1 1	

Schlüssel der Tat	Straftat	Sexus	TV insge- samt	Kinder					Jugendliche			Heran- w. 18 < 21	Erwachsene ab 21 Jahre											
									< 14				14 < 18	< 21			21 < 25						>= 21	
				< 6	6 < 8	8 < 10	10 < 12	12 < 14		14 < 16	16 < 18				21 < 23	23 < 25		25 < 30	30 < 40	40 < 50	50 < 60	>= 60		
				1	2	3	4	5	6	7	8		9	10	11	12	13	14	15	16	17	18	19	20
4	624200	Vortäuschen eines Diebstahls	männl: weibl: insg:	1 1 2	0 0 0	0 0 0	0 0 0	0 0 0	0 0 0	0 0 0	0 0 0	0 0 0	0 1 1	0 1 1	1 0 1	0 0 0	1 0 1	0 0 0	0 0 0	0 0 0	0 0 0	0 0 0	0 0 0	1 0 1
64	627000	Volksverhetzung gemäß § 130 StGB	männl: weibl: insg:	23 6 29	0 0 0	0 0 0	0 0 0	0 0 0	0 0 0	1 2 3	5 0 5	6 2 8	3 0 3	9 2 11	0 0 0	3 0 3	3 0 3	1 2 3	4 0 4	5 1 6	1 0 1	0 1 1	0 0 1	14 4 18
4	630000	Begünstigung, Strafvereitelung (ohne Strafvereitelung im Amt), Hehlerei und Geldwäsche §§ 257, 258, 259-261 StGB	männl: weibl: insg:	33 6 39	0 0 0	0 0 0	0 0 0	0 0 0	0 0 0	0 0 0	0 0 0	0 0 0	4 0 4	4 0 4	1 0 2	1 0 1	2 1 3	9 2 11	14 2 16	1 0 1	1 0 1	1 0 1	2 1 3	29 6 35
4	632000	Sonstige Hehlerei §§ 259-260a StGB	männl: weibl: insg:	27 2 29	0 0 0	0 0 0	0 0 0	0 0 0	0 0 0	0 0 0	0 0 0	0 0 0	3 0 3	3 0 3	1 0 1	1 0 1	2 1 3	8 1 9	11 0 11	1 0 1	1 0 1	1 0 1	1 0 1	24 2 26
64	633000	Geldwäsche, Verschleierung unrechtmäßig erlangter Vermögenswerte gemäß § 261 StGB	männl: weibl: insg:	4 3 7	0 0 0	0 0 0	0 0 0	0 0 0	0 0 0	0 0 0	0 0 0	0 0 0	0 0 0	0 0 0	0 0 0	0 0 0	0 0 0	1 1 2	3 1 4	0 0 0	0 0 0	0 0 0	0 1 1	4 3 7
4	640000	Brandstiftung und Herbeiführen einer Brandgefahr §§ 306-306d, 306f StGB	männl: weibl: insg:	7 2 9	0 0 0	0 0 0	0 0 0	0 0 0	0 0 0	1 0 1	0 0 0	1 0 1	2 0 2	3 0 3	0 0 0	1 0 1	1 0 1	1 0 1	1 0 1	1 0 1	1 0 1	0 0 0	0 1 1	4 2 6
4	641000	(Vorsätzliche) Brandstiftung und Herbeiführen einer Brandgefahr §§ 306-306c, 306f Abs. 1 und 2 StGB	männl: weibl: insg:	6 0 6	0 0 0	0 0 0	0 0 0	0 0 0	0 0 0	1 0 1	0 0 0	1 0 1	2 0 2	3 0 3	0 0 0	1 0 1	1 0 1	1 0 1	0 0 0	0 0 0	0 0 0	0 0 0	0 0 0	3 0 3
4	650000	Wettbewerbs-, Korruptions- und Amtsdelikte §§ 258a, 298-300, 331-353d, 355, 357 StGB	männl: weibl: insg:	9 1 10	0 0 0	0 0 0	0 0 0	0 0 0	0 0 0	0 0 0	0 0 0	0 0 0	0 0 0	0 0 0	0 0 0	0 0 0	0 0 0	0 0 0	3 1 4	2 0 2	4 0 4	0 0 0	0 0 0	9 1 10
4	655000	Sonstige Straftaten im Amt §§ 258a, 339-353d, 355, 357 StGB	männl: weibl: insg:	9 1 10	0 0 0	0 0 0	0 0 0	0 0 0	0 0 0	0 0 0	0 0 0	0 0 0	0 0 0	0 0 0	0 0 0	0 0 0	0 0 0	0 0 0	3 1 4	2 0 2	4 0 4	0 0 0	0 0 0	9 1 10
64	655100	Körperverletzung im Amt gemäß § 340 StGB	männl: weibl: insg:	4 0 4	0 0 0	0 0 0	0 0 0	0 0 0	0 0 0	0 0 0	0 0 0	0 0 0	0 0 0	0 0 0	0 0 0	0 0 0	0 0 0	0 0 0	1 0 1	1 0 1	2 0 2	0 0 0	0 0 0	4 0 4
4	660000	Strafbarer Eigennutz §§ 284, 285, 287-293, 297 StGB	männl: weibl: insg:	2 0 2	0 0 0	0 0 0	0 0 0	0 0 0	0 0 0	0 0 0	0 0 0	0 0 0	0 0 0	0 0 0	0 0 0	1 0 1	1 0 1	0 0 0	1 0 1	0 0 0	0 0 0	0 0 0	0 0 0	2 0 2
4	662000	Wilderei §§ 292, 293 StGB	männl: weibl: insg:	2 0 2	0 0 0	0 0 0	0 0 0	0 0 0	0 0 0	0 0 0	0 0 0	0 0 0	0 0 0	0 0 0	0 0 0	1 0 1	1 0 1	0 0 0	1 0 1	0 0 0	0 0 0	0 0 0	0 0 0	2 0 2
4	670000	Alle sonstigen Straftaten gemäß StGB - ohne Verkehrsdelikte	männl: weibl: insg:	297 109 406	0 0 0	1 0 1	1 0 1	2 2 4	5 5 10	9 7 16	9 5 14	10 0 10	19 5 24	27 3 30	55 15 70	8 3 11	17 6 23	25 9 34	46 17 63	64 20 84	52 16 68	36 21 57	19 11 30	242 94 336
64	671000	Verletzung der Unterhaltspflicht gemäß § 170 StGB	männl: weibl: insg:	7 0 7	0 0 0	0 0 0	0 0 0	0 0 0	0 0 0	0 0 0	0 0 0	0 0 0	0 0 0	0 0 0	0 0 0	0 0 0	0 0 0	0 0 0	1 0 1	1 0 1	4 0 4	1 0 1	0 0 0	7 0 7
64	672000	Verletzung der Fürsorge- oder Erziehungspflicht gemäß § 171 StGB	männl: weibl: insg:	1 0 1	0 0 0	0 0 0	0 0 0	0 0 0	0 0 0	0 0 0	0 0 0	0 0 0	0 0 0	0 0 0	0 0 0	0 0 0	0 0 0	0 0 0	1 0 1	0 0 0	0 0 0	0 0 0	0 0 0	1 0 1
4	673000	Beleidigung §§ 185-187, 189 StGB	männl: weibl: insg:	141 67 208	0 0 0	0 0 0	0 0 0	2 0 2	2 0 2	2 4 9	5 4 10	1 0 1	6 4 10	13 1 14	21 5 26	4 1 5	6 4 10	10 5 15	16 9 25	26 12 38	30 12 42	25 15 40	13 9 22	120 62 182

Schlüssel der Tat	Straftat	Sexus	TV insge- samt	Kinder						Jugendliche			Heran- w. 18 < 21	Erwachsene ab 21 Jahre										
									< 14			14 < 18		< 21			21 < 25					>= 21		
				< 6	6 < 8	8 < 10	10 < 12	12 < 14		14 < 16	16 < 18			21 < 23	23 < 25		25 < 30	30 < 40	40 < 50	50 < 60	>= 60			
				5	6	7	8	9	10	11	12	13		14	15	16	17	18	19	20	21	22	23	24
4	673100	Beleidigung auf sexueller Grundlage §§ 185-187, 189 StGB	männl: weibl: insg:	20 10 30	0 0 0	0 0 0	0 0 0	0 0 0	0 0 0	0 0 0	1 0 1	0 0 0	1 0 1	2 0 2	3 0 3	0 0 0	2 1 3	2 1 3	3 1 4	3 1 5	5 1 6	4 2 6	0 0 0	17 10 27
4	674000	Sachbeschädigung §§ 303-305a StGB	männl: weibl: insg:	123 31 154	0 0 0	1 0 1	1 0 1	2 2 4	3 5 8	7 7 14	4 1 5	8 0 8	12 1 13	14 2 16	33 10 43	4 1 5	11 1 12	15 2 17	29 7 36	29 5 34	8 1 9	7 4 11	2 2 4	90 21 111
4	674010	Sachbeschädigung gemäß § 303 StGB ohne Schl. 6741 00 u. 6743 00	männl: weibl: insg:	93 21 114	0 0 0	0 0 0	0 1 3	2 3 6	3 4 9	5 4 9	4 0 6	6 0 10	10 0 12	10 2 12	25 6 31	2 1 3	5 0 5	7 1 8	22 6 28	25 4 29	7 1 8	6 3 9	1 0 1	68 15 83
4	674020	Gemeinschädliche Sachbeschädigung ohne Schl. 6743 20	männl: weibl: insg:	5 1 6	0 0 0	0 0 0	0 0 0	0 0 0	0 0 0	0 0 0	0 0 0	0 0 0	0 0 0	1 0 1	1 0 1	1 0 0	0 0 0	1 0 1	2 0 2	1 0 1	0 0 0	0 0 0	0 1 0	4 1 5
4	674100	Sachbeschädigung an Kfz	männl: weibl: insg:	28 8 36	0 0 0	1 0 1	1 0 1	0 0 0	2 2 2	2 2 4	0 0 0	1 0 1	1 0 1	4 0 4	7 2 9	1 0 1	6 1 7	7 1 8	6 1 7	3 1 5	2 0 2	2 0 2	1 0 3	21 6 27
4	674300	Sonstige Sachbeschädigung auf Straßen, Wegen oder Plätzen	männl: weibl: insg:	11 3 14	0 0 0	0 0 0	0 1 1	0 0 1	0 1 0	0 0 1	0 1 1	0 1 1	1 1 2	3 1 4	4 3 7	0 0 0	2 0 2	2 0 2	3 0 3	1 0 1	0 0 0	1 0 1	0 0 0	7 0 7
4	674310	Sonstige Sachbeschädigung auf Straßen, Wegen oder Plätzen gemäß § 303 StGB	männl: weibl: insg:	11 3 14	0 0 0	0 0 0	0 1 1	0 0 1	0 0 1	0 1 1	0 1 1	1 1 2	1 1 2	3 1 4	4 3 7	0 0 0	2 0 2	2 0 2	3 0 3	1 0 1	0 0 0	1 0 1	0 0 0	7 0 7
4	675000	Sprengstoff- und Strahlungsverbrechen §§ 307 - 312 StGB	männl: weibl: insg:	1 0 1	0 0 0	0 0 0	0 0 0	0 0 0	0 0 0	0 0 0	0 0 0	0 0 0	0 0 0	0 0 0	0 0 0	0 0 0	0 0 0	0 0 0	1 0 1	0 0 0	0 0 0	0 0 0	0 0 0	1 0 1
64	675200	Herbeiführen einer Sprengstoffexplosion gemäß § 308 StGB	männl: weibl: insg:	1 0 1	0 0 0	0 0 0	0 0 0	0 0 0	0 0 0	0 0 0	0 0 0	0 0 0	0 0 0	0 0 0	0 0 0	0 0 0	0 0 0	0 0 0	1 0 1	0 0 0	0 0 0	0 0 0	0 0 0	1 0 1
4	676000	Straftaten gegen die Umwelt §§ 324, 324a, 325-330a StGB	männl: weibl: insg:	5 0 5	0 0 0	0 0 0	0 0 0	0 0 0	0 0 0	0 0 0	0 0 0	0 0 0	0 0 0	0 0 0	0 0 0	0 0 0	0 0 0	0 0 0	0 0 0	0 0 0	3 0 3	2 0 2	0 0 0	5 0 5
4	676400	Unerlaubter Umgang mit Abfällen § 326 außer Abs. 2 StGB	männl: weibl: insg:	5 0 5	0 0 0	0 0 0	0 0 0	0 0 0	0 0 0	0 0 0	0 0 0	0 0 0	0 0 0	0 0 0	0 0 0	0 0 0	0 0 0	0 0 0	0 0 0	0 0 0	3 0 3	2 0 2	0 0 0	5 0 5
4	676410	Unerlaubter Umgang mit Abfällen § 326 Abs. 1	männl: weibl: insg:	5 0 5	0 0 0	0 0 0	0 0 0	0 0 0	0 0 0	0 0 0	0 0 0	0 0 0	0 0 0	0 0 0	0 0 0	0 0 0	0 0 0	0 0 0	0 0 0	0 0 0	3 0 3	2 0 2	0 0 0	5 0 5
4	678000	Ausspähen, Abfangen von Daten einschl. Vorbereitungshandlungen gemäß §§ 202a, 202b, 202c StGB	männl: weibl: insg:	2 0 2	0 0 0	0 0 0	0 0 0	0 0 0	0 0 0	0 0 0	0 0 0	0 0 0	0 0 0	0 0 0	0 0 0	0 0 0	0 0 0	0 0 0	0 0 0	2 0 2	0 0 0	0 0 0	0 0 0	2 0 2
4	700000	Strafrechtliche Nebengesetze	männl: weibl: insg:	373 63 436	0 0 0	0 0 0	0 0 0	2 0 2	2 0 2	14 1 15	30 2 32	44 3 47	39 10 49	85 13 98	15 2 17	20 7 27	35 9 44	98 15 113	118 19 137	25 5 30	9 1 10	3 1 4	288 50 338	
4	710000	Straftaten gegen strafrechtliche Nebengesetze auf dem Wirtschaftssektor	männl: weibl: insg:	31 7 38	0 0 0	0 0 0	0 0 0	0 0 0	0 0 0	0 0 0	0 0 0	1 0 1	1 0 1	1 0 1	2 0 2	1 0 1	0 0 0	1 0 1	7 2 9	15 3 18	2 2 4	2 0 2	2 0 2	29 7 36
4	712000	Straftaten nach AktG, GenG, GmbHG, HGB, Rechnungslegungsg, Umwandlungsg	männl: weibl: insg:	1 0 1	0 0 0	0 0 0	0 0 0	0 0 0	0 0 0	0 0 0	0 0 0	0 0 0	0 0 0	0 0 0	0 0 0	0 0 0	0 0 0	0 0 0	1 0 1	0 0 0	0 0 0	0 0 0	0 0 0	1 0 1

Schlüssel der Tat	Straftat	Sexus	TV insge- samt	Kinder						Jugendliche			Heran- w. 18 < 21	Erwachsene ab 21 Jahre												
									< 14			14 < 18					< 21			21 < 25						>= 21
				< 6	6 < 8	8 < 10	10 < 12	12 < 14		14 < 16	16 < 18			18 < 21		21 < 23	23 < 25		25 < 30	30 < 40	40 < 50	50 < 60	>= 60			
				5	6	7	8	9	10	11	12	13		14	15	16	17	18	19	20	21	22	23	24		
64	712200	Insolvenzverschleppung gemäß § 15a InsO	männl: weibl: insg:	1 0 1	0 0 0	0 0 0	0 0 0	0 0 0	0 0 0	0 0 0	0 0 0	0 0 0	0 0 0	0 0 0	0 0 0	0 0 0	0 0 0	1 0 1	0 0 0	0 0 0	0 0 0	1 0 1				
4	715000	Straftaten im Zusammenhang mit Urheberrechtsbestimmungen (UrheberrechtsG, MarkenG, § 17 UWG, DesignG, GebrauchsmusterG, KunsturheberrechtsG, PatentG, HalbleiterschutzG)	männl: weibl: insg:	2 1 3	0 0 0	0 0 0	0 0 0	0 0 0	0 0 0	0 0 0	0 0 0	0 0 0	0 0 0	0 0 0	0 0 0	0 0 0	0 0 0	1 0 1	0 0 0	1 0 1	0 0 0	2 1 3				
64	715300	Verrat von Betriebs- und Geschäftsgeheimnissen nach § 17 Abs. 1 und 4 UWG	männl: weibl: insg:	0 1 1	0 0 0	0 0 0	0 0 0	0 0 0	0 0 0	0 0 0	0 0 0	0 0 0	0 0 0	0 0 0	0 0 0	0 0 0	0 0 0	0 1 0	0 0 0	0 0 0	0 0 0	0 1 1				
4	716000	Straftaten im Zusammenhang mit Lebens- und Arzneimitteln (z.B. Lebensmittel- und Futtermittelgesetzbuch, ArzneimittelG, WeinG)	männl: weibl: insg:	2 0 2	0 0 0	0 0 0	0 0 0	0 0 0	0 0 0	0 0 0	0 0 0	0 0 0	0 0 0	0 0 0	2 0 2	0 0 0	0 0 0	0 0 0	0 0 0	0 0 0	0 0 0	2 0 2				
4	716400	Straftaten nach dem Arzneimittelgesetz (AMG)	männl: weibl: insg:	2 0 2	0 0 0	0 0 0	0 0 0	0 0 0	0 0 0	0 0 0	0 0 0	0 0 0	0 0 0	0 0 0	2 0 2	0 0 0	0 0 0	0 0 0	0 0 0	0 0 0	0 0 0	2 0 2				
4	716410	Doping im Sport	männl: weibl: insg:	1 0 1	0 0 0	0 0 0	0 0 0	0 0 0	0 0 0	0 0 0	0 0 0	0 0 0	0 0 0	0 0 0	1 0 1	0 0 0	0 0 0	0 0 0	0 0 0	0 0 0	0 0 0	1 0 1				
4	719000	Sonstige Straftaten (Nebengesetze) auf dem Wirtschaftssektor (z.B. Rennwett- und LotterieG, UWG ohne § 17, VersicherungsaufsichtG, WirtschaftsstrafG, Gewerbeordnung)	männl: weibl: insg:	26 6 32	0 0 0	0 0 0	0 0 0	0 0 0	0 0 0	0 0 0	0 0 0	1 0 1	1 0 1	1 0 1	2 0 2	1 0 1	0 0 0	1 1 1	5 1 6	13 3 16	2 2 4	1 0 1	2 0 2			
64	719081	Verstoss gegen Abgabenordnung - Steuerhinterziehung	männl: weibl: insg:	26 6 32	0 0 0	0 0 0	0 0 0	0 0 0	0 0 0	0 0 0	0 0 0	1 0 1	1 0 1	1 0 1	2 0 2	1 0 1	0 0 0	1 1 1	5 1 6	13 3 16	2 2 4	1 0 1	2 0 2			
4	720000	Straftaten gegen sonstige strafrechtliche Nebengesetze-ohne Verkehrsdelikte-	männl: weibl: insg:	64 8 72	0 0 0	0 0 0	0 0 0	0 0 0	0 0 0	0 0 0	1 0 1	0 1 1	1 1 2	6 2 8	7 3 10	8 0 8	4 0 4	12 0 12	16 1 17	15 2 17	9 1 10	4 0 4	1 1 2			
4	725000	Straftaten gegen das Aufenthalts-, das Asyl- und das Freizügigkeitsgesetz/EU	männl: weibl: insg:	12 4 16	0 0 0	0 0 0	0 0 0	0 0 0	0 0 0	0 0 0	0 0 0	0 1 1	0 1 1	1 1 2	1 2 3	4 0 4	1 0 1	5 0 5	5 1 5	1 1 2	0 1 1	0 0 0	11 2 13			
4	725500	Straftaten gegen §§ 84, 85 Asylgesetz	männl: weibl: insg:	1 0 1	0 0 0	0 0 0	0 0 0	0 0 0	0 0 0	0 0 0	0 0 0	0 0 0	0 0 0	0 0 0	0 0 0	0 0 0	0 0 0	0 0 0	1 0 1	0 0 0	0 0 0	0 0 0				
64	725700	Unerlaubter Aufenthalt gemäß § 95 Abs. 1 Nr. 1, 2 und Abs. 2 Nr. 1b Aufenthaltsgesetz	männl: weibl: insg:	11 4 15	0 0 0	0 0 0	0 0 0	0 0 0	0 0 0	0 0 0	0 0 0	0 1 1	0 1 1	1 2 3	4 0 4	1 0 1	5 0 5	4 0 4	1 1 2	0 1 1	0 0 0	0 0 0	10 2 12			
4	726000	Straftaten gegen das Sprengstoff-, das Waffen- und das Kriegswaffenkontrollgesetz	männl: weibl: insg:	41 3 44	0 0 0	0 0 0	0 0 0	0 0 0	0 0 0	0 0 0	1 0 1	0 0 0	1 0 1	5 1 6	6 1 7	3 0 3	2 0 2	5 0 5	9 1 10	10 1 11	7 0 7	3 0 3	1 0 1			
64	726100	Straftaten gegen das Sprengstoffgesetz	männl: weibl: insg:	9 1 10	0 0 0	0 0 0	0 0 0	0 0 0	0 0 0	0 0 0	1 0 1	0 0 0	1 0 1	0 0 0	1 0 1	1 0 1	0 0 0	1 0 1	3 1 4	4 0 4	0 0 0	0 0 0	8 1 9			
64	726200	Straftaten gegen das Waffengesetz	männl: weibl: insg:	33 2 35	0 0 0	0 0 0	0 0 0	0 0 0	0 0 0	0 0 0	0 0 0	0 0 0	0 0 0	5 1 6	5 1 6	2 0 2	2 0 2	4 0 4	7 0 7	6 1 7	7 0 7	3 0 3	1 0 1			

Schlüssel der Tat	Straftat	Sexus	TV insgesamt	Kinder						Jugendliche			Heranw.	Erwachsene ab 21 Jahre													
									< 14			14 < 18		< 21				21 < 25						>= 21			
				< 6	6 < 8	8 < 10	10 < 12	12 < 14		14 < 16	16 < 18				18 < 21	21 < 23	23 < 25		25 < 30	30 < 40	40 < 50	50 < 60	>= 60				
				1	2	3	4	5	6	7	8	9		10	11	12	13	14	15	16	17	18	19	20	21	22	23
4	728000	Straftaten gegen das Bundes- (oder Landes-) Datenschutzgesetz	männl: weibl: insg:	0 1 1	0 0 0	0 0 0	0 0 0	0 0 0	0 0 0	0 0 0	0 0 0	0 0 0	0 0 0	0 0 0	0 0 0	0 0 0	0 0 0	0 0 0	0 0 0	0 0 0	0 0 0	0 0 0	0 0 0	0 0 0	0 0 0		
64	730000	Rauschgiftdelikte -Betäubungsmittelgesetz- (soweit nicht bereits mit anderer Schlüsselzahl erfasst)	männl: weibl: insg:	290 48 338	0 0 0	0 0 0	0 0 0	0 0 0	2 0 2	2 0 2	13 1 14	29 1 30	42 2 44	33 9 42	77 11 88	8 2 10	16 7 23	24 9 33	80 11 91	93 14 107	14 2 16	2 1 3	0 0 0	0 0 0	213 37 250		
64	731000	Allgemeine Verstöße gemäß § 29 BtMG(soweit nicht unter 7340 pp. zu erfassen)	männl: weibl: insg:	239 40 279	0 0 0	0 0 0	0 0 0	0 0 0	2 0 2	2 0 2	11 1 12	28 1 29	39 2 41	29 8 37	70 10 80	7 1 8	13 7 20	20 8 28	69 9 78	69 11 80	9 1 10	2 1 3	0 0 0	0 0 0	169 30 199		
64	731100	Allgemeiner Verstoß mit Heroin (gemäß § 29 BtMG)	männl: weibl: insg:	1 0 1	0 0 0	0 0 0	0 0 0	0 0 0	0 0 0	0 0 0	0 0 0	0 0 0	0 0 0	0 0 0	0 0 0	0 0 0	0 0 0	0 0 0	1 0 1	0 0 0	0 0 0	0 0 0	0 0 0	0 0 0	0 0 0	1 0 1	
64	731200	Allgemeiner Verstoß mit Kokain einschl. Crack	männl: weibl: insg:	3 0 3	0 0 0	0 0 0	0 0 0	0 0 0	0 0 0	0 0 0	0 0 0	0 0 0	0 0 0	0 0 0	0 0 0	0 0 0	0 0 0	0 0 0	2 0 2	1 0 1	0 0 0	0 0 0	0 0 0	0 0 0	0 0 0	3 0 3	
64	731600	Allgemeiner Verstoß mit Amphetamin und seine Derivate in Pulver- oder flüssiger sowie in Tabletten- bzw. Kapselform (Ecstasy)	männl: weibl: insg:	22 3 25	0 0 0	0 0 0	0 0 0	0 0 0	0 0 0	0 0 0	0 0 0	1 0 1	1 0 1	0 1 1	1 0 2	1 0 1	1 1 2	2 1 3	11 1 12	7 0 7	1 0 1	0 0 0	0 0 0	0 0 0	0 0 0	21 2 23	
64	731700	Allgemeiner Verstoß mit Methamphetamin in Pulver-, kristalliner oder flüssiger sowie in Tabletten- bzw. Kapselform	männl: weibl: insg:	52 14 66	0 0 0	0 0 0	0 0 0	0 0 0	0 0 0	0 0 0	1 0 1	0 0 0	1 0 1	3 0 3	4 0 4	0 0 0	2 3 5	2 3 5	21 3 24	20 8 28	4 0 4	1 0 1	0 0 0	0 0 0	0 0 0	48 14 62	
64	731800	Allgemeiner Verstoß mit Cannabis und Zubereitungen	männl: weibl: insg:	162 22 184	0 0 0	0 0 0	0 0 0	0 0 0	2 0 2	2 0 2	11 1 12	27 1 28	38 2 40	25 7 32	65 9 74	6 1 7	10 3 13	16 4 20	37 4 41	38 3 41	5 1 6	1 1 2	0 0 0	0 0 0	0 0 0	97 13 110	
64	731900	Allgemeiner Verstoß mit sonstigen Betäubungsmitteln	männl: weibl: insg:	11 1 12	0 0 0	0 0 0	0 0 0	0 0 0	0 0 0	0 0 0	0 0 0	0 0 0	0 0 0	1 0 1	1 0 0	0 0 0	0 0 0	0 0 0	3 1 4	7 0 7	0 0 0	0 0 0	0 0 0	0 0 0	0 0 0	10 1 11	
64	732000	Unerlaubter Handel mit und Schmuggel von Rauschgiften gemäß § 29 BtMG	männl: weibl: insg:	44 6 50	0 0 0	0 0 0	0 0 0	0 0 0	0 0 0	0 0 0	1 0 1	2 0 2	3 0 3	4 1 5	7 1 8	2 0 2	3 0 3	5 0 5	9 3 12	17 2 19	6 0 6	0 0 0	0 0 0	0 0 0	0 0 0	37 5 42	
64	732100	Unerlaubter Handel mit und Schmuggel von Heroin (§ 29 BtMG)	männl: weibl: insg:	1 0 1	0 0 0	0 0 0	0 0 0	0 0 0	0 0 0	0 0 0	0 0 0	0 0 0	0 0 0	0 0 0	0 0 0	0 0 0	0 0 0	0 0 0	0 0 0	0 0 0	0 0 0	0 0 0	0 0 0	0 0 0	0 0 0	0 0 0	1 0 1
64	732600	Unerlaubter Handel mit und Schmuggel von Amphetamin und seine Derivate in Pulver- oder flüssiger sowie in Tabletten- bzw. Kapselform (Ecstasy)	männl: weibl: insg:	8 0 8	0 0 0	0 0 0	0 0 0	0 0 0	0 0 0	0 0 0	0 0 0	0 0 0	0 0 0	1 0 1	1 0 1	1 0 1	0 0 0	1 0 1	3 0 3	3 0 3	0 0 0	0 0 0	0 0 0	0 0 0	0 0 0	0 0 0	7 0 7
64	732700	Unerlaubter Handel mit und Schmuggel von Methamphetamin in Pulver-, kristalliner oder flüssiger sowie in Tabletten- bzw. Kapselform	männl: weibl: insg:	10 4 14	0 0 0	0 0 0	0 0 0	0 0 0	0 0 0	0 0 0	0 0 0	0 0 0	0 0 0	0 1 1	0 1 0	0 0 0	1 0 1	1 0 1	3 2 5	4 1 5	2 0 2	0 0 0	0 0 0	0 0 0	0 0 0	0 0 0	10 3 13
64	732800	Unerlaubter Handel mit und Schmuggel von Cannabis und Zubereitungen (§ 29 BtMG)	männl: weibl: insg:	25 2 27	0 0 0	0 0 0	0 0 0	0 0 0	0 0 0	0 0 0	1 0 1	1 0 1	2 0 2	3 0 3	5 0 5	1 0 1	2 0 2	3 0 3	3 1 4	12 1 13	2 0 2	0 0 0	0 0 0	0 0 0	0 0 0	0 0 0	20 2 22
64	732900	Unerlaubter Handel mit und Schmuggel von sonstigen Betäubungsmitteln (§ 29 BtMG)	männl: weibl: insg:	2 0 2	0 0 0	0 0 0	0 0 0	0 0 0	0 0 0	0 0 0	0 0 0	0 0 0	0 0 0	1 0 1	0 0 0	0 0 0	0 0 0	0 0 0	0 0 0	0 0 0	0 0 0	0 0 0	0 0 0	0 0 0	0 0 0	0 0 0	1 0 1
64	733000	Unerlaubte Einfuhr von Betäubungsmitteln gemäß § 30 Abs. 1 Nr. 4 BtMG (in nicht geringer Menge)	männl: weibl: insg:	4 0 4	0 0 0	0 0 0	0 0 0	0 0 0	0 0 0	0 0 0	1 0 1	0 0 0	1 0 1	0 0 0	1 0 0	0 0 0	1 0 0	1 0 0	0 0 0	2 0 2	0 0 0	0 0 0	0 0 0	0 0 0	0 0 0	0 0 0	3 0 3

Schlüssel der Tat	Straftat	Sexus	TV insge- samt	Kinder						Jugendliche			Heran- w. 18 < 21	Erwachsene ab 21 Jahre									
									< 14			14 < 18					< 21						>= 21
				< 6	6 < 8	8 < 10	10 < 12	12 < 14		14 < 16	16 < 18			21 < 23	23 < 25	21 < 25	25 < 30	30 < 40	40 < 50	50 < 60	>= 60		
				5	6	7	8	9	10	11	12	13		14	15	16	17	18	19	20	21	22	23
64	733700	Unerlaubte Einfuhr in nicht geringer Menge von Methamphetamin in Pulver-, kristalliner oder flüssiger sowie in Tabletten- bzw. Kapselform	männl: weibl: insg:	1 0 1	0 0 0	0 0 0	0 0 0	0 0 0	0 0 0	0 0 0	0 0 0	0 0 0	0 0 0	0 0 0	0 0 0	0 0 0	0 0 0	1 0 1	0 0 0	0 0 0	0 0 0	0 0 0	1 0 1
64	733800	Unerlaubte Einfuhr in nicht geringer Menge von Cannabis und Zubereitungen (gemäß § 30 Abs. 1 Nr. 4 BtMG)	männl: weibl: insg:	1 0 1	0 0 0	0 0 0	0 0 0	0 0 0	0 0 0	0 0 0	1 0 1	0 0 0	1 0 1	0 0 0	1 0 0	0 0 0	0 0 0	0 0 0	0 0 0	0 0 0	0 0 0	0 0 0	0 0 0
64	733900	Unerlaubte Einfuhr in nicht geringer Menge von sonstigen Betäubungsmitteln (gemäß § 30 Abs. 1 Nr. 4 BtMG)	männl: weibl: insg:	2 0 2	0 0 0	0 0 0	0 0 0	0 0 0	0 0 0	0 0 0	0 0 0	0 0 0	0 0 0	0 0 0	1 0 1	1 0 1	1 0 1	0 0 0	1 0 1	0 0 0	0 0 0	0 0 0	2 0 2
64	734000	Sonstige Verstöße gegen das BtMG	männl: weibl: insg:	18 3 21	0 0 0	0 0 0	0 0 0	0 0 0	0 0 0	0 0 0	0 0 0	0 0 0	0 0 0	0 0 0	1 1 2	0 0 0	1 1 2	8 0 8	9 1 10	0 1 1	0 0 0	0 0 0	0 3 21
64	734100	Unerlaubter Anbau von Betäubungsmitteln gemäß § 29 Abs. 1 Nr. 1 BtMG	männl: weibl: insg:	5 0 5	0 0 0	0 0 0	0 0 0	0 0 0	0 0 0	0 0 0	0 0 0	0 0 0	0 0 0	0 0 0	1 0 1	0 0 1	1 0 1	1 0 1	3 0 3	0 0 0	0 0 0	0 0 0	5 0 5
64	734200	Betäubungsmittelanbau, -herstellung und -handel als Mitglied einer Bande §§ 30 Abs. 1 Nr. 1, 30a BtMG	männl: weibl: insg:	1 1 1	0 0 0	0 0 0	0 0 0	0 0 0	0 0 0	0 0 0	0 0 0	0 0 0	0 0 0	0 0 0	0 0 0	0 0 0	0 0 0	0 0 0	1 0 1	0 0 0	0 0 0	0 0 0	1 0 1
64	734500	Abgabe, Verabreichung oder Überlassung von Betäubungsmitteln an Minderjährige § 29a Abs. 1 Nr. 1 - ggf. § 30 Abs. 1 Nr. 2 BtMG	männl: weibl: insg:	2 0 2	0 0 0	0 0 0	0 0 0	0 0 0	0 0 0	0 0 0	0 0 0	0 0 0	0 0 0	0 0 0	0 0 0	0 0 0	0 0 0	1 0 1	1 0 1	0 0 0	0 0 0	0 0 0	2 0 2
64	734800	Unerlaubte(r) Handel, Herstellung, Abgabe und Besitz in nicht geringer Menge von Betäubungsmitteln gemäß § 29a Abs. 1 Nr. 2 BtMG	männl: weibl: insg:	12 3 15	0 0 0	0 0 0	0 0 0	0 0 0	0 0 0	0 0 0	0 0 0	0 0 0	0 0 0	0 0 0	0 1 1	0 0 0	0 1 1	7 0 7	5 1 6	0 1 1	0 0 0	0 0 0	12 3 15
64	740000	Straftaten gegen strafrechtliche Nebengesetze auf dem Umwelt- und Verbraucherschutzsektor (neben Schlüssel 716000)	männl: weibl: insg:	2 3 5	0 0 0	0 0 0	0 0 0	0 0 0	0 0 0	0 0 0	0 0 0	0 0 0	0 0 0	0 0 0	0 0 0	0 0 0	0 0 0	0 2 2	1 1 2	0 0 0	1 0 1	0 0 0	2 3 5
64	743000	Straftaten nach dem Bundesnaturschutz-, Tierschutz-, Bundesjagd- und PflanzenschutzG	männl: weibl: insg:	1 3 4	0 0 0	0 0 0	0 0 0	0 0 0	0 0 0	0 0 0	0 0 0	0 0 0	0 0 0	0 0 0	0 0 0	0 0 0	0 0 0	0 2 2	1 1 2	0 0 0	0 0 0	0 0 0	1 3 4
4	890000	Straftaten insgesamt, jedoch ohne Verstöße gegen das Aufenthalts-, das Asyl- und das Freizügigkeitsgesetz/EU (Schlüssel 7250)	männl: weibl: insg:	1.861 724 2.585	0 0 0	3 6 3	12 6 12	24 16 40	45 28 73	60 39 99	93 36 129	153 75 228	168 62 230	366 165 531	85 26 111	107 45 152	192 71 263	337 110 447	462 145 607	248 86 334	159 75 234	97 72 169	1.495 559 2.054
4	891000	Rauschgiftkriminalität	männl: weibl: insg:	290 50 340	0 0 0	0 0 0	0 0 0	2 0 2	2 0 2	13 1 14	29 1 30	42 2 44	33 9 42	77 11 88	8 2 10	16 7 23	24 9 33	80 13 93	93 14 107	14 2 16	2 1 3	0 0 0	213 39 252
4	891100	direkte Beschaffungskriminalität	männl: weibl: insg:	0 2 2	0 0 0	0 0 0	0 0 0	0 0 0	0 0 0	0 0 0	0 0 0	0 0 0	0 0 0	0 0 0	0 0 0	0 0 0	0 2 2	0 0 0	0 0 0	0 0 0	0 0 0	0 0 0	0 2 2
4	892000	Gewaltkriminalität	männl: weibl: insg:	115 22 137	0 0 0	0 0 0	1 0 1	2 0 2	3 0 3	8 1 9	4 1 5	12 2 14	9 2 11	24 4 28	8 0 8	6 2 8	14 2 16	22 5 27	31 4 35	15 3 18	5 3 8	4 1 5	91 18 109
4	893000	Wirtschaftskriminalität	männl: weibl: insg:	31 9 40	0 0 0	0 0 0	0 0 0	0 0 0	0 0 0	0 0 0	0 0 0	0 0 0	0 2 6	4 2 6	4 0 4	0 0 0	0 0 0	4 3 7	10 1 11	4 1 5	4 1 5	5 2 7	27 7 34
4	893100	bei Betrug	männl: weibl: insg:	24 8 32	0 0 0	0 0 0	0 0 0	0 0 0	0 0 0	0 0 0	0 0 0	0 0 0	4 2 6	4 0 4	0 0 0	0 0 0	0 0 0	3 2 5	7 1 8	3 1 4	4 2 6	3 0 3	20 6 26

Schlüssel der Tat	Straftat	Sexus	TV insge- samt	Kinder						Jugendliche			Heran- w.	< 21	Erwachsene ab 21 Jahre										
									< 14			14 < 18						21 < 25						>= 21	
				< 6	6 < 8	8 < 10	10 < 12	12 < 14		14 < 16	16 < 18				18 < 21	21 < 23	23 < 25		25 < 30	30 < 40	40 < 50	50 < 60	>= 60		
				1	2	3	4	5	6	7	8	9			10	11	12	13	14	15	16	17	18	19	20
4	893200	Insolvenzstraftaten gemäß StGB und Nebenstrafrecht	männl: weibl: insg:	2 0 2	0 0 0	0 0 0	0 0 0	0 0 0	0 0 0	0 0 0	0 0 0	0 0 0	0 0 0	0 0 0	0 0 0	0 0 0	0 0 0	1 0 1	1 0 1	0 0 0	0 0 0	0 0 0	0 0 0	2 0 2	
4	893300	Wirtschaftskriminalität im Anlage- und Finanzierungsbereich pp.	männl: weibl: insg:	1 0 1	0 0 0	0 0 0	0 0 0	0 0 0	0 0 0	0 0 0	0 0 0	0 0 0	0 0 0	0 0 0	0 0 0	0 0 0	0 0 0	0 0 0	0 0 0	1 0 1	0 0 0	0 0 0	0 0 0	1 0 1	
4	893400	Wettbewerbsdelikte	männl: weibl: insg:	0 1 1	0 0 0	0 0 0	0 0 0	0 0 0	0 0 0	0 0 0	0 0 0	0 0 0	0 0 0	0 0 0	0 0 0	0 0 0	0 0 0	0 0 0	0 0 0	0 0 0	0 0 0	0 0 0	0 0 0	0 0 0	
4	893500	Wirtschaftskriminalität im Zusammenhang mit Arbeitsverhältnissen	männl: weibl: insg:	3 1 4	0 0 0	0 0 0	0 0 0	0 0 0	0 0 0	0 0 0	0 0 0	0 0 0	0 0 0	0 0 0	0 0 0	0 0 0	0 0 0	1 1 2	0 0 0	1 0 1	0 0 0	1 0 1	0 0 0	0 0 0	3 1 4
4	893600	Betrug und Untreue im Zusammenhang mit Beteiligungen und Kapitalanlagen	männl: weibl: insg:	1 0 1	0 0 0	0 0 0	0 0 0	0 0 0	0 0 0	0 0 0	0 0 0	0 0 0	0 0 0	0 0 0	0 0 0	0 0 0	0 0 0	0 0 0	0 0 0	1 0 1	0 0 0	0 0 0	0 0 0	0 0 0	1 0 1
4	894000	Sexueller Missbrauch von Kindern	männl: weibl: insg:	10 0 10	0 0 0	0 0 0	0 0 0	0 0 0	0 0 0	2 0 2	1 0 1	3 0 3	1 0 1	4 0 4	1 0 1	0 0 0	0 0 0	1 0 1	2 0 2	0 0 0	2 0 2	1 0 1	0 0 0	0 0 0	6 0 6
4	897000	Computerkriminalität	männl: weibl: insg:	12 1 13	0 0 0	0 0 0	0 0 0	0 0 0	0 0 0	0 0 0	0 0 0	0 0 0	1 0 1	1 0 1	1 0 1	0 0 0	1 0 1	1 0 1	6 0 6	2 1 3	1 0 1	0 0 0	0 0 0	0 0 0	11 1 12
4	898000	Straftaten insgesamt auf dem Umwelt- und Verbraucherschutzsektor	männl: weibl: insg:	12 3 15	0 0 0	0 0 0	0 0 0	0 0 0	0 0 0	0 0 0	0 0 0	0 0 0	0 0 0	0 0 0	0 0 0	1 0 1	1 0 1	3 2 5	2 1 3	3 0 3	3 0 3	0 0 0	0 0 0	0 0 0	12 3 15
4	898100	Umweltstraftaten gemäß 29. Abschnitt des StGB	männl: weibl: insg:	5 0 5	0 0 0	0 0 0	0 0 0	0 0 0	0 0 0	0 0 0	0 0 0	0 0 0	0 0 0	0 0 0	0 0 0	0 0 0	0 0 0	0 0 0	0 0 0	3 0 3	2 0 2	0 0 0	0 0 0	0 0 0	5 0 5
4	898200	Sonstige Straftaten nach dem StGB mit Umweltrelevanz	männl: weibl: insg:	3 0 3	0 0 0	0 0 0	0 0 0	0 0 0	0 0 0	0 0 0	0 0 0	0 0 0	0 0 0	0 0 0	0 0 0	0 0 0	1 0 1	1 0 1	1 0 1	0 0 0	0 0 0	0 0 0	0 0 0	0 0 0	3 0 3
4	898300	Straftaten auf dem Umwelt- und Verbraucherschutzsektor gemäß strafrechtlicher Nebengesetze	männl: weibl: insg:	4 3 7	0 0 0	0 0 0	0 0 0	0 0 0	0 0 0	0 0 0	0 0 0	0 0 0	0 0 0	0 0 0	0 0 0	0 0 0	0 0 0	2 2 4	1 1 2	0 0 0	1 0 1	0 0 0	0 0 0	0 0 0	4 3 7
4	899000	Straßenkriminalität	männl: weibl: insg:	171 29 200	0 0 0	1 0 1	1 0 1	1 1 2	3 2 5	3 3 6	9 1 10	12 2 14	26 1 27	41 6 47	14 1 15	19 2 21	33 3 36	42 6 48	34 7 41	12 2 14	5 1 6	4 1 5	0 0 0	0 0 0	130 23 153
4	899100	Straßenraub	männl: weibl: insg:	5 0 5	0 0 0	0 0 0	0 0 0	0 0 0	0 0 0	0 0 0	2 0 2	2 0 2	3 0 3	5 0 5	0 0 0	0 0 0	0 0 0	0 0 0	0 0 0	0 0 0	0 0 0	0 0 0	0 0 0	0 0 0	0 0 0
4	899200	Strafendiebstahl	männl: weibl: insg:	55 7 62	0 0 0	0 0 0	0 0 0	0 0 0	0 0 0	1 0 1	3 0 3	4 0 4	7 0 7	11 0 11	2 0 2	2 1 3	4 1 5	13 0 13	18 3 21	6 2 8	3 0 3	3 0 3	0 0 0	0 0 0	44 7 51
4	899500	Sachbeschädigung durch Graffiti insgesamt	männl: weibl: insg:	10 1 11	0 0 0	0 0 0	0 0 0	0 0 0	0 0 0	0 0 0	0 0 0	0 0 0	1 0 1	1 0 1	2 0 2	0 0 0	2 0 2	6 0 6	1 0 1	0 0 0	0 0 0	1 0 1	0 0 0	0 0 0	9 1 10
4	892500	Mord und Totschlag insgesamt	männl: weibl: insg:	1 0 1	0 0 0	0 0 0	0 0 0	0 0 0	0 0 0	0 0 0	0 0 0	0 0 0	0 0 0	0 0 0	0 0 0	0 0 0	0 0 0	0 0 0	0 0 0	0 0 0	1 0 1	0 0 0	0 0 0	0 0 0	1 0 1

Liste:

Beschreibung:

Auswertebereich:

Auswertezeitraum:

Filter:

Details:

B-020; Nullwerte=aus

TV nach Alter und Geschlecht - keine Einschränkung - Auflistung nach Delikten - nur Obergruppen - Sonstige - Tatverdächtige

Tatortgemeinde; Hierarchie=an - Eisenach

Januar 2015 - Dezember 2015

keine Einschränkung

Schlüssel der Tat	Straftat	Sexus	TV insgesamt	Kinder						Jugendliche			Heranw.	< 21	Erwachsene ab 21 Jahre											
									< 14			14 < 18								21 < 25						>= 21
				< 6	6 < 8	8 < 10	10 < 12	12 < 14		14 < 16	16 < 18				18 < 21		21 < 23	23 < 25		25 < 30	30 < 40	40 < 50	50 < 60	>= 60		
				5	6	7	8	9	10	11	12	13			14	15	16	17	18	19	20	21	22	23	24	
64	-----	Straftaten insgesamt	männl: weibl: insg:	1.283 472 1.755	1 2 3	5 0 5	3 1 4	12 1 13	16 7 23	37 11 48	29 12 41	53 21 74	82 33 117	94 23 117	213 67 280	80 25 105	84 21 105	164 46 210	186 72 258	296 130 426	182 62 244	146 50 196	96 45 141	1.070 405 1.475		
4	000000	Straftaten gegen das Leben	männl: weibl: insg:	4 0 4	0 0 0	0 0 0	0 0 0	0 0 0	0 0 0	0 0 0	0 0 0	0 0 0	0 0 0	0 0 0	0 0 0	0 0 0	0 0 0	0 0 0	0 0 0	0 0 0	1 0 1	0 0 0	0 0 0	3 0 3	4 0 4	
64	030000	Fahrlässige Tötung - nicht i.V.m. Verkehrsunfall - gemäß § 222 StGB	männl: weibl: insg:	4 0 4	0 0 0	0 0 0	0 0 0	0 0 0	0 0 0	0 0 0	0 0 0	0 0 0	0 0 0	0 0 0	0 0 0	0 0 0	0 0 0	0 0 0	0 0 0	0 0 0	1 0 1	0 0 0	0 0 0	3 0 3	4 0 4	
4	100000	Straftaten gegen die sexuelle Selbstbestimmung	männl: weibl: insg:	19 1 20	0 0 0	1 0 1	0 0 0	0 0 0	1 0 1	2 0 2	0 0 0	0 0 0	0 0 0	0 0 0	0 0 2	1 0 1	1 0 1	2 0 2	5 1 6	3 0 3	4 0 4	2 0 2	1 0 1	1 0 1	17 1 18	
4	110000	Straftaten gegen die sexuelle Selbstbestimmung unter Gewaltanwendung oder Ausnutzen eines Abhängigkeitsverhältnisses §§ 174, 174a, 174b, 174c, 177, 178 StGB	männl: weibl: insg:	7 0 7	0 0 0	0 0 0	0 0 0	0 0 0	0 0 0	0 0 0	0 0 0	0 0 0	0 0 0	0 0 0	0 0 0	0 0 0	0 0 0	4 0 4	1 0 1	2 0 2	0 0 0	0 0 0	0 0 0	0 0 0	7 0 7	
4	111000	Vergewaltigung und sexuelle Nötigung §§ 177 Abs. 2, 3 und 4, 178 StGB	männl: weibl: insg:	4 0 4	0 0 0	0 0 0	0 0 0	0 0 0	0 0 0	0 0 0	0 0 0	0 0 0	0 0 0	0 0 0	0 0 0	0 0 0	0 0 0	2 0 2	0 0 0	2 0 2	0 0 0	0 0 0	0 0 0	0 0 0	4 0 4	
64	111100	Vergewaltigung/sexuelle Nötigung überfallartig (Einzel Täter) gemäß § 177 Abs. 2 Nr. 1, Abs. 3 und 4 StGB	männl: weibl: insg:	4 0 4	0 0 0	0 0 0	0 0 0	0 0 0	0 0 0	0 0 0	0 0 0	0 0 0	0 0 0	0 0 0	0 0 0	0 0 0	0 0 0	2 0 2	0 0 0	2 0 2	0 0 0	0 0 0	0 0 0	0 0 0	4 0 4	
64	112000	Sonstige sexuelle Nötigung gemäß § 177 Abs. 1 und Abs. 5 StGB	männl: weibl: insg:	3 0 3	0 0 0	0 0 0	0 0 0	0 0 0	0 0 0	0 0 0	0 0 0	0 0 0	0 0 0	0 0 0	0 0 0	0 0 0	0 0 0	2 0 2	1 0 1	0 0 0	0 0 0	0 0 0	0 0 0	0 0 0	3 0 3	
4	130000	Sexueller Missbrauch §§ 176, 176a, 176b, 179, 182, 183, 183a StGB	männl: weibl: insg:	9 1 10	0 0 0	1 0 1	0 0 0	0 0 0	1 0 1	2 0 2	0 0 0	0 0 0	0 0 0	0 0 0	2 0 2	1 0 1	0 0 0	1 0 1	1 0 1	2 0 2	1 0 1	2 0 2	0 0 0	0 0 0	7 1 8	
4	131000	Sexueller Missbrauch von Kindern §§ 176, 176a, 176b StGB	männl: weibl: insg:	5 1 6	0 0 0	1 0 1	0 0 0	0 0 0	1 0 1	2 0 2	0 0 0	0 0 0	0 0 0	0 0 0	2 0 2	1 0 1	0 0 0	1 0 1	0 0 0	2 0 2	0 0 0	0 0 0	0 0 0	0 0 0	3 1 4	
64	131100	Sexuelle Handlungen gemäß § 176 Abs. 1 und 2 StGB	männl: weibl: insg:	3 1 4	0 0 0	1 0 1	0 0 0	0 0 0	0 0 1	1 0 1	0 0 0	0 0 0	0 0 0	0 0 0	1 0 1	1 0 1	0 0 0	1 0 1	0 0 0	1 0 1	0 0 0	0 0 0	0 0 0	0 0 0	2 1 3	
64	131400	Einwirken auf Kinder gemäß § 176 Abs. 4 Nr. 3 und 4 StGB	männl: weibl: insg:	2 0 2	0 0 0	0 0 0	0 0 0	0 0 0	1 0 1	1 0 1	0 0 0	0 0 0	0 0 0	0 0 0	1 0 1	0 0 0	0 0 0	0 0 0	0 0 0	1 0 1	0 0 0	0 0 0	0 0 0	0 0 0	1 0 1	
4	132000	Exhibitionistische Handlungen und Erregung öffentlichen Ärgernisses §§ 183, 183a StGB	männl: weibl: insg:	3 0 3	0 0 0	0 0 0	0 0 0	0 0 0	0 0 0	0 0 0	0 0 0	0 0 0	0 0 0	0 0 0	0 0 0	0 0 0	0 0 0	1 0 1	0 0 0	1 0 1	1 0 1	0 0 0	0 0 0	0 0 0	3 0 3	
64	134000	Sexueller Missbrauch Widerstandsunfähiger gemäß § 179 StGB	männl: weibl: insg:	1 0 1	0 0 0	0 0 0	0 0 0	0 0 0	0 0 0	0 0 0	0 0 0	0 0 0	0 0 0	0 0 0	0 0 0	0 0 0	0 0 0	0 0 0	0 0 0	0 0 0	0 0 0	1 0 1	0 0 0	0 0 0	1 0 1	
4	140000	Ausnutzen sexueller Neigung gemäß §§ 180, 180a, 181a, 184, 184a, 184b, 184c, 184d, 184e, 184f, 184g StGB	männl: weibl: insg:	3 0 3	0 0 0	0 0 0	0 0 0	0 0 0	0 0 0	0 0 0	0 0 0	0 0 0	0 0 0	0 0 0	0 0 0	0 0 0	1 0 1	1 0 1	0 0 0	0 0 0	1 0 1	0 0 0	0 0 0	0 0 0	1 0 1	3 0 3
4	143000	Verbreitung pornographischer Schriften (Erzeugnisse) gemäß §§ 184, 184a, 184b, 184c, 184d, 184e StGB	männl: weibl: insg:	3 0 3	0 0 0	0 0 0	0 0 0	0 0 0	0 0 0	0 0 0	0 0 0	0 0 0	0 0 0	0 0 0	0 0 0	0 0 0	1 0 1	1 0 1	0 0 0	0 0 0	1 0 1	0 0 0	0 0 0	0 0 0	1 0 1	3 0 3

Schlüssel der Tat	Straftat	Sexus	TV insgesamt	Kinder						Jugendliche			Heranw.	Erwachsene ab 21 Jahre											
									< 14			14 < 18		< 21			21 < 25						>= 21		
				< 6	6 < 8	8 < 10	10 < 12	12 < 14		14 < 16	16 < 18				18 < 21	21 < 23		23 < 25	25 < 30	30 < 40	40 < 50	50 < 60		>= 60	
				1	2	3	4	5	6	7	8	9		10	11	12	13	14	15	16	17	18	19	20	21
64	143300	Besitz/Verschaffung von Kinderpornographie gemäß § 184b Abs. 2 und 4 StGB	männl: 1 weibl: 0 insg: 1	0 0 0	0 0 0	0 0 0	0 0 0	0 0 0	0 0 0	0 0 0	0 0 0	0 0 0	0 0 0	0 0 0	0 0 0	0 0 0	0 0 0	0 0 0	0 0 0	0 0 0	0 0 0	0 0 0	0 0 0	1 0 1	1 0 1
64	143400	Verbreitung von Kinderpornographie gemäß § 184b Abs. 1 StGB	männl: 1 weibl: 0 insg: 1	0 0 0	0 0 0	0 0 0	0 0 0	0 0 0	0 0 0	0 0 0	0 0 0	0 0 0	0 0 0	0 0 0	0 0 0	0 0 0	1 0 1	1 0 1	0 0 0	0 0 0	0 0 0	0 0 0	0 0 0	0 0 0	1 0 1
4	200000	Rohheitsdelikte und Straftaten gegen die persönliche Freiheit	männl: 377 weibl: 100 insg: 477	0 0 0	3 0 3	1 0 1	7 0 7	5 1 6	16 1 17	16 3 19	7 3 10	23 6 29	19 4 23	58 11 69	24 2 26	22 4 26	46 6 52	55 11 66	85 34 119	66 13 79	48 16 64	19 9 28	319 89 408		
4	210000	Raub, räuberische Erpressung und räuberischer Angriff auf Kraftfahrer §§ 249-252, 255, 316a StGB	männl: 19 weibl: 2 insg: 21	0 0 0	0 0 0	0 0 0	0 0 0	1 0 1	1 0 1	0 0 0	0 1 1	0 1 1	2 0 2	3 1 4	3 0 3	3 0 3	6 0 6	7 0 7	3 1 4	0 0 0	0 0 0	0 0 0	0 0 0	0 0 0	16 1 17
4	216000	Handtaschenraub	männl: 1 weibl: 0 insg: 1	0 0 0	0 0 0	0 0 0	0 0 0	0 0 0	0 0 0	0 0 0	0 0 0	0 0 0	0 0 0	0 0 0	0 0 0	1 0 1	1 0 1	0 0 0	0 0 0	0 0 0	0 0 0	0 0 0	0 0 0	0 0 0	1 0 1
4	220000	Körperverletzung §§ 223-227, 229, 231 StGB	männl: 270 weibl: 72 insg: 342	0 0 0	3 0 3	1 0 1	7 0 7	4 0 4	15 3 18	14 3 17	3 2 5	17 5 22	15 3 18	47 8 55	14 1 15	18 2 20	32 3 35	44 9 53	55 28 83	66 13 79	48 16 64	19 9 28	319 89 408		
64	222000	Gefährliche und schwere Körperverletzung, Verstümmelung weiblicher Genitalien §§ 224, 226, 226a, 231 StGB	männl: 57 weibl: 11 insg: 68	0 0 0	0 0 0	0 0 0	2 0 2	0 0 0	2 0 2	0 0 0	0 1 1	0 1 1	5 1 6	7 2 9	6 1 7	6 0 6	12 1 13	13 0 13	17 5 22	5 0 5	2 2 4	1 0 1	50 9 59		
64	222100	Gefährliche und schwere Körperverletzung auf Straßen, Wegen oder Plätzen	männl: 17 weibl: 4 insg: 21	0 0 0	0 0 0	0 0 0	0 0 0	0 0 0	0 0 0	0 0 0	0 1 1	0 1 1	4 0 4	4 1 5	2 0 2	1 0 1	3 0 3	6 0 6	3 0 3	0 0 0	0 0 0	0 0 0	0 0 0	13 3 16	
4	223000	Misshandlung von Schutzbefohlenen § 225 StGB	männl: 4 weibl: 2 insg: 6	0 0 0	0 0 0	0 0 0	0 0 0	0 0 0	0 0 0	0 0 0	0 0 0	0 0 0	0 0 0	0 0 0	1 0 1	0 0 0	1 0 1	0 0 0	2 0 2	1 0 1	0 0 0	0 0 0	0 0 0	4 2 6	
64	223100	Misshandlung von Kindern	männl: 4 weibl: 2 insg: 6	0 0 0	0 0 0	0 0 0	0 0 0	0 0 0	0 0 0	0 0 0	0 0 0	0 0 0	0 0 0	0 0 0	1 0 1	0 0 0	1 0 1	0 0 0	2 0 2	1 0 1	0 0 0	0 0 0	0 0 0	4 2 6	
64	224000	Vorsätzliche einfache Körperverletzung gemäß § 223 StGB	männl: 196 weibl: 55 insg: 251	0 0 0	3 0 3	0 0 0	5 0 5	4 0 4	12 3 15	13 3 16	3 1 4	16 4 20	10 3 13	38 7 45	7 0 7	14 1 15	21 1 22	31 9 40	37 20 57	38 8 46	23 7 30	8 3 11	158 48 206		
64	225000	Fahrlässige Körperverletzung gemäß § 229 StGB	männl: 29 weibl: 7 insg: 36	0 0 0	0 0 0	1 0 1	0 0 0	0 0 0	1 0 1	1 0 1	0 0 0	1 0 1	1 0 1	3 0 3	1 0 1	0 1 1	1 1 2	3 0 3	5 2 7	8 1 9	7 2 9	2 1 3	26 7 33		
4	230000	Straftaten gegen die persönliche Freiheit gemäß §§ 232-233a, 234, 235, 236, 237, 238-239b, 240, 241, 316c StGB davon	männl: 124 weibl: 29 insg: 153	0 0 0	0 0 0	0 0 0	0 0 0	0 1 1	0 1 1	2 0 2	4 0 4	6 0 6	4 1 5	10 2 12	11 2 13	6 2 8	17 4 21	15 2 17	38 7 45	17 5 22	19 5 24	8 4 12	114 27 141		
4	232000	Zwangsheirat, Nachstellung (Stalking), Freiheitsberaubung, Nötigung, Bedrohung §§ 237, 238, 239, 240, 241 StGB davon:	männl: 124 weibl: 29 insg: 153	0 0 0	0 0 0	0 0 0	0 0 0	0 1 1	0 1 1	2 0 2	4 0 4	6 1 7	4 1 5	10 2 12	11 2 13	6 2 8	17 4 21	15 2 17	38 7 45	17 5 22	19 5 24	8 4 12	114 27 141		
64	232100	Freiheitsberaubung gemäß § 239 StGB	männl: 3 weibl: 1 insg: 4	0 0 0	0 0 0	0 0 0	0 0 0	0 0 0	0 0 0	0 0 0	0 0 0	0 0 0	0 0 0	0 0 0	0 0 0	0 0 0	2 0 2	1 0 1	0 0 0	0 0 0	0 0 0	0 0 0	0 0 0	3 1 4	
4	232200	Nötigung § 240 StGB	männl: 42 weibl: 10 insg: 52	0 0 0	0 0 0	0 0 0	0 0 0	0 0 0	0 0 0	0 0 0	3 0 3	3 0 3	2 0 2	5 0 5	5 0 5	1 1 2	6 1 7	4 1 5	11 3 14	4 2 6	9 2 11	3 1 4	37 10 47		

Schlüssel der Tat	Straftat	Sexus	TV insge- samt	Kinder						Jugendliche			Heran- w. 18 < 21	Erwachsene ab 21 Jahre											
									< 14			14 < 18		< 21			21 < 25					>= 21			
				< 6	6 < 8	8 < 10	10 < 12	12 < 14		14 < 16	16 < 18			21 < 23	23 < 25	25 < 30	30 < 40	40 < 50	50 < 60	>= 60					
				1	2	3	4	5	6	7	8	9		10	11	12	13	14	15	16	17	18	19	20	21
64	232300	Bedrohung gemäß § 241 StGB	männl: weibl: insg:	64 14 78	0 0 0	0 0 0	0 0 0	0 0 0	0 1 1	0 1 2	2 0 1	3 0 3	3 1 4	6 2 8	5 2 7	4 0 4	9 2 11	7 0 7	22 2 24	9 3 12	8 3 11	3 3 5	3 2 7	58 12 70	
4	232400	Nachstellung (Stalking) gemäß § 238 StGB	männl: weibl: insg:	22 5 27	0 0 0	0 0 0	0 0 0	0 0 0	0 0 0	0 0 0	0 0 0	0 0 0	0 0 0	0 0 0	1 0 1	2 1 3	3 1 4	2 1 3	7 1 8	4 1 5	3 1 4	3 1 4	3 0 3	22 5 27	
4	3***00	Diebstahl ohne erschwerende Umstände §§ 242, 247, 248a-c StGB	männl: weibl: insg:	260 82 342	0 0 0	1 0 1	1 1 2	2 1 3	7 5 12	11 7 18	12 4 16	12 5 17	24 9 33	27 3 30	62 19 81	15 5 20	18 3 21	33 8 41	41 10 51	49 15 64	22 6 28	23 11 34	30 13 43	198 63 261	
4	3**100	Diebstahl ohne erschwerende Umstände von Kraftwagen einschl. unbefugter Ingebrauchnahme	männl: weibl: insg:	3 1 4	0 0 0	0 0 0	0 0 0	0 0 0	0 0 0	0 0 0	0 0 0	0 0 0	0 0 0	0 0 0	0 0 0	1 0 1	1 0 1	2 0 2	0 1 0	0 0 0	0 0 0	0 0 0	0 0 0	3 1 4	
4	3**200	Diebstahl ohne erschwerende Umstände von Mopeds und Krafträdern einschl. unbefugter Ingebrauchnahme	männl: weibl: insg:	1 0 1	0 0 0	0 0 0	0 0 0	0 0 0	0 0 0	0 0 0	0 0 0	0 0 0	0 0 0	0 0 0	0 0 0	0 0 0	0 0 0	1 0 1	0 0 0	0 0 0	0 0 0	0 0 0	0 0 0	1 0 1	
4	3**300	Diebstahl ohne erschwerende Umstände von Fahrrädern einschl. unbefugter Ingebrauchnahme	männl: weibl: insg:	14 1 15	0 0 0	0 0 0	0 0 0	0 0 0	0 0 0	0 0 0	0 0 0	3 0 3	3 0 3	0 0 0	3 1 3	1 0 1	0 0 0	1 0 1	2 0 2	5 0 5	1 0 1	0 0 0	2 1 3	11 1 12	
4	3**500	Diebstahl ohne erschwerende Umstände von unbaren Zahlungsmitteln	männl: weibl: insg:	0 2 2	0 0 0	0 0 0	0 0 0	0 0 0	0 0 0	0 0 0	0 0 0	0 0 0	0 0 0	0 1 1	0 0 0	0 0 0	0 0 0	0 0 0	0 0 0	0 0 0	0 0 0	0 0 0	0 1 0	0 1 0	0 1 1
4	300000	Sonstiger einfacher Diebstahl §§ 242, 247, 248a-c StGB	männl: weibl: insg:	64 21 85	0 0 0	0 0 0	0 0 0	0 0 0	3 0 3	3 0 3	0 0 0	4 3 7	4 3 7	9 1 10	16 4 20	5 2 7	3 1 4	8 3 11	10 1 11	15 4 19	5 2 7	5 4 9	5 4 8	5 3 8	48 17 65
4	300100	Einfacher Diebstahl von Kraftwagen einschl. unbefugter Ingebrauchnahme	männl: weibl: insg:	3 1 4	0 0 0	0 0 0	0 0 0	0 0 0	0 0 0	0 0 0	0 0 0	0 0 0	0 0 0	0 0 0	0 0 0	1 0 1	1 0 1	2 0 2	0 1 0	0 0 0	0 0 0	0 0 0	0 0 0	3 1 4	
4	300200	Einfacher Diebstahl von Mopeds und Krafträdern einschl. unbefugter Ingebrauchnahme	männl: weibl: insg:	1 0 1	0 0 0	0 0 0	0 0 0	0 0 0	0 0 0	0 0 0	0 0 0	0 0 0	0 0 0	0 0 0	0 0 0	0 0 0	0 0 0	1 0 1	0 0 0	0 0 0	0 0 0	0 0 0	0 0 0	1 0 1	
4	300300	Einfacher Diebstahl von Fahrrädern einschl. unbefugter Ingebrauchnahme	männl: weibl: insg:	14 1 15	0 0 0	0 0 0	0 0 0	0 0 0	0 0 0	0 0 0	0 0 0	3 0 3	3 0 3	0 0 0	3 0 3	1 0 1	0 0 0	1 0 1	2 0 2	5 0 5	1 0 1	0 0 0	2 1 3	11 1 12	
4	310*00	Diebstahl ohne erschwerende Umstände in/aus Dienst-, Büro-, Fabrikations-, Werkstatt- und Lagerräumen	männl: weibl: insg:	2 1 3	0 0 0	0 0 0	0 0 0	0 0 0	0 0 0	0 0 0	0 0 0	0 0 0	0 0 0	0 0 0	0 0 0	0 0 0	0 0 0	0 0 0	0 0 0	2 0 2	0 1 1	0 0 0	0 0 0	2 1 3	
4	315*00	Diebstahl ohne erschwerende Umstände in/aus Gaststätten, Kantinen, Hotels und Pensionen	männl: weibl: insg:	1 0 1	0 0 0	0 0 0	0 0 0	0 0 0	0 0 0	0 0 0	0 0 0	0 0 0	0 0 0	0 0 0	0 0 0	0 0 0	0 0 0	0 0 0	0 0 0	1 0 1	0 0 0	0 0 0	0 0 0	1 0 1	
4	325*00	Diebstahl ohne erschwerende Umstände in/aus Kiosken, Warenhäusern, Verkaufsräumen, Selbstbedienungsläden, Schaufenstern, Schaukästen und Vitrinen	männl: weibl: insg:	179 58 237	0 0 0	1 0 1	1 1 2	2 1 3	6 5 11	10 7 17	12 4 16	7 3 10	19 7 26	18 1 19	47 15 62	10 3 13	13 2 15	23 5 28	29 6 35	24 11 35	16 3 19	16 9 25	24 9 33	132 43 175	
4	326*00	Ladendiebstahl ohne erschwerende Umstände	männl: weibl: insg:	178 55 233	0 0 0	1 0 1	1 1 2	2 1 3	5 5 10	9 7 16	12 4 16	7 3 10	19 7 26	18 1 19	46 15 61	10 3 13	13 2 15	23 5 28	29 6 35	24 9 33	16 3 19	16 9 25	24 8 32	132 40 172	
4	335*00	Diebstahl ohne erschwerende Umstände in/aus Wohnungen	männl: weibl: insg:	14 5 19	0 0 0	0 0 0	0 0 0	1 0 1	1 0 1	0 0 1	0 0 2	1 1 2	1 0 2	2 0 2	4 1 5	1 1 2	2 0 2	3 1 4	1 2 3	5 0 5	0 0 0	1 1 2	0 1 2	0 4 4	10 4 14

Schlüssel der Tat	Straftat	Sexus	TV insgesamt	Kinder						Jugendliche			Heranw.	< 21	Erwachsene ab 21 Jahre									
									< 14			14 < 18						21 < 25					>= 21	
				< 6	6 < 8	8 < 10	10 < 12	12 < 14		14 < 16	16 < 18				18 < 21	21 < 23	23 < 25		25 < 30	30 < 40	40 < 50	50 < 60		>= 60
				1	2	3	4	5	6	7	8	9			10	11	12	13	14	15	16	17	18	19
4	340*00	Diebstahl ohne erschwerende Umstände in/aus Boden-/Kellerräumen, Waschküchen	männl: weibl: insg:	2 1 3	0 0 0	0 0 0	0 0 0	0 0 0	0 0 0	0 0 0	0 0 0	0 0 0	0 0 0	0 0 0	0 0 0	0 0 0	0 0 0	0 1 1	1 0 1	1 0 1	0 0 0	0 0 0	0 0 0	2 1 3
4	350*00	Diebstahl ohne erschwerende Umstände an/aus Kraftfahrzeugen	männl: weibl: insg:	7 1 8	0 0 0	0 0 0	0 0 0	0 0 0	0 0 0	1 0 1	1 0 1	2 0 2	0 0 0	2 0 2	0 0 0	0 0 0	0 0 0	1 0 1	3 1 4	0 0 0	1 0 1	0 0 0	0 0 1	5 1 6
4	4***00	Diebstahl unter erschwerenden Umständen §§ 243-244a StGB	männl: weibl: insg:	62 6 68	0 0 0	0 0 0	0 0 0	0 0 0	0 0 0	0 0 0	3 0 3	3 0 3	5 0 5	8 0 8	6 0 6	5 0 5	11 0 11	16 1 17	21 4 25	4 1 5	2 0 2	0 0 0	0 0 0	54 6 60
4	4**100	Diebstahl unter erschwerenden Umständen von Kraftwagen	männl: weibl: insg:	4 0 4	0 0 0	0 0 0	0 0 0	0 0 0	0 0 0	0 0 0	0 0 0	0 0 0	0 0 0	0 0 0	0 0 2	2 0 2	0 0 0	2 0 2	1 0 1	1 0 1	0 0 0	0 0 0	0 0 0	4 0 4
4	4**200	Diebstahl unter erschwerenden Umständen von Mopeds und Krafträdern	männl: weibl: insg:	4 0 4	0 0 0	0 0 0	0 0 0	0 0 0	0 0 0	0 0 0	0 0 0	0 0 0	0 0 0	0 0 0	0 0 0	0 0 0	0 0 0	0 0 3	3 0 1	1 0 0	0 0 0	0 0 0	0 0 0	4 0 4
4	4**300	Diebstahl unter erschwerenden Umständen von Fahrrädern	männl: weibl: insg:	11 1 12	0 0 0	0 0 0	0 0 0	0 0 0	0 0 0	0 0 0	0 0 0	0 0 0	2 0 2	2 0 2	1 0 1	2 0 2	3 0 3	3 0 3	3 1 4	0 0 0	0 0 0	0 0 0	0 0 0	9 1 10
4	4**400	Diebstahl unter erschwerenden Umständen von Schusswaffen	männl: weibl: insg:	1 0 1	0 0 0	0 0 0	0 0 0	0 0 0	0 0 0	0 0 0	0 0 0	0 0 0	0 0 0	0 0 0	0 0 0	0 0 0	0 0 0	0 0 0	1 0 1	0 0 0	0 0 0	0 0 0	0 0 0	1 0 1
4	4**700	Diebstahl unter erschwerenden Umständen von/aus Automaten	männl: weibl: insg:	3 0 3	0 0 0	0 0 0	0 0 0	0 0 0	0 0 0	0 0 0	0 0 0	0 0 0	0 0 0	0 0 0	0 0 0	0 0 0	0 0 0	1 0 1	2 0 2	0 0 0	0 0 0	0 0 0	0 0 0	3 0 3
4	400000	Sonstiger schwerer Diebstahl §§ 243 - 244a StGB	männl: weibl: insg:	16 4 20	0 0 0	0 0 0	0 0 0	0 0 0	0 0 0	0 0 0	1 0 1	1 0 1	1 0 1	2 0 2	0 0 0	2 0 2	2 0 2	4 1 5	5 2 7	2 1 3	1 0 1	0 0 0	0 0 0	14 4 18
64	400081	Schwerer Diebstahl in/aus Wochenend- und Gartenhaus	männl: weibl: insg:	5 0 5	0 0 0	0 0 0	0 0 0	0 0 0	0 0 0	0 0 0	0 0 0	0 0 0	0 0 0	0 0 0	0 0 0	1 0 1	1 0 1	2 0 2	1 0 1	1 0 1	0 0 0	0 0 0	0 0 0	5 0 5
4	400100	Schwerer Diebstahl von Kraftwagen	männl: weibl: insg:	4 0 4	0 0 0	0 0 0	0 0 0	0 0 0	0 0 0	0 0 0	0 0 0	0 0 0	0 0 0	0 0 0	0 0 2	0 0 0	2 0 2	1 0 1	1 0 1	0 0 0	0 0 0	0 0 0	0 0 0	4 0 4
4	400200	Schwerer Diebstahl von Mopeds und Krafträdern	männl: weibl: insg:	4 0 4	0 0 0	0 0 0	0 0 0	0 0 0	0 0 0	0 0 0	0 0 0	0 0 0	0 0 0	0 0 0	0 0 0	0 0 0	0 0 0	0 0 3	3 0 1	1 0 0	0 0 0	0 0 0	0 0 0	4 0 4
4	400300	Schwerer Diebstahl von Fahrrädern	männl: weibl: insg:	11 1 12	0 0 0	0 0 0	0 0 0	0 0 0	0 0 0	0 0 0	0 0 0	0 0 0	0 0 0	2 0 2	2 0 2	1 0 1	2 0 2	3 0 3	3 1 4	0 0 0	0 0 0	0 0 0	0 0 0	9 1 10
4	400700	Schwerer Diebstahl von/aus Automaten	männl: weibl: insg:	3 0 3	0 0 0	0 0 0	0 0 0	0 0 0	0 0 0	0 0 0	0 0 0	0 0 0	0 0 0	0 0 0	0 0 0	0 0 0	0 0 0	1 0 1	2 0 2	0 0 0	0 0 0	0 0 0	0 0 0	3 0 3
4	410*00	Diebstahl unter erschwerenden Umständen in/aus Dienst-, Büro-, Fabrikations-, Werkstatt- und Lagerräumen	männl: weibl: insg:	10 1 11	0 0 0	0 0 0	0 0 0	0 0 0	0 0 0	0 0 0	0 0 0	1 0 1	1 0 1	1 0 1	2 0 2	2 0 2	0 0 0	2 0 2	0 1 1	5 1 6	1 0 1	0 0 0	0 0 0	8 1 9
4	410000	Schwerer Diebstahl in/aus Dienst-, Büro-, Fabrikations-, Werkstatt- und Lagerräumen	männl: weibl: insg:	10 1 11	0 0 0	0 0 0	0 0 0	0 0 0	0 0 0	0 0 0	0 0 0	1 0 1	1 0 1	1 0 1	2 0 2	2 0 2	0 0 0	2 0 2	0 1 1	5 1 6	1 0 1	0 0 0	0 0 0	8 1 9

Schlüssel der Tat	Straftat	Sexus	TV insge- samt	Kinder						Jugendliche			Heran- w. 18 < 21	Erwachsene ab 21 Jahre										
									< 14			14 < 18		< 21			21 < 25					>= 21		
				< 6	6 < 8	8 < 10	10 < 12	12 < 14		14 < 16	16 < 18			21 < 23	23 < 25		25 < 30	30 < 40	40 < 50	50 < 60	>= 60			
				5	6	7	8	9	10	11	12	13		14	15	16	17	18	19	20	21	22	23	24
4	415*00	Diebstahl unter erschwerenden Umständen in/aus Gaststätten, Kantinen, Hotels und Pensionen	männl: weibl: insg:	3 0 3	0 0 0	0 0 0	0 0 0	0 0 0	0 0 0	0 0 0	0 0 0	0 0 0	0 0 0	0 0 0	0 0 0	0 0 0	0 0 0	2 0 2	1 0 1	0 0 0	0 0 0	0 0 0	3 0 3	
4	415000	Bes. schw. Fall des Diebstahls in/aus Gaststätten, Kantinen, Hotels und Pensionen	männl: weibl: insg:	3 0 3	0 0 0	0 0 0	0 0 0	0 0 0	0 0 0	0 0 0	0 0 0	0 0 0	0 0 0	0 0 0	0 0 0	0 0 0	0 0 0	2 0 2	1 0 1	0 0 0	0 0 0	0 0 0	3 0 3	
4	425*00	Schwerer Diebstahl in/aus Kiosken, Warenhäusern, Verkaufsräumen, Selbstbedienungsläden, Schaufenstern, Schaukästen und Vitrinen	männl: weibl: insg:	6 0 6	0 0 0	0 0 0	0 0 0	0 0 0	0 0 0	0 0 0	1 0 1	1 0 1	0 0 0	1 0 1	0 0 0	0 0 0	0 0 0	1 0 1	3 0 3	1 0 1	0 0 0	0 0 0	5 0 5	
4	425000	Besonders schwerer Fall des Diebstahls in/aus Kiosken, Warenhäusern, Verkaufsräumen, Selbstbedienungsläden	männl: weibl: insg:	5 0 5	0 0 0	0 0 0	0 0 0	0 0 0	0 0 0	0 0 0	0 0 0	0 0 0	0 0 0	0 0 0	0 0 0	0 0 0	0 0 0	1 0 1	3 0 3	1 0 1	0 0 0	0 0 0	5 0 5	
4	425400	Bes. schw. Fall des Diebstahls in/aus Warenhäusern, Verkaufsräumen, SB-Läden von Schusswaffen	männl: weibl: insg:	1 0 1	0 0 0	0 0 0	0 0 0	0 0 0	0 0 0	0 0 0	0 0 0	0 0 0	0 0 0	0 0 0	0 0 0	0 0 0	0 0 0	0 0 0	1 0 1	0 0 0	0 0 0	0 0 0	1 0 1	
4	426*00	Besonders schwerer Fall des Ladendiebstahls	männl: weibl: insg:	1 0 1	0 0 0	0 0 0	0 0 0	0 0 0	0 0 0	0 0 0	1 0 1	1 0 1	0 0 0	1 0 1	0 0 0	0 0 0	0 0 0	0 0 0	0 0 0	0 0 0	0 0 0	0 0 0	0 0 0	
4	426000	Besonders schwerer Fall des Ladendiebstahls	männl: weibl: insg:	1 0 1	0 0 0	0 0 0	0 0 0	0 0 0	0 0 0	0 0 0	1 0 1	1 0 1	0 0 0	1 0 1	0 0 0	0 0 0	0 0 0	0 0 0	0 0 0	0 0 0	0 0 0	0 0 0	0 0 0	
4	435*00	Wohnungseinbruchdiebstahl § 244 Abs. 1 Nr. 3 StGB	männl: weibl: insg:	14 0 14	0 0 0	0 0 0	0 0 0	0 0 0	0 0 0	0 0 0	0 0 0	0 0 0	2 0 2	2 0 2	1 0 1	2 0 2	3 0 3	2 0 2	5 0 5	1 0 1	1 0 1	0 0 0	12 0 12	
4	436*00	Tageswohnungseinbruch	männl: weibl: insg:	2 0 2	0 0 0	0 0 0	0 0 0	0 0 0	0 0 0	0 0 0	0 0 0	0 0 0	0 0 0	0 0 0	0 0 0	1 0 1	1 0 1	0 0 0	1 0 1	0 0 0	0 0 0	0 0 0	2 0 2	
4	440*00	Besonders schwerer Fall des Diebstahls in/aus Boden-, Kellerräumen, Waschküchen	männl: weibl: insg:	8 1 9	0 0 0	0 0 0	0 0 0	0 0 0	0 0 0	0 0 0	1 0 1	1 0 1	0 0 0	1 0 1	0 0 0	1 0 1	1 0 1	2 0 2	4 1 5	0 0 0	0 0 0	0 0 0	7 1 8	
4	440000	Besonders schwerer Fall des Diebstahls in/aus Boden-, Kellerräumen, Waschküchen	männl: weibl: insg:	8 1 9	0 0 0	0 0 0	0 0 0	0 0 0	0 0 0	0 0 0	1 0 1	1 0 1	0 0 0	1 0 1	0 0 0	1 0 1	1 0 1	2 0 2	4 1 5	0 0 0	0 0 0	0 0 0	7 1 8	
4	440300	Bes. schw. Fall des Diebstahls in/aus Boden-, Kellerräumen, Waschküchen von Fahrrädern	männl: weibl: insg:	1 0 1	0 0 0	0 0 0	0 0 0	0 0 0	0 0 0	0 0 0	0 0 0	0 0 0	0 0 0	0 0 0	0 0 0	0 0 0	0 0 0	0 0 0	1 0 1	0 0 0	0 0 0	0 0 0	1 0 1	
4	450*00	Besonders schwerer Fall des Diebstahls an/aus Kraftfahrzeugen	männl: weibl: insg:	6 1 7	0 0 0	0 0 0	0 0 0	0 0 0	0 0 0	0 0 0	0 0 0	0 0 0	0 0 0	0 0 0	0 0 0	1 0 1	1 0 1	1 0 1	4 1 5	0 0 0	0 0 0	0 0 0	6 1 7	
4	450000	Besonders schwerer Fall des Diebstahls an/aus Kraftfahrzeugen von sonstigem Gut	männl: weibl: insg:	6 1 7	0 0 0	0 0 0	0 0 0	0 0 0	0 0 0	0 0 0	0 0 0	0 0 0	0 0 0	0 0 0	0 0 0	1 0 1	1 0 1	1 0 1	4 1 5	0 0 0	0 0 0	0 0 0	6 1 7	
4	****00	Diebstahl insgesamt	männl: weibl: insg:	302 87 389	0 0 0	1 0 1	1 1 2	2 1 3	7 5 12	11 7 18	12 4 16	13 5 18	25 9 34	32 3 35	68 19 87	19 5 24	21 3 24	40 8 48	50 11 61	63 18 81	26 7 33	25 11 36	30 13 43	234 68 302
4	***100	Diebstahl insgesamt von Kraftwagen einschl. unbefugter Ingebrauchnahme	männl: weibl: insg:	7 1 8	0 0 0	0 0 0	0 0 0	0 0 0	0 0 0	0 0 0	0 0 0	0 0 0	0 0 0	0 0 0	0 0 0	2 0 2	1 0 1	3 0 3	3 0 3	1 0 1	0 0 0	0 0 0	0 0 0	7 1 8

Schlüssel der Tat	Straftat	Sexus	TV insge- samt	Kinder						Jugendliche			Heran- w. 18 < 21	Erwachsene ab 21 Jahre											
									< 14			14 < 18		< 21			21 < 25						>= 21		
				< 6	6 < 8	8 < 10	10 < 12	12 < 14		14 < 16	16 < 18				21 < 23	23 < 25		25 < 30	30 < 40	40 < 50	50 < 60	>= 60			
				1	2	3	4	5	6	7	8	9		10	11	12	13	14	15	16	17	18	19	20	21
4	***200	Diebstahl insgesamt von mopeds und Krafträdern einschl. unbefugter Ingebrauchnahme	männl: weibl: insg:	4 0 4	0 0 0	0 0 0	0 0 0	0 0 0	0 0 0	0 0 0	0 0 0	0 0 0	0 0 0	0 0 0	0 0 0	0 0 0	0 0 0	3 0 3	1 0 1	0 0 0	0 0 0	0 0 0	0 0 0	4 0 4	
4	***300	Diebstahl insgesamt von Fahrrädern einschl. unbefugter Ingebrauchnahme	männl: weibl: insg:	22 2 24	0 0 0	0 0 0	0 0 0	0 0 0	0 0 0	0 0 0	3 0 3	3 0 3	2 0 2	5 0 5	1 0 1	2 0 2	3 0 3	4 0 4	7 1 8	1 0 1	0 0 0	0 0 0	2 1 3	17 2 19	
4	***400	Diebstahl insgesamt von Schusswaffen	männl: weibl: insg:	1 0 1	0 0 0	0 0 0	0 0 0	0 0 0	0 0 0	0 0 0	0 0 0	0 0 0	0 0 0	0 0 0	0 0 0	0 0 0	0 0 0	0 0 0	1 0 1	0 0 0	0 0 0	0 0 0	0 0 0	1 0 1	
4	***500	Diebstahl insgesamt von unbaren Zahlungsmitteln	männl: weibl: insg:	0 2 2	0 0 0	0 0 0	0 0 0	0 0 0	0 0 0	0 0 0	0 0 0	0 0 0	0 0 0	0 1 1	0 1 1	0 0 0	0 0 0	0 0 0	0 0 0	0 0 0	0 0 0	0 1 1	0 0 0	0 0 0	0 1 1
4	***700	Diebstahl insgesamt von/aus Automaten	männl: weibl: insg:	3 0 3	0 0 0	0 0 0	0 0 0	0 0 0	0 0 0	0 0 0	0 0 0	0 0 0	0 0 0	0 0 0	0 0 0	0 0 0	0 0 0	1 0 1	2 0 2	0 0 0	0 0 0	0 0 0	0 0 0	3 0 3	
4	*00081	Diebstahl insgesamt in/aus Wochenend- und Gartenhaus	männl: weibl: insg:	5 0 5	0 0 0	0 0 0	0 0 0	0 0 0	0 0 0	0 0 0	0 0 0	0 0 0	0 0 0	0 0 0	0 0 0	1 0 1	1 0 1	2 0 2	1 0 1	1 0 1	0 0 0	0 0 0	0 0 0	5 0 5	
4	*00096	Diebstahl insgesamt von Buntmetall	männl: weibl: insg:	1 0 1	0 0 0	0 0 0	0 0 0	0 0 0	0 0 0	0 0 0	0 0 0	0 0 0	0 0 0	0 0 0	0 0 0	0 0 0	0 0 0	0 0 0	0 0 0	0 0 0	0 0 0	1 0 1	0 0 0	0 0 0	1 0 1
4	*10*00	Diebstahl insgesamt in/aus Dienst-, Büro-, Fabrikations-, Werkstatt- und Lagerräumen	männl: weibl: insg:	12 2 14	0 0 0	0 0 0	0 0 0	0 0 0	0 0 0	0 0 0	1 0 1	1 0 1	1 0 1	2 0 2	2 0 2	0 0 0	2 0 2	0 0 0	7 1 8	1 1 2	0 0 0	0 0 0	0 0 0	10 2 12	
4	*15*00	Diebstahl insgesamt in/aus Gaststätten, Kantinen, Hotels und Pensionen	männl: weibl: insg:	4 0 4	0 0 0	0 0 0	0 0 0	0 0 0	0 0 0	0 0 0	0 0 0	0 0 0	0 0 0	0 0 0	0 0 0	0 0 0	0 0 0	0 0 0	3 0 3	1 0 1	0 0 0	0 0 0	0 0 0	4 0 4	
4	*25*00	Diebstahl gesamt in/aus Kiosken, Warenhäusern, Verkaufsräumen, Selbstbedienungsläden, Schaufenstern, Schaukästen und Vitrinen	männl: weibl: insg:	185 58 243	0 0 0	1 0 1	1 1 2	2 1 3	6 5 11	10 7 17	12 4 16	8 3 11	20 7 27	18 1 19	48 15 63	10 3 13	13 2 15	23 5 28	30 6 36	27 11 38	17 3 20	16 9 25	24 9 33	24 9 33	137 43 180
4	*26*00	Diebstahl insgesamt Ladendiebstahl	männl: weibl: insg:	179 55 234	0 0 0	1 0 1	1 1 2	2 1 3	5 5 10	9 7 16	12 4 16	8 3 11	20 7 27	18 1 19	47 15 62	10 3 13	13 2 15	23 5 28	29 6 35	24 9 33	16 3 19	16 9 25	24 8 32	132 40 172	
4	*35*00	Diebstahl insgesamt in/aus Wohnungen	männl: weibl: insg:	28 5 33	0 0 0	0 0 0	0 0 0	0 0 1	1 0 1	1 0 1	0 0 0	1 1 2	4 0 4	6 1 7	2 1 3	4 0 4	6 1 7	3 2 5	10 2 12	3 0 3	1 0 1	2 0 2	2 1 3	0 0 0	22 4 26
4	*40*00	Diebstahl insgesamt in/aus Boden-, Kellerräumen und Waschküchen	männl: weibl: insg:	10 2 12	0 0 0	0 0 0	0 0 0	0 0 0	0 0 0	0 0 0	0 0 0	1 0 1	1 0 1	0 0 0	1 0 1	0 0 0	1 0 1	2 1 3	5 1 6	1 0 1	0 0 0	0 0 0	0 0 0	9 2 11	
4	*50*00	Diebstahl insgesamt an/aus Kraftfahrzeugen	männl: weibl: insg:	12 1 13	0 0 0	0 0 0	0 0 0	0 0 0	0 0 0	0 0 0	1 0 1	1 0 1	2 0 2	0 0 0	2 0 2	0 0 0	1 0 1	1 0 1	2 0 2	6 1 7	0 0 0	1 0 1	0 0 0	10 1 11	
4	500000	Vermögens- und Fälschungsdelikte	männl: weibl: insg:	299 177 476	0 0 0	0 0 0	0 0 0	0 0 0	0 0 1	0 1 1	2 11 3	11 11 22	13 12 25	23 11 34	36 24 60	16 18 34	27 9 36	43 27 70	52 29 81	81 48 129	42 28 70	29 12 41	16 9 25	263 153 416	
4	510000	Betrug §§ 263, 263a, 264, 264a, 265, 265a, 265b StGB	männl: weibl: insg:	246 151 397	0 0 0	0 0 0	0 0 0	0 0 0	0 1 1	0 1 1	0 1 1	11 8 19	11 9 20	22 11 33	33 21 54	11 15 26	23 9 32	34 24 58	42 22 64	64 40 104	35 24 59	24 11 35	14 9 23	213 130 343	

Schlüssel der Tat	Straftat	Sexus	TV insge- samt	Kinder						Jugendliche			Heran- w. 18 < 21	Erwachsene ab 21 Jahre									
									< 14			14 < 18		< 21			21 < 25						>= 21
				< 6	6 < 8	8 < 10	10 < 12	12 < 14		14 < 16	16 < 18				21 < 23	23 < 25		25 < 30	30 < 40	40 < 50	50 < 60	>= 60	
				1	2	3	4	5	6	7	8	9		10	11	12	13	14	15	16	17	18	19
4	511000	Waren- und Warenkreditbetrug	männl: weibl: insg:	68 62 130	0 0 0	0 0 0	0 0 0	0 0 0	0 1 1	0 1 0	0 1 2	1 1 2	6 3 9	7 5 12	3 6 9	9 7 16	12 13 25	15 13 28	14 16 30	9 10 19	6 4 10	5 1 6	61 57 118
4	511200	Sonstiger Warenkreditbetrug	männl: weibl: insg:	46 53 99	0 0 0	0 0 0	0 0 0	0 0 0	0 0 0	0 0 0	1 1 2	1 1 2	2 2 4	3 3 6	3 6 9	3 6 9	6 12 18	9 12 21	13 13 26	6 8 14	5 4 9	4 1 5	43 50 93
64	511300	Warenbetrug	männl: weibl: insg:	25 11 36	0 0 0	0 0 0	0 0 0	0 1 1	0 1 1	0 0 0	0 0 0	0 0 0	5 1 6	5 2 7	1 1 2	6 1 7	7 2 9	7 1 8	1 4 5	3 2 5	1 0 1	1 0 1	20 9 29
4	515000	Erschleichen von Leistungen § 265a StGB	männl: weibl: insg:	99 50 149	0 0 0	0 0 0	0 0 0	0 0 0	0 0 0	0 1 1	8 7 15	8 8 16	13 5 18	21 13 34	5 7 12	7 0 7	12 7 19	19 5 24	24 10 34	9 4 13	8 5 13	6 6 12	78 37 115
4	516000	Betrug mittels rechtswidrig erlangter unbarer Zahlungsmittel	männl: weibl: insg:	3 4 7	0 0 0	0 0 0	0 0 0	0 0 0	0 0 0	0 0 0	0 0 0	0 0 0	0 1 1	0 1 1	0 0 0	0 0 0	0 0 0	0 0 0	0 0 0	1 2 3	1 0 1	0 0 0	3 3 6
64	516200	Betrug mittels rechtswidrig erlangter Zahlungskarten ohne PIN (Lastschriftverfahren)	männl: weibl: insg:	0 1 1	0 0 0	0 0 0	0 0 0	0 0 0	0 0 0	0 0 0	0 0 0	0 0 0	0 0 0	0 0 0	0 0 0	0 0 0	0 0 0	0 0 0	0 0 0	0 1 1	0 0 0	0 0 0	0 1 1
64	516300	Betrug mittels rechtswidrig erlangter Debitkarten mit PIN	männl: weibl: insg:	2 1 3	0 0 0	0 0 0	0 0 0	0 0 0	0 0 0	0 0 0	0 0 0	0 0 0	0 1 1	0 0 1	0 0 0	0 0 0	0 0 0	0 0 0	0 0 0	0 0 1	1 0 1	0 0 0	2 0 2
64	516400	Betrug mittels rechtswidrig erlangter Kreditkarten	männl: weibl: insg:	0 1 1	0 0 0	0 0 0	0 0 0	0 0 0	0 0 0	0 0 0	0 0 0	0 0 0	0 0 0	0 0 0	0 0 0	0 0 0	0 0 0	0 0 0	0 0 0	0 1 1	0 0 0	0 0 0	0 1 1
64	516500	Betrug mittels rechtswidrig erlangter Daten von Zahlungskarten	männl: weibl: insg:	1 0 1	0 0 0	0 0 0	0 0 0	0 0 0	0 0 0	0 0 0	0 0 0	0 0 0	0 0 0	0 0 0	0 0 0	0 0 0	0 0 0	0 0 0	0 0 0	1 0 1	0 0 0	0 0 0	1 0 1
64	516900	Betrug mittels rechtswidrig erlangter sonstiger unbarer Zahlungsmittel	männl: weibl: insg:	0 1 1	0 0 0	0 0 0	0 0 0	0 0 0	0 0 0	0 0 0	0 0 0	0 0 0	0 0 0	0 0 0	0 0 0	0 0 0	0 0 0	0 0 0	0 0 0	0 1 1	0 0 0	0 0 0	0 1 1
4	517000	Sonstiger Betrug	männl: weibl: insg:	86 37 123	0 0 0	0 0 0	0 0 0	0 0 0	0 0 0	0 0 0	2 0 2	2 0 2	6 3 9	8 3 11	4 3 7	7 2 9	11 5 16	9 4 13	28 13 41	17 8 25	10 2 12	3 2 5	78 34 112
64	517100	Leistungsbetrug	männl: weibl: insg:	6 0 6	0 0 0	0 0 0	0 0 0	0 0 0	0 0 0	0 0 0	0 0 0	0 0 0	0 0 0	0 0 0	0 0 0	0 0 0	0 0 0	0 0 0	0 0 0	4 0 4	1 0 1	1 0 1	6 0 6
64	517200	Leistungskreditbetrug	männl: weibl: insg:	1 1 2	0 0 0	0 0 0	0 0 0	0 0 0	0 0 0	0 0 0	0 0 0	0 0 0	0 0 0	0 0 0	0 0 0	0 0 0	0 0 0	0 0 0	1 0 1	0 1 0	0 0 0	0 0 0	1 1 2
64	517400	Betrug z.N.v. Versicherungen und Versicherungsmisbrauch §§ 263, 265 StGB	männl: weibl: insg:	1 0 1	0 0 0	0 0 0	0 0 0	0 0 0	0 0 0	0 0 0	0 0 0	0 0 0	0 0 0	0 0 0	0 0 0	0 0 0	0 0 0	0 0 0	0 0 0	0 0 0	0 0 0	0 0 0	1 0 1
64	517500	Computerbetrug (soweit nicht unter den Schlüssel 5163 bzw. 5179 zu erfassen) gemäß § 263a StGB	männl: weibl: insg:	5 3 8	0 0 0	0 0 0	0 0 0	0 0 0	0 0 0	0 0 0	0 0 0	0 0 0	0 0 0	0 0 0	1 0 1	1 0 1	2 0 2	2 0 2	1 2 3	0 0 0	0 0 0	0 0 0	5 3 8
64	517600	Provisionsbetrug	männl: weibl: insg:	2 1 3	0 0 0	0 0 0	0 0 0	0 0 0	0 0 0	0 0 0	0 0 0	0 0 0	0 0 0	0 0 0	0 0 0	0 0 0	0 0 0	0 0 0	1 1 1	0 0 2	0 0 0	0 0 0	2 1 3

Schlüssel der Tat	Straftat	Sexus	TV insgesamt	Kinder						Jugendliche			Heranw.	< 21	Erwachsene ab 21 Jahre									
									< 14			14 < 18					21 < 25						>= 21	
				< 6	6 < 8	8 < 10	10 < 12	12 < 14		14 < 16	16 < 18				18 < 21	21 < 23		23 < 25	25 < 30	30 < 40	40 < 50	50 < 60		>= 60
				1	2	3	4	5	6	7	8	9			10	11	12	13	14	15	16	17	18	19
64	517700	Betrug z.N.v. Sozialversicherungen und Sozialversicherungsträgern	männl: weibl: insg:	4 0 4	0 0 0	0 0 0	0 0 0	0 0 0	0 0 0	0 0 0	0 0 0	0 0 0	1 0 1	1 0 0	0 0 0	0 0 0	0 0 0	0 0 0	1 0 1	2 0 2	0 0 0	0 0 0	0 0 0	3 0 3
64	517800	(Sonstiger) Sozialleistungsbetrug soweit nicht unter Schl. 5177 zu erfassen	männl: weibl: insg:	2 0 2	0 0 0	0 0 0	0 0 0	0 0 0	0 0 0	0 0 0	0 0 0	0 0 0	2 0 2	2 0 0	0 0 0	0 0 0	0 0 0	0 0 0	0 0 0	0 0 0	0 0 0	0 0 0	0 0 0	0 0 0
64	518200	Einmietbetrug	männl: weibl: insg:	5 1 6	0 0 0	0 0 0	0 0 0	0 0 0	0 0 0	0 0 0	0 0 0	0 0 0	0 0 0	0 0 0	0 0 0	0 0 0	0 0 0	2 0 2	1 1 2	1 0 1	0 0 0	0 0 0	1 0 1	5 1 6
4	518300	Kontoeröffnungs- und Überweisungsbetrug	männl: weibl: insg:	0 1 1	0 0 0	0 0 0	0 0 0	0 0 0	0 0 0	0 0 0	0 0 0	0 0 0	0 0 0	0 0 0	0 0 0	0 0 0	0 0 0	0 0 0	0 0 0	0 0 0	0 0 0	0 0 0	0 1 1	0 1 1
64	518400	Zechbetrug	männl: weibl: insg:	5 2 7	0 0 0	0 0 0	0 0 0	0 0 0	0 0 0	0 0 0	0 0 0	0 0 0	0 0 0	0 0 0	0 0 0	1 0 1	1 0 1	1 0 1	3 1 4	0 0 0	0 1 0	0 1 1	0 1 0	5 2 7
64	518900	Sonstige weitere Betrugsarten	männl: weibl: insg:	61 28 89	0 0 0	0 0 0	0 0 0	0 0 0	0 0 0	0 0 0	2 0 2	2 0 2	3 3 6	5 3 8	3 3 6	6 2 8	9 5 14	5 3 8	19 9 28	13 7 20	9 1 10	1 1 1	1 0 1	56 25 81
4	520000	Veruntreuungen §§ 266, 266a, 266b StGB	männl: weibl: insg:	8 8 16	0 0 0	0 0 0	0 0 0	0 0 0	0 0 0	0 0 0	0 0 0	0 0 0	0 0 0	0 0 0	0 0 0	0 0 0	0 0 0	1 3 4	2 2 4	3 2 5	2 1 3	0 1 0	0 0 0	8 8 16
4	521000	Untreue § 266 StGB	männl: weibl: insg:	2 2 4	0 0 0	0 0 0	0 0 0	0 0 0	0 0 0	0 0 0	0 0 0	0 0 0	0 0 0	0 0 0	0 0 0	0 0 0	0 0 0	0 0 0	0 0 0	2 2 4	0 0 0	0 0 0	0 0 0	2 2 4
64	522000	Vorenthalten und Veruntreuen von Arbeitsentgelt gemäß § 266a StGB	männl: weibl: insg:	4 1 5	0 0 0	0 0 0	0 0 0	0 0 0	0 0 0	0 0 0	0 0 0	0 0 0	0 0 0	0 0 0	0 0 0	0 0 0	0 0 0	1 0 1	1 0 1	0 0 0	2 1 3	0 1 0	0 0 0	4 1 5
64	523000	Missbrauch von Scheck- und Kreditkarten gemäß § 266b StGB	männl: weibl: insg:	2 5 7	0 0 0	0 0 0	0 0 0	0 0 0	0 0 0	0 0 0	0 0 0	0 0 0	0 0 0	0 0 0	0 0 0	0 0 0	0 0 0	0 3 3	1 2 3	1 0 1	0 0 0	0 0 0	0 0 0	2 5 7
4	530000	Unterschlagung §§ 246, 247, 248a StGB	männl: weibl: insg:	39 22 61	0 0 0	0 0 0	0 0 0	0 0 0	0 0 0	0 0 0	0 3 3	0 3 3	2 0 2	2 3 5	2 4 8	4 0 12	8 4 13	9 4 20	11 9 20	4 2 6	4 0 4	4 0 1	1 0 1	37 19 56
64	531000	Unterschlagung von Kfz gemäß §§ 246, 247 StGB	männl: weibl: insg:	4 0 4	0 0 0	0 0 0	0 0 0	0 0 0	0 0 0	0 0 0	0 0 0	0 0 0	0 0 0	0 0 0	0 0 1	0 0 1	0 0 0	0 0 0	2 0 2	1 0 1	0 0 0	0 0 0	0 0 0	4 0 4
4	540000	Urkundenfälschung §§ 267-271, 273-279, 281 StGB	männl: weibl: insg:	17 4 21	0 0 0	0 0 0	0 0 0	0 0 0	0 0 0	0 2 2	0 0 0	2 0 2	0 0 0	2 0 2	2 0 2	2 0 2	0 0 2	2 0 2	8 2 10	1 2 3	1 0 1	0 0 0	1 0 1	15 4 19
4	543000	Fälschung beweisrelevanter Daten, Täuschung im Rechtsverkehr bei Datenverarbeitung §§ 269, 270 StGB	männl: weibl: insg:	1 1 2	0 0 0	0 0 0	0 0 0	0 0 0	0 0 0	0 0 0	0 0 0	0 0 0	0 0 0	0 0 0	0 0 0	0 0 0	0 0 0	0 0 0	1 1 2	0 0 0	0 0 0	0 0 0	0 0 0	1 1 2
4	550000	Geld- und Wertzeichenfälschung, Fälschung von Zahlungskarten mit oder ohne Garantiefunktion, Schecks und Wechseln §§ 146-149, 151, 152, 152a, 152b StGB	männl: weibl: insg:	3 2 5	0 0 0	0 0 0	0 0 0	0 0 0	0 0 0	0 0 0	0 0 0	0 0 0	0 0 0	0 0 0	0 0 0	0 0 0	0 0 0	2 0 2	0 0 0	1 2 3	0 0 0	0 0 0	0 0 0	3 2 5
4	551000	Geld- und Wertzeichenfälschung einschl. Vorbereitungshandlungen §§ 146 außer Abs. 1 Nr. 3, 148, 149 StGB	männl: weibl: insg:	1 0 1	0 0 0	0 0 0	0 0 0	0 0 0	0 0 0	0 0 0	0 0 0	0 0 0	0 0 0	0 0 0	0 0 0	0 0 0	0 0 0	1 0 1	0 0 0	0 0 0	0 0 0	0 0 0	0 0 0	1 0 1

Schlüssel der Tat	Straftat	Sexus	TV insge- samt	Kinder						Jugendliche			Heran- w. 18 < 21	Erwachsene ab 21 Jahre											
									< 14			14 < 18		< 21		21 < 25					>= 21				
				< 6	6 < 8	8 < 10	10 < 12	12 < 14		14 < 16	16 < 18			21 < 23	23 < 25	25 < 30	30 < 40	40 < 50	50 < 60	>= 60					
				1	2	3	4	5	6	7	8	9		10	11	12	13	14	15	16	17	18	19	20	21
4	552000	Inverkehrbringen von Falschgeld §§ 146 Abs. 1 Nr. 3, 147 StGB	männl: weibl: insg:	2 2 4	0 0 0	0 0 0	0 0 0	0 0 0	0 0 0	0 0 0	0 0 0	0 0 0	0 0 0	0 0 0	0 0 0	0 0 0	0 0 0	0 0 0	1 0 1	0 0 0	1 2 3	0 0 0	0 0 0	2 2 4	
4	600000	Sonstige Straftatbestände (StGB)	männl: weibl: insg:	389 129 518	0 0 0	1 0 1	1 0 1	2 0 2	6 0 6	10 0 10	8 5 13	17 9 26	25 14 39	22 9 31	57 23 80	20 5 25	15 5 20	35 10 45	46 17 63	99 34 133	60 15 75	57 15 72	35 15 50	332 106 438	
4	610000	Erpressung § 253 StGB	männl: weibl: insg:	2 0 2	0 0 0	0 0 0	1 0 1	0 0 0	0 0 0	1 0 1	0 0 0	0 0 0	0 0 0	0 0 0	1 0 1	0 0 0	0 0 0	0 0 0	0 0 0	1 0 1	0 0 0	0 0 0	0 0 0	1 0 1	
4	620000	Widerstand gegen die Staatsgewalt und Straftaten gegen die öffentliche Ordnung §§ 111, 113, 114, 120, 121, 123-127, 129, 130-134, 136, 138, 140, 145, 145a, 145c, 145d StGB	männl: weibl: insg:	137 38 175	0 0 0	0 0 0	0 0 0	0 0 0	3 0 3	3 0 3	2 5 7	10 6 16	12 11 23	9 2 11	24 13 37	8 0 8	5 2 7	13 2 15	14 7 21	42 8 50	16 5 21	19 2 21	9 1 10	113 25 138	
4	621000	Widerstand gegen die Staatsgewalt §§ 111, 113, 114, 120, 121 StGB	männl: weibl: insg:	27 5 32	0 0 0	0 0 0	0 0 0	0 0 0	0 0 0	0 0 0	0 0 0	1 0 1	1 0 1	2 1 3	3 1 4	1 0 1	2 1 3	3 1 4	4 0 4	12 2 14	2 0 2	3 0 3	0 0 1	0 1 1	24 4 28
4	621020	Widerstand gegen Vollstreckungsbeamte	männl: weibl: insg:	26 5 31	0 0 0	0 0 0	0 0 0	0 0 0	0 0 0	0 0 0	0 0 0	0 0 0	0 0 0	2 1 3	2 1 3	1 0 1	2 1 3	3 1 4	4 0 4	12 2 14	2 0 2	3 0 3	0 0 1	0 1 1	24 4 28
4	622000	Hausfriedensbruch §§ 123, 124 StGB	männl: weibl: insg:	86 25 111	0 0 0	0 0 0	0 0 0	0 0 0	3 0 3	3 0 3	2 5 7	9 5 14	11 10 21	4 1 5	18 11 29	4 0 4	4 0 4	8 0 8	8 3 11	22 5 27	11 5 16	12 1 13	7 0 7	68 14 82	
64	622100	Hausfriedensbruch gemäß § 123 StGB	männl: weibl: insg:	86 25 111	0 0 0	0 0 0	0 0 0	0 0 0	3 0 3	3 0 3	2 5 7	9 5 14	11 10 21	4 1 5	18 11 29	4 0 4	4 0 4	8 0 8	8 3 11	22 5 27	11 5 16	12 1 13	7 0 7	68 14 82	
4	624000	Vortäuschen einer Straftat § 145d StGB	männl: weibl: insg:	7 4 11	0 0 0	0 0 0	0 0 0	0 0 0	0 0 0	0 0 0	0 0 0	0 1 1	0 1 1	2 0 2	2 1 3	1 0 1	1 0 1	2 0 2	1 2 3	1 0 1	0 0 0	0 0 0	0 0 0	1 0 1	5 3 8
4	626000	Gewaltdarstellung § 131 StGB	männl: weibl: insg:	1 0 1	0 0 0	0 0 0	0 0 0	0 0 0	0 0 0	0 0 0	0 0 0	0 0 0	0 0 0	1 0 1	1 0 1	0 0 0	0 0 0	0 0 0	0 0 0	0 0 0	0 0 0	0 0 0	0 0 0	0 0 0	0 0 0
64	627000	Volksverhetzung gemäß § 130 StGB	männl: weibl: insg:	3 1 4	0 0 0	0 0 0	0 0 0	0 0 0	0 0 0	0 0 0	0 0 0	0 0 0	0 0 0	0 0 0	0 0 0	0 0 0	0 0 0	0 0 0	0 1 1	1 0 1	1 0 1	1 0 1	0 0 0	0 0 0	3 1 4
4	630000	Begünstigung, Strafvereitelung (ohne Strafvereitelung im Amt), Hehlerei und Geldwäsche §§ 257, 258, 259-261 StGB	männl: weibl: insg:	17 3 20	0 0 0	0 0 0	0 0 0	0 0 0	0 0 0	0 0 0	0 0 0	1 0 1	1 0 1	0 0 0	1 0 1	1 0 2	0 0 0	1 0 2	3 0 3	6 1 7	5 0 5	1 0 1	0 0 1	0 1 1	16 3 19
4	631000	Hehlerei von Kfz §§ 259-260a StGB	männl: weibl: insg:	1 0 1	0 0 0	0 0 0	0 0 0	0 0 0	0 0 0	0 0 0	0 0 0	0 0 0	0 0 0	0 0 0	0 0 0	0 0 0	0 0 0	0 0 0	0 0 0	1 0 1	0 0 0	0 0 0	0 0 0	0 0 0	1 0 1
4	632000	Sonstige Hehlerei §§ 259-260a StGB	männl: weibl: insg:	12 1 13	0 0 0	0 0 0	0 0 0	0 0 0	0 0 0	0 0 0	0 0 0	1 0 1	1 0 1	0 0 0	1 0 1	0 0 0	0 0 0	0 1 1	2 0 2	4 0 4	4 0 4	1 0 1	0 0 0	0 0 0	11 1 12
64	633000	Geldwäsche, Verschleierung unrechtmäßig erlangter Vermögenswerte gemäß § 261 StGB	männl: weibl: insg:	3 2 5	0 0 0	0 0 0	0 0 0	0 0 0	0 0 0	0 0 0	0 0 0	0 0 0	0 0 0	0 0 0	0 0 0	0 0 0	0 0 0	0 0 0	1 0 1	1 1 2	1 0 1	0 0 0	0 0 0	0 1 1	3 2 5
4	640000	Brandstiftung und Herbeiführen einer Brandgefahr §§ 306-306d, 306f StGB	männl: weibl: insg:	6 1 7	0 0 0	0 0 0	0 0 0	0 0 0	0 0 0	0 0 0	0 0 0	0 0 0	0 0 0	1 0 1	1 0 1	1 0 1	0 0 0	1 0 1	1 0 1	1 0 1	0 0 0	0 0 0	1 0 1	1 0 1	5 1 6

Schlüssel der Tat	Straftat	Sexus	TV insge- samt	Kinder						Jugendliche			Heran- w. 18 < 21	Erwachsene ab 21 Jahre										
									< 14			14 < 18		< 21				21 < 25						>= 21
				< 6	6 < 8	8 < 10	10 < 12	12 < 14		14 < 16	16 < 18				21 < 23	23 < 25		25 < 30	30 < 40	40 < 50	50 < 60	>= 60		
				5	6	7	8	9	10	11	12	13		14	15	16	17	18	19	20	21	22	23	24
4	641000	(Vorsätzliche) Brandstiftung und Herbeiführen einer Brandgefahr §§ 306-306c, 306f Abs. 1 und 2 StGB	männl: weibl: insg:	3 0 3	0 0 0	0 0 0	0 0 0	0 0 0	0 0 0	0 0 0	0 0 0	0 0 0	1 0 1	1 0 1	1 0 1	0 0 0	1 0 1	0 0 0	0 0 0	0 0 0	0 0 0	2 0 2		
4	650000	Wettbewerbs-, Korruptions- und Amtsdelikte §§ 258a, 298-300, 331-353d, 355, 357 StGB	männl: weibl: insg:	3 0 3	0 0 0	0 0 0	0 0 0	0 0 0	0 0 0	0 0 0	0 0 0	0 0 0	0 0 0	0 0 0	1 0 1	1 0 1	0 0 0	1 0 1	0 0 0	1 0 1	0 0 0	3 0 3		
4	655000	Sonstige Straftaten im Amt §§ 258a, 339-353d, 355, 357 StGB	männl: weibl: insg:	3 0 3	0 0 0	0 0 0	0 0 0	0 0 0	0 0 0	0 0 0	0 0 0	0 0 0	0 0 0	0 0 0	1 0 1	1 0 1	0 0 0	1 0 1	0 0 0	1 0 1	0 0 0	3 0 3		
64	655100	Körperverletzung im Amt gemäß § 340 StGB	männl: weibl: insg:	3 0 3	0 0 0	0 0 0	0 0 0	0 0 0	0 0 0	0 0 0	0 0 0	0 0 0	0 0 0	0 0 0	1 0 1	1 0 1	0 0 0	1 0 1	0 0 0	1 0 1	0 0 0	3 0 3		
4	660000	Strafbarer Eigennutz §§ 284, 285, 287-293, 297 StGB	männl: weibl: insg:	2 2 4	0 0 0	0 0 0	0 0 0	0 0 0	0 0 0	0 0 0	0 0 0	0 0 0	0 0 0	0 0 0	0 0 0	0 0 0	0 0 0	0 1 1	0 1 1	1 0 1	1 0 1	0 0 0	2 2 4	
4	662000	Wilderei §§ 292, 293 StGB	männl: weibl: insg:	1 0 1	0 0 0	0 0 0	0 0 0	0 0 0	0 0 0	0 0 0	0 0 0	0 0 0	0 0 0	0 0 0	0 0 0	0 0 0	0 0 0	0 0 0	0 0 0	1 0 1	0 0 0	0 0 0	1 0 1	
4	670000	Alle sonstigen Straftaten gemäß StGB - ohne Verkehrsdelikte	männl: weibl: insg:	260 91 351	0 0 0	1 0 1	0 0 0	2 0 2	3 0 3	6 0 6	6 0 6	9 3 12	15 3 18	13 8 21	34 11 45	13 4 17	12 3 15	25 7 32	32 9 41	61 27 88	41 11 52	40 13 53	27 13 40	226 80 306
64	671000	Verletzung der Unterhaltspflicht gemäß § 170 StGB	männl: weibl: insg:	7 0 7	0 0 0	0 0 0	0 0 0	0 0 0	0 0 0	0 0 0	0 0 0	0 0 0	0 0 0	0 0 0	0 0 0	0 0 0	0 0 0	0 0 0	4 0 4	3 0 3	0 0 0	0 0 0	7 0 7	
64	672000	Verletzung der Fürsorge- oder Erziehungspflicht gemäß § 171 StGB	männl: weibl: insg:	1 1 2	0 0 0	0 0 0	0 0 0	0 0 0	0 0 0	0 0 0	0 0 0	0 0 0	0 0 0	0 0 0	0 0 0	0 0 0	0 0 0	0 1 1	1 0 1	0 0 0	0 0 0	0 0 0	1 1 2	
4	673000	Beleidigung §§ 185-187, 189 StGB	männl: weibl: insg:	132 57 189	0 0 0	0 0 0	0 0 0	2 0 2	2 0 2	2 0 2	3 0 3	5 3 8	8 4 12	15 7 22	9 1 10	6 3 9	15 4 19	17 4 21	29 18 47	22 8 30	21 8 29	13 8 21	117 50 167	
4	673100	Beleidigung auf sexueller Grundlage §§ 185-187, 189 StGB	männl: weibl: insg:	22 6 28	0 0 0	0 0 0	0 0 0	1 0 1	1 0 1	0 0 0	0 1 1	0 1 1	0 1 1	2 0 2	3 1 4	5 0 5	0 0 0	5 1 6	4 2 6	5 2 7	4 2 6	1 0 1	0 0 0	19 5 24
4	674000	Sachbeschädigung §§ 303-305a StGB	männl: weibl: insg:	95 18 113	0 0 0	1 0 1	0 0 0	2 0 2	1 0 1	4 0 4	4 0 4	7 0 7	11 0 11	3 3 6	18 3 21	5 2 7	4 0 4	9 2 11	13 2 15	22 4 26	10 2 12	13 3 16	10 2 12	77 15 92
4	674010	Sachbeschädigung gemäß § 303 StGB ohne Schl. 6741 00 u. 6743 00	männl: weibl: insg:	71 16 87	0 0 0	1 0 1	0 0 0	2 0 2	1 0 1	4 0 4	3 0 3	4 0 4	7 0 7	3 2 5	14 2 16	5 2 7	3 0 3	8 2 10	9 2 11	16 4 20	7 2 9	9 2 11	8 2 10	57 14 71
4	674020	Gemeinschaftliche Sachbeschädigung ohne Schl. 6743 20	männl: weibl: insg:	1 0 1	0 0 0	0 0 0	0 0 0	0 0 0	0 0 0	0 0 0	0 0 0	0 0 0	0 0 0	0 0 0	0 0 0	0 0 0	0 0 0	0 0 0	1 0 1	0 0 0	0 0 0	0 0 0	0 0 0	1 0 1
4	674100	Sachbeschädigung an Kfz	männl: weibl: insg:	16 1 17	0 0 0	0 0 0	0 0 0	0 0 0	0 0 0	0 0 0	1 0 1	2 0 2	3 0 3	0 0 0	3 0 3	0 0 0	0 0 0	0 0 0	4 0 4	3 0 3	3 0 3	2 1 3	1 0 1	13 1 14
4	674300	Sonstige Sachbeschädigung auf Straßen, Wegen oder Plätzen	männl: weibl: insg:	9 1 10	0 0 0	0 0 0	0 0 0	0 0 0	0 0 0	0 0 0	0 0 0	1 0 1	1 0 1	0 1 1	1 0 1	0 0 0	1 0 1	1 0 1	2 0 2	2 0 2	0 0 0	2 0 2	1 0 1	8 0 8

Schlüssel der Tat	Straftat	Sexus	TV insgesamt	Kinder						Jugendliche			Heranw.	< 21	Erwachsene ab 21 Jahre										
									< 14			14 < 18						21 < 25						>= 21	
				< 6	6 < 8	8 < 10	10 < 12	12 < 14		14 < 16	16 < 18				18 < 21	21 < 23	23 < 25		25 < 30	30 < 40	40 < 50	50 < 60	>= 60		
				1	2	3	4	5	6	7	8	9			10	11	12	13	14	15	16	17	18	19	20
4	674310	Sonstige Sachbeschädigung auf Straßen, Wegen oder Plätzen gemäß § 303 StGB	männl: weibl: insg:	9 1 10	0 0 0	0 0 0	0 0 0	0 0 0	0 0 0	0 0 0	0 0 0	1 0 1	1 0 1	0 1 2	1 0 0	0 0 1	1 0 1	1 0 2	2 0 2	2 0 2	0 0 0	2 0 2	1 0 1	8 0 8	
4	676000	Straftaten gegen die Umwelt §§ 324, 324a, 325-330a StGB	männl: weibl: insg:	3 0 3	0 0 0	0 0 0	0 0 0	0 0 0	0 0 0	0 0 0	0 0 0	0 0 0	0 0 0	0 0 0	0 0 0	0 0 0	0 0 0	0 0 0	1 0 1	1 0 1	1 0 1	0 0 0	0 0 0	3 0 3	
4	676400	Unerlaubter Umgang mit Abfällen § 326 außer Abs. 2 StGB	männl: weibl: insg:	3 0 3	0 0 0	0 0 0	0 0 0	0 0 0	0 0 0	0 0 0	0 0 0	0 0 0	0 0 0	0 0 0	0 0 0	0 0 0	0 0 0	0 0 0	1 0 1	1 0 1	1 0 1	0 0 0	0 0 0	3 0 3	
4	676410	Unerlaubter Umgang mit Abfällen § 326 Abs. 1	männl: weibl: insg:	3 0 3	0 0 0	0 0 0	0 0 0	0 0 0	0 0 0	0 0 0	0 0 0	0 0 0	0 0 0	0 0 0	0 0 0	0 0 0	0 0 0	0 0 0	1 0 1	1 0 1	1 0 1	0 0 0	0 0 0	3 0 3	
4	678000	Ausspähen, Abfangen von Daten einschl. Vorbereitungshandlungen gemäß §§ 202a, 202b, 202c StGB	männl: weibl: insg:	3 1 4	0 0 0	0 0 0	0 0 0	0 0 0	0 0 0	0 0 0	0 0 0	0 0 0	0 0 0	0 0 0	0 0 0	0 0 0	0 0 0	0 0 0	1 0 1	2 1 3	0 0 0	0 0 0	0 0 0	3 1 4	
4	700000	Strafrechtliche Nebengesetze	männl: weibl: insg:	197 53 250	1 2 3	0 0 0	0 0 0	1 0 1	1 0 1	3 2 5	4 0 4	17 3 20	21 3 24	23 2 25	47 7 54	19 4 23	15 3 18	34 7 41	46 13 59	51 17 68	13 6 19	5 2 7	1 2 2	150 46 196	
4	710000	Straftaten gegen strafrechtliche Nebengesetze auf dem Wirtschaftssektor	männl: weibl: insg:	6 9 15	0 0 0	0 0 0	0 0 0	0 0 0	0 0 0	0 0 0	0 0 0	0 0 0	0 0 0	0 0 0	0 0 0	0 0 0	0 0 0	0 0 0	2 1 3	1 2 3	2 4 6	1 2 3	0 2 0	6 9 15	
4	712000	Straftaten nach AktG, GenG, GmbHG, HGB, Rechnungslegungsg, Umwandlungsg	männl: weibl: insg:	1 1 2	0 0 0	0 0 0	0 0 0	0 0 0	0 0 0	0 0 0	0 0 0	0 0 0	0 0 0	0 0 0	0 0 0	0 0 0	0 0 0	0 0 0	0 0 0	0 0 0	0 0 0	1 1 2	0 0 0	1 1 2	
64	712200	Insolvenzverschleppung gemäß § 15a InsO	männl: weibl: insg:	1 1 2	0 0 0	0 0 0	0 0 0	0 0 0	0 0 0	0 0 0	0 0 0	0 0 0	0 0 0	0 0 0	0 0 0	0 0 0	0 0 0	0 0 0	0 0 0	0 0 0	1 0 1	0 1 2	0 0 0	1 1 2	
4	715000	Straftaten im Zusammenhang mit Urheberrechtsbestimmungen (Urheberrechtsg, MarkenG, § 17 UWG, DesignG, GebrauchsmusterG, Kunsturheberrechtsg, PatentG, HalbleiterschutzG)	männl: weibl: insg:	3 5 8	0 0 0	0 0 0	0 0 0	0 0 0	0 0 0	0 0 0	0 0 0	0 0 0	0 0 0	0 0 0	0 0 0	0 0 0	0 0 0	0 0 0	1 1 2	1 1 2	1 3 4	0 0 0	0 0 0	3 5 8	
64	715300	Verrat von Betriebs- und Geschäftsgeheimnissen nach § 17 Abs. 1 und 4 UWG	männl: weibl: insg:	1 4 5	0 0 0	0 0 0	0 0 0	0 0 0	0 0 0	0 0 0	0 0 0	0 0 0	0 0 0	0 0 0	0 0 0	0 0 0	0 0 0	0 0 0	0 0 0	1 1 1	1 3 4	0 0 0	0 0 0	1 4 5	
4	716000	Straftaten im Zusammenhang mit Lebens- und Arzneimitteln (z.B. Lebensmittel- und Futtermittelgesetzbuch, ArzneimittelG, WeinG)	männl: weibl: insg:	1 3 4	0 0 0	0 0 0	0 0 0	0 0 0	0 0 0	0 0 0	0 0 0	0 0 0	0 0 0	0 0 0	0 0 0	0 0 0	0 0 0	0 0 0	0 0 0	1 1 1	1 1 2	0 1 1	0 1 0	1 3 4	
64	716100	Straftaten nach dem Lebensmittel- und Futtermittelgesetzbuch	männl: weibl: insg:	1 3 4	0 0 0	0 0 0	0 0 0	0 0 0	0 0 0	0 0 0	0 0 0	0 0 0	0 0 0	0 0 0	0 0 0	0 0 0	0 0 0	0 0 0	0 0 0	1 1 1	1 1 2	0 1 1	0 1 0	1 3 4	
4	719000	Sonstige Straftaten (Nebengesetze) auf dem Wirtschaftssektor (z.B. Rennwett- und LotterieG, UWG ohne § 17, Versicherungsaufsichtsg, WirtschaftsstrafG, Gewerbeordnung)	männl: weibl: insg:	2 0 2	0 0 0	0 0 0	0 0 0	0 0 0	0 0 0	0 0 0	0 0 0	0 0 0	0 0 0	0 0 0	0 0 0	0 0 0	0 0 0	0 0 0	1 0 1	1 0 1	0 0 0	0 0 0	0 0 0	2 0 2	
64	719081	Verstoss gegen Abgabenordnung - Steuerhinterziehung	männl: weibl: insg:	2 0 2	0 0 0	0 0 0	0 0 0	0 0 0	0 0 0	0 0 0	0 0 0	0 0 0	0 0 0	0 0 0	0 0 0	0 0 0	0 0 0	0 0 0	1 0 1	1 0 1	0 0 0	0 0 0	0 0 0	2 0 2	
4	720000	Straftaten gegen sonstige strafrechtliche Nebengesetze-ohne Verkehrsdelikte-	männl: weibl: insg:	50 10 60	1 2 3	0 0 0	0 0 0	1 0 1	2 0 2	4 2 6	2 0 2	4 0 4	6 0 6	4 0 4	4 0 4	14 2 16	5 1 6	3 0 3	8 1 9	7 4 11	12 2 14	4 1 5	4 0 4	1 0 1	36 8 44

Schlüssel der Tat	Straftat	Sexus	TV insgesamt	Kinder						Jugendliche			Heranw.	Erwachsene ab 21 Jahre										
									< 14			14 < 18		< 21				21 < 25						>= 21
				< 6	6 < 8	8 < 10	10 < 12	12 < 14		14 < 16	16 < 18			18 < 21	21 < 23	23 < 25		25 < 30	30 < 40	40 < 50	50 < 60	>= 60		
				5	6	7	8	9	10	11	12	13		14	15	16	17	18	19	20	21	22	23	24
4	725000	Straftaten gegen das Aufenthalts-, das Asyl- und das Freizügigkeitsgesetz/EU	männl.: weibl.: insg.	23 6 29	1 2 3	0 0 0	0 0 0	0 0 0	1 0 1	2 2 4	1 0 1	4 0 4	5 0 5	2 0 2	9 2 11	3 1 4	2 0 2	5 1 6	4 2 6	3 1 4	1 0 1	1 0 1	0 0 0	14 4 18
4	725300	Erschleichen eines Aufenthaltstitels (gemäß § 95 Abs. 2 Nr. 2 Aufenthaltsgesetz) durch unrichtige oder unvollständige Angaben oder Gebrauch eines so beschafften Aufenthaltstitels zur Täuschung im Rechtsverkehr	männl.: weibl.: insg.	0 1 1	0 0 0	0 0 0	0 0 0	0 0 0	0 0 0	0 0 0	0 0 0	0 0 0	0 0 0	0 0 0	0 1 1	0 0 0	0 1 1	0 0 1	0 0 0	0 0 0	0 0 0	0 0 0	0 0 0	0 1 1
4	725320	Erschleichen oder Gebrauch eines Aufenthaltstitels (Aufenthaltsbescheinigung oder Niederlassungsbefugnis)	männl.: weibl.: insg.	0 1 1	0 0 0	0 0 0	0 0 0	0 0 0	0 0 0	0 0 0	0 0 0	0 0 0	0 0 0	0 0 0	0 1 1	0 0 0	0 1 1	0 0 0	0 0 0	0 0 0	0 0 0	0 0 0	0 0 0	0 1 1
64	725700	Unerlaubter Aufenthalt gemäß § 95 Abs. 1 Nr. 1, 2 und Abs. 2 Nr. 1b Aufenthaltsgesetz	männl.: weibl.: insg.	21 5 26	1 2 3	0 0 0	0 0 0	0 0 0	1 0 1	2 2 4	1 0 1	4 0 4	5 0 5	2 0 2	9 2 11	3 0 3	2 0 2	5 0 5	3 2 5	2 1 3	1 0 1	1 0 1	0 0 0	12 3 15
64	725900	Sonstige Verstöße gegen das Aufenthaltsgesetz	männl.: weibl.: insg.	3 0 3	0 0 0	0 0 0	0 0 0	0 0 0	0 0 0	0 0 0	0 0 0	0 0 0	0 0 0	0 0 0	0 0 0	0 0 0	0 0 0	0 0 0	2 0 2	1 0 1	0 0 0	0 0 0	0 0 0	3 0 3
4	726000	Straftaten gegen das Sprengstoff-, das Waffen- und das Kriegswaffenkontrollgesetz	männl.: weibl.: insg.	23 2 25	0 0 0	0 0 0	0 0 1	1 0 1	2 0 2	1 0 2	1 0 1	0 0 0	1 0 1	2 0 2	5 0 5	2 0 2	1 0 1	3 0 3	3 2 5	5 0 5	3 0 3	3 0 3	1 0 1	18 2 20
64	726100	Straftaten gegen das Sprengstoffgesetz	männl.: weibl.: insg.	6 0 6	0 0 0	0 0 0	0 0 1	1 0 1	2 0 2	1 0 2	1 0 1	0 0 0	1 0 1	1 0 1	4 0 4	0 0 0	0 0 0	0 0 0	0 0 0	1 0 1	1 0 1	0 0 0	0 0 0	2 0 2
64	726200	Straftaten gegen das Waffengesetz	männl.: weibl.: insg.	18 2 20	0 0 0	0 0 0	0 0 0	0 0 0	0 0 0	0 0 0	0 0 0	0 0 0	0 0 0	1 0 1	1 0 2	2 0 2	1 0 1	3 0 3	3 2 5	4 0 4	3 0 3	3 0 3	1 0 1	17 2 19
64	730000	Rauschgiftdelikte -Betäubungsmittelgesetz- (soweit nicht bereits mit anderer Schlüsselzahl erfasst)	männl.: weibl.: insg.	148 31 179	0 0 0	0 0 0	0 0 0	0 0 0	0 0 0	0 0 0	3 0 3	13 3 16	16 3 19	20 2 22	36 5 41	14 3 17	13 3 16	27 6 33	37 7 44	40 12 52	8 1 9	0 0 0	0 0 0	112 26 138
64	731000	Allgemeine Verstöße gemäß § 29 BtMG(soweit nicht unter 7340 pp. zu erfassen)	männl.: weibl.: insg.	119 27 146	0 0 0	0 0 0	0 0 0	0 0 0	0 0 0	0 0 0	3 0 3	9 3 12	12 3 15	16 2 18	28 5 33	7 3 10	11 3 14	18 6 24	30 5 35	36 10 46	7 1 8	0 0 0	0 0 0	91 22 113
64	731100	Allgemeiner Verstoß mit Heroin (gemäß § 29 BtMG)	männl.: weibl.: insg.	1 1 2	0 0 0	0 0 0	0 0 0	0 0 0	0 0 0	0 0 0	0 0 0	0 0 0	0 0 0	0 0 0	0 0 0	0 0 0	0 0 0	0 0 0	0 0 0	1 1 1	0 1 1	0 0 0	0 0 0	1 1 2
64	731600	Allgemeiner Verstoß mit Amphetamin und seine Derivate in Pulver- oder flüssiger sowie in Tabletten- bzw. Kapselform (Ecstasy)	männl.: weibl.: insg.	14 4 18	0 0 0	0 0 0	0 0 0	0 0 0	0 0 0	0 0 0	1 0 1	0 1 1	1 1 2	2 1 3	3 1 4	0 0 0	1 1 2	1 1 2	6 1 7	2 1 3	2 0 2	0 0 0	0 0 0	11 3 14
64	731700	Allgemeiner Verstoß mit Methamphetamin in Pulver-, kristalliner oder flüssiger sowie in Tabletten- bzw. Kapselform	männl.: weibl.: insg.	43 15 58	0 0 0	0 0 0	0 0 0	0 0 0	0 0 0	0 0 0	0 0 0	1 2 3	1 2 3	5 0 5	6 2 8	4 3 7	3 4 11	7 4 13	10 3 13	19 6 25	1 0 1	0 0 0	0 0 0	37 13 50
64	731800	Allgemeiner Verstoß mit Cannabis und Zubereitungen	männl.: weibl.: insg.	59 6 65	0 0 0	0 0 0	0 0 0	0 0 0	0 0 0	0 0 0	0 0 0	7 0 7	7 0 7	10 0 12	17 2 19	3 0 3	7 1 8	10 1 11	14 1 15	14 2 16	4 0 4	0 0 0	0 0 0	42 4 46
64	731900	Allgemeiner Verstoß mit sonstigen Betäubungsmitteln	männl.: weibl.: insg.	8 1 9	0 0 0	0 0 0	0 0 0	0 0 0	0 0 0	0 0 0	2 0 2	1 0 1	3 0 3	1 0 1	4 0 4	0 0 0	0 0 0	0 0 0	1 0 1	2 1 3	1 0 1	0 0 0	0 0 0	4 1 5
64	732000	Unerlaubter Handel mit und Schmuggel von Rauschgiften gemäß § 29 BtMG	männl.: weibl.: insg.	16 1 17	0 0 0	0 0 0	0 0 0	0 0 0	0 0 0	0 0 0	0 0 0	2 0 2	2 0 2	3 0 3	5 0 5	3 0 3	1 0 1	4 0 4	5 1 6	2 0 2	0 0 0	0 0 0	0 0 0	11 1 12

Schlüssel der Tat	Straftat	Sexus	TV insgesamt	Kinder						Jugendliche			Heranw.	Erwachsene ab 21 Jahre											
									< 14			14 < 18		< 21			21 < 25						>= 21		
				< 6	6 < 8	8 < 10	10 < 12	12 < 14		14 < 16	16 < 18				18 < 21	21 < 23		23 < 25	25 < 30	30 < 40	40 < 50	50 < 60		>= 60	
				1	2	3	4	5	6	7	8	9		10	11	12	13	14	15	16	17	18	19	20	21
64	732600	Unerlaubter Handel mit und Schmuggel von Amphetamin und seine Derivate in Pulver- oder flüssiger sowie in Tabletten- bzw. Kapselform (Ecstasy)	männl: weibl: insg:	2 0 2	0 0 0	0 0 0	0 0 0	0 0 0	0 0 0	0 0 0	0 0 0	1 0 1	1 0 1	0 0 0	1 0 1	1 0 1	0 0 0	1 0 1	0 0 0	0 0 0	0 0 0	0 0 0	0 0 0	0 0 0	1 0 1
64	732700	Unerlaubter Handel mit und Schmuggel von Methamphetamin in Pulver-, kristalliner oder flüssiger sowie in Tabletten- bzw. Kapselform	männl: weibl: insg:	5 1 6	0 0 0	0 0 0	0 0 0	0 0 0	0 0 0	0 0 0	0 0 0	1 0 1	1 0 1	1 0 1	2 0 2	0 0 0	1 0 1	1 0 1	1 0 1	1 0 1	0 0 0	0 0 0	0 0 0	0 0 0	3 1 4
64	732800	Unerlaubter Handel mit und Schmuggel von Cannabis und Zubereitungen (§ 29 BtMG)	männl: weibl: insg:	9 0 9	0 0 0	0 0 0	0 0 0	0 0 0	0 0 0	0 0 0	0 0 0	0 0 0	0 0 0	2 0 2	2 0 2	0 0 0	0 0 0	2 0 2	3 0 3	2 0 2	0 0 0	0 0 0	0 0 0	0 0 0	7 0 7
64	732900	Unerlaubter Handel mit und Schmuggel von sonstigen Betäubungsmitteln (§ 29 BtMG)	männl: weibl: insg:	1 0 1	0 0 0	0 0 0	0 0 0	0 0 0	0 0 0	0 0 0	0 0 0	0 0 0	0 0 0	0 0 0	0 0 0	0 0 0	0 0 0	0 0 0	1 0 1	0 0 0	0 0 0	0 0 0	0 0 0	0 0 0	1 0 1
64	734000	Sonstige Verstöße gegen das BtMG	männl: weibl: insg:	19 3 22	0 0 0	0 0 0	0 0 0	0 0 0	0 0 0	0 0 0	0 0 0	2 0 2	2 0 2	2 0 2	4 0 4	4 0 4	1 0 1	5 0 5	5 1 6	4 2 6	1 0 1	0 0 0	0 0 0	0 0 0	15 3 18
64	734100	Unerlaubter Anbau von Betäubungsmitteln gemäß § 29 Abs. 1 Nr. 1 BtMG	männl: weibl: insg:	6 1 7	0 0 0	0 0 0	0 0 0	0 0 0	0 0 0	0 0 0	0 0 0	0 0 0	0 0 0	0 0 0	0 0 0	0 0 0	0 0 0	0 0 0	3 1 4	2 0 2	1 0 1	0 0 0	0 0 0	0 0 0	6 1 7
64	734500	Abgabe, Verabreichung oder Überlassung von Betäubungsmitteln an Minderjährige § 29a Abs. 1 Nr. 1 - ggf. § 30 Abs. 1 Nr. 2 BtMG	männl: weibl: insg:	0 1 1	0 0 0	0 0 0	0 0 0	0 0 0	0 0 0	0 0 0	0 0 0	0 0 0	0 0 0	0 0 0	0 0 0	0 0 0	0 0 0	0 0 0	0 0 0	0 1 0	0 0 0	0 0 0	0 0 0	0 0 0	0 1 1
64	734800	Unerlaubte(r) Handel, Herstellung, Abgabe und Besitz in nicht geringer Menge von Betäubungsmitteln gemäß § 29a Abs. 1 Nr. 2 BtMG	männl: weibl: insg:	13 1 14	0 0 0	0 0 0	0 0 0	0 0 0	0 0 0	0 0 0	0 0 0	2 0 2	2 0 2	2 0 2	4 0 4	4 0 4	1 0 1	5 0 5	2 0 2	2 1 3	0 0 0	0 0 0	0 0 0	0 0 0	9 1 10
64	740000	Straftaten gegen strafrechtliche Nebengesetze auf dem Umwelt- und Verbraucherschutzsektor (neben Schlüssel 716000)	männl: weibl: insg:	3 3 6	0 0 0	0 0 0	0 0 0	0 0 0	0 0 0	0 0 0	0 0 0	0 0 0	0 0 0	0 0 0	0 0 0	1 0 1	0 0 0	1 0 1	1 1 2	1 1 2	0 0 0	0 0 0	0 0 0	0 0 0	3 3 6
64	743000	Straftaten nach dem Bundesnaturschutz-, Tierschutz-, Bundesjagd- und PflanzenschutzG	männl: weibl: insg:	3 3 6	0 0 0	0 0 0	0 0 0	0 0 0	0 0 0	0 0 0	0 0 0	0 0 0	0 0 0	0 0 0	0 0 0	1 0 1	0 0 0	1 1 2	1 1 2	0 0 0	0 0 0	0 0 0	0 0 0	0 0 0	3 3 6
4	890000	Straftaten insgesamt, jedoch ohne Verstöße gegen das Aufenthalts-, das Asyl- und das Freizügigkeitsgesetz/EU (Schlüssel 7250)	männl: weibl: insg:	1.264 467 1.731	0 0 0	5 0 5	3 1 4	12 7 19	15 9 24	35 12 47	28 12 40	50 21 71	78 33 111	92 23 115	205 65 270	78 25 103	82 21 103	160 46 206	184 70 254	293 129 422	181 62 243	145 50 195	96 45 141	1.059 402 1.461	
4	891000	Rauschgiftkriminalität	männl: weibl: insg:	148 31 179	0 0 0	0 0 0	0 0 0	0 0 0	0 0 0	0 0 0	3 0 3	13 3 16	16 3 19	20 2 22	36 5 41	14 3 17	13 3 16	27 6 33	37 7 44	40 12 52	8 1 9	0 0 0	0 0 0	0 0 0	112 26 138
4	892000	Gewaltkriminalität	männl: weibl: insg:	76 13 89	0 0 0	0 0 0	2 0 2	1 0 1	3 0 3	0 0 0	0 0 0	0 2 2	0 2 2	7 1 8	10 3 13	8 1 9	9 0 9	17 1 18	19 0 19	20 6 26	7 0 7	2 0 2	1 2 3	1 1 2	66 10 76
4	893000	Wirtschaftskriminalität	männl: weibl: insg:	6 10 16	0 0 0	0 0 0	0 0 0	0 0 0	0 0 0	0 0 0	0 0 0	0 0 0	0 0 0	0 0 0	0 0 0	0 0 0	0 0 0	0 0 0	0 0 0	1 3 4	3 4 7	2 2 4	0 1 1	0 1 1	6 10 16
4	893100	bei Betrug	männl: weibl: insg:	2 1 3	0 0 0	0 0 0	0 0 0	0 0 0	0 0 0	0 0 0	0 0 0	0 0 0	0 0 0	0 0 0	0 0 0	0 0 0	0 0 0	0 0 0	0 0 0	0 1 1	1 0 1	0 0 0	0 0 0	0 0 0	2 1 3
4	893200	Insolvenzstraftaten gemäß StGB und Nebenstrafrecht	männl: weibl: insg:	1 1 2	0 0 0	0 0 0	0 0 0	0 0 0	0 0 0	0 0 0	0 0 0	0 0 0	0 0 0	0 0 0	0 0 0	0 0 0	0 0 0	0 0 0	0 0 0	0 0 0	0 0 0	0 0 0	1 1 2	0 0 0	1 1 2

Schlüssel der Tat	Straftat	Sexus	TV insge- samt	Kinder						Jugendliche			Heran- w. 18 < 21	Erwachsene ab 21 Jahre											
									< 14			14 < 18		< 21			21 < 25						>= 21		
				< 6	6 < 8	8 < 10	10 < 12	12 < 14		14 < 16	16 < 18				21 < 23	23 < 25		25 < 30	30 < 40	40 < 50	50 < 60	>= 60			
				1	2	3	4	5	6	7	8	9		10	11	12	13	14	15	16	17	18	19	20	21
4	893400	Wettbewerbsdelikte	männl: weibl: insg:	1 4 5	0 0 0	0 0 0	0 0 0	0 0 0	0 0 0	0 0 0	0 0 0	0 0 0	0 0 0	0 0 0	0 0 0	0 0 0	0 0 0	0 0 0	0 1 1	0 3 4	0 0 0	0 0 0	0 0 0	1 4 5	
4	893500	Wirtschaftskriminalität im Zusammenhang mit Arbeitsverhältnissen	männl: weibl: insg:	1 1 2	0 0 0	0 0 0	0 0 0	0 0 0	0 0 0	0 0 0	0 0 0	0 0 0	0 0 0	0 0 0	0 0 0	0 0 0	0 0 0	0 0 0	0 0 0	0 0 0	0 0 0	1 1 2	0 0 0	1 0 2	
4	894000	Sexueller Missbrauch von Kindern	männl: weibl: insg:	5 1 6	0 0 0	1 0 1	0 0 0	0 0 0	1 0 1	2 0 2	0 0 0	0 0 0	0 0 0	0 0 0	2 0 2	1 0 1	0 0 0	1 0 1	0 1 1	2 0 2	0 0 0	0 0 0	0 0 0	0 0 0	3 1 4
4	897000	Computerkriminalität	männl: weibl: insg:	8 4 12	0 0 0	0 0 0	0 0 0	0 0 0	0 0 0	0 0 0	0 0 0	0 0 0	0 0 1	0 1 1	0 0 1	1 0 1	1 0 2	2 0 2	2 0 2	2 2 4	1 0 1	1 0 1	1 0 1	0 1 1	8 3 11
4	898000	Straftaten insgesamt auf dem Umwelt- und Verbraucherschutzsektor	männl: weibl: insg:	8 6 14	0 0 0	0 0 0	0 0 0	0 0 0	0 0 0	0 0 0	0 0 0	0 0 0	0 0 0	0 0 0	1 0 1	0 0 0	1 0 1	2 1 3	2 2 4	2 1 3	1 1 2	1 1 2	0 0 1	0 1 1	8 6 14
4	898100	Umweltstraftaten gemäß 29. Abschnitt des StGB	männl: weibl: insg:	3 0 3	0 0 0	0 0 0	0 0 0	0 0 0	0 0 0	0 0 0	0 0 0	0 0 0	0 0 0	0 0 0	0 0 0	0 0 0	0 0 0	1 0 1	1 0 1	1 0 1	0 0 0	0 0 0	0 0 0	0 0 3	
4	898200	Sonstige Straftaten nach dem StGB mit Umweltrelevanz	männl: weibl: insg:	1 0 1	0 0 0	0 0 0	0 0 0	0 0 0	0 0 0	0 0 0	0 0 0	0 0 0	0 0 0	0 0 0	0 0 0	0 0 0	0 0 0	0 0 0	0 0 0	0 0 0	0 0 0	1 0 1	0 0 0	0 0 0	1 0 1
4	898300	Straftaten auf dem Umwelt- und Verbraucherschutzsektor gemäß strafrechtlicher Nebengesetze	männl: weibl: insg:	4 6 10	0 0 0	0 0 0	0 0 0	0 0 0	0 0 0	0 0 0	0 0 0	0 0 0	0 0 0	0 0 0	1 0 1	0 0 0	1 0 1	1 0 2	1 2 3	1 1 2	0 1 2	0 1 1	0 1 1	0 1 1	4 6 10
4	899000	Straßenkriminalität	männl: weibl: insg:	86 9 95	0 0 0	0 0 0	0 0 0	0 0 0	0 0 0	2 0 2	5 1 6	7 1 8	6 1 7	13 2 15	5 0 5	5 0 10	10 0 10	25 0 25	21 5 26	7 0 7	6 1 7	4 1 5	4 1 5	73 7 80	
4	899100	Straßenraub	männl: weibl: insg:	1 0 1	0 0 0	0 0 0	0 0 0	0 0 0	0 0 0	0 0 0	0 0 0	0 0 0	0 0 0	0 0 0	0 0 0	1 0 1	1 0 1	0 0 0	0 0 0	0 0 0	0 0 0	0 0 0	0 0 0	0 0 0	1 0 1
4	899200	Straßendiebstahl	männl: weibl: insg:	42 3 45	0 0 0	0 0 0	0 0 0	0 0 0	0 0 0	1 0 1	3 0 3	4 0 4	2 0 2	6 0 6	3 0 3	3 0 6	6 0 11	11 0 17	15 2 17	1 0 1	1 0 1	2 0 3	2 1 3	36 3 39	
4	899500	Sachbeschädigung durch Graffiti insgesamt	männl: weibl: insg:	2 1 3	0 0 0	0 0 0	0 0 0	0 0 0	0 0 0	0 0 0	0 0 0	1 0 1	1 0 1	0 1 2	0 0 0	0 0 0	0 0 0	0 0 0	0 0 0	1 0 1	0 0 0	0 0 0	0 0 0	0 0 0	1 0 1

Liste:

Beschreibung:

Auswertebereich:

Auswertezeitraum:

Filter:

Details:

B-020; Nullwerte=aus

TV nach Alter und Geschlecht - keine Einschränkung - Auflistung nach Delikten - nur Obergruppen - Sonstige - Tatverdächtige

Tatortgemeinde; Hierarchie=an - Landkreis Eichsfeld

Januar 2015 - Dezember 2015

keine Einschränkung

Schlüssel der Tat	Straftat	Sexus	TV insgesamt	Kinder					Jugendliche			Heranw.	< 21	Erwachsene ab 21 Jahre									
									< 14					14 < 18						>= 21			
				< 6	6 < 8	8 < 10	10 < 12	12 < 14		14 < 16	16 < 18				18 < 21	21 < 25	25 < 30	30 < 40	40 < 50		50 < 60	>= 60	
				5	6	7	8	9		11	12				13	14	15	16	17		18	19	20
64	-----	Straftaten insgesamt	männl: 1.383 weibl: 437 insg: 1.820	1	1	1	4	22	29	43	44	87	108	224	66	83	149	220	313	199	160	118	1.159
4	000000	Straftaten gegen das Leben	männl: 4 weibl: 1 insg: 5	0	0	0	0	0	0	0	0	0	0	0	0	0	0	1	0	2	0	1	4
4	020000	Totschlag und Tötung auf Verlangen §§ 212, 213, 216 StGB	männl: 1 weibl: 0 insg: 1	0	0	0	0	0	0	0	0	0	0	0	0	0	0	1	0	0	0	0	1
64	030000	Fahrlässige Tötung - nicht i.V.m. Verkehrsunfall - gemäß § 222 StGB	männl: 3 weibl: 1 insg: 4	0	0	0	0	0	0	0	0	0	0	0	0	0	0	0	0	0	2	0	3
4	100000	Straftaten gegen die sexuelle Selbstbestimmung	männl: 22 weibl: 0 insg: 22	0	0	0	0	2	2	1	0	1	2	5	1	4	5	2	4	1	3	2	17
4	110000	Straftaten gegen die sexuelle Selbstbestimmung unter Gewaltanwendung oder Ausnutzen eines Abhängigkeitsverhältnisses §§ 174, 174a, 174b, 174c, 177, 178 StGB	männl: 5 weibl: 0 insg: 5	0	0	0	0	0	0	0	0	0	0	0	0	1	1	1	1	0	2	0	5
4	111000	Vergewaltigung und sexuelle Nötigung §§ 177 Abs. 2, 3 und 4, 178 StGB	männl: 1 weibl: 0 insg: 1	0	0	0	0	0	0	0	0	0	0	0	0	0	0	0	0	0	1	0	1
64	111400	Sonstige Straftaten gemäß § 177 Abs. 2 Nr. 1, Abs. 3 und 4 StGB	männl: 1 weibl: 0 insg: 1	0	0	0	0	0	0	0	0	0	0	0	0	0	0	0	0	0	1	0	1
64	112000	Sonstige sexuelle Nötigung gemäß § 177 Abs. 1 und Abs. 5 StGB	männl: 4 weibl: 0 insg: 4	0	0	0	0	0	0	0	0	0	0	0	0	1	1	1	1	0	1	0	4
4	130000	Sexueller Missbrauch §§ 176, 176a, 176b, 179, 182, 183, 183a StGB	männl: 10 weibl: 0 insg: 10	0	0	0	0	1	1	0	0	0	1	2	1	3	4	1	1	0	1	1	8
4	131000	Sexueller Missbrauch von Kindern §§ 176, 176a, 176b StGB	männl: 8 weibl: 0 insg: 8	0	0	0	0	1	1	0	0	0	1	2	0	2	2	1	1	0	1	1	6
64	131100	Sexuelle Handlungen gemäß § 176 Abs. 1 und 2 StGB	männl: 2 weibl: 0 insg: 2	0	0	0	0	0	0	0	0	0	0	0	0	0	0	0	1	0	0	1	2
64	131200	Exhibitionistische/sexuelle Handlungen vor Kindern gemäß § 176 Abs. 4 Nr. 1 StGB	männl: 1 weibl: 0 insg: 1	0	0	0	0	0	0	0	0	0	0	0	0	0	0	1	0	0	0	0	1
64	131400	Einwirken auf Kinder gemäß § 176 Abs. 4 Nr. 3 und 4 StGB	männl: 3 weibl: 0 insg: 3	0	0	0	0	1	1	0	0	0	0	1	0	0	0	0	0	0	1	1	2
64	131700	Sonstiger schwerer sexueller Missbrauch von Kindern gemäß § 176a StGB	männl: 3 weibl: 0 insg: 3	0	0	0	0	0	0	0	0	0	1	1	0	2	2	0	0	0	0	0	2
4	132000	Exhibitionistische Handlungen und Erregung öffentlichen Ärgernisses §§ 183, 183a StGB	männl: 1 weibl: 0 insg: 1	0	0	0	0	0	0	0	0	0	0	0	0	1	1	0	0	0	0	0	1

Schlüssel der Tat	Straftat	Sexus	TV insge- samt	Kinder						Jugendliche			Heran- w. 18 < 21	Erwachsene ab 21 Jahre										
									< 14			14 < 18		< 21				21 < 25						>= 21
				< 6	6 < 8	8 < 10	10 < 12	12 < 14		14 < 16	16 < 18				21 < 23	23 < 25		25 < 30	30 < 40	40 < 50	50 < 60	>= 60		
				5	6	7	8	9	10	11	12	13		14	15	16	17	18	19	20	21	22	23	24
64	134000	Sexueller Missbrauch Widerstandsunfähiger gemäß § 179 StGB	männl: weibl: insg:	1 0 1	0 0 0	0 0 0	0 0 0	0 0 0	0 0 0	0 0 0	0 0 0	0 0 0	0 0 0	0 0 0	1 0 1	0 0 0	1 0 1	0 0 0	0 0 0	0 0 0	0 0 0	0 0 0	0 0 0	1 0 1
4	140000	Ausnutzen sexueller Neigung gemäß §§ 180, 180a, 181a, 184, 184a, 184b, 184c, 184d, 184e, 184f, 184g StGB	männl: weibl: insg:	7 0 7	0 0 0	0 0 0	0 0 0	1 0 1	1 0 1	1 0 1	0 0 0	1 0 1	1 0 1	3 0 3	0 0 0	0 0 0	0 0 0	2 0 2	1 0 1	0 0 0	1 0 1	0 0 0	1 0 1	4 0 4
4	143000	Verbreitung pornographischer Schriften (Erzeugnisse) gemäß §§ 184, 184a, 184b, 184c, 184d, 184e StGB	männl: weibl: insg:	7 0 7	0 0 0	0 0 0	0 0 0	1 0 1	1 0 1	1 0 1	0 0 0	1 0 1	1 0 1	3 0 3	0 0 0	0 0 0	0 0 0	2 0 2	1 0 1	0 0 0	1 0 1	0 0 0	1 0 1	4 0 4
64	143100	Verbreitung pornographischer Schriften (Erzeugnisse) an Personen unter 18 Jahren gemäß § 184 Abs. 1 Nr. 1, 2, 5 StGB	männl: weibl: insg:	3 0 3	0 0 0	0 0 0	0 0 0	0 0 0	0 0 0	1 0 1	0 0 0	1 0 1	1 0 1	2 0 2	0 0 0	0 0 0	0 0 0	0 0 0	0 0 0	0 0 0	0 0 0	0 0 0	0 0 0	1 0 1
64	143300	Besitz/Verschaffung von Kinderpornographie gemäß § 184b Abs. 2 und 4 StGB	männl: weibl: insg:	2 0 2	0 0 0	0 0 0	0 0 0	0 0 0	0 0 0	0 0 0	0 0 0	0 0 0	0 0 0	0 0 0	0 0 0	0 0 0	0 0 0	2 0 2	0 0 0	0 0 0	0 0 0	0 0 0	0 0 0	2 0 2
4	200000	Rohheitsdelikte und Straftaten gegen die persönliche Freiheit	männl: weibl: insg:	371 72 443	0 0 0	0 0 0	1 1 2	7 1 8	8 2 10	13 2 15	16 2 18	29 4 33	19 7 26	56 13 69	10 5 15	25 2 27	35 7 42	44 12 56	97 15 112	62 11 73	46 8 54	31 6 37	315 59 374	
4	210000	Raub, räuberische Erpressung und räuberischer Angriff auf Kraftfahrer §§ 249-252, 255, 316a StGB	männl: weibl: insg:	23 5 28	0 0 0	0 0 0	0 0 0	0 1 1	0 1 1	2 1 3	0 0 0	2 1 3	1 0 1	3 2 5	1 0 1	3 1 4	4 1 5	9 1 10	4 0 4	1 0 1	2 0 2	0 0 0	0 1 1	20 3 23
4	212000	Raubüberfälle auf sonstige Zahlstellen und Geschäfte	männl: weibl: insg:	2 0 2	0 0 0	0 0 0	0 0 0	0 0 0	0 0 0	0 0 0	0 0 0	0 0 0	0 0 0	0 0 0	0 0 0	0 0 0	0 0 0	1 0 1	1 0 1	0 0 0	0 0 0	0 0 0	0 0 0	2 0 2
4	212200	Raubüberfälle auf Tankstellen	männl: weibl: insg:	1 0 1	0 0 0	0 0 0	0 0 0	0 0 0	0 0 0	0 0 0	0 0 0	0 0 0	0 0 0	0 0 0	0 0 0	0 0 0	0 0 0	0 0 0	1 0 1	0 0 0	0 0 0	0 0 0	0 0 0	1 0 1
4	217000	Sonstige Raubüberfälle auf Straßen, Wegen oder Plätzen	männl: weibl: insg:	1 0 1	0 0 0	0 0 0	0 0 0	0 0 0	0 0 0	0 0 0	0 0 0	0 0 0	0 0 0	0 0 0	0 0 0	0 0 0	0 0 0	1 0 1	0 0 0	0 0 0	0 0 0	0 0 0	0 0 0	1 0 1
4	219000	Raubüberfälle in Wohnungen	männl: weibl: insg:	7 1 8	0 0 0	0 0 0	0 0 0	0 1 1	0 1 1	0 0 0	0 0 0	0 0 0	1 0 1	1 0 1	0 0 0	0 0 0	0 0 0	3 0 3	2 0 2	0 0 0	1 0 1	0 0 0	0 0 0	6 0 6
4	220000	Körperverletzung §§ 223-227, 229, 231 StGB	männl: weibl: insg:	233 47 280	0 0 0	0 0 0	1 1 2	6 0 6	7 1 8	8 0 8	11 2 13	19 2 21	15 6 21	41 9 50	6 2 8	16 1 17	22 3 25	27 8 35	63 12 75	30 8 38	26 3 29	24 4 28	192 38 230	
64	222000	Gefährliche und schwere Körperverletzung, Verstümmelung weiblicher Genitalien §§ 224, 226, 226a, 231 StGB	männl: weibl: insg:	60 12 72	0 0 0	0 0 0	0 0 0	0 0 1	1 0 1	6 0 6	4 1 5	10 1 11	5 2 7	16 3 19	2 0 2	6 1 7	8 1 9	6 2 8	11 1 12	10 2 12	5 2 7	4 1 5	44 9 53	
64	222100	Gefährliche und schwere Körperverletzung auf Straßen, Wegen oder Plätzen	männl: weibl: insg:	25 1 26	0 0 0	0 0 0	0 0 0	1 0 1	1 0 1	4 0 4	4 0 4	8 0 8	1 0 1	10 0 10	1 0 1	2 0 2	3 0 3	3 0 3	3 1 4	1 0 1	4 0 4	1 0 1	15 1 16	
4	223000	Misshandlung von Schutzbefohlenen § 225 StGB	männl: weibl: insg:	4 4 8	0 0 0	0 0 0	0 0 0	0 0 0	0 0 0	0 0 0	0 0 0	0 0 0	0 0 0	0 0 0	1 0 1	0 0 0	1 0 1	0 0 0	2 4 6	0 0 0	0 0 0	0 0 0	1 0 1	4 4 8
64	223100	Misshandlung von Kindern	männl: weibl: insg:	3 4 7	0 0 0	0 0 0	0 0 0	0 0 0	0 0 0	0 0 0	0 0 0	0 0 0	0 0 0	0 0 0	1 0 1	0 0 0	1 0 1	0 0 0	2 4 6	0 0 0	0 0 0	0 0 0	0 0 0	3 4 7

Schlüssel der Tat	Straftat	Sexus	TV insgesamt	Kinder						Jugendliche			Heranw.	< 21	Erwachsene ab 21 Jahre										
									< 14			14 < 18						21 < 25						>= 21	
				< 6	6 < 8	8 < 10	10 < 12	12 < 14		14 < 16	16 < 18				18 < 21	21 < 23	23 < 25		25 < 30	30 < 40	40 < 50	50 < 60	>= 60		
				1	2	3	4	5	6	7	8	9			10	11	12	13	14	15	16	17	18	19	20
64	224000	Vorsätzliche einfache Körperverletzung gemäß § 223 StGB	männl: weibl: insg:	172 28 200	0 0 0	0 0 0	0 0 0	1 1 2	4 0 4	5 1 6	3 0 3	7 1 8	10 1 11	11 4 15	26 6 32	4 2 6	12 0 12	16 2 18	20 5 25	52 7 59	20 5 25	21 1 22	17 2 19	146 22 168	
64	225000	Fahrlässige Körperverletzung gemäß § 229 StGB	männl: weibl: insg:	8 4 12	0 0 0	0 0 0	0 0 0	1 0 1	1 0 1	0 0 0	0 0 0	0 0 0	0 0 0	0 0 0	1 0 1	0 0 0	0 0 0	0 0 0	2 1 3	0 1 1	2 1 3	1 0 1	2 1 3	7 4 11	
4	230000	Straftaten gegen die persönliche Freiheit gemäß §§ 232-233a, 234, 235, 236, 237, 238-239b, 240, 241, 316c StGB davon	männl: weibl: insg:	147 22 169	0 0 0	0 0 0	0 0 0	1 1 2	1 1 2	1 1 5	4 1 6	6 0 11	10 1 6	5 1 6	16 3 19	3 3 6	8 1 9	11 4 15	12 3 15	39 3 42	34 3 37	24 5 29	11 1 12	131 19 150	
4	231000	Menschenraub, Entziehung Minderjähriger, Kinderhandel §§ 234, 235, 236 StGB	männl: weibl: insg:	1 1 2	0 0 0	0 0 0	0 0 0	0 0 0	0 0 0	0 0 0	0 0 0	0 0 0	0 0 0	0 0 0	0 0 0	0 0 0	0 0 0	0 0 0	0 0 0	0 1 1	0 0 0	0 0 0	0 0 0	0 0 0	1 1 2
64	231200	Entziehung Minderjähriger gemäß § 235 StGB	männl: weibl: insg:	1 1 2	0 0 0	0 0 0	0 0 0	0 0 0	0 0 0	0 0 0	0 0 0	0 0 0	0 0 0	0 0 0	0 0 0	0 0 0	0 0 0	0 0 0	0 1 1	0 0 0	0 0 0	0 0 0	0 0 0	0 0 0	1 1 2
4	232000	Zwangsheirat, Nachstellung (Stalking), Freiheitsberaubung, Nötigung, Bedrohung §§ 237, 238, 239, 240, 241 StGB davon:	männl: weibl: insg:	146 21 167	0 0 0	0 0 0	0 0 0	1 1 2	1 1 2	4 1 5	6 1 6	10 1 11	5 1 6	16 3 19	3 3 6	8 4 9	11 4 15	12 2 14	38 3 41	34 3 37	24 5 29	11 1 12	130 18 148		
64	232100	Freiheitsberaubung gemäß § 239 StGB	männl: weibl: insg:	9 2 11	0 0 0	0 0 0	0 0 0	0 0 0	0 0 0	0 0 0	0 0 0	0 0 0	0 0 0	0 0 0	0 0 0	0 1 1	0 1 1	0 1 2	1 1 2	3 0 3	3 0 3	2 0 2	0 0 0	9 2 11	
4	232200	Nötigung § 240 StGB	männl: weibl: insg:	45 8 53	0 0 0	0 0 0	0 0 0	0 1 1	0 1 1	1 0 1	0 0 1	1 0 1	2 0 3	3 1 5	1 2 2	1 0 2	2 1 4	3 0 4	4 1 5	14 1 15	12 1 13	7 3 10	2 3 2	42 6 48	
64	232300	Bedrohung gemäß § 241 StGB	männl: weibl: insg:	83 7 90	0 0 0	0 0 0	0 0 0	1 0 1	1 0 1	3 1 4	6 0 6	9 1 10	3 0 3	13 1 14	2 2 4	5 2 5	7 2 9	6 1 7	17 1 18	15 1 16	16 1 17	9 1 9	70 6 76		
4	232400	Nachstellung (Stalking) gemäß § 238 StGB	männl: weibl: insg:	19 4 23	0 0 0	0 0 0	0 0 0	0 0 0	0 0 0	0 0 0	0 0 0	0 0 0	1 0 1	1 0 1	0 0 0	1 0 1	1 0 1	3 0 3	6 1 7	7 1 8	0 1 1	1 1 1	1 1 2	18 4 22	
4	3***00	Diebstahl ohne erschwerende Umstände §§ 242, 247, 248a-c StGB	männl: weibl: insg:	183 79 262	0 0 0	0 0 0	1 0 1	0 2 6	4 2 7	5 1 10	9 7 19	2 7 9	11 8 18	15 3 24	31 13 44	11 3 14	13 5 18	24 8 32	31 8 39	30 11 41	19 14 33	27 14 41	21 11 32	152 66 218	
4	3**100	Diebstahl ohne erschwerende Umstände von Kraftwagen einschl. unbefugter Ingebrauchnahme	männl: weibl: insg:	8 1 9	0 0 0	0 0 0	0 0 0	0 0 0	0 0 0	0 0 0	0 0 0	0 0 0	0 0 0	2 0 2	2 0 2	0 0 0	0 0 0	0 0 0	0 0 0	1 1 2	3 0 3	0 0 0	0 0 0	2 1 7	6 1 7
4	3**200	Diebstahl ohne erschwerende Umstände von Mopeds und Kraftfahrzeugen einschl. unbefugter Ingebrauchnahme	männl: weibl: insg:	1 0 1	0 0 0	0 0 0	0 0 0	0 0 0	0 0 0	0 0 0	0 0 0	0 0 0	0 0 0	0 0 0	0 1 1	0 0 0	1 0 1	0 0 0	0 0 0	0 0 0	0 0 0	0 0 0	0 0 0	0 0 0	1 0 1
4	3**300	Diebstahl ohne erschwerende Umstände von Fahrrädern einschl. unbefugter Ingebrauchnahme	männl: weibl: insg:	9 0 9	0 0 0	0 0 0	0 0 0	0 0 0	0 0 0	0 0 0	0 0 0	0 0 0	0 0 0	4 0 4	4 0 4	0 0 0	2 0 2	2 0 2	1 0 1	2 0 2	0 0 0	0 0 0	0 0 0	0 0 0	5 0 5
4	3**400	Diebstahl ohne erschwerende Umstände von Schusswaffen	männl: weibl: insg:	0 1 1	0 0 0	0 0 0	0 0 0	0 0 0	0 0 0	0 0 0	0 0 0	0 0 0	0 0 0	0 0 0	0 0 0	0 0 0	0 0 0	0 0 0	0 0 0	0 1 1	0 0 0	0 0 0	0 0 0	0 0 0	0 1 1
4	3**500	Diebstahl ohne erschwerende Umstände von unbaren Zahlungsmitteln	männl: weibl: insg:	2 0 2	0 0 0	0 0 0	0 0 0	0 0 0	0 0 0	0 0 0	0 0 0	0 0 0	0 0 0	0 0 0	0 0 0	0 0 0	0 0 0	0 0 0	0 0 0	1 0 1	1 0 1	0 0 0	0 0 0	0 0 0	2 0 2

Schlüssel der Tat	Straftat	Sexus	TV insge- samt	Kinder						Jugendliche			Heran- w. 18 < 21	Erwachsene ab 21 Jahre											
									< 14			14 < 18		< 21			21 < 25						>= 21		
				< 6	6 < 8	8 < 10	10 < 12	12 < 14		14 < 16	16 < 18				21 < 23	23 < 25		25 < 30	30 < 40	40 < 50	50 < 60	>= 60			
				1	2	3	4	5	6	7	8	9		10	11	12	13	14	15	16	17	18	19	20	21
4	300000	Sonstiger einfacher Diebstahl §§ 242, 247, 248a-c StGB	männl: weibl: insg:	83 23 106	0 0 0	0 0 0	1 0 1	0 0 0	2 0 2	3 0 3	2 0 2	1 1 4	3 0 3	3 0 10	9 1 5	4 1 10	9 1 15	13 2 20	14 6 16	11 5 12	9 3 12	19 4 23	8 2 10	74 22 96	
4	300100	Einfacher Diebstahl von Kraftwagen einschl. unbefugter Ingebrauchnahme	männl: weibl: insg:	8 1 9	0 0 0	0 0 0	0 0 0	0 0 0	0 0 0	0 0 0	0 0 0	0 0 0	2 0 2	2 0 2	0 0 0	0 0 0	0 0 0	0 0 0	0 0 0	1 0 1	3 0 3	0 0 0	2 0 2	6 1 7	
4	300200	Einfacher Diebstahl von Mopeds und Krafträdern einschl. unbefugter Ingebrauchnahme	männl: weibl: insg:	1 0 1	0 0 0	0 0 0	0 0 0	0 0 0	0 0 0	0 0 0	0 0 0	0 0 0	0 0 0	0 0 0	0 0 1	0 0 0	1 0 1	0 0 0	0 0 0	0 0 0	0 0 0	0 0 0	0 0 0	0 0 0	1 0 1
4	300300	Einfacher Diebstahl von Fahrrädern einschl. unbefugter Ingebrauchnahme	männl: weibl: insg:	9 0 9	0 0 0	0 0 0	0 0 0	0 0 0	0 0 0	0 0 0	0 0 0	0 0 0	4 0 4	4 0 4	4 0 4	0 0 0	2 0 2	2 0 2	1 0 1	2 0 2	0 0 0	0 0 0	0 0 0	0 0 0	5 0 5
4	310*00	Diebstahl ohne erschwerende Umstände in/aus Dienst-, Büro-, Fabrikations-, Werkstatt- und Lagerräumen	männl: weibl: insg:	12 2 14	0 0 0	0 0 0	0 0 0	0 0 0	0 0 0	0 0 0	0 0 0	0 0 0	0 0 0	0 0 0	0 0 0	0 0 0	0 0 0	4 0 4	4 0 4	2 1 3	1 1 2	1 0 1	1 0 1	12 2 14	
4	315*00	Diebstahl ohne erschwerende Umstände in/aus Gaststätten, Kantinen, Hotels und Pensionen	männl: weibl: insg:	1 0 1	0 0 0	0 0 0	0 0 0	0 0 0	0 0 0	0 0 0	0 0 0	0 0 0	0 0 0	0 0 0	0 0 0	0 0 0	0 0 0	0 0 0	0 0 0	0 0 0	1 0 1	0 0 0	0 0 0	0 0 0	1 0 1
4	325*00	Diebstahl ohne erschwerende Umstände in/aus Kiosken, Warenhäusern, Verkaufsräumen, Selbstbedienungsläden, Schaufenstern, Schaukästen und Vitrinen	männl: weibl: insg:	56 42 98	0 0 0	0 0 0	0 0 0	0 0 0	1 2 3	1 2 3	5 1 6	1 6 7	6 7 13	3 3 6	10 12 22	4 2 6	2 3 5	6 5 11	10 0 10	9 2 11	5 7 12	6 8 14	10 8 18	10 8 18	46 30 76
4	326*00	Ladendiebstahl ohne erschwerende Umstände	männl: weibl: insg:	54 40 94	0 0 0	0 0 0	0 0 0	0 0 0	1 2 3	1 2 3	5 1 6	1 6 7	6 7 13	2 2 4	9 11 20	3 1 4	2 3 5	5 4 9	10 0 10	9 2 11	5 7 12	6 8 14	10 8 18	10 8 18	45 29 74
4	335*00	Diebstahl ohne erschwerende Umstände in/aus Wohnungen	männl: weibl: insg:	13 8 21	0 0 0	0 0 0	0 0 0	0 0 0	1 0 1	1 0 1	3 0 3	0 0 0	3 0 3	3 0 3	7 0 7	0 0 0	2 0 2	2 0 2	0 0 0	1 3 4	2 3 5	0 1 1	0 1 1	1 0 2	6 8 14
4	340*00	Diebstahl ohne erschwerende Umstände in/aus Boden-/Kellerräumen, Waschküchen	männl: weibl: insg:	1 0 1	0 0 0	0 0 0	0 0 0	0 0 0	0 0 0	0 0 0	0 0 0	0 0 0	0 0 0	0 0 0	0 0 0	0 0 0	0 0 0	0 0 0	0 0 0	0 0 0	0 0 0	1 0 1	0 0 0	0 0 0	0 0 0
4	350*00	Diebstahl ohne erschwerende Umstände an/aus Kraftfahrzeugen	männl: weibl: insg:	8 3 11	0 0 0	0 0 0	0 0 0	0 0 0	0 0 0	0 0 0	0 0 0	0 0 0	0 0 0	1 0 1	1 0 1	2 1 3	0 0 0	2 1 3	3 2 5	2 0 2	0 0 0	0 0 0	0 0 0	0 0 0	7 3 10
4	4***00	Diebstahl unter erschwerenden Umständen §§ 243-244a StGB	männl: weibl: insg:	65 6 71	0 0 0	0 0 0	0 0 0	0 0 0	0 0 0	0 0 0	4 0 4	1 1 2	5 1 6	7 0 7	12 1 13	3 2 5	8 0 8	11 2 13	11 3 14	15 0 15	9 0 9	5 0 5	2 0 2	2 0 2	53 5 58
4	4**100	Diebstahl unter erschwerenden Umständen von Kraftwagen	männl: weibl: insg:	4 0 4	0 0 0	0 0 0	0 0 0	0 0 0	0 0 0	0 0 0	0 0 0	0 0 0	0 0 0	0 0 0	0 0 0	0 0 0	0 0 0	0 0 0	2 0 2	1 0 1	1 0 1	0 0 0	0 0 0	0 0 0	4 0 4
4	4**200	Diebstahl unter erschwerenden Umständen von Mopeds und Krafträdern	männl: weibl: insg:	2 0 2	0 0 0	0 0 0	0 0 0	0 0 0	0 0 0	0 0 0	1 0 1	0 0 0	1 0 1	1 0 1	2 0 2	0 0 0	0 0 0	0 0 0	0 0 0	0 0 0	0 0 0	0 0 0	0 0 0	0 0 0	0 0 0
4	4**300	Diebstahl unter erschwerenden Umständen von Fahrrädern	männl: weibl: insg:	3 1 4	0 0 0	0 0 0	0 0 0	0 0 0	0 0 0	0 0 0	0 0 0	0 0 0	0 0 0	1 0 1	1 0 1	0 1 1	2 0 2	2 1 3	0 0 0	0 0 0	0 0 0	0 0 0	0 0 0	0 0 0	2 1 3
4	4**400	Diebstahl unter erschwerenden Umständen von Schusswaffen	männl: weibl: insg:	1 0 1	0 0 0	0 0 0	0 0 0	0 0 0	0 0 0	0 0 0	0 0 0	0 0 0	0 0 0	0 0 0	0 0 0	0 0 0	0 0 0	0 0 0	0 0 0	0 0 0	1 0 1	0 0 0	0 0 0	0 0 0	1 0 1

Schlüssel der Tat	Straftat	Sexus	TV insgesamt	Kinder						Jugendliche			Heranw.	< 21	Erwachsene ab 21 Jahre										
									< 14			14 < 18					21 < 25						>= 21		
				< 6	6 < 8	8 < 10	10 < 12	12 < 14		14 < 16	16 < 18				18 < 21	21 < 23		23 < 25	25 < 30	30 < 40	40 < 50	50 < 60		>= 60	
				1	2	3	4	5	6	7	8	9			10	11	12	13	14	15	16	17	18	19	20
4	400000	Sonstiger schwerer Diebstahl §§ 243 - 244a StGB	männl.: weibl.: insg.	24 0 24	0 0 0	0 0 0	0 0 0	0 0 0	0 0 0	0 0 0	2 0 2	0 0 0	2 0 2	1 0 1	3 0 3	1 0 1	1 0 1	2 0 2	5 0 5	5 0 5	5 0 5	4 0 4	0 0 0	21 0 21	
64	400096	Schwerer Diebstahl von Buntmetall	männl.: weibl.: insg.	3 0 3	0 0 0	0 0 0	0 0 0	0 0 0	0 0 0	0 0 0	0 0 0	0 0 0	0 0 0	0 0 0	0 0 0	0 0 0	0 0 0	0 0 0	1 0 1	1 0 1	1 0 1	0 0 0	0 0 0	3 0 3	
4	400100	Schwerer Diebstahl von Kraftwagen	männl.: weibl.: insg.	1 0 1	0 0 0	0 0 0	0 0 0	0 0 0	0 0 0	0 0 0	0 0 0	0 0 0	0 0 0	0 0 0	0 0 0	0 0 0	0 0 0	0 0 0	0 0 0	0 0 0	1 0 1	0 0 0	0 0 0	1 0 1	
4	400200	Schwerer Diebstahl von Mopeds und Krafträdern	männl.: weibl.: insg.	2 0 2	0 0 0	0 0 0	0 0 0	0 0 0	0 0 0	0 0 0	1 0 1	0 0 0	1 0 1	1 0 1	2 0 2	0 0 0	0 0 0	0 0 0	0 0 0	0 0 0	0 0 0	0 0 0	0 0 0	0 0 0	0 0 0
4	400300	Schwerer Diebstahl von Fahrrädern	männl.: weibl.: insg.	3 1 4	0 0 0	0 0 0	0 0 0	0 0 0	0 0 0	0 0 0	0 0 0	0 0 0	0 0 0	1 0 1	1 0 1	0 1 1	2 0 2	2 1 3	0 0 0	0 0 0	0 0 0	0 0 0	0 0 0	0 0 0	2 1 3
4	410*00	Diebstahl unter erschwerenden Umständen in/aus Dienst-, Büro-, Fabrikations-, Werkstatt- und Lagerräumen	männl.: weibl.: insg.	7 2 9	0 0 0	0 0 0	0 0 0	0 0 0	0 0 0	0 0 0	0 0 0	0 0 0	0 0 0	1 0 1	1 0 1	0 0 0	0 0 0	0 0 0	2 2 4	2 2 4	1 0 1	0 0 0	1 0 1	6 2 8	
4	410000	Schwerer Diebstahl in/aus Dienst-, Büro-, Fabrikations-, Werkstatt- und Lagerräumen	männl.: weibl.: insg.	4 2 6	0 0 0	0 0 0	0 0 0	0 0 0	0 0 0	0 0 0	0 0 0	0 0 0	0 0 0	1 0 1	1 0 1	0 0 0	0 0 0	0 0 0	0 2 2	1 0 1	1 0 1	0 0 0	1 0 1	3 2 5	
4	410100	Bes. schw. Fall des Diebstahls in/aus Dienst-, Büro-, Fabrikations-, Werkstatt- und Lagerräumen von Kraftwagen	männl.: weibl.: insg.	3 0 3	0 0 0	0 0 0	0 0 0	0 0 0	0 0 0	0 0 0	0 0 0	0 0 0	0 0 0	0 0 0	0 0 0	0 0 0	0 0 0	0 0 0	2 0 2	1 0 1	0 0 0	0 0 0	0 0 0	3 0 3	
4	415*00	Diebstahl unter erschwerenden Umständen in/aus Gaststätten, Kantinen, Hotels und Pensionen	männl.: weibl.: insg.	1 0 1	0 0 0	0 0 0	0 0 0	0 0 0	0 0 0	0 0 0	0 0 0	0 0 0	0 0 0	0 0 0	0 0 0	0 0 0	0 0 0	0 0 0	0 0 0	1 0 1	0 0 0	0 0 0	0 0 0	0 0 0	1 0 1
4	415000	Bes. schw. Fall des Diebstahls in/aus Gaststätten, Kantinen, Hotels und Pensionen	männl.: weibl.: insg.	1 0 1	0 0 0	0 0 0	0 0 0	0 0 0	0 0 0	0 0 0	0 0 0	0 0 0	0 0 0	0 0 0	0 0 0	0 0 0	0 0 0	0 0 0	0 0 0	1 0 1	0 0 0	0 0 0	0 0 0	0 0 0	1 0 1
4	425*00	Schwerer Diebstahl in/aus Kiosken, Warenhäusern, Verkaufsräumen, Selbstbedienungsläden, Schaukästen und Vitrinen	männl.: weibl.: insg.	5 1 6	0 0 0	0 0 0	0 0 0	0 0 0	0 0 0	0 0 0	0 0 0	0 0 0	0 0 0	0 0 0	0 0 0	0 1 1	1 0 1	1 1 2	3 0 3	1 0 1	0 0 0	0 0 0	0 0 0	0 0 0	5 1 6
4	425000	Besonders schwerer Fall des Diebstahls in/aus Kiosken, Warenhäusern, Verkaufsräumen, Selbstbedienungsläden	männl.: weibl.: insg.	4 1 5	0 0 0	0 0 0	0 0 0	0 0 0	0 0 0	0 0 0	0 0 0	0 0 0	0 0 0	0 0 0	0 0 0	0 1 1	0 0 0	0 1 1	3 0 3	1 0 1	0 0 0	0 0 0	0 0 0	0 0 0	4 1 5
4	426*00	Besonders schwerer Fall des Ladendiebstahls	männl.: weibl.: insg.	1 0 1	0 0 0	0 0 0	0 0 0	0 0 0	0 0 0	0 0 0	0 0 0	0 0 0	0 0 0	0 0 0	0 0 0	0 0 0	1 0 1	1 0 1	0 0 0	0 0 0	0 0 0	0 0 0	0 0 0	0 0 0	1 0 1
4	426000	Besonders schwerer Fall des Ladendiebstahls	männl.: weibl.: insg.	1 0 1	0 0 0	0 0 0	0 0 0	0 0 0	0 0 0	0 0 0	0 0 0	0 0 0	0 0 0	0 0 0	0 0 0	0 0 0	1 0 1	1 0 1	0 0 0	0 0 0	0 0 0	0 0 0	0 0 0	0 0 0	1 0 1
4	435*00	Wohnungseinbruchdiebstahl § 244 Abs. 1 Nr. 3 StGB	männl.: weibl.: insg.	17 1 18	0 0 0	0 0 0	0 0 0	0 0 0	0 0 0	0 0 0	0 0 0	0 0 0	0 0 0	2 0 2	2 0 2	1 0 1	3 0 3	4 0 4	2 1 3	7 0 7	1 0 1	0 0 0	0 0 0	1 0 1	15 1 16
4	436*00	Tageswohnungseinbruch	männl.: weibl.: insg.	4 1 5	0 0 0	0 0 0	0 0 0	0 0 0	0 0 0	0 0 0	0 0 0	0 0 0	0 0 0	1 0 1	1 0 1	1 0 1	1 0 1	2 0 2	0 1 1	1 0 1	0 0 0	0 0 0	0 0 0	0 0 0	3 1 4

Schlüssel der Tat	Straftat	Sexus	TV insge- samt	Kinder						Jugendliche			Heran- w. 18 < 21	Erwachsene ab 21 Jahre											
									< 14			14 < 18		< 21			21 < 25					>= 21			
				< 6	6 < 8	8 < 10	10 < 12	12 < 14		14 < 16	16 < 18			21 < 23	23 < 25	25 < 30	30 < 40	40 < 50	50 < 60	>= 60					
				1	2	3	4	5	6	7	8	9		10	11	12	13	14	15	16	17	18	19	20	21
4	440*00	Besonders schwerer Fall des Diebstahls in/aus Boden-, Kellerräumen, Waschküchen	männl: weibl: insg:	1 0 1	0 0 0	0 0 0	0 0 0	0 0 0	0 0 0	0 0 0	0 0 0	0 0 0	1 0 1	1 0 1	0 0 0	0 0 0	0 0 0	0 0 0	0 0 0	0 0 0	0 0 0	0 0 0	0 0 0	0 0 0	
4	440000	Besonders schwerer Fall des Diebstahls in/aus Boden-, Kellerräumen, Waschküchen	männl: weibl: insg:	1 0 1	0 0 0	0 0 0	0 0 0	0 0 0	0 0 0	0 0 0	0 0 0	0 0 0	1 0 1	1 0 1	0 0 0	0 0 0	0 0 0	0 0 0	0 0 0	0 0 0	0 0 0	0 0 0	0 0 0	0 0 0	
4	450*00	Besonders schwerer Fall des Diebstahls an/aus Kraftfahrzeugen	männl: weibl: insg:	9 1 10	0 0 0	0 0 0	0 0 0	0 0 0	0 0 0	0 0 0	1 0 1	1 1 2	2 1 3	0 0 0	2 1 3	2 0 2	1 0 1	3 0 3	1 0 1	1 0 1	1 0 1	1 0 1	0 0 0	7 0 7	
4	450000	Besonders schwerer Fall des Diebstahls an/aus Kraftfahrzeugen von sonstigem Gut	männl: weibl: insg:	9 1 10	0 0 0	0 0 0	0 0 0	0 0 0	0 0 0	0 0 0	1 0 1	1 1 2	2 1 3	0 0 0	2 1 3	2 0 2	1 0 1	3 0 3	1 0 1	1 0 1	1 0 1	1 0 1	0 0 0	7 0 7	
4	****00	Diebstahl insgesamt	männl: weibl: insg:	233 84 317	0 0 0	0 0 0	1 0 1	0 0 0	4 2 6	5 2 7	13 8 21	3 9 12	16 9 25	20 3 23	41 14 55	12 4 16	19 5 24	31 9 40	39 11 50	41 11 52	26 14 40	32 14 46	23 11 34	192 70 262	
4	***100	Diebstahl insgesamt von Kraftwagen einschl. unbefugter Ingebrauchnahme	männl: weibl: insg:	12 1 13	0 0 0	0 0 0	0 0 0	0 0 0	0 0 0	0 0 0	0 0 0	0 0 0	0 0 0	2 0 2	2 0 2	0 0 0	0 0 0	0 0 0	2 0 2	2 1 3	4 0 4	0 0 0	2 0 2	10 1 11	
4	***200	Diebstahl insgesamt von Mopeds und Krafträdern einschl. unbefugter Ingebrauchnahme	männl: weibl: insg:	3 0 3	0 0 0	0 0 0	0 0 0	0 0 0	0 0 0	0 0 0	1 0 1	0 0 0	1 0 1	1 0 1	2 0 2	1 0 1	0 0 0	1 0 1	0 0 0	0 0 0	0 0 0	0 0 0	0 0 0	0 0 0	1 0 1
4	***300	Diebstahl insgesamt von Fahrrädern einschl. unbefugter Ingebrauchnahme	männl: weibl: insg:	11 1 12	0 0 0	0 0 0	0 0 0	0 0 0	0 0 0	0 0 0	0 0 0	0 0 0	0 0 0	5 0 5	5 0 5	0 1 1	3 0 3	3 1 4	1 0 1	2 0 2	0 0 0	0 0 0	0 0 0	0 0 0	6 1 7
4	***400	Diebstahl insgesamt von Schusswaffen	männl: weibl: insg:	1 1 2	0 0 0	0 0 0	0 0 0	0 0 0	0 0 0	0 0 0	0 0 0	0 0 0	0 0 0	0 0 0	0 0 0	0 0 0	0 0 0	0 0 0	0 0 0	0 0 0	1 1 2	0 0 0	0 0 0	0 0 0	1 1 2
4	***500	Diebstahl insgesamt von unbaren Zahlungsmitteln	männl: weibl: insg:	2 0 2	0 0 0	0 0 0	0 0 0	0 0 0	0 0 0	0 0 0	0 0 0	0 0 0	0 0 0	0 0 0	0 0 0	0 0 0	0 0 0	0 0 0	0 0 0	1 0 1	1 0 1	0 0 0	0 0 0	0 0 0	2 0 2
4	*00096	Diebstahl insgesamt von Buntmetall	männl: weibl: insg:	4 0 4	0 0 0	0 0 0	0 0 0	0 0 0	0 0 0	0 0 0	0 0 0	0 0 0	0 0 0	0 0 0	0 0 0	0 0 0	1 0 1	1 0 1	1 0 1	1 0 1	1 0 1	0 0 0	0 0 0	0 0 0	4 0 4
4	*10*00	Diebstahl insgesamt in/aus Dienst-, Büro-, Fabrikations-, Werkstatt- und Lagerräumen	männl: weibl: insg:	19 4 23	0 0 0	0 0 0	0 0 0	0 0 0	0 0 0	0 0 0	0 0 0	0 0 0	0 0 0	1 0 1	1 0 1	0 0 0	0 0 0	0 0 0	6 2 8	6 0 6	3 1 4	1 1 2	2 0 2	18 4 22	
4	*15*00	Diebstahl insgesamt in/aus Gaststätten, Kantinen, Hotels und Pensionen	männl: weibl: insg:	2 0 2	0 0 0	0 0 0	0 0 0	0 0 0	0 0 0	0 0 0	0 0 0	0 0 0	0 0 0	0 0 0	0 0 0	0 0 0	0 0 0	0 0 0	0 0 0	1 0 1	1 0 1	0 0 0	0 0 0	0 0 0	2 0 2
4	*25*00	Diebstahl gesamt in/aus Kiosken, Warenhäusern, Verkaufsräumen, Selbstbedienungsläden, Schaufenstern, Schaukästen und Vitrinen	männl: weibl: insg:	59 43 102	0 0 0	0 0 0	0 0 0	0 0 0	1 2 3	5 2 6	1 6 7	6 7 13	3 3 6	10 12 22	4 3 7	2 3 5	6 6 12	12 6 18	10 2 12	5 7 12	6 7 13	6 8 14	10 8 18	49 31 80	
4	*26*00	Diebstahl insgesamt Ladendiebstahl	männl: weibl: insg:	54 40 94	0 0 0	0 0 0	0 0 0	0 0 0	1 2 3	1 2 3	5 6 11	1 7 8	6 7 13	2 2 4	9 11 20	3 1 4	2 3 5	5 4 9	10 4 14	9 2 11	5 7 12	6 8 14	10 8 18	45 29 74	
4	*35*00	Diebstahl insgesamt in/aus Wohnungen	männl: weibl: insg:	28 9 37	0 0 0	0 0 0	0 0 0	0 0 0	1 0 1	1 0 1	3 0 3	0 0 0	3 0 3	4 0 4	8 0 8	1 0 1	5 0 5	6 0 6	2 1 3	7 3 10	3 3 6	0 1 1	2 1 3	20 9 29	

Schlüssel der Tat	Straftat	Sexus	TV insge- samt	Kinder						Jugendliche			Heran- w. 18 < 21	Erwachsene ab 21 Jahre										
									< 14			14 < 18		< 21			21 < 25					>= 21		
				< 6	6 < 8	8 < 10	10 < 12	12 < 14		14 < 16	16 < 18			21 < 23	23 < 25	25 < 30	30 < 40	40 < 50	50 < 60	>= 60				
				1	2	3	4	5	6	7	8	9		10	11	12	13	14	15	16	17	18	19	20
4	*40*00	Diebstahl insgesamt in/aus Boden-, Kellerräumen und Waschküchen	männl: weibl: insg:	2 0 2	0 0 0	0 0 0	0 0 0	0 0 0	0 0 0	0 0 0	0 0 0	0 0 0	1 0 1	1 0 1	0 0 0	0 0 0	0 0 0	0 0 0	0 0 0	0 0 0	0 0 0	1 0 1	0 0 0	1 0 0
4	*50*00	Diebstahl insgesamt an/aus Kraftfahrzeugen	männl: weibl: insg:	14 4 18	0 0 0	0 0 0	0 0 0	0 0 0	0 0 0	1 0 1	1 1 2	2 1 3	1 0 1	3 1 4	3 1 4	1 0 1	4 1 5	3 2 5	2 0 2	1 0 1	1 0 1	0 0 0	0 0 0	11 3 14
4	*90*00	Diebstahl insgesamt Taschendiebstahl	männl: weibl: insg:	0 2 2	0 0 0	0 0 0	0 0 0	0 0 0	0 0 0	0 0 0	0 0 0	0 0 0	0 0 0	0 0 0	0 0 0	0 1 1	0 1 1	0 1 1	0 0 0	0 0 0	0 0 0	0 0 0	0 0 0	0 2 2
4	500000	Vermögens- und Fälschungsdelikte	männl: weibl: insg:	317 126 443	0 0 0	0 0 0	0 0 1	0 0 0	1 0 1	5 0 5	2 2 4	7 2 9	19 11 30	27 13 40	15 9 24	15 9 24	30 18 48	55 22 77	89 28 117	56 16 72	41 24 65	19 5 24	290 113 403	
4	510000	Betrug §§ 263, 263a, 264, 264a, 265, 265a, 265b StGB	männl: weibl: insg:	243 102 345	0 0 0	0 0 0	0 0 1	0 0 0	1 0 1	3 0 3	1 2 3	4 2 6	17 10 27	22 12 34	13 9 22	13 7 20	26 16 42	47 17 64	71 22 93	36 13 49	27 20 47	14 2 16	221 90 311	
4	511000	Waren- und Warenkreditbetrug	männl: weibl: insg:	94 36 130	0 0 0	0 0 0	0 0 0	0 0 0	0 0 0	0 0 0	0 0 0	0 0 0	8 2 10	8 2 10	5 3 8	4 3 7	9 6 15	16 7 23	39 11 50	10 2 12	7 7 14	5 1 6	86 34 120	
64	511100	Betrügerisches Erlangen von Kfz	männl: weibl: insg:	8 0 8	0 0 0	0 0 0	0 0 0	0 0 0	0 0 0	0 0 0	0 0 0	0 0 0	1 0 1	1 0 1	1 0 1	0 0 0	1 0 1	3 0 3	1 0 1	1 0 1	1 0 1	0 0 0	0 0 0	7 0 7
4	511200	Sonstiger Warenkreditbetrug	männl: weibl: insg:	50 21 71	0 0 0	0 0 0	0 0 0	0 0 0	0 0 0	0 0 0	0 0 0	0 0 0	3 2 5	3 2 5	2 0 2	1 1 2	3 1 4	7 6 13	26 5 31	4 0 4	4 6 10	3 1 4	47 19 66	
64	511300	Warenbetrug	männl: weibl: insg:	39 15 54	0 0 0	0 0 0	0 0 0	0 0 0	0 0 0	0 0 0	0 0 0	0 0 0	5 0 5	5 0 5	2 3 5	3 2 5	5 5 10	8 1 9	12 6 18	5 2 7	2 1 3	2 1 3	34 15 49	
64	512000	Grundstücks- und Baubetrug	männl: weibl: insg:	1 0 1	0 0 0	0 0 0	0 0 0	0 0 0	0 0 0	0 0 0	0 0 0	0 0 0	0 0 0	0 0 0	0 0 0	0 0 0	0 0 0	0 0 0	0 0 0	0 0 0	1 0 1	0 0 0	0 0 0	
4	513000	Beteiligungs- und Kapitalanlagebetrug	männl: weibl: insg:	1 0 1	0 0 0	0 0 0	0 0 0	0 0 0	0 0 0	0 0 0	0 0 0	0 0 0	0 0 0	0 0 0	0 0 0	0 0 0	0 0 0	0 0 0	0 0 0	0 0 0	1 0 1	0 0 0	0 0 0	
64	513200	Anlagebetrug gemäß § 263 StGB	männl: weibl: insg:	1 0 1	0 0 0	0 0 0	0 0 0	0 0 0	0 0 0	0 0 0	0 0 0	0 0 0	0 0 0	0 0 0	0 0 0	0 0 0	0 0 0	0 0 0	0 0 0	0 0 0	1 0 1	0 0 0	0 0 0	
4	514000	Geldkreditbetrug	männl: weibl: insg:	6 2 8	0 0 0	0 0 0	0 0 0	0 0 0	0 0 0	0 0 0	0 0 0	0 0 0	0 0 0	0 0 0	0 1 1	0 1 1	0 0 1	1 0 1	4 1 5	0 0 0	1 0 1	0 0 0	6 2 8	
64	514100	Kreditbetrug § 265b StGB (im geschäftlichen Verkehr)	männl: weibl: insg:	1 1 2	0 0 0	0 0 0	0 0 0	0 0 0	0 0 0	0 0 0	0 0 0	0 0 0	0 0 0	0 0 0	0 0 0	0 0 0	0 0 0	0 0 0	1 0 2	0 0 0	0 0 0	0 0 0	1 1 2	
64	514200	Subventionsbetrug gemäß § 264 StGB	männl: weibl: insg:	2 0 2	0 0 0	0 0 0	0 0 0	0 0 0	0 0 0	0 0 0	0 0 0	0 0 0	0 0 0	0 0 0	0 0 0	0 0 0	0 0 0	0 0 0	1 0 1	0 0 0	1 0 1	0 0 0	2 0 2	
64	514300	Krediterlangungsbetrug § 263 StGB	männl: weibl: insg:	3 1 4	0 0 0	0 0 0	0 0 0	0 0 0	0 0 0	0 0 0	0 0 0	0 0 0	0 0 0	0 0 0	1 0 1	0 0 1	0 1 1	1 0 1	2 0 2	0 0 0	0 0 0	0 0 0	3 1 4	

Schlüssel der Tat	Straftat	Sexus	TV insge- samt	Kinder						Jugendliche			Heran- w. 18 < 21	Erwachsene ab 21 Jahre											
									< 14			14 < 18		< 21			21 < 25						>= 21		
				< 6	6 < 8	8 < 10	10 < 12	12 < 14		14 < 16	16 < 18				21 < 23	23 < 25		25 < 30	30 < 40	40 < 50	50 < 60	>= 60			
				1	2	3	4	5	6	7	8	9		10	11	12	13	14	15	16	17	18	19	20	21
4	515000	Erschleichen von Leistungen § 265a StGB	männl: weibl: insg:	46 11 57	0 0 0	0 0 0	0 0 0	0 0 0	0 0 0	0 0 0	2 2 2	0 2 4	2 2 8	8 0 12	10 2 12	5 1 6	5 1 6	10 2 12	13 3 16	8 0 8	3 3 6	2 1 3	0 0 0	0 0 0	36 9 45
4	516000	Betrug mittels rechtswidrig erlangter unbarer Zahlungsmittel	männl: weibl: insg:	9 6 15	0 0 0	0 0 0	0 0 0	1 0 1	0 0 1	1 0 1	0 0 0	0 0 0	0 0 0	1 1 2	2 1 3	0 1 1	1 0 1	1 1 2	2 3 5	3 1 4	1 0 1	0 0 0	0 0 0	0 0 0	7 5 12
64	516200	Betrug mittels rechtswidrig erlangter Zahlungskarten ohne PIN (Lastschriftverfahren)	männl: weibl: insg:	1 0 1	0 0 0	0 0 0	0 0 0	0 0 0	0 0 0	0 0 0	0 0 0	0 0 0	0 0 0	0 0 0	0 0 0	0 0 0	0 0 0	0 0 0	1 0 1	0 0 0	0 0 0	0 0 0	0 0 0	0 0 0	1 0 1
64	516300	Betrug mittels rechtswidrig erlangter Debitkarten mit PIN	männl: weibl: insg:	1 1 2	0 0 0	0 0 0	0 0 0	0 0 0	0 0 0	0 0 0	0 0 0	0 0 0	0 0 0	0 0 0	0 0 0	0 0 0	0 0 0	0 0 0	0 1 1	1 0 1	0 0 0	0 0 0	0 0 0	0 0 0	1 1 2
64	516400	Betrug mittels rechtswidrig erlangter Kreditkarten	männl: weibl: insg:	5 3 8	0 0 0	0 0 0	0 0 0	0 0 0	0 0 0	0 0 0	0 0 0	0 0 0	0 0 0	0 0 0	0 1 1	0 1 1	1 1 2	1 1 2	1 1 2	2 1 3	1 0 1	0 0 0	0 0 0	0 0 0	5 3 8
64	516500	Betrug mittels rechtswidrig erlangter Daten von Zahlungskarten	männl: weibl: insg:	1 2 3	0 0 0	0 0 0	0 0 1	0 0 1	0 0 1	1 0 1	0 0 0	0 0 0	0 0 1	0 1 1	1 1 2	0 0 0	0 0 0	0 0 0	0 1 1	0 0 0	0 0 0	0 0 0	0 0 0	0 0 0	0 1 1
64	516900	Betrug mittels rechtswidrig erlangter sonstiger unbarer Zahlungsmittel	männl: weibl: insg:	1 0 1	0 0 0	0 0 0	0 0 0	0 0 0	0 0 0	0 0 0	0 0 0	0 0 0	0 0 0	1 0 1	1 0 1	0 0 0	0 0 0	0 0 0	0 0 0	0 0 0	0 0 0	0 0 0	0 0 0	0 0 0	0 0 0
4	517000	Sonstiger Betrug	männl: weibl: insg:	96 51 147	0 0 0	0 0 0	0 0 0	0 0 0	0 0 0	0 0 1	1 0 1	1 0 2	2 0 8	1 7 8	3 7 10	3 3 6	3 6 6	6 6 12	21 7 28	20 10 30	20 8 28	17 12 29	9 1 10	0 44 137	
64	517100	Leistungsbetrug	männl: weibl: insg:	10 5 15	0 0 0	0 0 0	0 0 0	0 0 0	0 0 0	0 0 0	0 0 0	0 0 0	0 0 0	0 1 1	0 1 1	1 0 1	0 0 1	1 0 1	3 0 3	5 1 6	0 1 1	1 0 2	0 0 0	0 0 0	10 4 14
64	517200	Leistungskreditbetrug	männl: weibl: insg:	4 3 7	0 0 0	0 0 0	0 0 0	0 0 0	0 0 0	0 0 0	0 0 0	0 0 0	0 0 0	0 1 1	0 1 1	0 1 1	0 0 1	0 1 1	1 1 2	1 0 1	1 0 1	1 0 1	0 0 0	0 0 0	4 2 6
64	517400	Betrug z.N.v. Versicherungen und Versicherungsmissbrauch §§ 263, 265 StGB	männl: weibl: insg:	10 0 10	0 0 0	0 0 0	0 0 0	0 0 0	0 0 0	0 0 0	0 0 0	0 0 0	0 0 0	0 0 0	0 0 0	0 0 0	0 0 0	0 0 0	2 0 2	3 0 3	3 0 3	1 0 1	1 0 1	0 0 0	10 0 10
64	517500	Computerbetrug (soweit nicht unter den Schlüssel 5163 bzw. 5179 zu erfassen) gemäß § 263a StGB	männl: weibl: insg:	4 4 8	0 0 0	0 0 0	0 0 0	0 0 0	0 0 0	0 0 0	0 0 0	1 0 1	1 0 1	0 0 1	1 1 2	0 1 1	2 1 3	2 2 4	0 0 0	0 0 0	1 0 2	0 1 0	0 0 0	0 0 0	3 3 6
64	517700	Betrug z.N.v. Sozialversicherungen und Sozialversicherungsträgern	männl: weibl: insg:	1 4 5	0 0 0	0 0 0	0 0 0	0 0 0	0 0 0	0 0 0	0 0 0	0 0 0	0 0 0	0 1 1	0 1 0	0 0 0	0 0 0	0 0 0	0 1 1	0 1 1	0 0 0	0 1 1	0 0 0	0 0 0	1 3 4
64	517800	(Sonstiger) Sozialleistungsbetrug soweit nicht unter Schl. 5177 zu erfassen	männl: weibl: insg:	0 1 1	0 0 0	0 0 0	0 0 0	0 0 0	0 0 0	0 0 0	0 0 0	0 0 0	0 0 0	0 0 0	0 0 0	0 0 0	0 0 0	0 0 0	0 0 0	0 0 0	0 0 0	0 1 1	0 0 0	0 0 0	0 1 1
64	518100	Abrechnungsbetrug	männl: weibl: insg:	1 0 1	0 0 0	0 0 0	0 0 0	0 0 0	0 0 0	0 0 0	0 0 0	0 0 0	0 0 0	0 0 0	0 0 0	0 0 0	0 0 0	0 0 0	1 0 1	0 0 0	0 0 0	0 0 0	0 0 0	0 0 0	1 0 1
64	518200	Einmietbetrug	männl: weibl: insg:	6 1 7	0 0 0	0 0 0	0 0 0	0 0 0	0 0 0	0 0 0	0 0 0	0 0 0	0 0 0	0 0 0	0 0 0	0 1 1	0 1 1	0 0 1	1 0 1	2 0 2	2 0 2	1 0 1	0 0 0	0 0 0	6 1 7

Schlüssel der Tat	Straftat	Sexus	TV insgesamt	Kinder						Jugendliche			Heran- w.	< 21	Erwachsene ab 21 Jahre										
									< 14			14 < 18						21 < 25						>= 21	
				< 6	6 < 8	8 < 10	10 < 12	12 < 14		14 < 16	16 < 18				18 < 21	21 < 23	23 < 25		25 < 30	30 < 40	40 < 50	50 < 60	>= 60		
									5			6						7						8	9
64	518400	Zechbetrug	männl: weibl: insg:	2 0 2	0 0 0	0 0 0	0 0 0	0 0 0	0 0 0	0 0 0	0 0 0	0 0 0	0 0 0	0 0 0	0 0 0	0 0 0	0 0 0	2 0 2	0 0 0	0 0 0	0 0 0	0 0 0	0 0 0	2 0 2	
64	518900	Sonstige weitere Betrugsarten	männl: weibl: insg:	58 33 91	0 0 0	0 0 0	0 0 0	0 0 0	0 0 0	1 0 1	0 0 0	1 0 1	1 3 4	2 3 5	2 1 3	1 1 2	3 2 5	11 5 16	9 8 17	12 6 18	13 8 21	8 1 9	56 30 86		
4	520000	Veruntreuungen §§ 266, 266a, 266b StGB	männl: weibl: insg:	2 4 6	0 0 0	0 0 0	0 0 0	0 0 0	0 0 0	0 0 0	0 0 0	0 0 0	0 0 0	0 0 0	0 0 0	0 0 0	0 0 0	0 0 0	0 0 0	0 0 0	1 1 2	0 1 1	1 2 3	2 4 6	
4	521000	Untreue § 266 StGB	männl: weibl: insg:	2 4 6	0 0 0	0 0 0	0 0 0	0 0 0	0 0 0	0 0 0	0 0 0	0 0 0	0 0 0	0 0 0	0 0 0	0 0 0	0 0 0	0 0 0	0 0 0	0 0 0	0 0 0	1 1 2	0 1 1	1 2 3	2 4 6
4	530000	Unterschlagung §§ 246, 247, 248a StGB	männl: weibl: insg:	56 18 74	0 0 0	0 0 0	0 0 0	0 0 0	0 0 0	1 0 1	1 0 1	2 0 2	0 1 1	2 1 3	0 1 3	2 1 3	0 1 2	9 5 14	16 5 21	14 2 16	10 3 13	4 1 5	54 17 71		
64	531000	Unterschlagung von Kfz gemäß §§ 246, 247 StGB	männl: weibl: insg:	7 4 11	0 0 0	0 0 0	0 0 0	0 0 0	0 0 0	0 0 0	0 0 0	0 0 0	0 0 0	0 0 0	0 0 0	0 0 0	0 0 0	1 2 3	3 0 3	1 1 2	2 0 2	0 1 1	7 4 11		
4	540000	Urkundenfälschung §§ 267-271, 273-279, 281 StGB	männl: weibl: insg:	25 2 27	0 0 0	0 0 0	0 0 0	0 0 0	0 0 0	1 0 1	0 0 0	1 0 1	3 0 3	4 0 4	2 0 2	1 1 2	3 4 7	2 0 2	7 1 8	6 0 6	2 0 2	1 0 1	21 2 23		
4	541000	Fälschung technischer Aufzeichnungen § 268 StGB	männl: weibl: insg:	1 0 1	0 0 0	0 0 0	0 0 0	0 0 0	0 0 0	0 0 0	0 0 0	0 0 0	0 0 0	0 0 0	0 0 0	0 0 0	0 0 0	0 0 0	0 0 0	0 0 0	0 0 0	1 0 1	0 0 0	0 0 1	
4	560000	Insolvenzstraftaten §§ 283, 283a-d StGB	männl: weibl: insg:	2 1 3	0 0 0	0 0 0	0 0 0	0 0 0	0 0 0	0 0 0	0 0 0	0 0 0	0 0 0	0 0 0	0 0 0	0 0 0	0 0 0	0 0 0	0 0 0	0 0 0	0 0 0	2 1 3	0 0 0	2 1 3	
64	561000	Bankrott gemäß § 283 StGB	männl: weibl: insg:	2 1 3	0 0 0	0 0 0	0 0 0	0 0 0	0 0 0	0 0 0	0 0 0	0 0 0	0 0 0	0 0 0	0 0 0	0 0 0	0 0 0	0 0 0	0 0 0	0 0 0	0 0 0	2 1 3	0 0 0	2 1 3	
4	600000	Sonstige Straftatbestände (StGB)	männl: weibl: insg:	372 126 498	0 0 0	0 1 1	0 0 3	1 2 3	7 1 8	8 4 12	14 3 17	14 3 17	28 6 34	22 7 29	58 17 75	13 4 17	17 9 26	30 13 43	53 15 68	72 22 94	67 17 84	45 18 63	47 24 71	314 109 423	
4	610000	Erpressung § 253 StGB	männl: weibl: insg:	8 0 8	0 0 0	0 0 0	0 0 0	0 0 0	0 0 0	0 0 0	0 0 0	1 0 1	1 0 1	4 0 4	5 0 5	0 0 0	0 0 0	0 0 0	0 0 0	0 0 0	0 0 0	1 0 1	0 0 0	1 0 1	3 0 3
4	620000	Widerstand gegen die Staatsgewalt und Straftaten gegen die öffentliche Ordnung §§ 111, 113, 114, 120, 121, 123-127, 129, 130-134, 136, 138, 140, 145, 145a, 145c, 145d StGB	männl: weibl: insg:	68 19 87	0 0 0	0 0 0	0 0 0	1 0 1	7 1 8	8 4 12	14 3 17	14 3 17	28 6 34	22 7 29	58 17 75	13 4 17	17 9 26	30 13 43	53 15 68	72 22 94	67 17 84	45 18 63	47 24 71	314 109 423	
4	621000	Widerstand gegen die Staatsgewalt §§ 111, 113, 114, 120, 121 StGB	männl: weibl: insg:	11 1 12	0 0 0	0 0 0	0 0 0	0 0 0	0 0 0	0 0 0	0 0 0	0 0 0	0 0 0	0 0 0	0 0 0	2 0 2	0 0 0	2 0 2	3 0 3	3 1 4	2 0 2	1 0 1	0 0 0	11 1 12	
4	621020	Widerstand gegen Vollstreckungsbeamte	männl: weibl: insg:	11 1 12	0 0 0	0 0 0	0 0 0	0 0 0	0 0 0	0 0 0	0 0 0	0 0 0	0 0 0	0 0 0	0 0 0	2 0 2	0 0 0	2 0 2	3 0 3	3 1 4	2 0 2	1 0 1	0 0 0	11 1 12	
4	622000	Hausfriedensbruch §§ 123, 124 StGB	männl: weibl: insg:	45 12 57	0 0 0	0 0 0	0 0 0	1 0 1	1 0 1	1 0 1	1 0 1	2 0 2	1 0 1	2 1 3	4 1 5	0 1 1	5 2 7	5 2 7	11 2 13	8 3 11	5 1 6	1 1 2	11 2 13	41 11 52	

Schlüssel der Tat	Straftat	Sexus	TV insge- samt	Kinder						Jugendliche			Heran- w. 18 < 21	Erwachsene ab 21 Jahre										
									< 14			14 < 18		< 21			21 < 25						>= 21	
				< 6	6 < 8	8 < 10	10 < 12	12 < 14		14 < 16	16 < 18				21 < 23	23 < 25		25 < 30	30 < 40	40 < 50	50 < 60	>= 60		
				1	2	3	4	5	6	7	8	9		10	11	12	13	14	15	16	17	18	19	20
64	622100	Hausfriedensbruch gemäß § 123 StGB	männl: weibl: insg:	45 12 57	0 0 0	0 0 0	0 0 0	0 0 0	1 0 1	1 0 1	1 0 1	2 0 2	1 1 2	4 1 5	0 1 1	5 2 6	5 2 7	11 2 13	8 3 11	5 1 6	1 1 2	11 2 13	41 11 52	
4	624000	Vortäuschen einer Straftat § 145d StGB	männl: weibl: insg:	11 4 15	0 0 0	0 0 0	0 0 0	0 0 0	0 0 0	0 0 0	0 0 0	0 0 0	0 0 0	0 1 1	0 1 2	0 0 2	0 0 2	2 0 2	2 0 2	5 0 5	1 0 2	1 1 2	11 4 15	
64	624100	Vortäuschen eines Raubes	männl: weibl: insg:	0 1 1	0 0 0	0 0 0	0 0 0	0 0 0	0 0 0	0 0 0	0 0 0	0 0 0	0 0 0	0 0 0	0 0 0	0 1 1	0 1 0	0 0 0	0 0 0	0 0 0	0 0 0	0 0 0	0 1 1	0 1 1
4	624200	Vortäuschen eines Diebstahls	männl: weibl: insg:	3 0 3	0 0 0	0 0 0	0 0 0	0 0 0	0 0 0	0 0 0	0 0 0	0 0 0	0 0 0	0 0 0	0 0 0	0 0 0	0 0 0	0 0 0	1 0 1	1 0 1	1 0 1	0 0 0	0 0 0	3 0 3
4	630000	Begünstigung, Strafvereitelung (ohne Strafvereitelung im Amt), Hehlerei und Geldwäsche §§ 257, 258, 259-261 StGB	männl: weibl: insg:	10 10 20	0 0 0	0 0 0	0 0 0	0 0 0	0 0 0	0 0 0	0 0 0	0 0 0	2 2 4	2 2 4	1 0 1	0 3 3	1 3 4	0 0 0	1 0 2	1 2 3	2 1 3	3 1 4	8 8 16	
4	631000	Hehlerei von Kfz §§ 259-260a StGB	männl: weibl: insg:	3 0 3	0 0 0	0 0 0	0 0 0	0 0 0	0 0 0	0 0 0	0 0 0	0 0 0	0 0 0	0 0 0	1 0 1	0 0 0	1 0 1	0 0 0	0 0 0	0 0 0	1 0 1	1 0 1	3 0 3	
4	632000	Sonstige Hehlerei §§ 259-260a StGB	männl: weibl: insg:	6 2 8	0 0 0	0 0 0	0 0 0	0 0 0	0 0 0	0 0 0	0 0 0	0 0 0	2 1 3	2 1 3	0 0 0	0 0 0	0 0 0	0 0 0	1 0 1	1 0 1	1 0 2	1 1 1	4 1 5	
64	633000	Geldwäsche, Verschleierung unrechtmäßig erlangter Vermögenswerte gemäß § 261 StGB	männl: weibl: insg:	1 4 5	0 0 0	0 0 0	0 0 0	0 0 0	0 0 0	0 0 0	0 0 0	0 0 0	0 0 0	0 0 0	0 0 0	3 3 3	0 0 0	0 0 0	0 0 0	0 0 0	0 0 0	0 0 0	1 1 2	1 4 5
4	640000	Brandstiftung und Herbeiführen einer Brandgefahr §§ 306-306d, 306f StGB	männl: weibl: insg:	7 1 8	0 0 0	0 0 0	0 0 0	0 0 0	0 0 0	0 0 0	0 0 0	0 0 0	4 0 4	4 0 4	0 0 0	0 0 0	0 0 0	1 0 1	0 0 0	0 0 0	0 1 0	0 0 1	2 0 2	3 1 4
4	641000	(Vorsätzliche) Brandstiftung und Herbeiführen einer Brandgefahr §§ 306-306c, 306f Abs. 1 und 2 StGB	männl: weibl: insg:	4 0 4	0 0 0	0 0 0	0 0 0	0 0 0	0 0 0	0 0 0	0 0 0	0 0 0	4 0 4	4 0 4	0 0 0	0 0 0	0 0 0	0 0 0	0 0 0	0 0 0	0 0 0	0 0 0	0 0 0	0 0 0
4	650000	Wettbewerbs-, Korruptions- und Amtsdelikte §§ 258a, 298-300, 331-353d, 355, 357 StGB	männl: weibl: insg:	6 3 9	0 0 0	0 0 0	0 0 0	0 0 0	0 0 0	0 0 0	0 0 0	0 0 0	0 0 0	0 0 0	0 0 0	0 0 0	0 0 0	3 1 4	0 1 1	1 1 1	1 0 0	2 1 3	0 0 0	6 3 9
4	651000	Vorteilsannahme, Bestechlichkeit §§ 331, 332, 335 StGB	männl: weibl: insg:	1 0 1	0 0 0	0 0 0	0 0 0	0 0 0	0 0 0	0 0 0	0 0 0	0 0 0	0 0 0	0 0 0	0 0 0	0 0 0	0 0 0	0 0 0	0 0 0	0 0 0	1 0 1	0 0 0	0 0 0	1 0 1
64	651100	Vorteilsannahme durch einen Amtsträger oder ein für den öffentlichen Dienst besonders Verpflichteter, Richter oder Schiedsrichter	männl: weibl: insg:	1 0 1	0 0 0	0 0 0	0 0 0	0 0 0	0 0 0	0 0 0	0 0 0	0 0 0	0 0 0	0 0 0	0 0 0	0 0 0	0 0 0	0 0 0	0 0 0	0 0 0	1 0 1	0 0 0	0 0 0	1 0 1
4	652000	Vorteilsgewährung, Bestechung §§ 333, 334, 335 StGB	männl: weibl: insg:	1 0 1	0 0 0	0 0 0	0 0 0	0 0 0	0 0 0	0 0 0	0 0 0	0 0 0	0 0 0	0 0 0	0 0 0	0 0 0	0 0 0	1 0 1	0 0 0	0 0 0	0 0 0	0 0 0	0 0 0	1 0 1
64	652200	Bestechung gemäß § 334 StGB	männl: weibl: insg:	1 0 1	0 0 0	0 0 0	0 0 0	0 0 0	0 0 0	0 0 0	0 0 0	0 0 0	0 0 0	0 0 0	0 0 0	0 0 0	0 0 0	1 0 1	0 0 0	0 0 0	0 0 0	0 0 0	0 0 0	1 0 1
4	655000	Sonstige Straftaten im Amt §§ 258a, 339-353d, 355, 357 StGB	männl: weibl: insg:	3 3 6	0 0 0	0 0 0	0 0 0	0 0 0	0 0 0	0 0 0	0 0 0	0 0 0	0 0 0	0 0 0	0 0 0	0 0 0	0 0 0	2 1 3	0 1 1	0 1 0	0 0 2	1 1 2	0 0 0	3 3 6

Schlüssel der Tat	Straftat	Sexus	TV insge- samt	Kinder						Jugendliche			Heran- w. 18 < 21	Erwachsene ab 21 Jahre											
									< 14			14 < 18		< 21				21 < 25						>= 21	
				< 6	6 < 8	8 < 10	10 < 12	12 < 14		14 < 16	16 < 18				21 < 23	23 < 25		25 < 30	30 < 40	40 < 50	50 < 60	>= 60			
				5	6	7	8	9	10	11	12	13		14	15	16	17	18	19	20	21	22	23	24	
64	655100	Körperverletzung im Amt gemäß § 340 StGB	männl: weibl: insg:	3 1 4	0 0 0	0 0 0	0 0 0	0 0 0	0 0 0	0 0 0	0 0 0	0 0 0	0 0 0	0 0 0	0 0 0	0 0 0	2 1 3	0 0 0	0 0 0	0 0 0	1 0 1	0 0 0	0 0 0	3 1 4	
4	657000	Bestechlichkeit und Bestechung im geschäftlichen Verkehr §§ 299, 300 StGB	männl: weibl: insg:	1 0 1	0 0 0	0 0 0	0 0 0	0 0 0	0 0 0	0 0 0	0 0 0	0 0 0	0 0 0	0 0 0	0 0 0	0 0 0	0 0 0	0 0 0	0 0 0	0 0 0	1 0 1	0 0 0	0 0 0	1 0 1	
4	657100	Bestechlichkeit und Bestechung gemäß § 299 StGB	männl: weibl: insg:	1 0 1	0 0 0	0 0 0	0 0 0	0 0 0	0 0 0	0 0 0	0 0 0	0 0 0	0 0 0	0 0 0	0 0 0	0 0 0	0 0 0	0 0 0	0 0 0	0 0 0	0 0 0	1 0 1	0 0 0	0 0 0	1 0 1
4	660000	Strafbarer Eigennutz §§ 284, 285, 287-293, 297 StGB	männl: weibl: insg:	7 2 9	0 0 0	0 0 0	0 0 0	0 0 0	0 0 0	0 0 0	0 0 0	0 0 0	0 0 0	0 0 0	0 0 0	0 0 0	1 0 1	0 0 0	3 0 3	2 0 3	1 1 3	2 1 3	7 2 9		
4	662000	Wilderei §§ 292, 293 StGB	männl: weibl: insg:	4 0 4	0 0 0	0 0 0	0 0 0	0 0 0	0 0 0	0 0 0	0 0 0	0 0 0	0 0 0	0 0 0	0 0 0	0 0 0	1 0 1	0 0 0	0 0 0	1 0 1	2 0 2	0 0 0	0 0 0	4 0 4	
64	662100	Jagdwilderei gemäß § 292 StGB	männl: weibl: insg:	1 0 1	0 0 0	0 0 0	0 0 0	0 0 0	0 0 0	0 0 0	0 0 0	0 0 0	0 0 0	0 0 0	0 0 0	0 0 0	0 0 0	0 0 0	0 0 0	0 0 0	1 0 1	0 0 0	0 0 0	0 0 0	
64	663000	Wucher gemäß § 291 StGB	männl: weibl: insg:	3 2 5	0 0 0	0 0 0	0 0 0	0 0 0	0 0 0	0 0 0	0 0 0	0 0 0	0 0 0	0 0 0	0 0 0	0 0 0	0 0 0	0 0 0	0 0 0	2 0 2	0 1 1	0 1 1	1 2 2	3 5 5	
4	670000	Alle sonstigen Straftaten gemäß StGB - ohne Verkehrsdelikte	männl: weibl: insg:	281 95 376	0 1 0	0 1 1	0 0 0	1 2 3	6 1 7	7 4 11	13 3 16	13 3 16	26 6 32	12 5 17	45 15 60	10 3 13	14 3 17	24 6 30	35 12 47	60 17 77	49 14 63	37 12 49	31 19 50	236 80 316	
64	671000	Verletzung der Unterhaltspflicht gemäß § 170 StGB	männl: weibl: insg:	18 1 19	0 0 0	0 0 0	0 0 0	0 0 0	0 0 0	0 0 0	0 0 0	0 0 0	0 0 0	0 0 0	0 0 0	0 0 0	1 0 1	9 0 9	8 0 8	0 0 0	0 0 0	0 0 0	0 0 0	18 1 19	
4	673000	Beleidigung §§ 185-187, 189 StGB	männl: weibl: insg:	137 40 177	0 0 0	0 0 0	0 0 0	1 0 1	1 0 1	4 2 6	5 1 6	9 3 12	5 3 8	15 6 21	7 1 8	8 1 9	15 2 17	21 6 27	26 10 36	23 5 28	22 3 25	15 8 23	122 34 156		
4	673100	Beleidigung auf sexueller Grundlage §§ 185-187, 189 StGB	männl: weibl: insg:	23 6 29	0 0 0	0 0 0	0 0 0	0 0 0	0 0 0	0 0 0	3 2 5	1 0 1	4 2 6	0 0 0	4 2 6	1 0 1	0 0 0	1 1 2	4 2 6	6 0 6	3 0 3	3 0 3	2 1 3	19 4 23	
4	674000	Sachbeschädigung §§ 303-305a StGB	männl: weibl: insg:	106 26 132	0 0 0	0 1 1	0 0 0	1 1 2	5 1 6	6 3 9	7 2 9	9 2 11	16 4 20	7 1 8	29 8 37	5 0 5	6 0 6	11 0 11	7 2 9	20 5 25	14 3 17	12 5 17	13 3 16	77 18 95	
4	674010	Sachbeschädigung gemäß § 303 StGB ohne Schl. 6741 00 u. 6743 00	männl: weibl: insg:	83 14 97	0 0 0	0 0 0	0 0 0	5 0 6	5 1 6	6 2 8	9 2 11	15 4 19	6 1 7	26 6 32	4 0 4	5 0 5	9 0 9	4 1 5	12 4 16	10 0 10	10 2 12	12 1 13	57 8 65		
4	674020	Gemeinschaftliche Sachbeschädigung ohne Schl. 6743 20	männl: weibl: insg:	1 0 1	0 0 0	0 0 0	0 0 0	0 0 0	0 0 0	0 0 0	0 0 0	0 0 0	0 0 0	0 0 0	0 0 0	0 0 0	0 0 0	0 0 0	0 0 0	0 0 0	0 0 0	1 0 1	0 0 0	0 0 0	
4	674100	Sachbeschädigung an Kfz	männl: weibl: insg:	20 12 32	0 0 0	0 1 1	0 0 0	1 1 2	0 2 0	1 0 3	1 0 1	1 0 1	2 0 2	1 0 1	4 2 6	1 0 1	2 0 2	3 0 3	3 1 4	5 1 6	1 3 4	1 3 4	3 2 5	16 10 26	
4	674300	Sonstige Sachbeschädigung auf Straßen, Wegen oder Plätzen	männl: weibl: insg:	10 0 10	0 0 0	0 0 0	0 0 0	0 0 0	0 0 0	0 0 0	2 0 2	1 0 1	3 0 3	1 0 1	4 0 4	0 0 0	0 0 0	0 0 0	0 0 0	3 0 3	3 0 3	0 0 0	0 0 0	6 0 6	

Schlüssel der Tat	Straftat	Sexus	TV insgesamt	Kinder						Jugendliche			Heranw.	< 21	Erwachsene ab 21 Jahre											
									< 14			14 < 18								>= 21						
				< 6	6 < 8	8 < 10	10 < 12	12 < 14		14 < 16	16 < 18				18 < 21	21 < 25										
																	25 < 30	30 < 40	40 < 50	50 < 60	>= 60					
1	2	3	4	5	6	7	8	9	10	11	12	13	14	15	16	17	18	19	20	21	22	23	24			
4	674310	Sonstige Sachbeschädigung auf Straßen, Wegen oder Plätzen gemäß § 303 StGB	männl: weibl: insg:	10 0 10	0 0 0	0 0 0	0 0 0	0 0 0	0 0 0	0 0 0	2 0 2	1 0 1	3 0 3	1 0 1	4 0 4	0 0 0	0 0 0	0 0 0	0 0 0	3 0 3	3 0 3	0 0 0	0 0 0	6 0 6		
4	676000	Straftaten gegen die Umwelt §§ 324, 324a, 325-330a StGB	männl: weibl: insg:	4 0 4	0 0 0	0 0 0	0 0 0	0 0 0	0 0 0	0 0 0	0 0 0	0 0 0	0 0 0	0 0 0	0 0 0	0 0 0	0 0 0	0 0 0	1 0 1	2 0 2	1 0 1	0 0 0	0 0 0	4 0 4		
4	676010	Bodenverunreinigung 324a StGB	männl: weibl: insg:	1 0 1	0 0 0	0 0 0	0 0 0	0 0 0	0 0 0	0 0 0	0 0 0	0 0 0	0 0 0	0 0 0	0 0 0	0 0 0	0 0 0	0 0 0	0 0 0	1 0 1	0 0 0	0 0 0	0 0 0	0 0 0	1 0 1	
4	676400	Unerlaubter Umgang mit Abfällen § 326 außer Abs. 2 StGB	männl: weibl: insg:	3 0 3	0 0 0	0 0 0	0 0 0	0 0 0	0 0 0	0 0 0	0 0 0	0 0 0	0 0 0	0 0 0	0 0 0	0 0 0	0 0 0	0 0 0	0 0 0	1 0 1	1 0 1	1 0 1	0 0 0	0 0 0	3 0 3	
4	676410	Unerlaubter Umgang mit Abfällen § 326 Abs. 1	männl: weibl: insg:	3 0 3	0 0 0	0 0 0	0 0 0	0 0 0	0 0 0	0 0 0	0 0 0	0 0 0	0 0 0	0 0 0	0 0 0	0 0 0	0 0 0	0 0 0	1 0 1	1 0 1	1 0 1	0 0 0	0 0 0	0 0 0	3 0 3	
4	678000	Ausspähen, Abfangen von Daten einschl. Vorbereitungshandlungen gemäß §§ 202a, 202b, 202c StGB	männl: weibl: insg:	2 1 3	0 0 0	0 0 0	0 0 0	0 0 0	0 0 0	0 0 0	0 0 0	0 0 0	0 0 0	0 0 0	0 0 0	0 1 1	0 0 0	0 1 1	0 0 0	0 0 0	1 0 1	0 0 0	1 0 1	0 0 0	0 0 0	2 1 3
4	700000	Strafrechtliche Nebengesetze	männl: weibl: insg:	329 67 396	1 0 1	1 0 1	0 0 0	1 0 1	3 2 5	6 2 8	7 4 11	22 5 27	29 9 38	43 6 49	78 17 95	28 12 40	34 3 37	62 15 77	77 15 92	71 13 84	13 4 17	11 1 12	17 2 19	251 50 301		
4	710000	Straftaten gegen strafrechtliche Nebengesetze auf dem Wirtschaftssektor	männl: weibl: insg:	17 6 23	0 0 0	0 0 0	0 0 0	1 0 1	0 0 0	1 0 1	0 0 0	0 0 0	0 0 0	1 1 2	2 1 3	0 0 0	1 0 1	1 0 1	2 0 2	1 1 2	1 3 4	4 0 4	6 0 7	15 5 20		
4	712000	Straftaten nach AktG, GenG, GmbHG, HGB, Rechnungslegungsg, Umwandlungsg	männl: weibl: insg:	1 0 1	0 0 0	0 0 0	0 0 0	0 0 0	0 0 0	0 0 0	0 0 0	0 0 0	0 0 0	0 0 0	0 0 0	0 0 0	0 0 0	0 0 0	0 0 0	0 0 0	0 0 0	1 0 1	0 0 0	0 0 0	1 0 1	
64	712200	Insolvenzverschleppung gemäß § 15a InsO	männl: weibl: insg:	1 0 1	0 0 0	0 0 0	0 0 0	0 0 0	0 0 0	0 0 0	0 0 0	0 0 0	0 0 0	0 0 0	0 0 0	0 0 0	0 0 0	0 0 0	0 0 0	0 0 0	0 0 0	1 0 1	0 0 0	0 0 0	1 0 1	
4	715000	Straftaten im Zusammenhang mit Urheberrechtsbestimmungen (UrheberrechtsG, MarkenG, § 17 UWG, DesignG, GebrauchsmusterG, KunsturheberrechtsG, PatentG, HalbleiterschutzG)	männl: weibl: insg:	2 3 5	0 0 0	0 0 0	0 0 0	1 0 1	0 0 0	1 0 1	0 0 0	0 0 0	0 0 0	0 1 1	1 1 2	0 0 0	0 0 0	0 0 0	0 0 0	0 0 0	1 1 2	0 1 0	0 0 0	0 0 0	1 2 3	
64	715400	Verrat von Betriebs- und Geschäftsgeheimnissen gemäß § 17 Abs. 2 und 4 UWG	männl: weibl: insg:	0 1 1	0 0 0	0 0 0	0 0 0	0 0 0	0 0 0	0 0 0	0 0 0	0 0 0	0 0 0	0 0 0	0 0 0	0 0 0	0 0 0	0 0 0	0 0 0	0 0 0	0 1 1	0 0 0	0 0 0	0 0 0	0 1 1	
4	716000	Straftaten im Zusammenhang mit Lebens- und Arzneimitteln (z.B. Lebensmittel- und Futtermittelgesetzbuch, ArzneimittelG, WeinG)	männl: weibl: insg:	3 2 5	0 0 0	0 0 0	0 0 0	0 0 0	0 0 0	0 0 0	0 0 0	0 0 0	0 0 0	0 0 0	0 0 0	0 0 0	0 0 0	0 0 0	0 0 0	1 0 1	1 0 2	0 2 1	0 0 0	0 0 0	3 2 5	
64	716100	Straftaten nach dem Lebensmittel- und Futtermittelgesetzbuch	männl: weibl: insg:	1 2 3	0 0 0	0 0 0	0 0 0	0 0 0	0 0 0	0 0 0	0 0 0	0 0 0	0 0 0	0 0 0	0 0 0	0 0 0	0 0 0	0 0 0	0 0 0	0 0 0	0 2 2	0 0 1	1 0 0	0 0 0	1 2 3	
4	716400	Straftaten nach dem Arzneimittelgesetz (AMG)	männl: weibl: insg:	2 0 2	0 0 0	0 0 0	0 0 0	0 0 0	0 0 0	0 0 0	0 0 0	0 0 0	0 0 0	0 0 0	0 0 0	0 0 0	0 0 0	0 0 0	0 0 0	1 0 1	1 0 0	0 0 0	0 0 0	0 0 0	2 0 2	
4	716410	Doping im Sport	männl: weibl: insg:	1 0 1	0 0 0	0 0 0	0 0 0	0 0 0	0 0 0	0 0 0	0 0 0	0 0 0	0 0 0	0 0 0	0 0 0	0 0 0	0 0 0	0 0 0	0 0 0	1 0 1	0 0 0	0 0 0	0 0 0	0 0 0	1 0 1	

Schlüssel der Tat	Straftat	Sexus	TV insgesamt	Kinder						Jugendliche			Heranw.	Erwachsene ab 21 Jahre											
									< 14			14 < 18		< 21			21 < 25						>= 21		
				< 6	6 < 8	8 < 10	10 < 12	12 < 14		14 < 16	16 < 18				18 < 21	21 < 23		23 < 25	25 < 30	30 < 40	40 < 50	50 < 60		>= 60	
				1	2	3	4	5	6	7	8	9		10	11	12	13	14	15	16	17	18	19	20	21
4	716420	Illegale Arzneimittel in der legalen Verteilerkette (iAMidlegV)	männl: 1 weibl: 0 insg: 1	0	0	0	0	0	0	0	0	0	0	0	0	0	0	0	0	1	0	0	0	0	1
4	719000	Sonstige Straftaten (Nebengesetze) auf dem Wirtschaftssektor (z.B. Rennwett- und LotterieG, UWG ohne § 17, VersicherungsaufsichtG, WirtschaftsstrafG, Gewerbeordnung)	männl: 11 weibl: 1 insg: 12	0	0	0	0	0	0	0	0	0	0	1	1	0	1	1	1	0	0	0	2	6	10
64	719081	Verstoss gegen Abgabenordnung - Steuerhinterziehung	männl: 10 weibl: 1 insg: 11	0	0	0	0	0	0	0	0	0	0	1	1	0	1	1	0	0	0	0	2	6	9
64	719082	Verstoss gegen Abgabenordnung - Steuerhhehleri	männl: 1 weibl: 0 insg: 1	0	0	0	0	0	0	0	0	0	0	0	0	0	0	0	1	0	0	0	0	0	1
4	720000	Straftaten gegen sonstige strafrechtliche Nebengesetze-ohne Verkehrsdelikte-	männl: 57 weibl: 13 insg: 70	0	0	0	0	0	0	0	0	1	1	8	9	3	7	10	9	12	7	2	8	8	48
64	724000	Straftaten gegen § 24 des Passgesetzes	männl: 1 weibl: 0 insg: 1	0	0	0	0	0	0	0	0	0	0	0	0	0	0	0	0	0	1	0	0	0	1
4	725000	Straftaten gegen das Aufenthalts-, das Asyl- und das Freizügigkeitsgesetz/EU	männl: 17 weibl: 7 insg: 24	0	0	0	0	0	0	0	0	1	1	4	5	2	2	4	3	2	2	0	1	1	12
64	725700	Unerlaubter Aufenthalt gemäß § 95 Abs. 1 Nr. 1, 2 und Abs. 2 Nr. 1b Aufenthaltsgesetz	männl: 17 weibl: 7 insg: 24	0	0	0	0	0	0	0	0	1	1	4	5	2	2	4	3	2	2	0	1	1	12
4	726000	Straftaten gegen das Sprengstoff-, das Waffen- und das Kriegswaffenkontrollgesetz	männl: 31 weibl: 6 insg: 37	0	0	0	0	0	0	0	0	0	0	3	3	1	3	4	6	8	3	1	6	6	28
64	726200	Straftaten gegen das Waffengesetz	männl: 31 weibl: 6 insg: 37	0	0	0	0	0	0	0	0	0	0	3	3	1	3	4	6	8	3	1	6	6	28
64	730000	Rauschgiftdelikte -Betäubungsmittelgesetz-(soweit nicht bereits mit anderer Schlüsselzahl erfasst)	männl: 261 weibl: 49 insg: 310	0	0	0	0	3	2	7	4	8	37	68	26	27	53	68	62	5	4	1	1	193	
64	731000	Allgemeine Verstöße gemäß § 29 BtMG(soweit nicht unter 7340 pp. zu erfassen)	männl: 227 weibl: 46 insg: 273	0	0	0	0	3	2	7	4	8	34	64	21	25	46	56	55	4	2	0	0	163	
64	731100	Allgemeiner Verstoß mit Heroin (gemäß § 29 BtMG)	männl: 4 weibl: 0 insg: 4	0	0	0	0	0	0	0	0	0	0	0	0	0	2	2	0	0	0	0	0	4	
64	731200	Allgemeiner Verstoß mit Kokain einschl. Crack	männl: 12 weibl: 1 insg: 13	0	0	0	0	0	0	0	0	0	0	3	3	4	6	0	3	0	0	0	0	9	
64	731300	Allgemeiner Verstoß mit LSD	männl: 1 weibl: 0 insg: 1	0	0	0	0	0	0	0	0	0	0	0	0	1	1	0	0	0	0	0	0	1	
64	731600	Allgemeiner Verstoß mit Amphetamin und seine Derivate in Pulver- oder flüssiger sowie in Tabletten- bzw. Kapselform (Ecstasy)	männl: 53 weibl: 11 insg: 64	0	0	0	0	0	0	0	0	5	5	3	8	3	6	9	13	22	1	0	0	45	

Schlüssel der Tat	Straftat	Sexus	TV insgesamt	Kinder						Jugendliche			Heranw.	Erwachsene ab 21 Jahre												
									< 14			14 < 18		< 21			21 < 25						>= 21			
				< 6	6 < 8	8 < 10	10 < 12	12 < 14		14 < 16	16 < 18				18 < 21	21 < 23		23 < 25	25 < 30	30 < 40	40 < 50	50 < 60		>= 60		
				1	2	3	4	5	6	7	8	9		10	11	12	13	14	15	16	17	18	19	20	21	22
64	731700	Allgemeiner Verstoß mit Methamphetamin in Pulver-, kristalliner oder flüssiger sowie in Tabletten- bzw. Kapselform	männl: weibl: insg:	45 13 58	0 0 0	0 0 0	0 0 0	0 0 0	0 0 0	0 0 0	1 0 1	2 1 3	3 1 4	7 0 7	10 1 11	4 5 9	2 1 3	6 6 12	16 5 21	10 1 11	2 0 2	1 0 1	0 0 0	0 0 0	35 12 47	
64	731800	Allgemeiner Verstoß mit Cannabis und Zubereitungen	männl: weibl: insg:	110 17 127	0 0 0	0 0 0	0 0 0	0 0 0	1 0 1	1 0 1	5 1 6	12 0 12	17 1 18	23 2 25	41 3 44	10 3 13	14 0 14	24 3 27	26 5 31	18 6 24	0 0 0	1 0 1	0 0 0	0 0 0	69 14 83	
64	731900	Allgemeiner Verstoß mit sonstigen Betäubungsmitteln	männl: weibl: insg:	28 9 37	0 0 0	0 0 0	0 0 0	0 2 4	2 2 4	2 2 5	2 3 7	5 2 12	7 5 12	3 0 3	12 7 19	5 2 7	1 0 1	6 2 8	6 0 6	2 0 2	1 0 1	1 0 1	0 0 0	0 0 0	16 2 18	
64	732000	Unerlaubter Handel mit und Schmuggel von Rauschgiften gemäß § 29 BtMG	männl: weibl: insg:	36 6 42	0 0 0	0 0 0	0 0 0	0 0 1	1 0 1	1 0 1	1 0 1	3 0 3	4 0 4	5 1 6	10 1 11	3 2 5	2 0 2	5 2 7	12 0 12	9 3 12	0 0 0	0 0 0	0 0 0	0 0 0	26 5 31	
64	732600	Unerlaubter Handel mit und Schmuggel von Amphetamin und seine Derivate in Pulver- oder flüssiger sowie in Tabletten- bzw. Kapselform (Ecstasy)	männl: weibl: insg:	11 1 12	0 0 0	0 0 0	0 0 0	0 0 0	0 0 0	0 0 0	0 0 0	2 0 2	2 0 2	0 1 1	2 1 3	2 0 2	1 0 1	3 0 3	4 0 4	2 0 2	0 0 0	0 0 0	0 0 0	0 0 0	9 0 9	
64	732700	Unerlaubter Handel mit und Schmuggel von Methamphetamin in Pulver-, kristalliner oder flüssiger sowie in Tabletten- bzw. Kapselform	männl: weibl: insg:	9 2 11	0 0 0	0 0 0	0 0 0	0 0 0	0 0 0	0 0 0	0 0 1	1 0 1	1 0 1	2 0 2	3 2 3	0 2 2	1 2 1	1 0 3	3 0 3	2 0 2	0 0 0	0 0 0	0 0 0	0 0 0	6 2 8	
64	732800	Unerlaubter Handel mit und Schmuggel von Cannabis und Zubereitungen (§ 29 BtMG)	männl: weibl: insg:	20 1 21	0 0 0	0 0 0	0 0 0	0 0 1	1 0 1	1 0 1	1 0 1	1 0 2	2 0 4	4 0 7	7 0 7	2 0 2	1 0 1	3 0 3	5 0 5	5 1 6	0 0 0	0 0 0	0 0 0	0 0 0	13 1 14	
64	732900	Unerlaubter Handel mit und Schmuggel von sonstigen Betäubungsmitteln (§ 29 BtMG)	männl: weibl: insg:	1 2 3	0 0 0	0 0 0	0 0 0	0 0 0	0 0 0	0 0 0	0 0 0	0 0 0	0 0 0	0 0 0	0 0 0	0 0 0	0 0 0	0 0 0	0 0 0	0 2 3	1 0 0	0 0 0	0 0 0	0 0 0	1 2 3	
64	734000	Sonstige Verstöße gegen das BtMG	männl: weibl: insg:	19 1 20	0 0 0	0 0 0	0 0 0	0 0 0	0 0 0	0 0 0	0 0 0	0 0 0	0 0 0	0 0 0	0 0 0	2 0 2	2 0 2	4 0 4	6 0 6	5 1 6	1 0 1	2 0 2	1 0 1	2 0 1	19 1 20	
64	734100	Unerlaubter Anbau von Betäubungsmitteln gemäß § 29 Abs. 1 Nr. 1 BtMG	männl: weibl: insg:	5 0 5	0 0 0	0 0 0	0 0 0	0 0 0	0 0 0	0 0 0	0 0 0	0 0 0	0 0 0	0 0 0	0 0 0	1 0 1	1 0 1	2 0 2	1 0 1	2 0 2	0 0 0	0 0 0	0 0 0	0 0 0	5 0 5	
64	734200	Betäubungsmittelanbau, -herstellung und -handel als Mitglied einer Bande §§ 30 Abs. 1 Nr. 1, 30a BtMG	männl: weibl: insg:	4 0 4	0 0 0	0 0 0	0 0 0	0 0 0	0 0 0	0 0 0	0 0 0	0 0 0	0 0 0	0 0 0	0 0 0	0 0 0	0 0 0	0 0 0	1 0 1	0 0 0	1 0 1	2 0 2	0 0 0	0 0 0	4 0 4	
64	734500	Abgabe, Verabreichung oder Überlassung von Betäubungsmitteln an Minderjährige § 29a Abs. 1 Nr. 1 - ggf. § 30 Abs. 1 Nr. 2 BtMG	männl: weibl: insg:	3 0 3	0 0 0	0 0 0	0 0 0	0 0 0	0 0 0	0 0 0	0 0 0	0 0 0	0 0 0	0 0 0	0 0 0	1 0 1	0 0 0	1 0 1	1 0 1	1 0 1	0 0 0	0 0 0	0 0 0	0 0 0	3 0 3	
64	734800	Unerlaubte(r) Handel, Herstellung, Abgabe und Besitz in nicht geringer Menge von Betäubungsmitteln gemäß § 29a Abs. 1 Nr. 2 BtMG	männl: weibl: insg:	7 1 8	0 0 0	0 0 0	0 0 0	0 0 0	0 0 0	0 0 0	0 0 0	0 0 0	0 0 0	0 0 0	0 0 0	0 0 0	1 0 1	1 0 1	3 0 3	2 1 3	0 0 0	0 0 0	0 0 0	1 0 1	7 1 8	
64	740000	Straftaten gegen strafrechtliche Nebengesetze auf dem Umwelt- und Verbraucherschutzsektor (neben Schlüssel 716000)	männl: weibl: insg:	7 1 8	1 0 1	1 0 1	0 0 0	0 0 0	0 0 0	2 0 2	0 0 0	0 0 0	0 0 0	0 0 0	2 0 2	0 1 1	0 0 0	0 1 1	1 0 1	0 0 0	1 0 1	1 0 1	1 0 1	1 0 1	2 0 2	5 1 6
64	743000	Straftaten nach dem Bundesnaturschutz-, Tierschutz-, Bundesjagd- und PflanzenschutzG	männl: weibl: insg:	7 1 8	1 0 1	1 0 1	0 0 0	0 0 0	0 0 0	2 0 2	0 0 0	0 0 0	0 0 0	0 0 0	2 0 2	0 1 1	0 0 0	0 1 1	0 1 1	1 0 1	0 0 0	1 0 1	1 0 1	1 0 1	2 0 2	5 1 6
4	890000	Straftaten insgesamt, jedoch ohne Verstöße gegen das Aufenthaltsgesetz, das Asyl- und das Freizügigkeitsgesetz/EU (Schlüssel 7250)	männl: weibl: insg:	1.366 430 1.796	1 1 2	1 1 2	1 1 2	4 3 7	22 6 28	29 10 39	43 9 52	43 16 59	86 25 111	104 31 135	219 66 285	64 25 89	81 24 105	145 49 194	217 65 282	311 82 393	197 59 256	160 61 221	117 48 165	1.147 364 1.511		

Schlüssel der Tat	Straftat	Sexus	TV insgesamt	Kinder						Jugendliche			Heranw.	< 21	Erwachsene ab 21 Jahre									
									< 14			14 < 18					21 < 25					>= 21		
				< 6	6 < 8	8 < 10	10 < 12	12 < 14		14 < 16	16 < 18				18 < 21	21 < 23		23 < 25	25 < 30	30 < 40	40 < 50		50 < 60	>= 60
				1	2	3	4	5	6	7	8	9			10	11	12	13	14	15	16	17	18	19
4	891000	Rauschgiftkriminalität	männl: weibl: insg:	261 49 310	0 0 0	0 0 0	0 0 0	0 0 0	3 2 5	3 2 5	7 4 11	21 4 25	28 8 36	37 4 41	68 14 82	26 9 35	27 1 28	53 10 63	68 13 81	62 12 74	5 0 5	4 0 4	1 0 1	193 35 228
4	892000	Gewaltkriminalität	männl: weibl: insg:	84 17 101	0 0 0	0 0 0	0 0 0	1 1 2	1 1 2	8 1 9	4 2 5	12 2 14	6 2 8	19 5 24	3 1 4	9 1 10	12 2 14	15 3 18	15 1 16	11 2 13	8 2 10	4 2 6	4 2 6	65 12 77
4	893000	Wirtschaftskriminalität	männl: weibl: insg:	34 20 54	0 0 0	0 0 0	0 0 0	0 0 0	0 0 0	0 0 0	0 0 0	0 0 0	0 0 0	0 0 0	0 0 0	1 1 2	2 3 5	3 4 7	9 1 10	7 5 12	4 4 8	8 3 11	3 3 6	34 20 54
4	893100	bei Betrug	männl: weibl: insg:	28 12 40	0 0 0	0 0 0	0 0 0	0 0 0	0 0 0	0 0 0	0 0 0	0 0 0	0 0 0	0 0 0	0 0 0	1 1 2	2 0 2	3 1 4	9 1 10	7 5 12	3 2 5	4 2 6	2 1 3	28 12 40
4	893200	Insolvenzstraftaten gemäß StGB und Nebenstrafrecht	männl: weibl: insg:	3 1 4	0 0 0	0 0 0	0 0 0	0 0 0	0 0 0	0 0 0	0 0 0	0 0 0	0 0 0	0 0 0	0 0 0	0 0 0	0 0 0	0 0 0	0 0 0	0 0 0	0 0 0	3 1 4	0 1 0	3 1 4
4	893300	Wirtschaftskriminalität im Anlage- und Finanzierungsbereich pp.	männl: weibl: insg:	2 1 3	0 0 0	0 0 0	0 0 0	0 0 0	0 0 0	0 0 0	0 0 0	0 0 0	0 0 0	0 0 0	0 0 0	0 0 0	0 0 0	0 0 0	0 0 0	1 1 2	1 0 1	0 0 0	0 0 0	2 1 3
4	893400	Wettbewerbsdelikte	männl: weibl: insg:	0 1 1	0 0 0	0 0 0	0 0 0	0 0 0	0 0 0	0 0 0	0 0 0	0 0 0	0 0 0	0 0 0	0 0 0	0 0 0	0 0 0	0 0 0	0 0 0	0 0 0	0 1 1	0 0 0	0 0 0	0 1 1
4	893600	Betrug und Untreue im Zusammenhang mit Beteiligungen und Kapitalanlagen	männl: weibl: insg:	1 0 1	0 0 0	0 0 0	0 0 0	0 0 0	0 0 0	0 0 0	0 0 0	0 0 0	0 0 0	0 0 0	0 0 0	0 0 0	0 0 0	0 0 0	0 0 0	0 0 0	1 0 1	0 0 0	0 0 0	0 0 1
4	894000	Sexueller Missbrauch von Kindern	männl: weibl: insg:	8 0 8	0 0 0	0 0 0	0 0 0	1 0 1	1 0 1	0 0 0	0 0 0	0 0 0	0 0 0	1 0 1	2 0 2	0 0 0	2 0 2	2 0 2	1 0 1	1 0 1	0 0 0	1 0 1	1 0 1	6 0 6
4	896000	Straftaten gegen Bestimmungen zum Schutze der Jugend	männl: weibl: insg:	3 0 3	0 0 0	0 0 0	0 0 0	0 0 0	0 0 0	1 0 1	0 0 0	0 0 0	1 0 1	1 0 1	2 0 2	0 0 0	0 0 0	0 0 0	0 0 0	0 0 0	0 0 0	0 0 0	1 0 1	1 0 1
4	897000	Computerkriminalität	männl: weibl: insg:	7 6 13	0 0 0	0 0 0	0 0 0	0 0 0	0 0 0	0 0 0	0 0 0	1 0 1	1 0 1	0 0 0	1 1 2	0 2 2	2 1 3	2 3 5	0 1 1	2 0 2	1 1 2	1 0 1	1 0 1	0 0 0
4	898000	Straftaten insgesamt auf dem Umwelt- und Verbraucherschutzsektor	männl: weibl: insg:	18 3 21	1 0 1	1 0 1	0 0 0	0 0 0	0 0 0	2 0 2	0 0 0	0 0 0	0 0 0	0 0 0	2 0 2	0 1 1	0 0 0	0 1 1	4 0 4	3 0 3	3 2 5	4 0 4	2 0 2	16 3 19
4	898100	Umweltstraftaten gemäß 29. Abschnitt des StGB	männl: weibl: insg:	4 0 4	0 0 0	0 0 0	0 0 0	0 0 0	0 0 0	0 0 0	0 0 0	0 0 0	0 0 0	0 0 0	0 0 0	0 0 0	0 0 0	0 0 0	1 0 1	2 0 2	1 0 1	0 0 0	0 0 0	4 0 4
4	898200	Sonstige Straftaten nach dem StGB mit Umweltrelevanz	männl: weibl: insg:	4 0 4	0 0 0	0 0 0	0 0 0	0 0 0	0 0 0	0 0 0	0 0 0	0 0 0	0 0 0	0 0 0	0 0 0	0 0 0	0 0 0	0 0 0	1 0 1	0 0 0	1 0 1	2 0 2	0 0 0	4 0 4
4	898300	Straftaten auf dem Umwelt- und Verbraucherschutzsektor gemäß strafrechtlicher Nebengesetze	männl: weibl: insg:	10 3 13	1 0 1	1 0 1	0 0 0	0 0 0	0 0 0	2 0 2	0 0 0	0 0 0	0 0 0	0 0 0	2 0 2	0 1 1	0 0 0	0 1 1	2 0 2	1 0 1	1 2 3	2 0 2	2 0 2	8 3 11
4	899000	Straßenkriminalität	männl: weibl: insg:	90 18 108	0 1 1	0 1 1	0 0 0	1 1 2	1 2 3	2 0 2	9 1 10	6 1 7	15 1 16	11 0 11	28 3 31	5 1 6	8 1 9	13 2 15	11 2 13	16 3 19	10 3 13	6 3 9	6 3 9	62 15 77

Schlüssel der Tat	Straftat	Sexus	TV insge- samt	Kinder					Jugendliche			Heran- w. 18 < 21	< 21	Erwachsene ab 21 Jahre										
									< 14		14 < 18					21 < 25							>= 21	
				< 6	6 < 8	8 < 10	10 < 12	12 < 14	14 < 16	16 < 18	18 < 21			21 < 23	23 < 25	25 < 30	30 < 40	40 < 50	50 < 60	>= 60	24			
				5	6	7	8	9	10	11	12			13	14	15	16	17	18	19	20	21	22	23
4	899100	Straßenraub	männl: weibl: insg:	1 0 1	0 0 0	0 0 0	0 0 0	0 0 0	0 0 0	0 0 0	0 0 0	0 0 0	0 0 0	0 0 0	0 0 0	0 0 0	0 0 0	1 0 1	0 0 0	0 0 0	0 0 0	0 0 0	0 0 0	1 0 1
4	899200	Straßendiebstahl	männl: weibl: insg:	35 6 41	0 0 0	0 0 0	0 0 0	0 0 0	0 0 0	2 0 2	1 1 2	3 1 4	8 0 8	11 1 12	3 1 4	4 1 5	7 2 9	4 2 6	5 1 6	5 0 5	1 0 1	2 0 2	24 5 29	
4	899500	Sachbeschädigung durch Graffiti insgesamt	männl: weibl: insg:	7 0 7	0 0 0	0 0 0	0 0 0	0 0 0	0 0 0	1 0 1	4 0 4	5 0 5	2 0 2	7 0 7	0 0 0	0 0 0	0 0 0	0 0 0	0 0 0	0 0 0	0 0 0	0 0 0	0 0 0	
4	892500	Mord und Totschlag insgesamt	männl: weibl: insg:	1 0 1	0 0 0	0 0 0	0 0 0	0 0 0	0 0 0	0 0 0	0 0 0	0 0 0	0 0 0	0 0 0	0 0 0	0 0 0	0 0 0	1 0 1	0 0 0	0 0 0	0 0 0	0 0 0	0 0 0	1 0 1

Liste:

Beschreibung:

Auswertebereich:

Auswertezeitraum:

Filter:

Details:

B-020; Nullwerte=aus

TV nach Alter und Geschlecht - keine Einschränkung - Auflistung nach Delikten - nur Obergruppen - Sonstige - Tatverdächtige

Tatortgemeinde; Hierarchie=an - Landkreis Nordhausen

Januar 2015 - Dezember 2015

keine Einschränkung

Schlüssel der Tat	Straftat	Sexus	TV insgesamt	Kinder						Jugendliche			Heranw.	< 21	Erwachsene ab 21 Jahre									
									< 14			14 < 18						21 < 25						>= 21
				< 6	6 < 8	8 < 10	10 < 12	12 < 14	14 < 16	16 < 18	18 < 21	21 < 23			23 < 25			25 < 30	30 < 40	40 < 50	50 < 60	>= 60		
				5	6	7	8	9	10	11	12	13			14	15	16	17	18	19	20	21	22	23
64	-----	Straftaten insgesamt	männl: 1.883 weibl: 654 insg: 2.537	2	0	5	22	44	73	61	71	132	148	353	81	118	199	323	429	245	189	145	1.530	
4	000000	Straftaten gegen das Leben	männl: 9 weibl: 1 insg: 10	0	0	0	0	0	0	0	0	0	0	0	0	0	0	2	3	3	0	0	8	
4	010000	Mord § 211 StGB	männl: 2 weibl: 1 insg: 3	0	0	0	0	0	0	0	0	0	0	0	0	0	0	0	0	2	0	0	2	
4	020000	Totschlag und Tötung auf Verlangen §§ 212, 213, 216 StGB	männl: 5 weibl: 0 insg: 5	0	0	0	0	0	0	0	0	0	0	1	1	0	0	2	1	1	0	0	4	
4	040000	Abbruch der Schwangerschaft §§ 218, 218b, 218c, 219a, 219b StGB	männl: 2 weibl: 0 insg: 2	0	0	0	0	0	0	0	0	0	0	0	0	0	0	0	0	0	2	0	2	
4	100000	Straftaten gegen die sexuelle Selbstbestimmung	männl: 36 weibl: 1 insg: 37	0	0	0	0	0	0	2	3	5	2	7	4	3	7	6	9	5	1	1	29	
4	110000	Straftaten gegen die sexuelle Selbstbestimmung unter Gewaltanwendung oder Ausnutzen eines Abhängigkeitsverhältnisses §§ 174, 174a, 174b, 174c, 177, 178 StGB	männl: 12 weibl: 0 insg: 12	0	0	0	0	0	0	1	1	2	1	3	2	1	3	2	2	2	0	0	9	
4	111000	Vergewaltigung und sexuelle Nötigung §§ 177 Abs. 2, 3 und 4, 178 StGB	männl: 4 weibl: 0 insg: 4	0	0	0	0	0	0	1	1	2	0	2	1	0	1	0	0	0	1	0	2	
64	111100	Vergewaltigung/sexuelle Nötigung überfallartig (Einzeltäter) gemäß § 177 Abs. 2 Nr. 1, Abs. 3 und 4 StGB	männl: 4 weibl: 0 insg: 4	0	0	0	0	0	0	1	1	2	0	2	1	0	1	0	0	1	0	0	2	
64	112000	Sonstige sexuelle Nötigung gemäß § 177 Abs. 1 und Abs. 5 StGB	männl: 8 weibl: 0 insg: 8	0	0	0	0	0	0	0	0	0	1	1	1	1	2	2	2	1	0	0	7	
4	130000	Sexueller Missbrauch §§ 176, 176a, 176b, 179, 182, 183, 183a StGB	männl: 12 weibl: 0 insg: 12	0	0	0	0	0	0	1	2	3	0	3	2	2	4	1	2	2	0	0	9	
4	131000	Sexueller Missbrauch von Kindern §§ 176, 176a, 176b StGB	männl: 6 weibl: 0 insg: 6	0	0	0	0	0	0	1	2	3	0	3	0	1	0	0	0	0	2	0	3	
64	131100	Sexuelle Handlungen gemäß § 176 Abs. 1 und 2 StGB	männl: 2 weibl: 0 insg: 2	0	0	0	0	0	0	0	2	2	0	2	0	0	0	0	0	0	0	0	0	
64	131400	Einwirken auf Kinder gemäß § 176 Abs. 4 Nr. 3 und 4 StGB	männl: 3 weibl: 0 insg: 3	0	0	0	0	0	0	0	0	0	0	0	0	1	1	0	0	2	0	0	3	
64	131700	Sonstiger schwerer sexueller Missbrauch von Kindern gemäß § 176a StGB	männl: 1 weibl: 0 insg: 1	0	0	0	0	0	0	1	0	1	0	1	0	0	0	0	0	0	0	0	0	
4	132000	Exhibitionistische Handlungen und Erregung öffentlichen Ärgernisses §§ 183, 183a StGB	männl: 2 weibl: 0 insg: 2	0	0	0	0	0	0	0	0	0	0	0	0	0	0	1	1	0	0	0	2	

Schlüssel der Tat	Straftat	Sexus	TV insgesamt	Kinder						Jugendliche			Heranw.	< 21	Erwachsene ab 21 Jahre										
									< 14			14 < 18						21 < 25				>= 21			
				< 6	6 < 8	8 < 10	10 < 12	12 < 14		14 < 16	16 < 18				18 < 21		21 < 23	23 < 25		25 < 30	30 < 40	40 < 50	50 < 60	>= 60	
				5	6	7	8	9	10	11	12	13			14	15	16	17	18	19	20	21	22	23	24
64	133000	Sexueller Missbrauch von Jugendlichen gemäß § 182 StGB	männl: weibl: insg:	4 0 4	0 0 0	0 0 0	0 0 0	0 0 0	0 0 0	0 0 0	0 0 0	0 0 0	0 0 0	0 0 0	2 0 2	1 0 1	3 0 3	0 0 0	1 0 1	0 0 0	0 0 0	0 0 0	4 0 4		
4	140000	Ausnutzen sexueller Neigung gemäß §§ 180, 180a, 181a, 184, 184a, 184b, 184c, 184d, 184e, 184f, 184g StGB	männl: weibl: insg:	12 1 13	0 0 0	0 0 0	0 0 0	0 0 0	0 0 0	0 0 0	0 0 0	0 0 0	1 0 1	1 0 1	0 0 0	0 0 0	0 0 0	3 0 3	5 1 6	1 0 1	1 0 1	1 0 1	11 1 12		
4	143000	Verbreitung pornographischer Schriften (Erzeugnisse) gemäß §§ 184, 184a, 184b, 184c, 184d, 184e StGB	männl: weibl: insg:	12 1 13	0 0 0	0 0 0	0 0 0	0 0 0	0 0 0	0 0 0	0 0 0	0 0 0	1 0 1	1 0 1	0 0 0	0 0 0	0 0 0	3 0 3	5 1 6	1 0 1	1 0 1	1 0 1	11 1 12		
64	143100	Verbreitung pornographischer Schriften (Erzeugnisse) an Personen unter 18 Jahren gemäß § 184 Abs. 1 Nr. 1, 2, 5 StGB	männl: weibl: insg:	1 0 1	0 0 0	0 0 0	0 0 0	0 0 0	0 0 0	0 0 0	0 0 0	0 0 0	0 0 0	0 0 0	0 0 0	0 0 0	0 0 0	0 0 0	0 0 0	0 0 0	1 0 1	0 0 0	1 0 1		
64	143300	Besitz/Verschaffung von Kinderpornographie gemäß § 184b Abs. 2 und 4 StGB	männl: weibl: insg:	5 0 5	0 0 0	0 0 0	0 0 0	0 0 0	0 0 0	0 0 0	0 0 0	0 0 0	0 0 0	0 0 0	0 0 0	0 0 0	0 0 0	0 0 0	4 0 4	1 0 1	0 0 0	0 0 0	5 0 5		
64	143400	Verbreitung von Kinderpornographie gemäß § 184b Abs. 1 StGB	männl: weibl: insg:	1 1 2	0 0 0	0 0 0	0 0 0	0 0 0	0 0 0	0 0 0	0 0 0	0 0 0	0 0 0	0 0 0	0 0 0	0 0 0	0 0 0	0 0 0	1 1 2	0 0 0	0 0 0	0 0 0	1 1 2		
64	143700	Verbreitung von Jugendpornographie gemäß § 184c Abs. 1 StGB	männl: weibl: insg:	1 0 1	0 0 0	0 0 0	0 0 0	0 0 0	0 0 0	0 0 0	0 0 0	0 0 0	1 0 1	1 0 1	0 0 0	0 0 0	0 0 0	0 0 0	0 0 0	0 0 0	0 0 0	0 0 0	0 0 0		
4	200000	Rohheitsdelikte und Straftaten gegen die persönliche Freiheit	männl: weibl: insg:	558 128 686	0 0 0	0 0 0	2 1 3	8 1 9	22 6 28	32 8 40	23 12 35	22 8 30	45 20 65	39 13 52	116 41 157	29 7 36	35 6 41	64 13 77	77 14 91	122 22 144	78 22 100	69 9 78	32 7 39	442 87 529	
4	210000	Raub, räuberische Erpressung und räuberischer Angriff auf Kraftfahrer §§ 249-252, 255, 316a StGB	männl: weibl: insg:	28 4 32	0 0 0	0 0 0	0 0 0	0 0 0	0 0 0	0 0 0	1 0 1	4 0 4	5 0 5	7 0 7	12 0 12	3 0 3	2 0 2	5 2 7	4 0 4	5 0 5	0 0 0	2 0 2	0 0 0	16 4 20	
4	211000	Raub, räuberische Erpressung auf Geldinstitute, Postfilialen und -agenturen	männl: weibl: insg:	1 0 1	0 0 0	0 0 0	0 0 0	0 0 0	0 0 0	0 0 0	0 0 0	0 0 0	0 0 0	0 0 0	0 0 0	0 0 0	1 0 1	1 0 1	0 0 0	0 0 0	0 0 0	0 0 0	0 0 0	1 0 1	
4	211100	Raubüberfälle auf Geldinstitute (Banken/Sparkassen)	männl: weibl: insg:	1 0 1	0 0 0	0 0 0	0 0 0	0 0 0	0 0 0	0 0 0	0 0 0	0 0 0	0 0 0	0 0 0	0 0 0	1 0 1	1 0 1	0 0 0	0 0 0	0 0 0	0 0 0	0 0 0	0 0 0	1 0 1	
4	212000	Raubüberfälle auf sonstige Zahlstellen und Geschäfte	männl: weibl: insg:	2 0 2	0 0 0	0 0 0	0 0 0	0 0 0	0 0 0	0 0 0	0 0 0	0 0 0	0 0 0	2 0 2	2 0 2	0 0 0	0 0 0	0 0 0	0 0 0	0 0 0	0 0 0	0 0 0	0 0 0	0 0 0	
4	216000	Handtaschenraub	männl: weibl: insg:	1 0 1	0 0 0	0 0 0	0 0 0	0 0 0	0 0 0	0 0 0	0 0 0	0 0 0	0 0 0	0 0 0	0 0 0	0 0 0	0 0 0	0 0 0	0 0 0	0 0 0	1 0 1	0 0 0	0 0 0	1 0 1	
4	217000	Sonstige Raubüberfälle auf Straßen, Wegen oder Plätzen	männl: weibl: insg:	1 0 1	0 0 0	0 0 0	0 0 0	0 0 0	0 0 0	0 0 0	0 0 0	0 0 0	0 0 0	0 0 0	0 0 0	0 0 0	0 0 0	1 0 1	0 0 0	0 0 0	0 0 0	0 0 0	0 0 0	1 0 1	
4	219000	Raubüberfälle in Wohnungen	männl: weibl: insg:	2 3 5	0 0 0	0 0 0	0 0 0	0 0 0	0 0 0	0 0 0	0 0 0	0 0 0	0 0 0	1 0 1	1 0 1	0 0 0	0 0 0	0 0 0	2 1 2	1 0 1	0 0 0	0 0 0	0 0 0	1 3 4	
4	220000	Körperverletzung §§ 223-227, 229, 231 StGB	männl: weibl: insg:	386 89 475	0 0 0	0 0 0	2 1 3	6 4 7	19 1 23	27 6 33	20 5 25	16 5 21	36 10 46	28 8 36	91 24 115	22 5 27	25 6 31	47 11 58	59 9 68	80 18 98	52 17 69	39 6 45	18 4 22	295 65 360	

Schlüssel der Tat	Straftat	Sexus	TV insgesamt	Kinder						Jugendliche			Heranw.	< 21	Erwachsene ab 21 Jahre									
									< 14			14 < 18										>= 21		
				< 6	6 < 8	8 < 10	10 < 12	12 < 14		14 < 16	16 < 18				18 < 21	21 < 23	23 < 25	25 < 30	30 < 40	40 < 50	50 < 60		>= 60	
									5			6										7		8
64	222000	Gefährliche und schwere Körperverletzung, Verstümmelung weiblicher Genitalien §§ 224, 226, 226a, 231 StGB	männl.: weibl.: insg:	135 21 156	0 0 0	0 0 0	2 0 2	2 0 2	10 2 12	14 2 16	15 4 19	9 2 11	24 6 30	14 1 15	52 9 61	8 2 10	12 1 13	20 3 23	19 3 22	26 2 28	10 0 12	6 0 6	2 2 4	83 12 95
64	222100	Gefährliche und schwere Körperverletzung auf Straßen, Wegen oder Plätzen	männl.: weibl.: insg:	76 5 81	0 0 0	0 0 0	2 0 2	1 0 1	1 0 4	4 0 7	7 0 9	7 2 16	14 2 30	8 1 9	26 3 29	7 1 8	9 0 9	16 1 17	13 0 13	12 0 12	4 1 5	3 0 3	2 0 2	50 2 52
4	223000	Misshandlung von Schutzbefohlenen § 225 StGB	männl.: weibl.: insg:	5 8 13	0 0 0	0 0 0	0 0 0	0 0 0	0 0 0	0 0 0	0 0 0	0 0 0	0 0 0	0 0 0	0 0 0	0 0 0	0 0 0	0 0 0	0 0 0	1 3 4	3 4 7	0 0 0	1 1 2	5 8 13
64	223100	Misshandlung von Kindern	männl.: weibl.: insg:	4 7 11	0 0 0	0 0 0	0 0 0	0 0 0	0 0 0	0 0 0	0 0 0	0 0 0	0 0 0	0 0 0	0 0 0	0 0 0	0 0 0	0 0 0	0 0 0	1 3 4	2 3 5	0 0 0	1 1 2	4 7 11
64	224000	Vorsätzliche einfache Körperverletzung gemäß § 223 StGB	männl.: weibl.: insg:	254 54 308	0 0 0	0 0 0	0 1 5	4 2 11	9 3 16	13 3 16	8 1 9	8 3 11	16 4 20	16 7 23	45 14 59	15 3 18	14 6 20	29 9 38	42 8 50	58 13 71	39 5 44	28 4 32	13 1 14	209 40 249
64	225000	Fahrlässige Körperverletzung gemäß § 229 StGB	männl.: weibl.: insg:	16 11 27	0 0 0	0 0 0	0 1 1	0 0 1	1 0 2	1 1 2	0 1 1	1 0 1	1 1 2	0 0 0	2 2 4	0 0 0	0 0 0	0 0 0	2 0 2	3 1 4	2 6 8	5 2 7	2 2 2	14 9 23
4	230000	Straftaten gegen die persönliche Freiheit gemäß §§ 232-233a, 234, 235, 236, 237, 238-239b, 240, 241, 316c StGB davon	männl.: weibl.: insg:	197 40 237	0 0 0	0 0 0	0 0 2	2 0 6	3 3 6	5 3 8	7 7 14	6 3 9	13 10 23	11 5 16	29 18 47	6 2 8	9 1 10	15 3 18	24 4 28	51 4 55	33 5 38	31 3 34	14 3 17	168 22 190
4	232000	Zwangsheirat, Nachstellung (Stalking), Freiheitsberaubung, Nötigung, Bedrohung §§ 237, 238, 239, 240, 241 StGB davon:	männl.: weibl.: insg:	197 40 237	0 0 0	0 0 0	0 0 2	2 0 6	3 3 8	5 3 8	7 7 14	6 3 9	13 10 23	11 5 16	29 18 47	6 2 8	9 1 10	15 3 18	24 4 28	51 4 55	33 5 38	31 3 34	14 3 17	168 22 190
64	232100	Freiheitsberaubung gemäß § 239 StGB	männl.: weibl.: insg:	5 1 6	0 0 0	0 0 0	0 0 0	0 0 0	0 0 0	0 0 0	0 0 0	0 0 0	0 0 0	0 0 0	0 0 0	0 0 0	0 0 0	0 0 0	0 0 0	0 0 0	3 0 3	2 1 3	0 0 0	5 1 6
4	232200	Nötigung § 240 StGB	männl.: weibl.: insg:	50 10 60	0 0 0	0 0 0	0 0 0	0 0 0	0 0 0	0 3 3	0 1 6	2 4 6	2 1 6	3 1 4	5 5 10	2 0 2	1 0 1	3 0 3	5 1 6	8 1 9	8 2 10	16 1 17	5 0 5	45 5 50
64	232300	Bedrohung gemäß § 241 StGB	männl.: weibl.: insg:	120 26 146	0 0 0	0 0 0	0 0 2	2 2 5	3 2 7	5 4 10	6 2 8	5 2 7	11 6 17	9 3 12	25 11 36	3 2 5	6 1 7	9 3 12	15 3 18	37 3 40	19 3 22	9 1 10	6 2 8	95 15 110
4	232400	Nachstellung (Stalking) gemäß § 238 StGB	männl.: weibl.: insg:	32 4 36	0 0 0	0 0 0	0 0 0	0 0 1	0 1 1	0 1 1	0 0 1	1 0 1	0 0 1	0 0 1	1 2 3	1 0 1	2 0 2	3 0 3	4 0 4	10 0 10	6 0 6	5 0 6	3 1 4	31 2 33
4	3***00	Diebstahl ohne erschwerende Umstände §§ 242, 247, 248a-c StGB	männl.: weibl.: insg:	341 147 488	0 0 0	0 0 2	2 6 14	8 6 24	12 18 40	22 9 29	20 3 21	18 9 50	38 12 50	34 9 43	94 39 133	14 7 21	14 4 18	28 11 39	47 21 68	76 22 98	28 17 45	34 20 54	34 17 51	247 108 355
4	3**100	Diebstahl ohne erschwerende Umstände von Kraftwagen einschl. unbefugter Ingebrauchnahme	männl.: weibl.: insg:	4 1 5	0 0 0	0 0 0	0 0 0	0 0 0	0 0 0	0 0 0	0 0 0	0 0 0	0 0 0	0 0 0	0 0 0	0 0 0	0 0 0	0 0 0	0 1 1	4 0 4	0 0 0	0 0 0	0 0 0	4 1 5
4	3**200	Diebstahl ohne erschwerende Umstände von Mopeds und Krafträdern einschl. unbefugter Ingebrauchnahme	männl.: weibl.: insg:	2 0 2	0 0 0	0 0 0	0 0 0	0 0 0	0 0 0	0 0 0	0 0 0	0 0 0	0 0 0	1 0 1	1 0 1	0 0 0	0 0 0	0 0 0	1 0 1	0 0 0	0 0 0	0 0 0	0 0 0	1 0 1
4	3**300	Diebstahl ohne erschwerende Umstände von Fahrrädern einschl. unbefugter Ingebrauchnahme	männl.: weibl.: insg:	15 2 17	0 0 0	0 0 0	0 0 0	0 0 1	1 0 1	1 0 1	0 0 0	0 0 0	0 0 0	4 0 4	5 0 5	0 1 1	0 0 0	0 1 1	3 0 3	4 1 5	2 0 2	1 0 1	0 0 0	10 2 12

Schlüssel der Tat	Straftat	Sexus	TV insge- samt	Kinder						Jugendliche			Heran- w. 18 < 21	Erwachsene ab 21 Jahre										
									< 14			14 < 18		< 21			21 < 25					>= 21		
				< 6	6 < 8	8 < 10	10 < 12	12 < 14		14 < 16	16 < 18			21 < 23	23 < 25		25 < 30	30 < 40	40 < 50	50 < 60	>= 60			
				5	6	7	8	9	10	11	12	13		14	15	16	17	18	19	20	21	22	23	24
4	3**500	Diebstahl ohne erschwerende Umstände von unbaren Zahlungsmitteln	männl: weibl: insg:	1 4 5	0 0 0	0 0 0	0 0 0	0 0 0	0 0 0	0 0 0	0 0 0	1 0 1	1 0 1	0 1 1	1 0 2	0 0 0	0 0 0	0 0 0	0 2 2	0 1 1	0 0 0	0 0 0	0 0 0	0 3 3
4	3**800	Diebstahl ohne erschwerende Umstände von Antiquitäten, Kunst- und sakralen Gegenständen	männl: weibl: insg:	1 0 1	0 0 0	0 0 0	0 0 0	0 0 0	0 0 0	0 0 0	0 0 0	0 0 0	0 0 0	0 0 0	0 0 0	0 0 0	0 0 0	0 0 0	0 0 0	1 0 1	0 0 0	0 0 0	0 0 0	1 0 1
4	300000	Sonstiger einfacher Diebstahl §§ 242, 247, 248a-c StGB	männl: weibl: insg:	96 34 130	0 0 0	0 0 0	0 1 4	3 1 6	5 2 10	8 2 11	9 2 11	5 0 5	14 2 16	5 5 10	27 9 36	3 1 4	3 0 3	6 1 7	15 6 21	23 6 29	7 5 12	11 4 15	7 3 10	69 25 94
4	300100	Einfacher Diebstahl von Kraftwagen einschl. unbefugter Ingebrauchnahme	männl: weibl: insg:	4 1 5	0 0 0	0 0 0	0 0 0	0 0 0	0 0 0	0 0 0	0 0 0	0 0 0	0 0 0	0 0 0	0 0 0	0 0 0	0 0 0	0 0 0	0 1 1	4 0 4	0 0 0	0 0 0	0 0 0	4 1 5
4	300200	Einfacher Diebstahl von Mopeds und Krafträdern einschl. unbefugter Ingebrauchnahme	männl: weibl: insg:	2 0 2	0 0 0	0 0 0	0 0 0	0 0 0	0 0 0	0 0 0	0 0 0	0 0 0	0 0 0	1 0 1	1 0 1	0 0 0	0 0 0	0 0 0	1 0 1	0 0 0	0 0 0	0 0 0	0 0 0	1 0 1
4	300300	Einfacher Diebstahl von Fahrrädern einschl. unbefugter Ingebrauchnahme	männl: weibl: insg:	14 1 15	0 0 0	0 0 0	0 0 0	0 0 1	1 0 1	1 0 1	0 0 0	0 0 0	0 0 0	4 0 4	5 0 5	0 1 1	0 0 0	0 1 1	3 0 3	4 0 4	1 0 1	1 0 1	0 0 0	9 1 10
4	305*00	Diebstahl ohne erschwerende Umstände in/aus Banken, Sparkassen, Postfilialen und -agenturen und dgl.	männl: weibl: insg:	2 0 2	0 0 0	0 0 0	0 0 0	0 0 0	0 0 0	0 0 0	0 0 0	0 0 0	0 0 0	0 0 0	0 0 0	0 0 0	0 0 0	0 0 0	1 0 1	1 0 1	0 0 0	0 0 0	0 0 0	2 0 2
4	310*00	Diebstahl ohne erschwerende Umstände in/aus Dienst-, Büro-, Fabrikations-, Werkstatt- und Lagerräumen	männl: weibl: insg:	10 2 12	0 0 0	0 0 0	0 0 0	0 0 0	0 0 0	0 0 0	0 0 0	3 0 3	3 0 3	0 0 0	3 0 3	0 0 0	0 0 0	0 0 0	2 0 2	3 1 4	0 1 1	1 0 1	1 0 1	7 2 9
4	315*00	Diebstahl ohne erschwerende Umstände in/aus Gaststätten, Kantinen, Hotels und Pensionen	männl: weibl: insg:	3 0 3	0 0 0	0 0 0	0 0 0	0 0 0	0 0 0	0 0 0	0 0 0	0 0 0	0 0 0	0 0 0	0 0 0	0 0 0	0 0 0	0 0 0	0 0 0	2 0 2	1 0 1	0 0 0	0 0 0	3 0 3
4	325*00	Diebstahl ohne erschwerende Umstände in/aus Kiosken, Warenhäusern, Verkaufsräumen, Selbstbedienungsläden, Schaufenstern, Schaukästen und Vitrinen	männl: weibl: insg:	173 100 273	0 0 0	0 0 0	2 4 10	6 4 18	7 11 18	15 15 30	11 8 19	12 3 15	23 11 34	17 5 22	55 31 86	9 3 12	7 3 10	16 6 22	15 14 29	28 10 38	15 9 24	20 16 36	24 14 38	118 69 187
4	326*00	Ladendiebstahl ohne erschwerende Umstände	männl: weibl: insg:	172 96 268	0 0 0	0 0 0	2 4 10	6 4 18	7 11 18	15 15 30	11 6 17	12 3 15	23 9 32	17 5 22	55 29 84	9 3 12	7 3 10	16 6 22	15 14 29	27 10 37	15 9 24	20 16 36	24 12 36	117 67 184
4	335*00	Diebstahl ohne erschwerende Umstände in/aus Wohnungen	männl: weibl: insg:	39 5 44	0 0 0	0 0 0	0 1 1	0 0 1	0 1 1	0 0 1	0 0 1	2 0 2	2 0 2	5 0 5	7 1 8	2 1 3	3 0 3	5 1 6	5 0 5	13 2 15	5 1 6	2 0 2	2 0 2	32 4 36
4	340*00	Diebstahl ohne erschwerende Umstände in/aus Boden-/Kellerräumen, Waschküchen	männl: weibl: insg:	4 3 7	0 0 0	0 0 0	0 0 0	0 0 0	0 0 0	0 0 0	0 0 0	0 0 0	0 0 0	0 0 0	0 0 0	0 2 2	0 2 2	0 2 2	2 0 2	0 1 1	1 0 1	0 0 0	0 0 0	4 3 7
4	345*00	Diebstahl ohne erschwerende Umstände in/aus überwiegend unbezogenen Neu- und Rohbauten, Baubuden und Baustellen	männl: weibl: insg:	4 0 4	0 0 0	0 0 0	0 0 0	0 0 0	0 0 0	0 0 0	0 0 0	0 0 0	0 0 0	0 0 0	0 0 0	0 0 0	0 0 0	0 0 0	3 0 3	1 0 1	0 0 0	0 0 0	0 0 0	4 0 4
4	350*00	Diebstahl ohne erschwerende Umstände an/aus Kraftfahrzeugen	männl: weibl: insg:	13 3 16	0 0 0	0 0 0	0 0 0	0 0 0	0 0 0	0 0 0	1 0 1	0 0 1	1 0 1	2 0 2	3 0 3	0 1 1	1 1 2	1 1 2	3 0 3	6 2 8	0 0 0	0 0 0	0 0 0	10 3 13
4	370000	Einfacher Diebstahl von Betäubungsmitteln	männl: weibl: insg:	1 0 1	0 0 0	0 0 0	0 0 0	0 0 0	0 0 0	0 0 0	0 0 0	0 0 0	0 0 0	0 0 0	0 0 0	0 0 0	0 0 0	0 0 0	1 0 1	0 0 0	0 0 0	0 0 0	0 0 0	1 0 1

Schlüssel der Tat	Straftat	Sexus	TV insge- samt	Kinder						Jugendliche			Heran- w. 18 < 21	Erwachsene ab 21 Jahre											
									< 14			14 < 18		< 21			21 < 25						>= 21		
				< 6	6 < 8	8 < 10	10 < 12	12 < 14		14 < 16	16 < 18				21 < 23	23 < 25		25 < 30	30 < 40	40 < 50	50 < 60	>= 60			
				1	2	3	4	5	6	7	8	9		10	11	12	13	14	15	16	17	18	19	20	21
64	373000	Einfacher Diebstahl von Betäubungsmitteln aus Krankenhäusern	männl: weibl: insg:	1 0 1	0 0 0	0 0 0	0 0 0	0 0 0	0 0 0	0 0 0	0 0 0	0 0 0	0 0 0	0 0 0	0 0 0	0 0 0	0 0 0	0 0 0	1 0 1	0 0 0	0 0 0	0 0 0	0 0 0	0 0 0	1 0 1
4	4***00	Diebstahl unter erschwerenden Umständen §§ 243-244a StGB	männl: weibl: insg:	125 20 145	0 0 0	0 0 0	2 1 3	0 0 3	2 1 3	10 2 12	6 1 7	16 3 19	15 2 17	33 6 39	7 1 8	12 2 14	19 3 22	26 5 31	30 1 31	9 1 10	5 3 8	3 1 4	3 1 4	92 14 106	
4	4**100	Diebstahl unter erschwerenden Umständen von Kraftwagen	männl: weibl: insg:	18 2 20	0 0 0	0 0 0	0 0 0	0 0 0	0 0 0	2 1 3	0 0 0	2 1 3	3 0 3	5 1 6	0 0 0	1 1 2	1 1 2	2 0 2	7 0 7	2 0 2	0 0 0	0 0 0	1 0 1	13 1 14	
4	4**200	Diebstahl unter erschwerenden Umständen von Mopeds und Krafträdern	männl: weibl: insg:	5 0 5	0 0 0	0 0 0	0 0 0	0 0 0	0 0 0	0 0 0	0 0 0	0 0 0	0 0 0	0 0 0	0 0 0	0 0 0	0 0 0	1 0 1	2 0 2	1 0 1	1 0 1	0 0 0	0 0 0	5 0 5	
4	4**300	Diebstahl unter erschwerenden Umständen von Fahrrädern	männl: weibl: insg:	9 2 11	0 0 0	0 0 0	0 0 0	0 0 0	0 0 0	0 0 0	1 0 1	1 0 1	0 1 1	1 1 2	1 0 1	1 1 2	2 1 3	2 0 2	1 0 1	2 0 2	1 0 1	2 0 1	0 0 0	8 1 9	
4	4**700	Diebstahl unter erschwerenden Umständen von/aus Automaten	männl: weibl: insg:	6 1 7	0 0 0	0 0 0	0 0 0	0 0 0	0 0 0	3 0 3	0 1 1	3 1 4	2 0 2	5 0 6	1 0 1	0 0 0	1 0 1	0 0 0	0 0 0	0 0 0	0 0 0	0 0 0	0 0 0	0 0 0	1 0 1
4	4**800	Diebstahl unter erschwerenden Umständen von Antiquitäten, Kunst- und sakralen Gegenständen	männl: weibl: insg:	1 0 1	0 0 0	0 0 0	0 0 0	0 0 0	0 0 0	0 0 0	0 0 0	0 0 0	0 0 0	0 0 0	0 0 0	0 0 0	0 0 0	0 0 0	0 0 0	0 0 0	0 0 0	1 0 1	0 0 0	0 0 0	1 0 1
4	400000	Sonstiger schwerer Diebstahl §§ 243 - 244a StGB	männl: weibl: insg:	44 8 52	0 0 0	0 0 0	2 1 3	0 1 0	2 1 3	5 1 6	4 0 4	9 1 10	7 1 8	18 3 21	2 1 3	2 1 3	4 2 6	5 2 7	13 1 14	2 0 2	1 0 1	1 0 1	1 0 1	26 5 31	
64	400081	Schwerer Diebstahl in/aus Wochenend- und Gartenhaus	männl: weibl: insg:	11 1 12	0 0 0	0 0 0	0 0 0	0 0 0	0 0 0	3 1 4	0 0 0	3 1 4	2 0 2	5 1 6	0 0 0	0 0 0	0 0 0	1 0 1	3 0 3	2 0 2	0 0 0	0 0 0	0 0 0	6 0 6	
64	400096	Schwerer Diebstahl von Buntmetall	männl: weibl: insg:	7 0 7	0 0 0	0 0 0	0 0 0	0 0 0	0 0 0	0 0 0	0 0 0	0 0 0	0 0 0	0 0 0	0 0 0	0 0 0	0 0 0	1 0 1	4 0 4	2 0 2	0 0 0	0 0 0	0 0 0	7 0 7	
4	400100	Schwerer Diebstahl von Kraftwagen	männl: weibl: insg:	8 0 8	0 0 0	0 0 0	0 0 0	0 0 0	0 0 0	0 0 0	0 0 0	0 0 0	1 0 1	1 0 1	0 0 0	0 0 0	0 0 0	0 0 0	4 0 4	2 0 2	0 0 0	0 0 0	1 0 1	7 0 7	
4	400200	Schwerer Diebstahl von Mopeds und Krafträdern	männl: weibl: insg:	3 0 3	0 0 0	0 0 0	0 0 0	0 0 0	0 0 0	0 0 0	0 0 0	0 0 0	0 0 0	0 0 0	0 0 0	0 0 0	0 0 0	1 0 1	1 0 1	0 0 0	1 0 1	0 0 0	0 0 0	3 0 3	
4	400300	Schwerer Diebstahl von Fahrrädern	männl: weibl: insg:	6 2 8	0 0 0	0 0 0	0 0 0	0 0 0	0 0 0	0 0 0	1 0 1	1 0 1	0 1 1	1 1 2	0 0 0	1 1 2	0 1 1	0 0 0	1 0 1	1 0 1	1 0 1	0 0 0	0 0 0	5 1 6	
4	400700	Schwerer Diebstahl von/aus Automaten	männl: weibl: insg:	6 1 7	0 0 0	0 0 0	0 0 0	0 0 0	0 0 0	3 0 3	0 1 1	3 1 4	2 0 2	5 0 6	1 0 1	0 0 0	1 0 1	0 0 0	0 0 0	0 0 0	0 0 0	0 0 0	0 0 0	1 0 1	
4	400800	Schwerer Diebstahl von Antiquitäten, Kunst- und sakralen Gegenständen	männl: weibl: insg:	1 0 1	0 0 0	0 0 0	0 0 0	0 0 0	0 0 0	0 0 0	0 0 0	0 0 0	0 0 0	0 0 0	0 0 0	0 0 0	0 0 0	0 0 0	0 0 0	0 0 0	0 0 0	1 0 1	0 0 0	0 0 0	1 0 1
4	410*00	Diebstahl unter erschwerenden Umständen in/aus Dienst-, Büro-, Fabrikations-, Werkstatt- und Lagerräumen	männl: weibl: insg:	23 4 27	0 0 0	0 0 0	0 0 0	0 0 0	0 0 0	0 1 1	0 1 3	3 1 4	3 1 3	6 0 7	1 0 1	2 1 3	3 1 4	5 0 5	5 0 5	4 0 4	0 1 0	0 1 0	0 1 0	0 1 0	17 3 20

Schlüssel der Tat	Straftat	Sexus	TV insge- samt	Kinder						Jugendliche			Heran- w. 18 < 21	Erwachsene ab 21 Jahre									
									< 14			14 < 18		< 21			21 < 25					>= 21	
				< 6	6 < 8	8 < 10	10 < 12	12 < 14		14 < 16	16 < 18			21 < 23	23 < 25								
				19	20	21	22	23	24	25 < 30	30 < 40	40 < 50		50 < 60	>= 60								
5	6	7	8	9	10	11	12	13	14	15	16	17	18	19	20	21	22	23	24				
4	410000	Schwerer Diebstahl in/aus Dienst-, Büro-, Fabrikations-, Werkstatt- und Lagerräumen	männl.: weibl.: insg:	16 4 20	0 0 0	0 0 0	0 0 0	0 0 0	0 0 0	0 1 1	3 0 3	3 1 4	2 0 2	5 1 6	1 0 1	1 1 2	2 1 3	4 0 4	2 1 2	3 0 4	0 1 0	0 1 0	11 3 14
4	410100	Bes. schw. Fall des Diebstahls in/aus Dienst-, Büro-, Fabrikations-, Werkstatt- und Lagerräumen von Kraftwagen	männl.: weibl.: insg:	8 1 9	0 0 0	0 0 0	0 0 0	0 0 0	0 0 0	0 0 0	0 0 0	0 0 0	2 0 2	2 0 2	0 1 1	1 1 2	2 0 2	3 0 3	0 0 0	0 0 0	0 0 0	0 0 0	6 1 7
4	410200	Bes. schw. Fall des Diebstahls in/aus Dienst-/Büro-/Fabrikat.-/Werkst.-/Lagerräumen von Mopeds und Krafträdern	männl.: weibl.: insg:	2 0 2	0 0 0	0 0 0	0 0 0	0 0 0	0 0 0	0 0 0	0 0 0	0 0 0	0 0 0	0 0 0	0 0 0	0 0 0	0 0 0	0 0 0	1 0 1	1 0 1	0 0 0	0 0 0	2 0 2
4	415*00	Diebstahl unter erschwerenden Umständen in/aus Gaststätten, Kantinen, Hotels und Pensionen	männl.: weibl.: insg:	2 0 2	0 0 0	0 0 0	0 0 0	0 0 0	0 0 0	0 0 0	0 0 0	0 0 0	0 0 0	0 0 0	0 0 0	0 0 0	0 0 0	0 0 0	1 0 1	1 0 1	0 0 0	0 0 0	2 0 2
4	415000	Bes. schw. Fall des Diebstahls in/aus Gaststätten, Kantinen, Hotels und Pensionen	männl.: weibl.: insg:	2 0 2	0 0 0	0 0 0	0 0 0	0 0 0	0 0 0	0 0 0	0 0 0	0 0 0	0 0 0	0 0 0	0 0 0	0 0 0	0 0 0	0 0 0	1 0 1	1 0 1	0 0 0	0 0 0	2 0 2
4	425*00	Schwerer Diebstahl in/aus Kiosken, Warenhäusern, Verkaufsräumen, Selbstbedienungsläden, Schaufenstern, Schaukästen und Vitrinen	männl.: weibl.: insg:	12 3 15	0 0 0	0 0 0	0 0 0	0 0 0	0 0 0	4 1 5	0 0 0	4 1 5	1 0 1	5 1 6	2 0 2	0 0 0	2 0 2	3 2 5	1 0 1	0 0 0	1 0 1	0 0 0	7 2 9
4	425000	Besonders schwerer Fall des Diebstahls in/aus Kiosken, Warenhäusern, Verkaufsräumen, Selbstbedienungsläden	männl.: weibl.: insg:	11 2 13	0 0 0	0 0 0	0 0 0	0 0 0	0 0 0	4 1 5	0 0 0	4 1 5	1 0 1	5 1 6	1 0 1	0 0 0	1 0 1	3 1 4	1 0 1	0 0 0	1 0 1	0 0 0	6 1 7
4	426*00	Besonders schwerer Fall des Ladendiebstahls	männl.: weibl.: insg:	1 1 2	0 0 0	0 0 0	0 0 0	0 0 0	0 0 0	0 0 0	0 0 0	0 0 0	0 0 0	0 0 0	1 0 1	0 0 0	1 0 1	0 0 0	0 0 0	0 0 0	0 0 0	0 0 0	1 1 2
4	426000	Besonders schwerer Fall des Ladendiebstahls	männl.: weibl.: insg:	1 1 2	0 0 0	0 0 0	0 0 0	0 0 0	0 0 0	0 0 0	0 0 0	0 0 0	0 0 0	0 0 0	1 0 1	0 0 0	1 0 1	0 0 0	0 0 0	0 0 0	0 0 0	0 0 0	1 1 2
4	435*00	Wohnungseinbruchdiebstahl § 244 Abs. 1 Nr. 3 StGB	männl.: weibl.: insg:	27 5 32	0 0 0	0 0 0	0 0 0	0 0 0	0 0 0	0 0 0	0 0 0	0 0 0	2 0 2	2 0 2	1 0 1	4 1 5	5 1 6	10 1 11	7 0 7	2 0 2	0 3 3	1 0 1	25 5 30
4	436*00	Tageswohnungseinbruch	männl.: weibl.: insg:	8 1 9	0 0 0	0 0 0	0 0 0	0 0 0	0 0 0	0 0 0	0 0 0	0 0 0	1 0 1	1 0 1	0 0 0	0 1 1	0 0 0	2 0 2	4 0 4	1 0 1	0 0 0	0 0 0	7 1 8
4	440*00	Besonders schwerer Fall des Diebstahls in/aus Boden-, Kellerräumen, Waschküchen	männl.: weibl.: insg:	16 2 18	0 0 0	0 0 0	0 0 0	0 0 0	0 0 0	0 0 0	0 0 0	0 0 0	3 1 4	3 1 4	1 1 2	3 1 4	4 1 5	4 0 4	2 0 2	3 0 3	0 0 0	0 0 0	13 1 14
4	440000	Besonders schwerer Fall des Diebstahls in/aus Boden-, Kellerräumen, Waschküchen	männl.: weibl.: insg:	13 1 14	0 0 0	0 0 0	0 0 0	0 0 0	0 0 0	0 0 0	0 0 0	0 0 0	3 0 3	3 0 3	0 0 0	2 1 3	2 1 3	4 0 4	2 0 2	2 0 2	0 0 0	0 0 0	10 1 11
4	440300	Bes. schw. Fall des Diebstahls in/aus Boden-, Kellerräumen, Waschküchen von Fahrrädern	männl.: weibl.: insg:	5 1 6	0 0 0	0 0 0	0 0 0	0 0 0	0 0 0	0 0 0	0 0 0	0 0 0	0 1 1	0 1 1	0 0 1	1 0 1	2 0 2	0 0 0	1 0 1	2 0 2	0 0 0	0 0 0	5 0 5
4	445*00	Besonders schwerer Fall des Diebstahls in/aus überwiegend unbezogenen Neu- und Rohbauten, Baubuden und Baustellen	männl.: weibl.: insg:	4 1 5	0 0 0	0 0 0	0 0 0	0 0 0	0 0 0	2 1 3	0 0 0	2 0 3	0 1 1	0 0 0	2 1 3	0 0 0	0 0 0	0 0 0	1 0 1	1 0 1	0 0 0	0 0 0	2 0 2
4	445000	Besonders schwerer Fall des Diebstahls in/aus überwiegend unbezogenen Neu- und Rohbauten, Baubuden und Baustellen	männl.: weibl.: insg:	2 0 2	0 0 0	0 0 0	0 0 0	0 0 0	0 0 0	0 0 0	0 0 0	0 0 0	0 0 0	0 0 0	0 0 0	0 0 0	0 0 0	0 0 0	1 0 1	1 0 1	0 0 0	0 0 0	2 0 2

Schlüssel der Tat	Straftat	Sexus	TV insge- samt	Kinder						Jugendliche			Heran- w. 18 < 21	Erwachsene ab 21 Jahre										
									< 14			14 < 18		< 21			21 < 25						>= 21	
				< 6	6 < 8	8 < 10	10 < 12	12 < 14		14 < 16	16 < 18				21 < 23	23 < 25		25 < 30	30 < 40	40 < 50	50 < 60	>= 60		
				5	6	7	8	9	10	11	12	13		14	15	16	17	18	19	20	21	22	23	24
4	445100	Besonders schwerer Fall des Diebstahls in/aus überwiegend unbezogenen Neu- und Rohbauten, Baubuden und Baustellen von Kraftwagen	männl: weibl: insg:	2 1 3	0 0 0	0 0 0	0 0 0	0 0 0	0 0 0	0 1 3	0 0 0	2 1 3	0 0 0	2 1 3	0 0 0	0 0 0	0 0 0	0 0 0	0 0 0	0 0 0	0 0 0	0 0 0	0 0 0	0 0 0
4	450*00	Besonders schwerer Fall des Diebstahls an/aus Kraftfahrzeugen	männl: weibl: insg:	8 0 8	0 0 0	0 0 0	0 0 0	0 0 0	0 0 0	0 0 0	0 0 0	0 0 0	0 0 0	0 0 0	2 0 2	2 0 2	2 0 2	2 0 2	4 0 4	0 0 0	0 0 0	0 0 0	0 0 0	8 0 8
4	450000	Besonders schwerer Fall des Diebstahls an/aus Kraftfahrzeugen von sonstigem Gut	männl: weibl: insg:	8 0 8	0 0 0	0 0 0	0 0 0	0 0 0	0 0 0	0 0 0	0 0 0	0 0 0	0 0 0	0 0 0	0 0 0	2 0 2	2 0 2	2 0 2	4 0 4	0 0 0	0 0 0	0 0 0	0 0 0	8 0 8
4	470000	Besonders schwerer Fall des Diebstahls von Betäubungsmitteln	männl: weibl: insg:	1 1 2	0 0 0	0 0 0	0 0 0	0 0 0	0 0 0	0 0 0	0 0 0	0 0 0	0 0 0	0 0 0	0 0 0	0 0 0	0 0 0	0 0 0	1 0 1	0 0 0	0 0 0	0 0 0	0 0 0	1 1 2
4	471000	Besonders schwerer Fall des Diebstahls von Betäubungsmitteln aus Apotheken	männl: weibl: insg:	1 1 2	0 0 0	0 0 0	0 0 0	0 0 0	0 0 0	0 0 0	0 0 0	0 0 0	0 0 0	0 0 0	0 0 0	0 0 0	0 0 0	0 0 0	1 1 1	0 0 0	0 0 0	0 0 0	0 0 0	1 1 2
4	****00	Diebstahl insgesamt	männl: weibl: insg:	426 163 589	0 0 0	0 0 0	2 7 17	10 12 24	24 19 43	23 11 34	20 3 23	43 14 57	46 10 56	113 43 156	21 8 29	21 5 26	42 13 55	65 25 90	96 23 119	35 18 53	38 23 61	37 18 55	313 120 433	
4	***100	Diebstahl insgesamt von Kraftwagen einschl. unbefugter Ingebrauchnahme	männl: weibl: insg:	21 3 24	0 0 0	0 0 0	0 0 0	0 0 0	0 0 0	2 1 3	0 0 0	2 1 3	3 0 3	5 1 6	0 0 0	1 1 2	1 1 2	2 1 3	10 0 10	2 0 2	0 0 0	0 0 0	1 0 1	16 2 18
4	***200	Diebstahl insgesamt von Mopeds und Krafträdern einschl. unbefugter Ingebrauchnahme	männl: weibl: insg:	7 0 7	0 0 0	0 0 0	0 0 0	0 0 0	0 0 0	0 0 0	0 0 0	0 0 0	1 0 1	1 0 1	0 0 0	0 0 0	0 0 0	2 0 2	2 0 2	1 0 1	1 0 1	0 0 0	0 0 0	6 0 6
4	***300	Diebstahl insgesamt von Fahrrädern einschl. unbefugter Ingebrauchnahme	männl: weibl: insg:	23 3 26	0 0 0	0 0 0	0 0 0	1 0 1	1 0 1	0 0 0	1 0 1	1 0 1	4 0 4	6 0 6	1 1 2	1 2 2	2 0 4	5 0 5	4 1 5	4 0 4	2 0 2	0 0 0	0 0 0	17 3 20
4	***500	Diebstahl insgesamt von unbaren Zahlungsmitteln	männl: weibl: insg:	1 4 5	0 0 0	0 0 0	0 0 0	0 0 0	0 0 0	0 0 0	1 0 1	1 0 1	0 0 1	1 1 2	0 0 0	0 0 0	0 0 0	0 0 0	0 2 2	0 1 1	0 0 0	0 0 0	0 0 0	0 3 3
4	***700	Diebstahl insgesamt von/aus Automaten	männl: weibl: insg:	6 1 7	0 0 0	0 0 0	0 0 0	0 0 0	0 0 0	3 0 3	0 1 1	3 1 4	2 0 2	5 1 6	1 0 1	0 0 0	1 0 1	0 0 0	0 0 0	0 0 0	0 0 0	0 0 0	0 0 0	1 0 1
4	***800	Diebstahl insgesamt von Antiquitäten, Kunst- und sakralen Gegenständen	männl: weibl: insg:	2 0 2	0 0 0	0 0 0	0 0 0	0 0 0	0 0 0	0 0 0	0 0 0	0 0 0	0 0 0	0 0 0	0 0 0	0 0 0	0 0 0	0 0 0	1 0 1	0 0 0	0 0 0	1 0 1	0 0 0	2 0 2
4	*00081	Diebstahl insgesamt in/aus Wochenend- und Gartenhaus	männl: weibl: insg:	12 2 14	0 0 0	0 0 0	0 0 0	0 0 0	0 0 0	3 1 4	0 0 0	3 1 4	2 0 2	5 1 6	0 0 0	0 0 0	0 0 0	1 0 1	3 0 3	3 1 4	0 0 0	0 0 0	0 0 0	7 1 8
4	*00096	Diebstahl insgesamt von Buntmetall	männl: weibl: insg:	7 1 8	0 0 0	0 0 0	0 0 0	0 0 0	0 0 0	0 0 0	0 0 0	0 0 0	0 0 0	0 0 0	0 0 0	0 0 0	0 0 0	1 1 2	4 0 4	2 0 2	0 0 0	0 0 0	0 0 0	7 1 8
4	*05*00	Diebstahl insgesamt in/aus Banken, Sparkassen, Postfilialen und -agenturen und dgl.	männl: weibl: insg:	2 0 2	0 0 0	0 0 0	0 0 0	0 0 0	0 0 0	0 0 0	0 0 0	0 0 0	0 0 0	0 0 0	0 0 0	0 0 0	0 0 0	1 0 1	1 0 1	0 0 0	0 0 0	0 0 0	0 0 0	2 0 2
4	*10*00	Diebstahl insgesamt in/aus Dienst-, Büro-, Fabrikations-, Werkstatt- und Lagerräumen	männl: weibl: insg:	30 6 36	0 0 0	0 0 0	0 0 0	0 0 0	0 0 0	0 1 1	4 0 4	4 1 5	3 0 3	7 1 8	1 0 1	2 1 3	3 0 3	7 0 7	7 1 8	4 2 6	4 2 6	1 0 1	1 0 1	23 5 28

Schlüssel der Tat	Straftat	Sexus	TV insge- samt	Kinder						Jugendliche			Heran- w. 18 < 21	Erwachsene ab 21 Jahre									
									< 14			14 < 18					21 < 25						>= 21
				< 6	6 < 8	8 < 10	10 < 12	12 < 14		14 < 16	16 < 18			21 < 23	23 < 25		25 < 30	30 < 40	40 < 50	50 < 60	>= 60		
				5	6	7	8	9	10	11	12	13		14	15	16	17	18	19	20	21	22	23
4	*15*00	Diebstahl insgesamt in/aus Gaststätten, Kantinen, Hotels und Pensionen	männl: weibl: insg:	4 0 4	0 0 0	0 0 0	0 0 0	0 0 0	0 0 0	0 0 0	0 0 0	0 0 0	0 0 0	0 0 0	0 0 0	0 0 0	0 0 0	3 0 3	1 0 1	0 0 0	0 0 0	4 0 4	
4	*25*00	Diebstahl gesamt in/aus Kiosken, Warenhäusern, Verkaufsräumen, Selbstbedienungsläden, Schaufenstern, Schaukästen und Vitrinen	männl: weibl: insg:	182 102 284	0 0 0	2 0 2	6 4 10	7 11 18	15 15 30	14 9 23	12 3 15	26 12 38	18 5 23	59 32 91	11 3 14	7 3 10	18 6 24	16 15 31	29 10 39	15 9 24	21 16 37	24 14 38	123 70 193
4	*26*00	Diebstahl insgesamt Ladendiebstahl	männl: weibl: insg:	173 96 269	0 0 0	2 0 2	6 4 10	7 11 18	15 15 30	11 6 17	12 3 15	23 9 32	17 5 22	55 29 84	10 3 13	7 3 10	17 6 23	15 14 29	27 10 37	15 9 24	20 16 36	24 12 36	118 67 185
4	*35*00	Diebstahl insgesamt in/aus Wohnungen	männl: weibl: insg:	63 10 73	0 0 0	0 0 0	0 1 1	0 0 0	0 1 1	0 0 0	2 0 2	2 0 2	7 0 7	9 1 10	3 1 4	6 1 7	9 2 11	14 1 15	19 2 21	7 1 8	2 3 5	3 0 3	54 9 63
4	*40*00	Diebstahl insgesamt in/aus Boden-, Kellerräumen und Waschküchen	männl: weibl: insg:	18 4 22	0 0 0	0 0 0	0 0 0	0 0 0	0 0 0	0 0 0	0 0 0	0 0 0	3 1 4	3 1 4	1 2 5	2 2 5	3 2 5	5 0 5	2 0 3	4 0 4	1 0 1	0 0 0	15 3 18
4	*45*00	Diebstahl insgesamt in/aus überwiegend unbezogenen Neu- und Rohbauten, Neubuden und Baustellen	männl: weibl: insg:	8 1 9	0 0 0	0 0 0	0 0 0	0 0 0	0 0 0	2 1 3	0 0 0	2 1 3	0 0 0	2 1 3	0 0 0	0 0 0	0 0 0	3 0 3	2 0 2	1 0 1	0 0 0	0 0 0	6 0 6
4	*50*00	Diebstahl insgesamt an/aus Kraftfahrzeugen	männl: weibl: insg:	18 3 21	0 0 0	0 0 0	0 0 0	0 0 0	0 0 0	1 0 1	0 0 0	1 0 1	2 0 2	3 0 3	0 1 1	2 0 2	2 1 3	4 0 4	9 2 11	0 0 0	0 0 0	0 0 0	15 3 18
4	*70000	Diebstahl insgesamt von Betäubungsmitteln	männl: weibl: insg:	2 1 3	0 0 0	0 0 0	0 0 0	0 0 0	0 0 0	0 0 0	0 0 0	0 0 0	0 0 0	0 0 0	0 0 0	0 0 0	0 0 0	1 1 2	1 0 1	0 0 0	0 0 0	0 0 0	2 1 3
4	*71000	Diebstahl insgesamt von Betäubungsmitteln aus Apotheken	männl: weibl: insg:	1 1 2	0 0 0	0 0 0	0 0 0	0 0 0	0 0 0	0 0 0	0 0 0	0 0 0	0 0 0	0 0 0	0 0 0	0 0 0	0 0 0	0 1 1	1 0 1	0 0 0	0 0 0	0 0 0	1 2
4	*73000	Diebstahl insgesamt von Betäubungsmitteln aus Krankenhäusern	männl: weibl: insg:	1 0 1	0 0 0	0 0 0	0 0 0	0 0 0	0 0 0	0 0 0	0 0 0	0 0 0	0 0 0	0 0 0	0 0 0	0 0 0	0 0 0	1 0 1	0 0 0	0 0 0	0 0 0	0 0 0	1 0 1
4	*90*00	Diebstahl insgesamt Taschendiebstahl	männl: weibl: insg:	1 0 1	0 0 0	0 0 0	0 0 0	0 0 0	0 0 0	0 0 0	0 0 0	0 0 0	0 0 0	0 0 0	0 0 0	0 0 0	0 0 0	0 0 0	1 0 1	0 0 0	0 0 0	0 0 0	1 0 1
4	500000	Vermögens- und Fälschungsdelikte	männl: weibl: insg:	431 204 635	0 0 0	0 0 0	0 0 0	3 0 3	3 0 3	7 6 13	13 7 20	20 13 33	34 15 49	57 28 85	15 10 25	31 12 43	46 22 68	85 31 116	99 57 156	73 33 106	44 19 63	27 14 41	374 176 550
4	510000	Betrug §§ 263, 263a, 264, 264a, 265, 265a, 265b StGB	männl: weibl: insg:	347 163 510	0 0 0	0 0 0	0 0 0	1 0 1	1 0 1	5 6 11	10 6 16	15 12 27	34 24 46	50 24 74	14 8 22	23 12 35	37 20 57	77 24 101	83 49 132	54 20 74	31 17 48	15 9 24	297 139 436
4	511000	Waren- und Warenkreditbetrug	männl: weibl: insg:	84 58 142	0 0 0	0 0 0	0 0 0	0 0 0	0 0 0	0 0 0	0 0 0	0 0 0	9 1 10	9 5 10	0 5 12	7 5 17	7 10 17	24 15 39	23 20 43	13 9 22	5 1 6	3 2 5	75 57 132
4	511200	Sonstiger Warenkreditbetrug	männl: weibl: insg:	50 35 85	0 0 0	0 0 0	0 0 0	0 0 0	0 0 0	0 0 0	0 0 0	0 0 0	4 1 5	4 1 5	0 3 3	6 4 10	6 7 13	12 10 22	13 10 23	9 4 13	4 1 5	2 2 4	46 34 80
64	511300	Warenbetrug	männl: weibl: insg:	37 24 61	0 0 0	0 0 0	0 0 0	0 0 0	0 0 0	0 0 0	0 0 0	0 0 0	6 0 6	6 0 6	0 2 2	1 1 2	1 3 4	12 6 18	11 10 21	5 5 10	1 0 1	1 0 1	31 24 55

Schlüssel der Tat	Straftat	Sexus	TV insge- samt	Kinder						Jugendliche			Heran- w. 18 < 21	Erwachsene ab 21 Jahre										
									< 14			14 < 18		< 21				21 < 25						>= 21
				< 6	6 < 8	8 < 10	10 < 12	12 < 14		14 < 16	16 < 18				21 < 23	23 < 25		25 < 30	30 < 40	40 < 50	50 < 60	>= 60		
				5	6	7	8	9	10	11	12	13		14	15	16	17	18	19	20	21	22	23	24
4	514000	Geldkreditbetrug	männl: weibl: insg:	2 1 3	0 0 0	0 0 0	0 0 0	0 0 0	0 0 0	0 0 0	0 0 0	0 0 0	0 0 0	0 0 0	0 1 1	0 0 0	0 0 0	0 0 0	2 0 2	0 0 0	2 0 3			
64	514300	Krediterlangungsbetrug § 263 StGB	männl: weibl: insg:	2 1 3	0 0 0	0 0 0	0 0 0	0 0 0	0 0 0	0 0 0	0 0 0	0 0 0	0 0 0	0 0 0	0 1 1	0 0 0	0 0 0	0 0 0	2 0 2	0 0 0	2 0 3			
4	515000	Erschleichen von Leistungen § 265a StGB	männl: weibl: insg:	120 35 155	0 0 0	0 0 0	0 0 0	1 0 1	1 0 1	5 5 10	5 3 8	10 8 18	19 4 23	30 12 42	10 2 12	12 2 14	22 4 26	30 6 36	23 7 30	7 1 8	7 5 12	1 0 1	90 23 113	
4	516000	Betrug mittels rechtswidrig erlangter unbarer Zahlungsmittel	männl: weibl: insg:	8 2 10	0 0 0	0 0 0	0 0 0	0 0 0	0 0 0	0 0 0	0 0 1	1 0 1	1 0 0	0 0 1	0 0 0	1 0 1	0 0 1	0 1 1	3 0 3	0 1 1	2 0 2	1 0 1	7 2 9	
64	516300	Betrug mittels rechtswidrig erlangter Debitkarten mit PIN	männl: weibl: insg:	3 2 5	0 0 0	0 0 0	0 0 0	0 0 0	0 0 0	0 0 0	0 0 0	0 0 0	0 0 0	0 0 0	0 0 0	0 0 0	0 0 0	0 1 1	3 0 3	0 1 1	0 0 0	0 0 0	3 2 5	
64	516400	Betrug mittels rechtswidrig erlangter Kreditkarten	männl: weibl: insg:	1 0 1	0 0 0	0 0 0	0 0 0	0 0 0	0 0 0	0 0 0	0 0 1	1 0 1	0 0 0	1 0 1	0 0 0	0 0 0	0 0 0	0 0 0	0 0 0	0 0 0	0 0 0	0 0 0	0 0 0	
64	516500	Betrug mittels rechtswidrig erlangter Daten von Zahlungskarten	männl: weibl: insg:	3 0 3	0 0 0	0 0 0	0 0 0	0 0 0	0 0 0	0 0 0	0 0 0	0 0 0	0 0 0	0 0 0	1 0 1	1 0 1	0 0 0	0 0 0	0 0 0	1 0 1	0 0 0	1 0 1	3 0 3	
64	516900	Betrug mittels rechtswidrig erlangter sonstiger unbarer Zahlungsmittel	männl: weibl: insg:	2 0 2	0 0 0	0 0 0	0 0 0	0 0 0	0 0 0	0 0 0	0 0 0	0 0 0	0 0 0	0 0 0	0 0 0	0 0 0	0 0 0	0 0 0	1 0 1	0 0 0	1 0 1	0 0 0	2 0 2	
4	517000	Sonstiger Betrug	männl: weibl: insg:	154 68 222	0 0 0	0 0 0	0 0 0	0 0 0	0 0 0	0 0 1	4 3 7	4 4 8	12 7 19	16 11 27	4 1 5	7 4 11	11 5 16	27 3 30	40 22 62	34 9 43	16 11 27	10 7 17	138 57 195	
64	517100	Leistungsbetrug	männl: weibl: insg:	3 4 7	0 0 0	0 0 0	0 0 0	0 0 0	0 0 0	0 0 0	0 0 0	0 0 0	0 0 1	0 0 1	0 0 0	0 0 0	0 0 0	1 0 1	0 1 1	2 0 4	0 0 0	0 0 0	3 3 6	
64	517200	Leistungskreditbetrug	männl: weibl: insg:	3 0 3	0 0 0	0 0 0	0 0 0	0 0 0	0 0 0	0 0 0	0 0 0	0 0 0	0 0 0	0 0 0	0 0 0	0 0 0	0 0 0	0 0 0	0 0 2	0 0 0	0 0 1	3 0 3		
64	517400	Betrug z.N.v. Versicherungen und Versicherungsmisbrauch §§ 263, 265 StGB	männl: weibl: insg:	3 0 3	0 0 0	0 0 0	0 0 0	0 0 0	0 0 0	0 0 0	0 0 0	0 0 0	0 0 0	0 0 0	0 0 0	0 0 0	0 0 0	0 0 0	1 0 1	0 0 0	1 0 1	3 0 3		
64	517500	Computerbetrug (soweit nicht unter den Schlüssel 5163 bzw. 5179 zu erfassen) gemäß § 263a StGB	männl: weibl: insg:	6 1 7	0 0 0	0 0 0	0 0 0	0 0 0	0 0 0	0 0 0	2 0 2	2 0 2	0 0 0	2 0 2	0 0 0	1 0 1	1 0 1	0 0 0	2 1 3	1 0 1	0 0 0	0 0 0	4 1 5	
64	517600	Provisionsbetrug	männl: weibl: insg:	1 0 1	0 0 0	0 0 0	0 0 0	0 0 0	0 0 0	0 0 0	0 0 0	0 0 0	0 0 0	0 0 0	0 0 0	1 0 1	1 0 1	0 0 0	0 0 0	0 0 0	0 0 0	0 0 0	1 0 1	
64	517700	Betrug z.N.v. Sozialversicherungen und Sozialversicherungsträgern	männl: weibl: insg:	3 5 8	0 0 0	0 0 0	0 0 0	0 0 0	0 0 0	0 0 0	0 0 0	0 0 0	0 0 0	0 0 0	0 0 0	1 1 1	0 0 0	0 0 0	1 3 4	0 0 0	2 1 3	0 0 0	3 5 8	
64	517800	(Sonstiger) Sozialleistungsbetrug soweit nicht unter Schl. 5177 zu erfassen	männl: weibl: insg:	3 2 5	0 0 0	0 0 0	0 0 0	0 0 0	0 0 0	0 0 0	0 0 0	0 0 0	0 0 0	0 0 0	0 0 0	0 0 0	0 0 0	0 1 1	0 1 2	2 0 2	1 0 1	0 0 0	3 2 5	

Schlüssel der Tat	Straftat	Sexus	TV insgesamt	Kinder						Jugendliche			Heranw.	Erwachsene ab 21 Jahre										
									< 14			14 < 18		< 21			21 < 25						>= 21	
				< 6	6 < 8	8 < 10	10 < 12	12 < 14		14 < 16	16 < 18				21 < 23	23 < 25		25 < 30	30 < 40	40 < 50	50 < 60	>= 60		
				5	6	7	8	9	10	11	12	13		14	15	16	17	18	19	20	21	22	23	24
64	517900	Betrug mit Zugangsberechtigungen zu Kommunikationsdiensten	männl: weibl: insg:	2 1 3	0 0 0	0 0 0	0 0 0	0 0 0	0 0 0	0 0 0	0 0 0	0 1 1	0 1 2	2 1 3	2 0 0	0 0 0	0 0 0	0 0 0	0 0 0	0 0 0	0 0 0	0 0 0	0 0 0	
64	518100	Abrechnungsbetrug	männl: weibl: insg:	0 1 1	0 0 0	0 0 0	0 0 0	0 0 0	0 0 0	0 0 0	0 0 0	0 0 0	0 0 0	0 0 0	0 0 0	0 0 0	0 0 0	0 0 0	0 0 0	0 1 1	0 0 0	0 0 0	0 0 1	
64	518200	Einmietbetrug	männl: weibl: insg:	19 5 24	0 0 0	0 0 0	0 0 0	0 0 0	0 0 0	0 0 0	0 0 0	0 0 0	0 0 0	2 1 3	2 1 3	2 0 2	1 0 1	3 0 3	5 1 6	4 0 4	4 1 5	1 1 2	0 1 1	17 4 21
4	518300	Kontoeröffnungs- und Überweisungsbetrug	männl: weibl: insg:	4 1 5	0 0 0	0 0 0	0 0 0	0 0 0	0 0 0	0 0 0	0 0 0	0 0 0	0 0 1	1 0 1	1 0 0	0 0 0	0 0 0	0 0 0	0 0 0	0 1 1	0 0 1	2 0 2	0 0 0	3 1 4
64	518400	Zechbetrug	männl: weibl: insg:	1 0 1	0 0 0	0 0 0	0 0 0	0 0 0	0 0 0	0 0 0	0 0 0	0 0 0	0 0 0	0 0 0	0 0 0	0 0 0	1 0 1	1 0 1	0 0 0	0 0 0	0 0 0	0 0 0	0 0 0	1 0 1
64	518900	Sonstige weitere Betrugsarten	männl: weibl: insg:	114 49 163	0 0 0	0 0 0	0 0 0	0 0 0	0 0 0	0 0 0	0 1 1	3 2 5	9 3 14	12 8 20	3 1 4	5 3 8	8 4 12	21 1 22	33 15 48	23 6 29	9 9 18	8 9 14	102 6 143	
4	520000	Veruntreuungen §§ 266, 266a, 266b StGB	männl: weibl: insg:	8 1 9	0 0 0	0 0 0	0 0 0	0 0 0	0 0 0	0 0 0	0 0 0	0 0 0	0 0 0	0 0 0	0 0 0	0 0 0	0 0 0	0 0 0	2 0 2	2 0 2	2 0 2	2 0 2	2 1 3	8 1 9
4	521000	Untreue § 266 StGB	männl: weibl: insg:	5 1 6	0 0 0	0 0 0	0 0 0	0 0 0	0 0 0	0 0 0	0 0 0	0 0 0	0 0 0	0 0 0	0 0 0	0 0 0	0 0 0	0 0 0	1 0 1	1 0 1	2 0 2	1 0 1	5 1 6	
64	522000	Vorenthalten und Veruntreuen von Arbeitsentgelt gemäß § 266a StGB	männl: weibl: insg:	3 0 3	0 0 0	0 0 0	0 0 0	0 0 0	0 0 0	0 0 0	0 0 0	0 0 0	0 0 0	0 0 0	0 0 0	0 0 0	0 0 0	0 0 0	1 0 1	1 0 1	0 0 0	1 0 1	3 0 3	
4	530000	Unterschlagung §§ 246, 247, 248a StGB	männl: weibl: insg:	56 34 90	0 0 0	0 0 0	0 0 0	2 0 2	2 0 2	2 0 2	3 1 4	5 1 6	1 3 4	8 4 12	1 1 2	5 0 5	6 1 7	5 7 12	13 6 19	8 10 18	9 2 11	7 4 11	48 30 78	
64	531000	Unterschlagung von Kfz gemäß §§ 246, 247 StGB	männl: weibl: insg:	11 3 14	0 0 0	0 0 0	0 0 0	0 0 0	0 0 0	0 0 0	0 0 0	0 0 0	0 0 0	0 0 0	0 0 0	2 0 2	2 0 2	0 0 0	2 1 3	2 2 4	3 0 3	2 0 2	11 3 14	
4	540000	Urkundenfälschung §§ 267-271, 273-279, 281 StGB	männl: weibl: insg:	39 10 49	0 0 0	0 0 0	0 0 0	0 0 0	0 0 0	0 0 0	1 0 1	0 0 0	1 0 1	0 0 0	1 0 1	0 1 1	3 0 3	3 1 4	7 2 9	9 2 11	10 5 15	5 0 5	4 0 4	38 10 48
4	541000	Fälschung technischer Aufzeichnungen § 268 StGB	männl: weibl: insg:	7 0 7	0 0 0	0 0 0	0 0 0	0 0 0	0 0 0	0 0 0	0 0 0	0 0 0	0 0 0	0 0 0	0 0 0	2 0 2	2 0 2	0 0 0	0 0 0	1 0 1	3 0 3	1 0 1	7 0 7	
4	543000	Fälschung beweisrelevanter Daten, Täuschung im Rechtsverkehr bei Datenverarbeitung §§ 269, 270 StGB	männl: weibl: insg:	3 0 3	0 0 0	0 0 0	0 0 0	0 0 0	0 0 0	0 0 0	0 0 0	0 0 0	0 0 0	0 0 0	0 0 0	0 0 0	0 0 0	0 0 0	1 0 1	1 0 1	0 0 0	1 0 1	3 0 3	
4	600000	Sonstige Straftatbestände (StGB)	männl: weibl: insg:	488 156 644	0 0 0	0 0 0	1 0 1	6 8 14	13 8 21	20 8 28	22 12 34	29 7 36	51 19 70	31 5 36	102 32 134	17 4 21	29 4 33	46 8 54	60 27 87	102 24 126	75 28 103	58 25 83	45 12 57	386 124 510
4	610000	Erpressung § 253 StGB	männl: weibl: insg:	5 1 6	0 0 0	0 0 0	0 0 0	0 0 0	0 0 0	0 0 0	0 0 0	1 0 1	1 0 1	0 0 0	1 0 1	0 0 0	1 0 1	1 0 1	0 0 0	1 0 1	1 0 1	1 1 2	0 0 0	4 1 5

Schlüssel der Tat	Straftat	Sexus	TV insge- samt	Kinder						Jugendliche			Heran- w. 18 < 21	Erwachsene ab 21 Jahre												
									< 14			14 < 18					< 21			21 < 25						>= 21
				< 6	6 < 8	8 < 10	10 < 12	12 < 14		14 < 16	16 < 18			18 < 21		21 < 23	23 < 25		25 < 30	30 < 40	40 < 50	50 < 60	>= 60			
				5	6	7	8	9	10	11	12	13		14	15	16	17	18	19	20	21	22	23	24		
4	620000	Widerstand gegen die Staatsgewalt und Straftaten gegen die öffentliche Ordnung §§ 111, 113, 114, 120, 121, 123-127, 129, 130-134, 136, 138, 140, 145, 145a, 145c, 145d StGB	männl: weibl: insg:	120 22 142	0 0 0	0 0 0	0 0 0	0 0 0	3 0 3	3 0 3	8 2 10	9 2 11	17 4 21	8 2 10	28 6 34	5 0 5	10 1 11	15 1 16	18 3 21	19 0 19	15 5 16	12 4 16	13 3 16	92 16 108		
4	621000	Widerstand gegen die Staatsgewalt §§ 111, 113, 114, 120, 121 StGB	männl: weibl: insg:	22 2 24	0 0 0	0 0 0	0 0 0	0 0 0	1 0 1	1 0 1	1 0 1	1 1 2	2 1 3	3 0 3	6 1 7	1 0 1	3 0 3	4 0 4	4 0 4	4 0 4	3 0 3	1 0 1	0 0 1	0 1 17	16 1 17	
4	621020	Widerstand gegen Vollstreckungsbeamte	männl: weibl: insg:	22 2 24	0 0 0	0 0 0	0 0 0	0 0 0	1 0 1	1 0 1	1 0 1	1 1 2	2 1 3	3 0 3	6 1 7	1 0 1	3 0 3	4 0 4	4 0 4	3 0 3	1 0 1	0 0 1	0 1 1	0 1 17	16 1 17	
4	622000	Hausfriedensbruch §§ 123, 124 StGB	männl: weibl: insg:	71 12 83	0 0 0	0 0 0	0 0 0	0 0 0	2 0 2	2 0 2	5 2 7	4 1 5	9 3 12	2 1 3	13 4 17	4 0 4	5 0 5	9 0 9	12 2 14	10 0 10	8 4 12	8 1 9	11 1 12	58 8 66		
64	622100	Hausfriedensbruch gemäß § 123 StGB	männl: weibl: insg:	71 12 83	0 0 0	0 0 0	0 0 0	0 0 0	2 0 2	2 0 2	5 2 7	4 1 5	9 3 12	2 1 3	13 4 17	4 0 4	5 0 5	9 0 9	12 2 14	10 0 10	8 4 12	8 1 9	11 1 12	58 8 66		
4	624000	Vortäuschen einer Straftat § 145d StGB	männl: weibl: insg:	11 5 16	0 0 0	0 0 0	0 0 0	0 0 0	0 0 0	0 0 0	1 0 1	1 2 3	2 2 4	1 1 2	3 0 6	0 0 0	0 0 0	0 0 0	0 0 0	3 0 3	2 1 3	1 1 2	2 0 2	8 2 10		
4	624200	Vortäuschen eines Diebstahls	männl: weibl: insg:	2 0 2	0 0 0	0 0 0	0 0 0	0 0 0	0 0 0	0 0 0	0 0 0	1 0 1	1 0 1	0 0 0	1 0 1	0 0 0	0 0 0	0 0 0	0 0 0	1 0 1	0 0 0	0 0 0	0 0 0	0 0 0	1 0 1	
4	630000	Begünstigung, Strafvereitelung (ohne Strafvereitelung im Amt), Hehlerei und Geldwäsche §§ 257, 258, 259-261 StGB	männl: weibl: insg:	22 3 25	0 0 0	0 0 0	0 0 0	0 0 0	0 0 0	0 0 0	0 0 0	0 0 0	0 0 0	2 0 2	2 0 2	0 0 0	0 0 0	0 0 0	0 0 0	1 0 1	13 0 13	3 1 4	2 0 2	1 0 1	20 3 23	
4	631000	Hehlerei von Kfz §§ 259-260a StGB	männl: weibl: insg:	2 0 2	0 0 0	0 0 0	0 0 0	0 0 0	0 0 0	0 0 0	0 0 0	0 0 0	0 0 0	0 0 0	0 0 0	0 0 0	0 0 0	0 0 0	0 0 0	2 0 2	0 0 0	0 0 0	0 0 0	0 0 0	2 0 2	
64	631100	Gewerbsmäßige Hehlerei von Kfz gemäß § 260 Abs. 1 Nr. 1 StGB	männl: weibl: insg:	1 0 1	0 0 0	0 0 0	0 0 0	0 0 0	0 0 0	0 0 0	0 0 0	0 0 0	0 0 0	0 0 0	0 0 0	0 0 0	0 0 0	0 0 0	0 0 0	1 0 1	0 0 0	0 0 0	0 0 0	0 0 0	1 0 1	
4	632000	Sonstige Hehlerei §§ 259-260a StGB	männl: weibl: insg:	15 3 18	0 0 0	0 0 0	0 0 0	0 0 0	0 0 0	0 0 0	0 0 0	0 0 0	0 0 0	2 0 2	2 0 2	0 0 0	0 0 0	0 0 0	0 0 0	1 0 1	10 0 10	2 1 3	0 0 0	0 1 1	13 3 16	
64	632100	Sonstige gewerbsmäßige Hehlerei gemäß § 260 Abs. 1 Nr. 1 StGB	männl: weibl: insg:	1 0 1	0 0 0	0 0 0	0 0 0	0 0 0	0 0 0	0 0 0	0 0 0	0 0 0	0 0 0	0 0 0	0 0 0	0 0 0	0 0 0	0 0 0	0 0 0	0 0 0	1 0 1	0 0 0	0 0 0	0 0 0	0 0 1	
64	633000	Geldwäsche, Verschleierung unrechtmäßig erlangter Vermögenswerte gemäß § 261 StGB	männl: weibl: insg:	4 0 4	0 0 0	0 0 0	0 0 0	0 0 0	0 0 0	0 0 0	0 0 0	0 0 0	0 0 0	0 0 0	0 0 0	0 0 0	0 0 0	0 0 0	0 0 0	0 0 0	1 0 1	2 0 2	1 0 1	4 0 4		
4	640000	Brandstiftung und Herbeiführen einer Brandgefahr §§ 306-306d, 306f StGB	männl: weibl: insg:	7 3 10	0 0 0	0 0 0	0 0 0	0 0 0	0 0 0	0 0 0	0 0 0	1 0 1	1 0 1	0 0 0	1 0 1	0 0 0	0 0 0	1 0 1	0 0 0	3 1 3	0 1 1	1 1 2	1 1 2	6 3 9		
4	641000	(Vorsätzliche) Brandstiftung und Herbeiführen einer Brandgefahr §§ 306-306c, 306f Abs. 1 und 2 StGB	männl: weibl: insg:	3 1 4	0 0 0	0 0 0	0 0 0	0 0 0	0 0 0	0 0 0	0 0 0	1 0 1	1 0 1	0 0 0	1 0 1	0 0 0	0 0 0	1 0 1	0 0 0	0 0 0	0 1 0	0 0 0	0 0 1	1 0 1	2 1 3	
4	650000	Wettbewerbs-, Korruptions- und Amtsdelikte §§ 258a, 298-300, 331-353d, 355, 357 StGB	männl: weibl: insg:	6 1 7	0 0 0	0 0 0	0 0 0	0 0 0	0 0 0	0 0 0	0 0 0	0 0 0	0 0 0	0 0 0	0 0 0	0 0 0	0 0 0	0 0 0	0 0 0	2 1 3	2 0 2	2 0 2	0 0 0	0 0 0	6 1 7	

Schlüssel der Tat	Straftat	Sexus	TV insge- samt	Kinder						Jugendliche			Heran- w. 18 < 21	Erwachsene ab 21 Jahre									
									< 14			14 < 18		< 21			21 < 25					>= 21	
				< 6	6 < 8	8 < 10	10 < 12	12 < 14		14 < 16	16 < 18			21 < 23	23 < 25		25 < 30	30 < 40	40 < 50	50 < 60	>= 60		
				5	6	7	8	9	10	11	12	13		14	15	16	17	18	19	20	21	22	23
4	655000	Sonstige Straftaten im Amt §§ 258a, 339-353d, 355, 357 StGB	männl: weibl: insg:	6 1 7	0 0 0	0 0 0	0 0 0	0 0 0	0 0 0	0 0 0	0 0 0	0 0 0	0 0 0	0 0 0	0 0 0	0 0 0	0 0 0	2 1 3	2 0 2	2 0 2	0 0 0	0 0 0	6 1 7
64	655100	Körperverletzung im Amt gemäß § 340 StGB	männl: weibl: insg:	2 0 2	0 0 0	0 0 0	0 0 0	0 0 0	0 0 0	0 0 0	0 0 0	0 0 0	0 0 0	0 0 0	0 0 0	0 0 0	0 0 0	0 0 0	2 0 2	0 0 0	0 0 0	0 0 0	2 0 2
64	655200	Verletzung des Dienstgeheimnisses gemäß § 353b StGB	männl: weibl: insg:	3 1 4	0 0 0	0 0 0	0 0 0	0 0 0	0 0 0	0 0 0	0 0 0	0 0 0	0 0 0	0 0 0	0 0 0	0 0 0	0 0 0	2 1 3	0 0 0	0 0 1	1 0 1	0 0 0	3 4
4	660000	Strafbarer Eigennutz §§ 284, 285, 287-293, 297 StGB	männl: weibl: insg:	2 0 2	0 0 0	0 0 0	0 0 0	0 0 0	0 0 0	0 0 0	0 0 0	0 0 0	0 0 0	0 0 0	0 0 0	0 0 0	0 0 0	0 0 0	0 0 2	2 0 0	0 0 0	0 0 0	2 0 2
64	663000	Wucher gemäß § 291 StGB	männl: weibl: insg:	1 0 1	0 0 0	0 0 0	0 0 0	0 0 0	0 0 0	0 0 0	0 0 0	0 0 0	0 0 0	0 0 0	0 0 0	0 0 0	0 0 0	0 0 1	0 0 0	1 0 0	0 0 0	0 0 0	1 0 1
4	670000	Alle sonstigen Straftaten gemäß StGB - ohne Verkehrsdelikte	männl: weibl: insg:	352 134 486	0 0 0	0 0 1	6 0 6	10 8 18	17 8 25	18 11 29	20 6 26	38 17 55	22 4 26	77 29 106	14 4 18	19 4 23	33 8 41	46 24 70	67 23 90	57 22 79	42 19 61	30 9 39	275 105 380
64	671000	Verletzung der Unterhaltspflicht gemäß § 170 StGB	männl: weibl: insg:	7 1 8	0 0 0	0 0 0	0 0 0	0 0 0	0 0 0	0 0 0	0 0 0	0 0 0	0 0 0	0 0 0	0 0 0	0 0 0	0 0 0	4 1 5	1 0 1	2 0 2	0 0 0	0 0 0	7 1 8
64	672000	Verletzung der Fürsorge- oder Erziehungspflicht gemäß § 171 StGB	männl: weibl: insg:	2 2 4	0 0 0	0 0 0	0 0 0	0 0 0	0 0 0	0 0 0	0 0 0	0 0 0	0 0 0	0 0 0	0 0 0	0 0 0	0 0 0	1 2 3	1 0 1	0 0 0	0 0 0	0 0 0	2 2 4
4	673000	Beleidigung §§ 185-187, 189 StGB	männl: weibl: insg:	144 62 206	0 0 0	0 0 0	0 0 0	3 1 4	3 1 4	3 2 5	6 4 10	9 6 15	4 2 6	16 9 25	3 2 5	9 2 11	12 4 16	22 11 33	39 15 54	24 10 34	17 8 25	14 5 19	128 53 181
4	673100	Beleidigung auf sexueller Grundlage §§ 185-187, 189 StGB	männl: weibl: insg:	14 5 19	0 0 0	0 0 0	0 0 0	0 0 0	0 0 0	1 0 1	1 2 3	2 2 4	1 0 1	3 2 5	0 1 1	2 0 2	2 1 3	0 0 0	2 1 3	3 1 4	4 0 4	0 0 0	11 3 14
4	674000	Sachbeschädigung §§ 303-305a StGB	männl: weibl: insg:	156 41 197	0 0 0	0 0 1	6 0 6	7 5 12	14 5 19	16 8 24	13 2 15	29 10 39	12 1 13	55 16 71	10 2 12	9 2 11	19 4 23	17 6 23	23 3 26	19 7 26	13 3 16	10 2 12	101 25 126
4	674010	Sachbeschädigung gemäß § 303 StGB ohne Schl. 6741 00 u. 6743 00	männl: weibl: insg:	116 34 150	0 0 0	0 0 1	6 0 6	7 4 11	14 4 18	13 7 20	11 1 12	24 8 32	11 1 12	49 13 62	8 2 10	6 2 8	14 4 18	10 4 14	17 2 19	12 6 18	9 3 12	5 2 7	67 21 88
4	674020	Gemeinschädliche Sachbeschädigung ohne Schl. 6743 20	männl: weibl: insg:	2 0 2	0 0 0	0 0 0	0 0 0	0 0 0	0 0 0	0 0 0	0 0 1	1 0 1	1 0 1	2 0 2	0 0 0	0 0 0	0 0 0	0 0 0	0 0 0	0 0 0	0 0 0	0 0 0	0 0 0
4	674100	Sachbeschädigung an Kfz	männl: weibl: insg:	32 7 39	0 0 0	0 0 0	0 0 0	0 0 0	0 0 0	3 1 4	0 1 1	3 2 5	0 2 0	3 2 5	4 0 4	2 0 2	6 0 6	5 2 7	6 1 7	6 2 8	2 0 2	4 0 4	29 5 34
4	674200	Datenveränderung, Computersabotage §§ 303a, 303b StGB	männl: weibl: insg:	2 0 2	0 0 0	0 0 0	0 0 0	0 0 0	0 0 0	0 0 0	0 0 0	0 0 0	0 0 0	0 0 0	0 0 0	0 0 0	0 0 0	0 0 0	0 0 0	1 0 1	0 0 0	0 0 0	2 0 2
4	674300	Sonstige Sachbeschädigung auf Straßen, Wegen oder Plätzen	männl: weibl: insg:	20 4 24	0 0 0	0 0 0	0 0 0	0 1 1	0 1 1	0 2 4	2 2 3	3 0 7	5 2 5	10 3 13	0 0 0	2 0 2	2 0 2	3 1 4	1 0 1	2 0 2	1 0 1	1 0 1	10 1 11

Schlüssel der Tat	Straftat	Sexus	TV insge- samt	Kinder						Jugendliche			Heran- w. 18 < 21	Erwachsene ab 21 Jahre											
									< 14			14 < 18		< 21			21 < 25						>= 21		
				< 6	6 < 8	8 < 10	10 < 12	12 < 14		14 < 16	16 < 18				21 < 23	23 < 25		25 < 30	30 < 40	40 < 50	50 < 60	>= 60			
				5	6	7	8	9	10	11	12	13		14	15	16	17	18	19	20	21	22	23	24	
4	674310	Sonstige Sachbeschädigung auf Straßen, Wegen oder Plätzen gemäß § 303 StGB	männl: weibl: insg:	17 4 21	0 0 0	0 0 0	0 0 0	0 0 1	0 1 1	0 1 1	2 2 4	3 0 3	5 2 7	4 0 4	9 3 12	0 0 0	2 0 2	2 0 2	2 1 3	1 0 1	2 0 2	0 0 0	1 0 1	8 1 9	
4	674320	Gemeinschaftliche Sachbeschädigung auf Straßen, Wegen oder Plätzen	männl: weibl: insg:	3 0 3	0 0 0	0 0 0	0 0 0	0 0 0	0 0 0	0 0 0	0 0 0	0 0 0	0 0 0	1 0 1	1 0 0	0 0 0	0 0 0	0 0 0	1 0 1	0 0 0	0 0 0	1 0 1	0 0 0	2 0 2	
4	674500	Zerstörung wichtiger Arbeitsmittel § 305a StGB	männl: weibl: insg:	1 0 1	0 0 0	0 0 0	0 0 0	0 0 0	0 0 0	0 0 0	0 0 0	0 0 0	0 0 0	0 0 0	0 0 0	0 0 0	0 0 0	0 0 0	0 1 0	1 0 0	0 0 0	0 0 0	0 0 0	1 0 1	
4	675000	Sprengstoff- und Strahlungsverbrechen §§ 307 - 312 StGB	männl: weibl: insg:	1 0 1	0 0 0	0 0 0	0 0 0	0 0 0	0 0 0	0 0 0	0 0 0	0 0 0	0 0 0	0 0 0	0 0 0	0 0 0	0 0 0	0 0 0	0 0 0	1 0 1	0 0 0	0 0 0	0 0 0	0 0 1	
64	675200	Herbeiführen einer Sprengstoffexplosion gemäß § 308 StGB	männl: weibl: insg:	1 0 1	0 0 0	0 0 0	0 0 0	0 0 0	0 0 0	0 0 0	0 0 0	0 0 0	0 0 0	0 0 0	0 0 0	0 0 0	0 0 0	0 0 0	1 0 1	0 0 0	0 0 0	0 0 0	0 0 0	1 0 1	
4	676000	Straftaten gegen die Umwelt §§ 324, 324a, 325-330a StGB	männl: weibl: insg:	4 0 4	0 0 0	0 0 0	0 0 0	0 0 0	0 0 0	0 0 0	0 0 0	0 0 0	0 0 0	0 0 0	0 0 0	0 0 0	0 0 0	0 0 0	0 0 0	0 0 0	3 0 3	1 0 1	4 0 4		
4	676010	Bodenverunreinigung 324a StGB	männl: weibl: insg:	1 0 1	0 0 0	0 0 0	0 0 0	0 0 0	0 0 0	0 0 0	0 0 0	0 0 0	0 0 0	0 0 0	0 0 0	0 0 0	0 0 0	0 0 0	0 0 0	0 0 0	1 0 1	0 0 0	0 0 0	1 0 1	
4	676400	Unerlaubter Umgang mit Abfällen § 326 außer Abs. 2 StGB	männl: weibl: insg:	2 0 2	0 0 0	0 0 0	0 0 0	0 0 0	0 0 0	0 0 0	0 0 0	0 0 0	0 0 0	0 0 0	0 0 0	0 0 0	0 0 0	0 0 0	0 0 0	0 0 0	1 0 1	1 0 1	2 0 2		
4	676410	Unerlaubter Umgang mit Abfällen § 326 Abs. 1	männl: weibl: insg:	2 0 2	0 0 0	0 0 0	0 0 0	0 0 0	0 0 0	0 0 0	0 0 0	0 0 0	0 0 0	0 0 0	0 0 0	0 0 0	0 0 0	0 0 0	0 0 0	0 0 0	1 0 1	1 0 1	2 0 2		
4	676700	Gefährdung schutzbedürftiger Gebiete § 329 StGB	männl: weibl: insg:	1 0 1	0 0 0	0 0 0	0 0 0	0 0 0	0 0 0	0 0 0	0 0 0	0 0 0	0 0 0	0 0 0	0 0 0	0 0 0	0 0 0	0 0 0	0 0 0	0 0 0	1 0 1	0 0 0	0 0 0	1 0 1	
4	678000	Ausspähen, Abfangen von Daten einschl. Vorbereitungshandlungen gemäß §§ 202a, 202b, 202c StGB	männl: weibl: insg:	3 0 3	0 0 0	0 0 0	0 0 0	0 0 0	0 0 0	0 0 0	0 0 0	1 0 1	1 0 1	1 0 1	2 0 2	0 0 0	0 0 0	0 0 0	1 0 1	0 0 0	0 0 0	0 0 0	0 0 0	0 0 0	1 0 1
4	700000	Strafrechtliche Nebengesetze	männl: weibl: insg:	360 93 453	2 0 2	0 0 0	0 0 0	0 0 0	0 0 0	2 0 2	3 3 6	9 1 10	12 4 16	44 10 54	58 14 72	17 6 23	21 14 35	38 20 58	118 29 147	105 18 123	26 7 33	8 3 11	7 2 9	302 79 381	
4	710000	Straftaten gegen strafrechtliche Nebengesetze auf dem Wirtschaftssektor	männl: weibl: insg:	18 6 24	0 0 0	0 0 0	0 0 0	0 0 0	0 0 0	0 0 0	0 0 0	1 0 1	1 0 1	1 2 3	2 2 4	0 2 0	2 2 4	2 2 4	3 1 4	5 1 5	4 1 5	2 0 2	0 0 0	16 4 20	
4	712000	Straftaten nach AktG, GenG, GmbHG, HGB, RechnungslegungsG, UmwandlungsG	männl: weibl: insg:	1 0 1	0 0 0	0 0 0	0 0 0	0 0 0	0 0 0	0 0 0	0 0 0	0 0 0	0 0 0	0 0 0	0 0 0	0 0 0	0 0 0	0 0 0	0 0 0	0 0 0	1 0 1	0 0 0	0 0 0	1 0 1	
64	712200	Insolvenzverschleppung gemäß § 15a InsO	männl: weibl: insg:	1 0 1	0 0 0	0 0 0	0 0 0	0 0 0	0 0 0	0 0 0	0 0 0	0 0 0	0 0 0	0 0 0	0 0 0	0 0 0	0 0 0	0 0 0	0 0 0	0 0 0	1 0 1	0 0 0	0 0 0	1 0 1	

Schlüssel der Tat	Straftat	Sexus	TV insgesamt	Kinder						Jugendliche			Heran- w.	< 21	Erwachsene ab 21 Jahre									
									< 14			14 < 18								>= 21				
				< 6	6 < 8	8 < 10	10 < 12	12 < 14		14 < 16	16 < 18				18 < 21	21 < 23	23 < 25	21 < 25	25 < 30	30 < 40	40 < 50	50 < 60	>= 60	
				5	6	7	8	9	10	11	12	13			14	15	16	17	18	19	20	21	22	23
4	715000	Straftaten im Zusammenhang mit Urheberrechtsbestimmungen (UrheberrechtsG, MarkenG, § 17 UWG, DesignG, GebrauchsmusterG, KunsturheberrechtsG, PatentG, HalbleiterschutzG)	männl: weibl: insg:	5 0 5	0 0 0	0 0 0	0 0 0	0 0 0	0 0 0	0 0 0	0 0 0	1 0 1	1 0 1	0 0 0	1 0 1	0 0 0	0 0 0	0 0 0	1 0 1	3 0 3	0 0 0	0 0 0	4 0 4	
64	715300	Verrat von Betriebs- und Geschäftsgeheimnissen nach § 17 Abs. 1 und 4 UWG	männl: weibl: insg:	2 0 2	0 0 0	0 0 0	0 0 0	0 0 0	0 0 0	0 0 0	0 0 0	0 0 0	0 0 0	0 0 0	0 0 0	0 0 0	0 0 0	0 0 0	2 0 2	0 0 0	0 0 0	0 0 0	2 0 2	
4	716000	Straftaten im Zusammenhang mit Lebens- und Arzneimitteln (z.B. Lebensmittel- und Futtermittelgesetzbuch, ArzneimittelG, WeinG)	männl: weibl: insg:	7 5 12	0 0 0	0 0 0	0 0 0	0 0 0	0 0 0	0 0 0	0 0 0	0 0 0	0 0 0	1 1 1	1 1 1	0 0 0	2 2 4	2 2 4	2 1 3	0 1 2	1 0 1	0 0 0	7 4 11	
64	716100	Straftaten nach dem Lebensmittel- und Futtermittelgesetzbuch	männl: weibl: insg:	0 1 1	0 0 0	0 0 0	0 0 0	0 0 0	0 0 0	0 0 0	0 0 0	0 0 0	0 0 0	0 0 0	0 0 0	0 0 0	0 0 0	0 0 0	0 0 0	0 1 1	0 0 0	0 0 0	0 1 1	
4	716400	Straftaten nach dem Arzneimittelgesetz (AMG)	männl: weibl: insg:	7 4 11	0 0 0	0 0 0	0 0 0	0 0 0	0 0 0	0 0 0	0 0 0	0 0 0	0 0 0	1 1 1	1 1 1	0 0 0	2 2 4	2 2 4	2 1 3	2 0 2	0 0 0	1 0 1	0 0 0	7 3 10
4	716410	Doping im Sport	männl: weibl: insg:	2 1 3	0 0 0	0 0 0	0 0 0	0 0 0	0 0 0	0 0 0	0 0 0	0 0 0	0 0 0	0 0 0	0 0 0	0 0 0	0 0 0	0 0 0	1 1 2	0 0 0	0 0 0	1 0 1	0 0 0	2 1 3
4	716420	Illegale Arzneimittel in der legalen Verteilerkette (iAMidlegV)	männl: weibl: insg:	2 1 3	0 0 0	0 0 0	0 0 0	0 0 0	0 0 0	0 0 0	0 0 0	0 0 0	0 0 0	0 0 0	1 1 2	1 1 2	0 0 0	1 1 0	1 0 1	0 0 0	0 0 0	0 0 0	2 1 3	
4	716430	Arzneimittel in der illegalen Verteilerkette (AMidillegV)	männl: weibl: insg:	1 1 2	0 0 0	0 0 0	0 0 0	0 0 0	0 0 0	0 0 0	0 0 0	0 0 0	0 0 0	1 1 1	1 1 1	0 0 0	1 1 1	1 0 0	0 0 0	0 0 0	0 0 0	0 0 0	0 0 0	1 0 1
4	719000	Sonstige Straftaten (Nebengesetze) auf dem Wirtschaftssektor (z.B. Rennwett- und Lotterieg, UWG ohne § 17, Versicherungsaufsichtsg, WirtschaftsstrafG, Gewerbeordnung)	männl: weibl: insg:	5 1 6	0 0 0	0 0 0	0 0 0	0 0 0	0 0 0	0 0 0	0 0 0	0 0 0	1 0 0	1 1 2	0 0 0	0 0 0	0 0 0	1 0 0	2 0 1	1 0 2	0 0 1	0 0 0	0 0 0	4 0 4
64	719081	Verstoß gegen Abgabenordnung - Steuerhinterziehung	männl: weibl: insg:	5 1 6	0 0 0	0 0 0	0 0 0	0 0 0	0 0 0	0 0 0	0 0 0	0 0 0	1 1 2	1 1 2	0 0 0	0 0 0	0 0 0	1 0 1	2 0 2	1 0 1	0 0 0	0 0 0	0 0 0	4 0 4
4	720000	Straftaten gegen sonstige strafrechtliche Nebengesetze-ohne Verkehrsdelikte-	männl: weibl: insg:	73 11 84	2 0 2	0 0 0	0 0 0	0 0 0	0 0 0	2 0 2	1 1 2	1 1 2	2 1 3	13 1 14	17 2 19	3 0 3	3 1 4	6 1 7	13 3 16	20 0 20	8 2 10	6 2 8	3 1 4	56 9 65
4	725000	Straftaten gegen das Aufenthalts-, das Asyl- und das Freizügigkeitsgesetz/EU	männl: weibl: insg:	29 4 33	2 0 2	0 0 0	0 0 0	0 0 0	0 0 0	2 0 2	0 0 0	1 0 1	1 0 1	9 0 12	12 0 12	1 0 1	2 1 3	3 1 4	3 2 5	9 0 9	2 1 3	0 0 0	0 0 0	17 4 21
4	725200	Einschleusen von Ausländern gemäß § 96 Aufenthaltsgesetz	männl: weibl: insg:	1 0 1	0 0 0	0 0 0	0 0 0	0 0 0	0 0 0	0 0 0	0 0 0	0 0 0	0 0 0	0 0 0	0 0 0	0 0 0	0 0 0	0 0 0	1 0 1	0 0 0	0 0 0	0 0 0	0 0 0	1 0 1
4	725500	Straftaten gegen §§ 84, 85 Asylgesetz	männl: weibl: insg:	4 0 4	0 0 0	0 0 0	0 0 0	0 0 0	0 0 0	0 0 0	0 0 0	0 0 0	0 0 0	1 0 1	1 0 1	0 0 0	1 0 1	1 0 1	1 0 1	1 0 1	0 0 0	0 0 0	0 0 0	3 0 3
64	725700	Unerlaubter Aufenthalt gemäß § 95 Abs. 1 Nr. 1, 2 und Abs. 2 Nr. 1b Aufenthaltsgesetz	männl: weibl: insg:	19 4 23	2 0 2	0 0 0	0 0 0	0 0 0	0 0 0	2 0 2	0 0 0	1 0 1	1 0 1	7 0 7	10 0 10	1 0 1	0 1 1	1 1 2	0 2 2	7 0 7	1 1 2	0 0 0	0 0 0	9 4 13

Schlüssel der Tat	Straftat	Sexus	TV insgesamt	Kinder						Jugendliche			Heranw.	Erwachsene ab 21 Jahre											
									< 14			14 < 18		< 21			21 < 25						>= 21		
				< 6	6 < 8	8 < 10	10 < 12	12 < 14		14 < 16	16 < 18				18 < 21	21 < 23		23 < 25	25 < 30	30 < 40	40 < 50	50 < 60		>= 60	
				1	2	3	4	5	6	7	8	9		10	11	12	13	14	15	16	17	18	19	20	21
64	725900	Sonstige Verstöße gegen das Aufenthaltsgesetz	männl: weibl: insg:	5 0 5	0 0 0	0 0 0	0 0 0	0 0 0	0 0 0	0 0 0	0 0 0	0 0 0	1 0 0	1 0 0	0 0 0	1 0 0	1 0 0	1 0 0	1 0 0	1 0 0	0 0 0	0 0 0	0 0 0	4 0 4	
4	726000	Straftaten gegen das Sprengstoff-, das Waffen- und das Kriegswaffenkontrollgesetz	männl: weibl: insg:	35 7 42	0 0 0	0 0 0	0 0 0	0 0 0	0 0 0	0 0 0	1 1 2	0 0 0	1 1 2	3 1 4	4 2 6	2 0 2	1 0 1	3 0 3	7 0 8	9 0 9	5 0 6	4 1 6	3 2 4	31 5 36	
64	726100	Straftaten gegen das Sprengstoffgesetz	männl: weibl: insg:	6 2 8	0 0 0	0 0 0	0 0 0	0 0 0	0 0 0	0 1 1	0 0 0	0 1 1	1 0 1	1 0 2	1 0 1	1 0 1	1 0 2	2 0 0	0 0 0	0 0 0	2 0 2	0 1 1	0 0 1	1 0 1	5 1 6
64	726200	Straftaten gegen das Waffengesetz	männl: weibl: insg:	29 5 34	0 0 0	0 0 0	0 0 0	0 0 0	0 0 0	1 0 1	0 0 0	1 0 1	2 0 3	3 1 4	3 0 1	1 0 0	0 0 0	1 0 1	7 0 8	9 0 9	3 0 4	4 1 5	2 1 3	26 4 30	
64	730000	Rauschgiftdelikte -Betäubungsmittelgesetz-(soweit nicht bereits mit anderer Schlüsselzahl erfasst)	männl: weibl: insg:	289 78 367	0 0 0	0 0 0	0 0 0	0 0 0	0 0 0	2 2 4	8 1 9	10 3 13	30 7 37	40 10 50	15 6 21	19 13 32	34 19 53	109 26 135	86 18 104	18 5 23	1 0 1	1 0 1	1 0 1	249 68 317	
64	731000	Allgemeine Verstöße gemäß § 29 BtMG(soweit nicht unter 7340 pp. zu erfassen)	männl: weibl: insg:	241 73 314	0 0 0	0 0 0	0 0 0	0 0 0	0 0 0	1 2 3	6 1 7	7 3 10	28 7 35	35 10 45	14 6 20	15 10 25	29 16 45	93 26 119	69 17 86	13 4 17	1 0 1	1 0 1	1 0 1	206 63 269	
64	731200	Allgemeiner Verstoß mit Kokain einschl. Crack	männl: weibl: insg:	5 2 7	0 0 0	0 0 0	0 0 0	0 0 0	0 0 0	0 0 0	0 0 0	0 0 0	0 0 0	0 1 1	0 0 0	0 0 1	1 0 1	1 0 1	1 0 1	2 0 3	0 0 0	0 0 0	0 0 0	1 1 1	5 1 6
64	731600	Allgemeiner Verstoß mit Amphetamin und seine Derivate in Pulver- oder flüssiger sowie in Tabletten- bzw. Kapselform (Ecstasy)	männl: weibl: insg:	60 29 89	0 0 0	0 0 0	0 0 0	0 0 0	0 0 0	1 1 2	1 0 1	2 1 3	4 1 5	6 2 8	4 5 9	1 6 2	5 11 11	19 11 30	28 7 35	1 3 4	1 0 1	0 0 0	0 0 0	54 27 81	
64	731700	Allgemeiner Verstoß mit Methamphetamin in Pulver-, kristalliner oder flüssiger sowie in Tabletten- bzw. Kapselform	männl: weibl: insg:	75 28 103	0 0 0	0 0 0	0 0 0	0 0 0	0 0 0	0 0 0	0 0 0	0 0 0	6 1 7	6 1 7	3 3 6	3 8 11	6 11 17	35 12 47	19 4 23	9 0 9	0 0 0	0 0 0	0 0 0	69 27 96	
64	731800	Allgemeiner Verstoß mit Cannabis und Zubereitungen	männl: weibl: insg:	96 15 111	0 0 0	0 0 0	0 0 0	0 0 0	0 0 0	0 1 1	4 1 5	4 2 6	17 3 20	21 5 26	5 0 5	6 2 8	11 2 13	41 4 45	21 3 24	2 1 3	0 0 0	0 0 0	0 0 0	75 10 85	
64	731900	Allgemeiner Verstoß mit sonstigen Betäubungsmitteln	männl: weibl: insg:	28 4 32	0 0 0	0 0 0	0 0 0	0 0 0	0 0 0	0 0 0	0 0 0	1 0 1	1 0 1	2 1 3	3 1 4	4 0 2	6 0 6	8 1 9	8 2 10	2 0 2	1 0 1	0 0 0	0 0 0	25 3 28	
64	732000	Unerlaubter Handel mit und Schmuggel von Rauschgiften gemäß § 29 BtMG	männl: weibl: insg:	38 2 40	0 0 0	0 0 0	0 0 0	0 0 0	0 0 0	0 0 1	1 0 3	3 0 4	4 0 4	4 0 4	8 0 8	1 0 1	2 1 3	3 0 4	13 0 13	10 1 11	4 0 4	0 0 0	0 0 0	0 0 0	30 2 32
64	732300	Unerlaubter Handel mit und Schmuggel von LSD (§ 29 BtMG)	männl: weibl: insg:	1 0 1	0 0 0	0 0 0	0 0 0	0 0 0	0 0 0	0 0 0	0 0 0	0 0 0	0 0 0	1 0 1	1 0 0	0 0 0	0 0 0	0 0 0	0 0 0	0 0 0	0 0 0	0 0 0	0 0 0	0 0 0	0 0 0
64	732600	Unerlaubter Handel mit und Schmuggel von Amphetamin und seine Derivate in Pulver- oder flüssiger sowie in Tabletten- bzw. Kapselform (Ecstasy)	männl: weibl: insg:	8 1 9	0 0 0	0 0 0	0 0 0	0 0 0	0 0 0	0 0 0	0 0 0	1 0 1	1 0 0	0 0 0	0 0 1	0 0 1	0 1 1	0 0 4	4 0 2	1 0 1	0 0 0	0 0 0	0 0 0	0 0 0	7 1 8
64	732700	Unerlaubter Handel mit und Schmuggel von Methamphetamin in Pulver-, kristalliner oder flüssiger sowie in Tabletten- bzw. Kapselform	männl: weibl: insg:	18 1 19	0 0 0	0 0 0	0 0 0	0 0 0	0 0 0	0 0 0	0 0 0	0 0 0	0 0 2	2 0 2	0 0 0	1 0 1	1 0 7	7 0 7	6 1 2	2 0 2	0 0 0	0 0 0	0 0 0	0 0 0	16 1 17
64	732800	Unerlaubter Handel mit und Schmuggel von Cannabis und Zubereitungen (§ 29 BtMG)	männl: weibl: insg:	13 0 13	0 0 0	0 0 0	0 0 0	0 0 0	0 0 0	0 0 0	1 0 1	2 0 2	3 0 3	2 0 2	5 0 5	1 0 1	2 0 2	3 0 3	2 0 2	2 0 2	1 0 1	0 0 0	0 0 0	0 0 0	8 0 8

Schlüssel der Tat	Straftat	Sexus	TV insgesamt	Kinder						Jugendliche			Heranw.	< 21	Erwachsene ab 21 Jahre										
									< 14			14 < 18					21 < 25						>= 21		
				< 6	6 < 8	8 < 10	10 < 12	12 < 14		14 < 16	16 < 18				18 < 21		21 < 23	23 < 25		25 < 30	30 < 40	40 < 50	50 < 60	>= 60	
				5	6	7	8	9	10	11	12	13			14	15	16	17	18	19	20	21	22	23	24
64	733000	Unerlaubte Einfuhr von Betäubungsmitteln gemäß § 30 Abs. 1 Nr. 4 BtMG (in nicht geringer Menge)	männl: weibl: insg:	4 0 4	0 0 0	0 0 0	0 0 0	0 0 0	0 0 0	0 0 0	0 0 0	0 0 0	0 0 0	0 0 0	0 0 0	2 0 2	2 0 2	0 0 0	0 0 0	0 0 0	4 0 4				
64	733600	Unerlaubte Einfuhr in nicht geringer Menge von Amphetamin und seine Derivate in Pulver- oder flüssiger sowie in Tabletten- bzw. Kapselform (Ecstasy)	männl: weibl: insg:	1 0 1	0 0 0	0 0 0	0 0 0	0 0 0	0 0 0	0 0 0	0 0 0	0 0 0	0 0 0	0 0 0	0 0 0	1 0 1	0 0 0	0 0 0	0 0 0	0 0 0	1 0 1				
64	733700	Unerlaubte Einfuhr in nicht geringer Menge von Methamphetamin in Pulver-, kristalliner oder flüssiger sowie in Tabletten- bzw. Kapselform	männl: weibl: insg:	3 0 3	0 0 0	0 0 0	0 0 0	0 0 0	0 0 0	0 0 0	0 0 0	0 0 0	0 0 0	0 0 0	0 0 0	1 0 1	2 0 2	0 0 0	0 0 0	0 0 0	3 0 3				
64	734000	Sonstige Verstöße gegen das BtMG	männl: weibl: insg:	26 4 30	0 0 0	0 0 0	0 0 0	0 0 0	0 0 0	0 0 0	0 0 0	0 0 0	0 0 0	0 0 0	0 1 1	5 2 7	7 3 8	7 0 7	12 0 12	2 1 3	0 0 0	26 4 30			
64	734100	Unerlaubter Anbau von Betäubungsmitteln gemäß § 29 Abs. 1 Nr. 1 BtMG	männl: weibl: insg:	9 1 10	0 0 0	0 0 0	0 0 0	0 0 0	0 0 0	0 0 0	0 0 0	0 0 0	0 0 0	0 0 0	0 0 0	2 0 2	2 0 2	5 0 5	1 0 1	1 0 1	0 0 0	9 1 10			
64	734500	Abgabe, Verabreichung oder Überlassung von Betäubungsmitteln an Minderjährige § 29a Abs. 1 Nr. 1 - ggf. § 30 Abs. 1 Nr. 2 BtMG	männl: weibl: insg:	2 0 2	0 0 0	0 0 0	0 0 0	0 0 0	0 0 0	0 0 0	0 0 0	0 0 0	0 0 0	0 0 0	0 0 0	0 0 0	1 0 1	1 0 1	0 0 0	0 0 0	0 0 0	2 0 2			
64	734800	Unerlaubte(r) Handel, Herstellung, Abgabe und Besitz in nicht geringer Menge von Betäubungsmitteln gemäß § 29a Abs. 1 Nr. 2 BtMG	männl: weibl: insg:	15 3 18	0 0 0	0 0 0	0 0 0	0 0 0	0 0 0	0 0 0	0 0 0	0 0 0	0 0 0	0 0 0	0 1 1	3 2 5	3 0 3	1 0 1	10 0 10	1 0 1	0 0 0	15 3 18			
64	740000	Straftaten gegen strafrechtliche Nebengesetze auf dem Umwelt- und Verbraucherschutzsektor (neben Schlüssel 716000)	männl: weibl: insg:	3 2 5	0 0 0	0 0 0	0 0 0	0 0 0	0 0 0	0 0 0	0 0 0	0 0 0	0 0 0	0 0 0	0 0 0	0 0 0	0 0 0	0 0 0	0 0 0	0 0 0	3 1 4	3 2 5			
64	743000	Straftaten nach dem Bundesnaturschutz-, Tierschutz-, Bundesjagd- und PflanzenschutzG	männl: weibl: insg:	3 2 5	0 0 0	0 0 0	0 0 0	0 0 0	0 0 0	0 0 0	0 0 0	0 0 0	0 0 0	0 0 0	0 0 0	0 0 0	0 0 0	0 0 0	0 0 0	0 0 0	3 1 4	3 2 5			
4	890000	Straftaten insgesamt, jedoch ohne Verstöße gegen das Aufenthaltsgesetz, das Asyl- und das Freizügigkeitsgesetz/EU (Schlüssel 7250)	männl: weibl: insg:	1.856 651 2.507	0 0 0	0 0 0	5 1 6	22 8 30	44 25 69	71 34 105	61 23 99	70 38 93	131 61 192	139 43 182	341 138 479	80 28 108	116 31 147	196 59 255	321 101 422	421 129 550	243 98 341	189 74 263	145 52 197	1.515 513 2.028	
4	891000	Rauschgiftkriminalität	männl: weibl: insg:	291 79 370	0 0 0	0 0 0	0 0 0	0 0 0	0 0 0	0 0 0	2 1 4	8 3 9	10 7 13	30 7 37	40 10 50	15 6 21	19 13 32	34 19 53	110 27 137	87 18 105	18 5 23	1 0 1	1 0 1	251 69 320	
4	891100	direkte Beschaffungskriminalität	männl: weibl: insg:	2 1 3	0 0 0	0 0 0	0 0 0	0 0 0	0 0 0	0 0 0	0 0 0	0 0 0	0 0 0	0 0 0	0 0 0	0 0 0	0 0 0	0 0 0	1 1 2	1 0 1	0 0 0	0 0 0	2 1 3		
4	892000	Gewaltkriminalität	männl: weibl: insg:	168 26 194	0 0 0	0 0 0	2 0 2	2 0 2	10 2 12	14 2 16	16 4 20	12 2 14	28 6 34	21 1 22	63 9 72	12 2 14	14 1 15	26 3 29	25 5 30	32 5 37	12 2 14	8 0 8	2 2 4	105 17 122	
4	893000	Wirtschaftskriminalität	männl: weibl: insg:	13 1 14	0 0 0	0 0 0	0 0 0	0 0 0	0 0 0	0 0 0	0 0 0	0 0 0	0 0 0	0 0 0	0 0 0	0 0 0	0 0 0	0 0 0	0 0 0	2 0 2	7 1 8	4 0 4	0 0 0	13 1 14	
4	893100	bei Betrug	männl: weibl: insg:	4 1 5	0 0 0	0 0 0	0 0 0	0 0 0	0 0 0	0 0 0	0 0 0	0 0 0	0 0 0	0 0 0	0 0 0	0 0 0	0 0 0	0 0 0	0 0 0	3 1 4	1 0 1	0 0 0	4 1 5		
4	893200	Insolvenzstraftaten gemäß StGB und Nebenstrafrecht	männl: weibl: insg:	1 0 1	0 0 0	0 0 0	0 0 0	0 0 0	0 0 0	0 0 0	0 0 0	0 0 0	0 0 0	0 0 0	0 0 0	0 0 0	0 0 0	0 0 0	0 0 0	0 0 0	1 0 1	0 0 0	1 0 1		

Schlüssel der Tat	Straftat	Sexus	TV insge- samt	Kinder						Jugendliche			Heran- w. 18 < 21	< 21	Erwachsene ab 21 Jahre									
									< 14			14 < 18								>= 21				
				< 6	6 < 8	8 < 10	10 < 12	12 < 14		14 < 16	16 < 18				21 < 23	23 < 25	21 < 25	25 < 30	30 < 40	40 < 50	50 < 60	>= 60		
				5	6	7	8	9	10	11	12	13			14	15	16	17	18	19	20	21	22	23
4	893400	Wettbewerbsdelikte	männl: weibl: insg:	2 0 2	0 0 0	0 0 0	0 0 0	0 0 0	0 0 0	0 0 0	0 0 0	0 0 0	0 0 0	0 0 0	0 0 0	0 0 0	0 0 0	0 0 0	2 0 2	0 0 0	0 0 0	2		
4	894000	Sexueller Missbrauch von Kindern	männl: weibl: insg:	6 0 6	0 0 0	0 0 0	0 0 0	0 0 0	0 0 0	0 0 0	1 0 1	2 0 2	3 0 3	0 0 0	3 0 3	0 0 0	1 0 1	1 0 1	0 0 0	0 0 0	2 0 2	0 0 0	3	
4	896000	Straftaten gegen Bestimmungen zum Schutze der Jugend	männl: weibl: insg:	1 0 1	0 0 0	0 0 0	0 0 0	0 0 0	0 0 0	0 0 0	0 0 0	0 0 0	0 0 0	0 0 0	0 0 0	0 0 0	0 0 0	0 0 0	0 0 0	0 0 0	1 0 1	0 0 0	1	
4	897000	Computerkriminalität	männl: weibl: insg:	18 4 22	0 0 0	0 0 0	0 0 0	0 0 0	0 0 0	0 0 0	0 0 0	3 1 4	3 1 4	3 0 3	6 1 7	0 0 0	1 0 1	1 0 1	1 0 1	5 1 6	3 1 4	1 0 1	12	
4	898000	Straftaten insgesamt auf dem Umwelt- und Verbraucherschutzsektor	männl: weibl: insg:	15 7 22	0 0 0	0 0 0	0 0 0	0 0 0	0 0 0	0 0 0	0 0 0	0 0 0	0 0 0	0 1 1	0 1 1	0 2 4	0 2 4	2 2 4	2 1 3	3 0 3	0 1 1	4 1 5	15	
4	898100	Umweltstraftaten gemäß 29. Abschnitt des StGB	männl: weibl: insg:	4 0 4	0 0 0	0 0 0	0 0 0	0 0 0	0 0 0	0 0 0	0 0 0	0 0 0	0 0 0	0 0 0	0 0 0	0 0 0	0 0 0	0 0 0	0 0 0	0 0 0	3 0 3	1 0 1	4	
4	898200	Sonstige Straftaten nach dem StGB mit Umweltrelevanz	männl: weibl: insg:	1 0 1	0 0 0	0 0 0	0 0 0	0 0 0	0 0 0	0 0 0	0 0 0	0 0 0	0 0 0	0 0 0	0 0 0	0 0 0	0 0 0	0 0 0	0 0 0	1 0 1	0 0 0	0 0 0	1	
4	898300	Straftaten auf dem Umwelt- und Verbraucherschutzsektor gemäß strafrechtlicher Nebengesetze	männl: weibl: insg:	10 7 17	0 0 0	0 0 0	0 0 0	0 0 0	0 0 0	0 0 0	0 0 0	0 0 0	0 0 0	0 1 1	0 1 1	0 2 4	0 2 4	2 2 4	2 1 3	0 1 1	1 1 2	3 1 4	10	
4	899000	Straßenkriminalität	männl: weibl: insg:	185 22 207	0 0 0	0 0 0	2 0 2	1 0 1	2 1 3	5 1 6	15 3 18	11 3 14	26 6 32	21 1 22	52 8 60	13 3 16	15 1 16	28 4 32	32 4 36	39 3 42	16 3 19	10 0 10	8	
4	899100	Straßenraub	männl: weibl: insg:	2 0 2	0 0 0	0 0 0	0 0 0	0 0 0	0 0 0	0 0 0	0 0 0	0 0 0	0 0 0	0 0 0	0 0 0	0 0 0	0 0 0	0 0 0	0 0 0	0 0 0	1 0 1	0 0 0	2	
4	899200	Straßendiebstahl	männl: weibl: insg:	59 7 66	0 0 0	0 0 0	0 0 0	0 0 0	1 0 1	1 0 1	4 0 4	1 1 2	5 1 6	9 0 9	15 1 16	1 2 3	2 1 3	3 3 6	11 1 12	22 2 24	4 0 4	3 0 3	44	
4	899500	Sachbeschädigung durch Graffiti insgesamt	männl: weibl: insg:	6 2 8	0 0 0	0 0 0	0 0 0	0 0 0	0 0 0	0 0 0	0 2 2	1 0 1	1 2 3	2 0 2	3 2 5	2 0 2	0 0 0	0 0 0	1 0 1	0 0 0	0 0 0	0 0 0	3	
4	892500	Mord und Totschlag insgesamt	männl: weibl: insg:	7 1 8	0 0 0	0 0 0	0 0 0	0 0 0	0 0 0	0 0 0	0 0 0	0 0 0	0 0 0	1 0 1	1 0 1	0 0 0	0 0 0	0 0 0	2 0 2	3 1 4	1 0 1	0 0 0	6	

Liste:

Beschreibung:

Auswertebereich:

Auswertezeitraum:

Filter:

Details:

B-020; Nullwerte=aus

TV nach Alter und Geschlecht - keine Einschränkung - Auflistung nach Delikten - nur Obergruppen - Sonstige - Tatverdächtige

Tatortgemeinde; Hierarchie=an - Wartburgkreis

Januar 2015 - Dezember 2015

keine Einschränkung

Schlüssel der Tat	Straftat	Sexus	TV insgesamt	Kinder						Jugendliche			Heranw.	< 21	Erwachsene ab 21 Jahre										
									< 14			14 < 18					21 < 25						>= 21		
				< 6	6 < 8	8 < 10	10 < 12	12 < 14		14 < 16	16 < 18				18 < 21		21 < 23	23 < 25		25 < 30	30 < 40	40 < 50	50 < 60	>= 60	
				5	6	7	8	9	10	11	12	13			14	15	16	17	18	19	20	21	22	23	24
64	-----	Straftaten insgesamt	männl: 1.726 weibl: 599 insg: 2.325	2 0 2	5 2 7	10 2 12	15 9 24	25 9 34	57 22 79	39 16 55	45 23 68	84 39 123	103 28 131	244 89 333	74 23 97	89 25 114	163 48 211	251 88 339	390 105 495	280 109 389	220 86 306	178 74 252	1.482 510 1.992		
4	000000	Straftaten gegen das Leben	männl: 2 weibl: 1 insg: 3	0 0 0	0 0 0	0 0 0	0 0 0	0 0 0	0 0 0	0 0 0	0 0 0	0 0 0	0 0 0	0 0 0	0 1 1	0 0 0	0 1 1	0 0 0	0 0 0	0 0 0	2 0 2	0 0 0	2 1 3		
64	030000	Fahrlässige Tötung - nicht i.V.m. Verkehrsunfall - gemäß § 222 StGB	männl: 2 weibl: 1 insg: 3	0 0 0	0 0 0	0 0 0	0 0 0	0 0 0	0 0 0	0 0 0	0 0 0	0 0 0	0 0 0	0 0 0	0 1 1	0 0 0	0 1 1	0 0 0	0 0 0	0 0 0	2 0 2	0 0 0	2 1 3		
4	100000	Straftaten gegen die sexuelle Selbstbestimmung	männl: 36 weibl: 4 insg: 40	0 0 0	0 0 0	0 0 0	0 0 0	0 0 0	0 0 0	2 0 2	1 0 1	3 0 3	3 0 3	6 0 6	1 0 2	0 0 0	1 0 2	1 0 2	9 0 9	9 0 10	3 1 4	7 1 8	30 4 34		
4	110000	Straftaten gegen die sexuelle Selbstbestimmung unter Gewaltanwendung oder Ausnutzen eines Abhängigkeitsverhältnisses §§ 174, 174a, 174b, 174c, 177, 178 StGB	männl: 9 weibl: 4 insg: 13	0 0 0	0 0 0	0 0 0	0 0 0	0 0 0	0 0 0	0 0 0	0 0 0	0 0 0	0 0 0	0 0 0	0 1 1	0 0 0	0 1 1	0 0 0	3 0 3	1 1 2	2 1 3	3 1 4	9 4 13		
4	111000	Vergewaltigung und sexuelle Nötigung §§ 177 Abs. 2, 3 und 4, 178 StGB	männl: 1 weibl: 0 insg: 1	0 0 0	0 0 0	0 0 0	0 0 0	0 0 0	0 0 0	0 0 0	0 0 0	0 0 0	0 0 0	0 0 0	0 0 0	0 0 0	0 0 0	0 0 0	1 0 1	0 0 0	0 0 0	0 0 0	1 0 1		
64	111100	Vergewaltigung/sexuelle Nötigung überfallartig (Einzel Täter) gemäß § 177 Abs. 2 Nr. 1, Abs. 3 und 4 StGB	männl: 1 weibl: 0 insg: 1	0 0 0	0 0 0	0 0 0	0 0 0	0 0 0	0 0 0	0 0 0	0 0 0	0 0 0	0 0 0	0 0 0	0 0 0	0 0 0	0 0 0	0 0 0	1 0 1	0 0 0	0 0 0	0 0 0	1 0 1		
64	112000	Sonstige sexuelle Nötigung gemäß § 177 Abs. 1 und Abs. 5 StGB	männl: 8 weibl: 4 insg: 12	0 0 0	0 0 0	0 0 0	0 0 0	0 0 0	0 0 0	0 0 0	0 0 0	0 0 0	0 0 0	0 0 0	0 1 1	0 0 0	0 1 1	0 0 0	2 0 2	1 1 2	2 1 3	3 1 4	8 4 12		
4	130000	Sexueller Missbrauch §§ 176, 176a, 176b, 179, 182, 183, 183a StGB	männl: 23 weibl: 0 insg: 23	0 0 0	0 0 0	0 0 0	0 0 0	0 0 0	0 0 0	2 0 2	1 0 1	3 0 3	3 0 3	6 0 6	1 0 1	0 0 0	1 0 1	1 0 1	3 0 3	7 0 7	1 0 1	4 0 4	17 0 17		
4	131000	Sexueller Missbrauch von Kindern §§ 176, 176a, 176b StGB	männl: 12 weibl: 0 insg: 12	0 0 0	0 0 0	0 0 0	0 0 0	0 0 0	0 0 0	2 0 2	1 0 1	3 0 3	1 0 1	4 0 4	0 0 0	0 0 0	0 0 0	0 0 0	2 0 2	4 0 4	1 0 1	1 0 1	8 0 8		
64	131100	Sexuelle Handlungen gemäß § 176 Abs. 1 und 2 StGB	männl: 7 weibl: 0 insg: 7	0 0 0	0 0 0	0 0 0	0 0 0	0 0 0	0 0 0	2 0 2	0 0 0	2 0 2	1 0 1	3 0 3	0 0 0	0 0 0	0 0 0	0 0 0	2 0 2	1 0 1	0 0 0	1 0 1	4 0 4		
64	131200	Exhibitionistische/sexuelle Handlungen vor Kindern gemäß § 176 Abs. 4 Nr. 1 StGB	männl: 2 weibl: 0 insg: 2	0 0 0	0 0 0	0 0 0	0 0 0	0 0 0	0 0 0	0 0 0	1 0 1	1 0 1	0 0 0	1 0 1	0 0 0	0 0 0	0 0 0	0 0 0	0 0 0	0 0 0	1 0 1	0 0 0	1 0 1		
64	131300	Sexuelle Handlungen gemäß § 176 Abs. 4 Nr. 2 StGB	männl: 1 weibl: 0 insg: 1	0 0 0	0 0 0	0 0 0	0 0 0	0 0 0	0 0 0	0 0 0	0 0 0	0 0 0	0 0 0	0 0 0	0 0 0	0 0 0	0 0 0	0 0 0	0 0 0	1 0 1	0 0 0	0 0 0	1 0 1		
64	131700	Sonstiger schwerer sexueller Missbrauch von Kindern gemäß § 176a StGB	männl: 3 weibl: 0 insg: 3	0 0 0	0 0 0	0 0 0	0 0 0	0 0 0	0 0 0	1 0 1	0 0 0	1 0 1	0 0 0	1 0 1	0 0 0	0 0 0	0 0 0	0 0 0	2 0 2	0 0 0	0 0 0	0 0 0	2 0 2		
4	132000	Exhibitionistische Handlungen und Erregung öffentlichen Ärgernisses §§ 183, 183a StGB	männl: 6 weibl: 0 insg: 6	0 0 0	0 0 0	0 0 0	0 0 0	0 0 0	0 0 0	0 0 0	0 0 0	0 0 0	0 0 0	0 0 0	0 0 0	0 0 0	0 0 0	1 0 1	1 0 1	1 0 1	0 0 0	3 0 3	6 0 6		
64	133000	Sexueller Missbrauch von Jugendlichen gemäß § 182 StGB	männl: 3 weibl: 0 insg: 3	0 0 0	0 0 0	0 0 0	0 0 0	0 0 0	0 0 0	0 0 0	0 0 0	0 0 0	1 0 1	1 0 1	1 0 1	0 0 0	1 0 1	0 0 0	0 0 0	0 0 0	1 0 1	0 0 0	2 0 2		

Schlüssel der Tat	Straftat	Sexus	TV insge- samt	Kinder						Jugendliche			Heran- w.	< 21	Erwachsene ab 21 Jahre									
									< 14			14 < 18										>= 21		
				< 6	6 < 8	8 < 10	10 < 12	12 < 14		14 < 16	16 < 18				18 < 21	21 < 23	23 < 25	21 < 25	25 < 30	30 < 40	40 < 50	50 < 60	>= 60	
				5	6	7	8	9	10	11	12	13			14	15	16	17	18	19	20	21	22	23
64	134000	Sexueller Missbrauch Widerstandsunfähiger gemäß § 179 StGB	männl: weibl: insg:	2 0 2	0 0 0	0 0 0	0 0 0	0 0 0	0 0 0	0 0 0	0 0 0	0 0 0	1 0 1	1 0 0	0 0 0	0 0 0	0 0 0	0 0 0	0 0 0	1 0 1	0 0 0	0 0 0	1 0 1	
4	140000	Ausnutzen sexueller Neigung gemäß §§ 180, 180a, 181a, 184, 184a, 184b, 184c, 184d, 184e, 184f, 184g StGB	männl: weibl: insg:	5 0 5	0 0 0	0 0 0	0 0 0	0 0 0	0 0 0	0 0 0	0 0 0	0 0 0	0 0 0	0 0 0	0 0 0	0 0 0	0 0 0	0 0 0	3 0 3	2 0 2	0 0 0	0 0 0	5 0 5	
4	143000	Verbreitung pornographischer Schriften (Erzeugnisse) gemäß §§ 184, 184a, 184b, 184c, 184d, 184e StGB	männl: weibl: insg:	5 0 5	0 0 0	0 0 0	0 0 0	0 0 0	0 0 0	0 0 0	0 0 0	0 0 0	0 0 0	0 0 0	0 0 0	0 0 0	0 0 0	0 0 0	3 0 3	2 0 2	0 0 0	0 0 0	5 0 5	
64	143300	Besitz/Verschaffung von Kinderpornographie gemäß § 184b Abs. 2 und 4 StGB	männl: weibl: insg:	4 0 4	0 0 0	0 0 0	0 0 0	0 0 0	0 0 0	0 0 0	0 0 0	0 0 0	0 0 0	0 0 0	0 0 0	0 0 0	0 0 0	0 0 0	2 0 2	2 0 2	0 0 0	0 0 0	4 0 4	
4	200000	Rohheitsdelikte und Straftaten gegen die persönliche Freiheit	männl: weibl: insg:	541 121 662	0 0 0	2 0 2	4 0 4	12 5 17	7 3 10	25 8 33	5 8 13	11 5 16	16 13 29	23 5 28	64 26 90	21 2 23	24 5 29	45 7 52	80 20 100	131 19 150	88 22 110	81 13 94	52 14 66	477 95 572
4	210000	Raub, räuberische Erpressung und räuberischer Angriff auf Kraftfahrer §§ 249-252, 255, 316a StGB	männl: weibl: insg:	22 4 26	0 0 0	0 0 0	1 0 1	1 0 2	1 0 2	3 1 4	1 0 1	1 0 2	2 0 2	0 0 0	5 1 6	2 0 2	1 0 1	3 0 3	4 1 5	4 1 5	2 1 3	1 0 1	3 0 3	17 3 20
4	219000	Raubüberfälle in Wohnungen	männl: weibl: insg:	1 0 1	0 0 0	0 0 0	0 0 0	0 0 0	0 0 0	0 0 0	0 0 0	0 0 0	0 0 0	0 0 0	0 0 1	0 0 0	0 0 1	0 0 1	0 0 0	0 0 0	0 0 0	0 0 0	0 0 0	1 0 1
4	220000	Körperverletzung §§ 223-227, 229, 231 StGB	männl: weibl: insg:	356 74 430	0 0 0	2 0 2	3 0 3	11 3 14	6 1 7	22 4 26	4 3 8	9 3 12	13 7 20	20 4 24	55 15 70	14 2 16	17 5 22	31 7 38	59 12 71	91 15 106	50 10 60	41 8 49	29 7 36	301 59 360
4	222000	Gefährliche und schwere Körperverletzung, Verstümmelung weiblicher Genitalien §§ 224, 226, 231 StGB	männl: weibl: insg:	85 24 109	0 0 0	0 0 0	1 0 1	1 0 1	0 0 2	2 0 2	1 2 3	2 4 7	3 3 4	4 3 7	9 7 16	8 2 10	5 3 8	13 5 18	15 5 20	23 2 25	10 2 12	9 2 11	6 1 7	76 17 93
4	222100	Gefährliche und schwere Körperverletzung auf Straßen, Wegen oder Plätzen	männl: weibl: insg:	34 11 45	0 0 0	0 0 0	0 0 0	0 0 0	0 0 0	0 2 3	1 2 3	1 2 3	2 4 6	4 0 4	6 4 10	3 1 4	3 2 5	6 3 9	5 2 7	9 0 9	2 1 3	4 1 5	2 0 2	28 7 35
4	223000	Misshandlung von Schutzbefohlenen § 225 StGB	männl: weibl: insg:	4 3 7	0 0 0	0 0 0	0 0 0	0 0 0	0 0 0	0 0 0	0 0 0	0 0 0	0 0 0	0 0 0	0 0 0	0 0 0	0 0 0	0 0 0	0 0 0	2 1 4	0 1 1	0 0 2	0 0 0	4 3 7
64	223100	Misshandlung von Kindern	männl: weibl: insg:	2 3 5	0 0 0	0 0 0	0 0 0	0 0 0	0 0 0	0 0 0	0 0 0	0 0 0	0 0 0	0 0 0	0 0 0	0 0 0	0 0 0	0 0 0	2 2 4	0 1 1	0 0 0	0 0 0	0 0 0	2 3 5
64	224000	Vorsätzliche einfache Körperverletzung gemäß § 223 StGB	männl: weibl: insg:	257 47 304	0 0 0	2 0 2	2 0 2	10 3 13	6 1 7	20 4 24	3 3 6	7 1 8	10 4 14	17 1 18	47 9 56	5 0 5	12 2 14	17 2 19	41 10 51	66 11 77	39 7 46	28 5 33	19 3 22	210 38 248
64	225000	Fahrlässige Körperverletzung gemäß § 229 StGB	männl: weibl: insg:	24 5 29	0 0 0	0 0 0	0 0 0	0 0 0	0 0 0	0 0 0	0 0 0	0 0 0	0 0 0	2 0 2	2 0 2	1 0 1	0 0 0	1 0 1	4 0 4	4 0 4	3 0 3	5 2 7	5 3 8	22 5 27
4	230000	Straftaten gegen die persönliche Freiheit gemäß §§ 232-233a, 234, 235, 236, 237, 238-239b, 240, 241, 316c StGB davon	männl: weibl: insg:	204 49 253	0 0 0	0 0 0	0 0 0	0 2 2	0 1 1	0 3 3	0 2 7	2 2 4	4 7 11	5 1 6	9 11 20	6 1 7	7 0 7	13 1 14	22 9 31	49 4 53	44 11 55	43 5 48	24 8 32	195 38 233
4	231000	Menschenraub, Entziehung Minderjähriger, Kinderhandel §§ 234, 235, 236 StGB	männl: weibl: insg:	1 1 2	0 0 0	0 0 0	0 0 0	0 0 0	0 0 0	0 0 0	0 0 0	0 0 0	0 0 0	0 0 0	0 0 0	0 0 0	0 0 0	0 0 0	0 1 1	0 0 0	1 0 1	0 0 0	0 0 0	1 1 2

Schlüssel der Tat	Straftat	Sexus	TV insge- samt	Kinder						Jugendliche			Heran- w. 18 < 21	Erwachsene ab 21 Jahre											
									< 14			14 < 18		< 21			21 < 25						>= 21		
				< 6	6 < 8	8 < 10	10 < 12	12 < 14		14 < 16	16 < 18				21 < 23	23 < 25		25 < 30	30 < 40	40 < 50	50 < 60	>= 60			
				1	2	3	4	5	6	7	8	9		10	11	12	13	14	15	16	17	18	19	20	21
4	305*00	Diebstahl ohne erschwerende Umstände in/aus Banken, Sparkassen, Postfilialen und -agenturen und dgl.	männl: weibl: insg:	0 1 1	0 0 0	0 0 0	0 0 0	0 0 0	0 0 0	0 0 0	0 0 0	0 0 0	0 0 0	0 0 0	0 0 0	0 0 0	0 0 0	0 1 1	0 0 0	0 0 0	0 0 0	0 0 0	0 0 0	0 0 0	
4	310*00	Diebstahl ohne erschwerende Umstände in/aus Dienst-, Büro-, Fabrikations-, Werkstatt- und Lagerräumen	männl: weibl: insg:	10 1 11	0 0 0	0 0 0	0 0 0	0 0 0	0 0 0	1 0 1	0 0 0	1 0 1	0 0 0	1 0 1	1 0 1	2 0 2	3 0 3	2 0 2	2 0 2	1 0 1	1 0 1	0 1 0	0 0 0	9 1 10	
4	315*00	Diebstahl ohne erschwerende Umstände in/aus Gaststätten, Kantinen, Hotels und Pensionen	männl: weibl: insg:	2 1 3	0 0 0	0 0 0	0 0 0	0 0 0	0 0 0	0 0 0	0 0 0	0 0 0	0 0 0	0 0 0	0 0 0	0 0 0	0 0 0	1 0 1	0 1 1	0 0 0	0 0 0	0 0 0	0 0 0	2 1 3	
4	325*00	Diebstahl ohne erschwerende Umstände in/aus Kiosken, Warenhäusern, Verkaufsräumen, Selbstbedienungsläden, Schaufenstern, Schaukästen und Vitrinen	männl: weibl: insg:	114 75 189	1 0 1	1 0 1	4 2 6	1 3 4	5 2 7	12 7 19	2 2 4	4 1 5	6 3 9	10 6 16	28 16 44	12 2 14	8 0 8	20 2 22	12 10 22	16 9 25	10 8 18	16 13 29	12 17 29	86 59 145	
4	326*00	Ladendiebstahl ohne erschwerende Umstände	männl: weibl: insg:	112 73 185	1 0 1	1 0 1	4 2 6	1 3 4	5 2 7	12 7 19	2 2 4	4 1 5	6 3 9	10 6 16	28 16 44	11 2 13	8 0 8	19 2 21	11 8 19	16 9 25	10 8 18	16 13 29	12 17 29	84 57 141	
4	335*00	Diebstahl ohne erschwerende Umstände in/aus Wohnungen	männl: weibl: insg:	17 5 22	0 0 0	0 0 0	0 0 0	0 0 0	0 0 0	0 0 0	2 0 2	4 0 4	6 0 6	10 0 16	8 0 8	1 0 1	0 0 0	1 0 1	1 2 3	0 2 2	4 1 5	1 0 1	2 0 2	9 5 14	
4	340*00	Diebstahl ohne erschwerende Umstände in/aus Boden-/Kellerräumen, Waschküchen	männl: weibl: insg:	3 0 3	0 0 0	0 0 0	0 0 0	0 0 0	0 0 0	0 0 0	0 0 0	0 0 0	0 0 0	0 0 0	0 0 0	2 0 2	0 0 0	2 0 2	1 0 1	0 0 0	0 0 0	0 0 0	0 0 0	0 0 0	3 0 3
4	350*00	Diebstahl ohne erschwerende Umstände an/aus Kraftfahrzeugen	männl: weibl: insg:	7 1 8	0 0 0	0 0 0	0 0 0	0 0 0	0 0 0	0 0 0	0 0 0	0 0 0	0 0 0	1 0 1	1 0 1	0 0 0	0 0 0	0 0 0	3 0 3	1 0 1	2 1 3	0 0 0	0 0 0	6 1 7	
4	370000	Einfacher Diebstahl von Betäubungsmitteln	männl: weibl: insg:	0 1 1	0 0 0	0 0 0	0 0 0	0 0 0	0 0 0	0 0 0	0 0 0	0 0 0	0 0 0	0 0 0	0 0 0	0 0 0	0 0 0	0 0 0	0 1 0	0 0 0	0 0 0	0 0 0	0 0 0	0 1 1	
64	372000	Einfacher Diebstahl von Betäubungsmitteln aus Arztpraxen	männl: weibl: insg:	0 1 1	0 0 0	0 0 0	0 0 0	0 0 0	0 0 0	0 0 0	0 0 0	0 0 0	0 0 0	0 0 0	0 0 0	0 0 0	0 0 0	0 0 0	0 1 0	0 0 0	0 0 0	0 0 0	0 0 0	0 1 1	
4	4**00	Diebstahl unter erschwerenden Umständen §§ 243-244a StGB	männl: weibl: insg:	83 14 97	0 0 0	0 0 0	0 0 0	0 0 0	0 1 1	0 1 1	3 0 3	1 1 2	4 1 5	15 2 17	19 4 23	7 1 8	9 1 10	16 2 18	16 3 19	15 1 16	9 3 12	6 0 6	2 1 3	64 10 74	
4	4**100	Diebstahl unter erschwerenden Umständen von Kraftwagen	männl: weibl: insg:	3 0 3	0 0 0	0 0 0	0 0 0	0 0 0	0 0 0	0 0 0	0 0 0	0 0 0	0 0 0	0 0 0	0 0 0	0 0 0	0 0 0	0 0 0	1 0 1	1 0 1	0 0 0	0 0 0	1 0 1	3 0 3	
4	4**200	Diebstahl unter erschwerenden Umständen von Mopeds und Krafrädern	männl: weibl: insg:	3 0 3	0 0 0	0 0 0	0 0 0	0 0 0	0 0 0	0 0 0	0 0 0	0 0 0	0 0 0	0 0 0	0 0 0	0 0 0	2 0 2	2 0 2	1 0 1	0 0 0	0 0 0	0 0 0	0 0 0	0 0 0	3 0 3
4	4**300	Diebstahl unter erschwerenden Umständen von Fahrrädern	männl: weibl: insg:	3 0 3	0 0 0	0 0 0	0 0 0	0 0 0	0 0 0	0 0 0	0 0 0	0 0 0	0 0 0	0 0 0	0 0 0	1 0 1	0 0 0	1 0 1	2 0 2	0 0 0	0 0 0	0 0 0	0 0 0	0 0 0	3 0 3
4	4**500	Diebstahl unter erschwerenden Umständen von unbaren Zahlungsmitteln	männl: weibl: insg:	1 0 1	0 0 0	0 0 0	0 0 0	0 0 0	0 0 0	0 0 0	0 0 0	0 0 0	0 0 0	0 0 0	0 0 0	0 0 0	0 0 0	0 0 0	0 0 0	0 0 0	0 0 0	0 0 0	1 0 1	0 0 0	
4	4**700	Diebstahl unter erschwerenden Umständen von/aus Automaten	männl: weibl: insg:	3 1 4	0 0 0	0 0 0	0 0 0	0 0 0	0 0 0	0 0 0	0 0 0	0 0 0	0 0 0	0 0 0	0 0 0	0 0 0	0 0 0	0 0 0	0 1 1	3 0 3	0 0 0	0 0 0	0 0 0	0 0 0	3 1 4

Schlüssel der Tat	Straftat	Sexus	TV insgesamt	Kinder						Jugendliche			Heranw.	Erwachsene ab 21 Jahre											
									< 14			14 < 18		< 21				21 < 25						>= 21	
				< 6	6 < 8	8 < 10	10 < 12	12 < 14		14 < 16	16 < 18				18 < 21	21 < 23	23 < 25		25 < 30	30 < 40	40 < 50	50 < 60	>= 60		
				1	2	3	4	5	6	7	8	9		10	11	12	13	14	15	16	17	18	19	20	21
4	400000	Sonstiger schwerer Diebstahl §§ 243 - 244a StGB	männl: weibl: insg:	32 7 39	0 0 0	0 0 0	0 0 0	0 0 0	0 1 1	0 0 0	0 0 0	1 0 1	1 0 1	7 2 10	8 0 1	1 1 2	1 1 3	2 1 3	7 2 9	6 0 6	4 1 5	4 0 4	1 0 2	24 5 29	
64	400081	Schwerer Diebstahl in/aus Wochenend- und Gartenhaus	männl: weibl: insg:	4 1 5	0 0 0	0 0 0	0 0 0	0 0 0	0 0 0	0 0 0	0 0 0	0 0 0	0 0 0	0 0 0	0 0 0	1 0 1	0 0 1	1 0 4	3 0 4	0 0 0	0 0 0	0 0 0	0 0 0	4 1 5	
4	400100	Schwerer Diebstahl von Kraftwagen	männl: weibl: insg:	3 0 3	0 0 0	0 0 0	0 0 0	0 0 0	0 0 0	0 0 0	0 0 0	0 0 0	0 0 0	0 0 0	0 0 0	0 0 0	0 0 0	0 0 0	0 0 1	1 0 1	0 0 0	0 0 0	0 0 0	1 0 1	3 0 3
4	400200	Schwerer Diebstahl von Mopeds und Krafträdern	männl: weibl: insg:	3 0 3	0 0 0	0 0 0	0 0 0	0 0 0	0 0 0	0 0 0	0 0 0	0 0 0	0 0 0	0 0 0	0 0 0	0 0 0	2 0 2	2 0 2	2 0 2	1 0 1	0 0 0	0 0 0	0 0 0	0 0 0	3 0 3
4	400300	Schwerer Diebstahl von Fahrrädern	männl: weibl: insg:	3 0 3	0 0 0	0 0 0	0 0 0	0 0 0	0 0 0	0 0 0	0 0 0	0 0 0	0 0 0	0 0 0	0 0 0	1 0 1	0 0 0	1 0 1	2 0 2	0 0 0	0 0 0	0 0 0	0 0 0	0 0 0	3 0 3
4	400700	Schwerer Diebstahl von/aus Automaten	männl: weibl: insg:	1 0 1	0 0 0	0 0 0	0 0 0	0 0 0	0 0 0	0 0 0	0 0 0	0 0 0	0 0 0	0 0 0	0 0 0	0 0 0	0 0 0	0 0 0	0 0 0	0 0 1	0 0 0	0 0 0	0 0 0	0 0 0	1 0 1
4	410*00	Diebstahl unter erschwerenden Umständen in/aus Dienst-, Büro-, Fabrikations-, Werkstatt- und Lagerräumen	männl: weibl: insg:	6 1 7	0 0 0	0 0 0	0 0 0	0 0 0	0 0 0	0 0 0	0 0 0	0 0 0	0 0 0	2 1 3	2 1 3	1 0 1	0 0 0	1 0 1	1 0 1	1 0 1	1 0 1	0 0 0	0 0 0	0 0 0	4 0 4
4	410000	Schwerer Diebstahl in/aus Dienst-, Büro-, Fabrikations-, Werkstatt- und Lagerräumen	männl: weibl: insg:	6 1 7	0 0 0	0 0 0	0 0 0	0 0 0	0 0 0	0 0 0	0 0 0	0 0 0	0 0 0	2 1 3	2 1 3	1 0 1	0 0 0	1 0 1	1 0 1	1 0 1	1 0 1	0 0 0	0 0 0	0 0 0	4 0 4
4	410200	Bes. schw. Fall des Diebstahls in/aus Dienst-/Büro-/Fabrikat./Werkst./Lagerräumen von Mopeds und Krafträdern	männl: weibl: insg:	1 0 1	0 0 0	0 0 0	0 0 0	0 0 0	0 0 0	0 0 0	0 0 0	0 0 0	0 0 0	0 0 0	0 0 0	0 0 0	0 0 0	0 0 0	1 0 1	0 0 0	0 0 0	0 0 0	0 0 0	0 0 0	1 0 1
4	415*00	Diebstahl unter erschwerenden Umständen in/aus Gaststätten, Kantinen, Hotels und Pensionen	männl: weibl: insg:	8 1 9	0 0 0	0 0 0	0 0 0	0 0 0	0 0 0	0 0 0	3 0 3	0 0 0	3 0 3	0 0 0	3 0 3	2 0 2	0 0 0	2 0 2	1 0 1	2 0 2	0 0 0	0 0 0	0 0 0	0 0 0	5 1 6
4	415000	Bes. schw. Fall des Diebstahls in/aus Gaststätten, Kantinen, Hotels und Pensionen	männl: weibl: insg:	6 0 6	0 0 0	0 0 0	0 0 0	0 0 0	0 0 0	0 0 0	3 0 3	0 0 0	3 0 3	0 0 0	3 0 3	2 0 2	0 0 0	2 0 2	1 0 1	0 0 0	0 0 0	0 0 0	0 0 0	0 0 0	3 0 3
4	415700	Bes. schw. Fall des Diebstahls in/aus Gaststätten, Kantinen, Hotels und Pensionen von/aus Automaten	männl: weibl: insg:	2 1 3	0 0 0	0 0 0	0 0 0	0 0 0	0 0 0	0 0 0	0 0 0	0 0 0	0 0 0	0 0 0	0 0 0	0 0 0	0 0 0	0 0 0	1 0 1	0 0 0	2 0 2	0 0 0	0 0 0	0 0 0	2 1 3
4	425*00	Schwerer Diebstahl in/aus Kiosken, Warenhäusern, Verkaufsräumen, Selbstbedienungsläden, Schaufenstern, Schaukästen und Vitrinen	männl: weibl: insg:	6 0 6	0 0 0	0 0 0	0 0 0	0 0 0	0 0 0	0 0 0	0 0 0	0 0 0	0 0 0	1 0 1	1 0 1	0 0 0	2 0 2	2 0 2	1 0 1	1 0 1	1 0 1	0 0 0	0 0 0	0 0 0	5 0 5
4	425000	Besonders schwerer Fall des Diebstahls in/aus Kiosken, Warenhäusern, Verkaufsräumen, Selbstbedienungsläden	männl: weibl: insg:	6 0 6	0 0 0	0 0 0	0 0 0	0 0 0	0 0 0	0 0 0	0 0 0	0 0 0	0 0 0	1 0 1	1 0 1	0 0 0	2 0 2	2 0 2	1 0 1	1 0 1	1 0 1	0 0 0	0 0 0	0 0 0	5 0 5
4	435*00	Wohnungseinbruchdiebstahl § 244 Abs. 1 Nr. 3 StGB	männl: weibl: insg:	15 3 18	0 0 0	0 0 0	0 0 0	0 0 0	0 0 0	0 0 0	0 0 0	0 1 1	0 1 1	5 1 6	5 2 7	3 0 3	1 0 1	4 0 4	4 0 4	1 0 1	1 0 1	0 0 0	0 0 0	0 0 0	10 1 11
4	440*00	Besonders schwerer Fall des Diebstahls in/aus Boden-, Kellerräumen, Waschküchen	männl: weibl: insg:	8 2 10	0 0 0	0 0 0	0 0 0	0 0 0	0 0 0	0 0 0	0 0 0	0 0 0	0 0 0	1 0 1	1 0 1	0 1 1	2 0 2	2 1 3	1 0 1	2 0 2	2 0 2	0 1 0	0 1 0	0 0 0	7 2 9

Schlüssel der Tat	Straftat	Sexus	TV insge- samt	Kinder						Jugendliche			Heran- w. 18 < 21	Erwachsene ab 21 Jahre										
									< 14			14 < 18		< 21			21 < 25						>= 21	
				< 6	6 < 8	8 < 10	10 < 12	12 < 14		14 < 16	16 < 18				21 < 23	23 < 25		25 < 30	30 < 40	40 < 50	50 < 60	>= 60		
				1	2	3	4	5	6	7	8	9		10	11	12	13	14	15	16	17	18	19	20
4	440000	Besonders schwerer Fall des Diebstahls in/aus Boden-, Kellerräumen, Waschküchen	männl: weibl: insg:	8 2 10	0 0 0	0 0 0	0 0 0	0 0 0	0 0 0	0 0 0	0 0 0	0 0 0	1 0 1	1 0 1	0 1 1	2 0 3	2 1 1	1 0 1	2 1 2	2 0 3	0 1 0	0 0 0	0 0 0	7 2 9
4	445*00	Besonders schwerer Fall des Diebstahls in/aus überwiegend unbezogenen Neu- und Rohbauten, Baubuden und Baustellen	männl: weibl: insg:	1 0 1	0 0 0	0 0 0	0 0 0	0 0 0	0 0 0	0 0 0	0 0 0	0 0 0	0 0 0	0 0 0	1 0 1	0 0 0	1 0 1	0 0 0	0 0 0	0 0 0	0 0 0	0 0 0	0 0 0	1 0 1
4	445000	Besonders schwerer Fall des Diebstahls in/aus überwiegend unbezogenen Neu- und Rohbauten, Baubuden und Baustellen	männl: weibl: insg:	1 0 1	0 0 0	0 0 0	0 0 0	0 0 0	0 0 0	0 0 0	0 0 0	0 0 0	0 0 0	0 0 0	1 0 1	0 0 0	1 0 1	0 0 0	0 0 0	0 0 0	0 0 0	0 0 0	0 0 0	1 0 1
4	450*00	Besonders schwerer Fall des Diebstahls an/aus Kraftfahrzeugen	männl: weibl: insg:	8 1 9	0 0 0	0 0 0	0 0 0	0 0 0	0 0 0	0 0 0	0 0 0	0 0 0	0 0 0	0 0 0	1 0 1	1 0 1	2 0 2	1 0 1	3 0 3	0 1 1	2 0 2	0 1 0	8 1 9	
4	450000	Besonders schwerer Fall des Diebstahls an/aus Kraftfahrzeugen von sonstigem Gut	männl: weibl: insg:	7 1 8	0 0 0	0 0 0	0 0 0	0 0 0	0 0 0	0 0 0	0 0 0	0 0 0	0 0 0	0 0 0	1 0 1	1 0 1	2 0 2	1 0 1	3 0 3	0 1 1	1 0 1	0 0 0	7 1 8	
4	450500	Besonders schwerer Fall des Diebstahls aus Kraftfahrzeugen von unbaren Zahlungsmitteln	männl: weibl: insg:	1 0 1	0 0 0	0 0 0	0 0 0	0 0 0	0 0 0	0 0 0	0 0 0	0 0 0	0 0 0	0 0 0	0 0 0	0 0 0	0 0 0	0 0 0	0 0 0	0 0 0	1 0 1	0 0 0	1 0 1	
4	****00	Diebstahl insgesamt	männl: weibl: insg:	310 128 438	1 0 1	1 0 1	5 2 7	1 4 5	6 4 10	14 10 24	11 2 13	15 2 17	26 4 30	27 11 38	67 25 92	23 4 27	19 3 22	42 7 49	47 18 65	52 17 69	44 19 63	35 20 55	23 22 45	243 103 346
4	***100	Diebstahl insgesamt von Kraftwagen einschl. unbefugter Ingebrauchnahme	männl: weibl: insg:	12 1 13	0 0 0	0 0 0	0 0 0	0 0 0	0 0 0	0 0 0	0 0 0	1 0 1	1 0 1	1 0 1	2 0 2	0 0 0	1 0 1	1 0 1	3 0 3	2 1 3	3 0 3	0 0 0	1 0 1	10 1 11
4	***200	Diebstahl insgesamt von Mopeds und Krafträdern einschl. unbefugter Ingebrauchnahme	männl: weibl: insg:	9 1 10	0 0 0	0 0 0	0 0 0	0 0 0	0 0 0	0 0 0	0 0 0	1 0 1	1 0 1	3 0 3	4 0 4	1 0 1	2 0 2	3 0 3	2 1 3	0 0 0	0 0 0	0 0 0	0 0 0	5 1 6
4	***300	Diebstahl insgesamt von Fahrrädern einschl. unbefugter Ingebrauchnahme	männl: weibl: insg:	13 2 15	0 0 0	0 0 0	0 0 0	0 0 0	0 0 0	0 0 0	2 0 2	1 0 1	3 0 3	1 0 1	4 0 4	4 0 4	0 0 0	4 0 4	5 1 6	0 0 0	0 1 1	0 0 0	0 0 0	9 2 11
4	***500	Diebstahl insgesamt von unbaren Zahlungsmitteln	männl: weibl: insg:	3 0 3	0 0 0	0 0 0	0 0 0	0 0 0	0 0 0	0 0 0	0 0 0	0 0 0	0 0 0	0 0 0	0 0 0	0 0 0	0 0 0	0 0 0	0 0 0	0 0 0	2 0 2	1 0 1	0 0 0	3 0 3
4	***700	Diebstahl insgesamt von/aus Automaten	männl: weibl: insg:	3 1 4	0 0 0	0 0 0	0 0 0	0 0 0	0 0 0	0 0 0	0 0 0	0 0 0	0 0 0	0 0 0	0 0 0	0 0 0	0 0 0	0 1 1	3 0 3	0 0 0	0 0 0	0 0 0	0 0 0	3 1 4
4	***800	Diebstahl insgesamt von Antiquitäten, Kunst- und sakralen Gegenständen	männl: weibl: insg:	1 0 1	0 0 0	0 0 0	0 0 0	0 0 0	0 0 0	0 0 0	0 0 0	0 0 0	0 0 0	0 0 0	0 0 0	0 0 0	0 0 0	0 0 0	0 0 0	0 0 0	0 0 0	0 0 0	1 0 1	1 0 1
4	*00081	Diebstahl insgesamt in/aus Wochenend- und Gartenhaus	männl: weibl: insg:	4 1 5	0 0 0	0 0 0	0 0 0	0 0 0	0 0 0	0 0 0	0 0 0	0 0 0	0 0 0	0 0 0	1 0 1	0 0 0	1 0 1	3 1 4	0 0 0	0 0 0	0 0 0	0 0 0	0 0 0	4 1 5
4	*05*00	Diebstahl insgesamt in/aus Banken, Sparkassen, Postfilialen und -agenturen und dgl.	männl: weibl: insg:	0 1 1	0 0 0	0 0 0	0 0 0	0 0 0	0 0 0	0 0 0	0 0 0	0 0 0	0 0 0	0 0 0	0 0 0	0 0 0	0 0 0	0 1 1	0 0 0	0 0 0	0 0 0	0 0 0	0 0 0	0 1 1
4	*10*00	Diebstahl insgesamt in/aus Dienst-, Büro-, Fabrikations-, Werkstatt- und Lagerräumen	männl: weibl: insg:	16 2 18	0 0 0	0 0 0	0 0 0	0 0 0	0 0 0	0 0 1	1 0 1	1 0 1	2 0 3	3 1 4	2 1 3	2 0 2	2 0 2	4 0 4	3 0 3	3 0 3	2 0 2	1 1 2	0 0 0	13 1 14

Schlüssel der Tat	Straftat	Sexus	TV insge- samt	Kinder						Jugendliche			Heran- w. 18 < 21	Erwachsene ab 21 Jahre												
									< 14			14 < 18					< 21			21 < 25						>= 21
				< 6	6 < 8	8 < 10	10 < 12	12 < 14		14 < 16	16 < 18			18 < 21		21 < 23	23 < 25		25 < 30	30 < 40	40 < 50	50 < 60	>= 60			
				5	6	7	8	9	10	11	12	13		14	15	16	17	18	19	20	21	22	23	24		
4	*15*00	Diebstahl insgesamt in/aus Gaststätten, Kantinen, Hotels und Pensionen	männl: weibl: insg:	10 2 12	0 0 0	0 0 0	0 0 0	0 0 0	0 0 0	0 0 0	3 0 3	0 0 0	3 0 3	0 0 0	3 0 3	2 0 2	0 0 0	2 0 2	2 1 3	2 0 1	1 0 1	0 0 0	0 0 0	0 0 0	7 2 9	
4	*25*00	Diebstahl gesamt in/aus Kiosken, Warenhäusern, Verkaufsräumen, Selbstbedienungsläden, Schaufenstern, Schaukästen und Vitrinen	männl: weibl: insg:	119 75 194	1 0 1	1 0 1	4 2 6	1 3 4	5 2 7	12 7 19	2 2 4	4 1 5	6 3 9	10 6 16	28 16 44	12 2 14	10 0 10	22 2 24	13 10 23	17 9 26	11 8 19	16 13 29	12 17 29	12 17 29	91 59 150	
4	*26*00	Diebstahl insgesamt Ladendiebstahl	männl: weibl: insg:	112 73 185	1 0 1	1 0 1	4 2 6	1 3 4	5 2 7	12 7 19	2 2 4	4 1 5	6 3 9	10 6 16	28 16 44	11 2 13	8 0 8	19 2 21	11 8 19	16 9 25	10 8 18	16 13 29	12 17 29	12 17 29	84 57 141	
4	*35*00	Diebstahl insgesamt in/aus Wohnungen	männl: weibl: insg:	32 8 40	0 0 0	0 0 0	0 0 0	0 0 0	0 0 0	0 0 0	2 0 2	4 1 5	6 1 7	7 1 8	13 2 15	4 0 4	1 0 1	5 0 5	5 2 7	1 3 4	5 1 6	1 0 1	2 0 2	2 0 2	2 0 2	19 6 25
4	*40*00	Diebstahl insgesamt in/aus Boden-, Kellerräumen und Waschküchen	männl: weibl: insg:	11 2 13	0 0 0	0 0 0	0 0 0	0 0 0	0 0 0	0 0 0	0 0 0	0 0 0	0 0 0	1 0 1	1 0 1	2 1 3	2 0 2	4 1 5	2 0 2	2 0 2	2 1 3	0 0 0	0 0 0	0 0 0	0 0 0	10 2 12
4	*45*00	Diebstahl insgesamt in/aus überwiegend unbezogenen Neu- und Rohbauten, Neubuden und Baustellen	männl: weibl: insg:	1 0 1	0 0 0	0 0 0	0 0 0	0 0 0	0 0 0	0 0 0	0 0 0	0 0 0	0 0 0	0 0 0	0 0 0	1 0 1	0 0 0	1 0 1	0 0 0	0 0 0	0 0 0	0 0 0	0 0 0	0 0 0	0 0 0	1 0 1
4	*50*00	Diebstahl insgesamt an/aus Kraftfahrzeugen	männl: weibl: insg:	15 2 17	0 0 0	0 0 0	0 0 0	0 0 0	0 0 0	0 0 0	0 0 0	0 0 0	0 0 0	1 0 1	1 0 1	1 0 1	1 0 1	2 0 2	4 0 4	4 0 4	2 2 4	2 0 2	2 0 2	0 0 0	0 0 0	14 2 16
4	*70000	Diebstahl insgesamt von Betäubungsmitteln	männl: weibl: insg:	0 1 1	0 0 0	0 0 0	0 0 0	0 0 0	0 0 0	0 0 0	0 0 0	0 0 0	0 0 0	0 0 0	0 0 0	0 0 0	0 0 0	0 0 0	0 0 0	0 1 1	0 0 0	0 0 0	0 0 0	0 0 0	0 0 0	0 1 1
4	*72000	Diebstahl insgesamt von Betäubungsmitteln aus Arztpraxen	männl: weibl: insg:	0 1 1	0 0 0	0 0 0	0 0 0	0 0 0	0 0 0	0 0 0	0 0 0	0 0 0	0 0 0	0 0 0	0 0 0	0 0 0	0 0 0	0 0 0	0 0 0	0 1 1	0 0 0	0 0 0	0 0 0	0 0 0	0 0 0	0 1 1
4	*90*00	Diebstahl insgesamt Taschendiebstahl	männl: weibl: insg:	1 0 1	0 0 0	0 0 0	0 0 0	0 0 0	0 0 0	0 0 0	0 0 0	0 0 0	0 0 0	0 0 0	0 0 0	0 0 0	0 0 0	0 0 0	0 0 0	1 0 1	0 0 0	0 0 0	0 0 0	0 0 0	0 0 0	1 0 1
4	500000	Vermögens- und Fälschungsdelikte	männl: weibl: insg:	375 176 551	0 0 0	0 0 0	0 0 0	0 0 0	1 0 1	1 0 1	2 2 4	3 3 6	5 5 10	8 8 16	14 13 27	20 7 27	31 12 43	51 19 70	50 31 81	107 41 148	76 36 112	45 22 67	32 14 46	32 14 46	361 163 524	
4	510000	Betrug §§ 263, 263a, 264, 264a, 265, 265a, 265b StGB	männl: weibl: insg:	261 132 393	0 0 0	0 0 0	0 0 0	0 0 0	0 0 0	0 0 0	1 2 3	2 3 5	3 5 8	6 6 12	9 11 20	15 5 20	22 11 33	37 16 53	34 23 57	85 30 115	56 26 82	24 15 39	16 11 27	16 11 27	252 121 373	
4	511000	Waren- und Warenkreditbetrug	männl: weibl: insg:	66 42 108	0 0 0	0 0 0	0 0 0	0 0 0	0 0 0	0 0 0	0 0 0	0 1 1	0 1 1	1 3 4	1 4 5	4 1 5	10 5 15	14 6 20	14 12 26	22 10 32	10 5 15	3 4 7	2 4 3	2 1 3	65 38 103	
64	511100	Betrügerisches Erlangen von Kfz	männl: weibl: insg:	2 0 2	0 0 0	0 0 0	0 0 0	0 0 0	0 0 0	0 0 0	0 0 0	0 0 0	0 0 0	0 0 0	0 0 0	0 0 0	1 0 1	1 0 1	1 0 1	0 0 0	0 0 0	0 0 0	0 0 0	0 0 0	2 0 2	
4	511200	Sonstiger Warenkreditbetrug	männl: weibl: insg:	35 23 58	0 0 0	0 0 0	0 0 0	0 0 0	0 0 0	0 0 0	0 0 0	0 0 0	0 0 0	1 0 1	1 0 1	4 0 4	5 4 9	9 4 13	5 7 12	13 6 19	4 3 7	2 2 4	1 1 2	1 1 2	34 23 57	
64	511300	Warenbetrug	männl: weibl: insg:	30 22 52	0 0 0	0 0 0	0 0 0	0 0 0	0 0 0	0 0 0	0 0 0	0 1 1	0 1 1	0 3 3	0 4 4	1 2 2	4 3 6	5 7 8	8 7 15	9 4 13	6 2 8	1 2 3	1 2 3	1 2 3	30 18 48	

Schlüssel der Tat	Straftat	Sexus	TV insge- samt	Kinder						Jugendliche			Heran- w. 18 < 21	Erwachsene ab 21 Jahre										
									< 14			14 < 18		< 21				21 < 25						>= 21
				< 6	6 < 8	8 < 10	10 < 12	12 < 14		14 < 16	16 < 18				21 < 23	23 < 25		25 < 30	30 < 40	40 < 50	50 < 60	>= 60		
				5	6	7	8	9	10	11	12	13		14	15	16	17	18	19	20	21	22	23	24
64	512000	Grundstücks- und Baubetrug	männl: weibl: insg:	2 0 2	0 0 0	0 0 0	0 0 0	0 0 0	0 0 0	0 0 0	0 0 0	0 0 0	0 0 0	0 0 0	0 0 0	0 0 0	0 0 0	0 0 0	0 0 0	2 0 2	0 0 0	0 0 0	2 0 2	
4	513000	Beteiligungs- und Kapitalanlagebetrug	männl: weibl: insg:	5 0 5	0 0 0	0 0 0	0 0 0	0 0 0	0 0 0	0 0 0	0 0 0	0 0 0	0 0 0	0 0 0	0 0 0	0 0 0	0 0 0	1 0 1	1 0 1	2 0 2	1 0 1	0 0 0	5 0 5	
64	513200	Anlagebetrug gemäß § 263 StGB	männl: weibl: insg:	5 0 5	0 0 0	0 0 0	0 0 0	0 0 0	0 0 0	0 0 0	0 0 0	0 0 0	0 0 0	0 0 0	0 0 0	0 0 0	0 0 0	1 0 1	1 0 1	2 0 2	1 0 1	0 0 0	5 0 5	
4	514000	Geldkreditbetrug	männl: weibl: insg:	3 1 4	0 0 0	0 0 0	0 0 0	0 0 0	0 0 0	0 0 0	0 0 0	0 0 0	0 0 0	0 0 0	0 0 0	0 0 0	0 0 0	0 0 0	2 0 2	0 0 0	1 0 1	0 0 0	3 1 4	
64	514200	Subventionsbetrug gemäß § 264 StGB	männl: weibl: insg:	1 0 1	0 0 0	0 0 0	0 0 0	0 0 0	0 0 0	0 0 0	0 0 0	0 0 0	0 0 0	0 0 0	0 0 0	0 0 0	0 0 0	0 0 0	0 0 0	0 0 0	1 0 1	0 0 0	0 0 0	1 0 1
64	514300	Krediterlangungsbetrug § 263 StGB	männl: weibl: insg:	2 1 3	0 0 0	0 0 0	0 0 0	0 0 0	0 0 0	0 0 0	0 0 0	0 0 0	0 0 0	0 0 0	0 0 0	0 0 0	0 0 0	0 0 0	2 0 2	0 0 0	0 1 1	0 0 0	2 0 3	
4	515000	Erschleichen von Leistungen § 265a StGB	männl: weibl: insg:	42 8 50	0 0 0	0 0 0	0 0 0	0 0 0	0 0 0	0 0 0	0 1 1	0 1 1	0 2 3	2 1 3	2 3 5	7 0 7	5 1 6	12 1 13	7 3 10	16 0 16	2 0 2	2 0 2	1 0 1	40 5 45
4	516000	Betrug mittels rechtswidrig erlangter unbarer Zahlungsmittel	männl: weibl: insg:	2 3 5	0 0 0	0 0 0	0 0 0	0 0 0	0 0 0	0 0 0	0 0 0	0 0 0	0 0 0	0 0 0	0 0 0	1 0 1	0 1 1	1 0 2	0 0 0	0 0 0	0 1 1	0 1 0	0 0 0	2 3 5
64	516200	Betrug mittels rechtswidrig erlangter Zahlungskarten ohne PIN (Lastschriftverfahren)	männl: weibl: insg:	1 2 3	0 0 0	0 0 0	0 0 0	0 0 0	0 0 0	0 0 0	0 0 0	0 0 0	0 0 0	0 0 0	0 0 0	1 1 1	0 1 2	1 0 0	0 0 0	0 1 1	0 0 0	0 0 0	0 0 0	1 2 3
64	516300	Betrug mittels rechtswidrig erlangter Debitkarten mit PIN	männl: weibl: insg:	1 1 2	0 0 0	0 0 0	0 0 0	0 0 0	0 0 0	0 0 0	0 0 0	0 0 0	0 0 0	0 0 0	0 0 0	0 0 0	0 0 0	0 0 0	0 0 0	0 0 0	0 0 0	1 1 2	0 0 0	1 1 2
4	517000	Sonstiger Betrug	männl: weibl: insg:	153 81 234	0 0 0	0 0 0	0 0 0	0 0 0	0 0 0	0 0 0	1 1 2	2 1 3	3 2 5	3 2 5	6 4 10	5 4 9	9 4 13	14 8 22	14 8 22	46 21 67	43 20 63	17 11 28	13 9 22	147 77 224
64	517100	Leistungsbetrug	männl: weibl: insg:	6 1 7	0 0 0	0 0 0	0 0 0	0 0 0	0 0 0	0 0 0	0 0 0	0 0 0	0 0 0	0 0 0	0 0 0	0 0 0	0 0 0	0 0 0	0 0 0	0 0 0	5 0 5	0 0 0	0 1 2	6 1 7
64	517200	Leistungskreditbetrug	männl: weibl: insg:	3 5 8	0 0 0	0 0 0	0 0 0	0 0 0	0 0 0	0 0 0	0 0 0	0 0 0	0 0 0	0 0 0	0 0 0	0 0 0	0 0 0	0 0 0	1 1 2	1 4 5	0 0 0	0 0 0	0 0 0	3 5 8
64	517400	Betrug z.N.v. Versicherungen und Versicherungsmisbrauch §§ 263, 265 StGB	männl: weibl: insg:	11 10 21	0 0 0	0 0 0	0 0 0	0 0 0	0 0 0	0 0 0	0 0 0	0 0 0	0 0 0	0 0 0	0 0 0	0 1 1	0 0 0	0 1 1	1 1 2	3 1 4	5 4 9	1 1 2	0 0 0	11 10 21
64	517500	Computerbetrug (soweit nicht unter den Schlüssel 5163 bzw. 5179 zu erfassen) gemäß § 263a StGB	männl: weibl: insg:	9 3 12	0 0 0	0 0 0	0 0 0	0 0 0	0 0 0	0 0 0	0 0 0	1 1 2	1 1 2	0 1 1	1 2 3	0 0 0	2 0 2	2 0 2	1 0 1	2 0 2	1 0 1	1 0 1	0 0 0	8 1 9
64	517600	Provisionsbetrug	männl: weibl: insg:	1 1 2	0 0 0	0 0 0	0 0 0	0 0 0	0 0 0	0 0 0	0 0 0	0 0 0	0 0 0	0 0 0	0 0 0	0 0 0	0 0 0	0 0 0	0 0 0	0 0 0	1 0 1	0 0 0	0 0 0	1 1 2

Schlüssel der Tat	Straftat	Sexus	TV insge- samt	Kinder						Jugendliche			Heran- w. 18 < 21	Erwachsene ab 21 Jahre										
									< 14			14 < 18		< 21			21 < 25						>= 21	
				< 6	6 < 8	8 < 10	10 < 12	12 < 14		14 < 16	16 < 18				21 < 23	23 < 25		25 < 30	30 < 40	40 < 50	50 < 60	>= 60		
				5	6	7	8	9	10	11	12	13		14	15	16	17	18	19	20	21	22	23	24
64	517700	Betrug z.N.v. Sozialversicherungen und Sozialversicherungsträgern	männl: weibl: insg:	5 8 13	0 0 0	0 0 0	0 0 0	0 0 0	0 0 0	0 0 0	0 0 0	0 0 0	0 0 0	0 0 0	0 0 0	0 0 0	0 0 0	0 2 2	1 4 5	3 1 4	1 1 2	0 0 0	5 8 13	
64	517800	(Sonstiger) Sozialleistungsbetrug soweit nicht unter Schl. 5177 zu erfassen	männl: weibl: insg:	0 2 2	0 0 0	0 0 0	0 0 0	0 0 0	0 0 0	0 0 0	0 0 0	0 0 0	0 0 0	0 0 0	0 0 0	0 0 0	0 0 0	0 0 0	0 0 0	0 0 0	0 1 1	0 1 1	0 2 2	
64	517900	Betrug mit Zugangsberechtigungen zu Kommunikationsdiensten	männl: weibl: insg:	1 0 1	0 0 0	0 0 0	0 0 0	0 0 0	0 0 0	0 0 0	0 0 0	0 0 0	0 0 0	0 0 0	0 0 0	1 0 1	1 0 1	0 0 0	0 0 0	0 0 0	0 0 0	0 0 0	0 0 0	1 0 1
64	518100	Abrechnungsbetrug	männl: weibl: insg:	1 1 2	0 0 0	0 0 0	0 0 0	0 0 0	0 0 0	0 0 0	0 0 0	0 0 0	0 0 0	0 0 0	0 0 0	0 0 0	0 0 0	0 0 0	0 0 0	0 0 0	0 0 0	1 0 1	0 1 1	0 1 2
64	518200	Einmietbetrug	männl: weibl: insg:	9 6 15	0 0 0	0 0 0	0 0 0	0 0 0	0 0 0	0 1 1	0 0 0	0 1 1	0 0 0	0 1 1	0 0 0	1 2 3	1 2 3	2 2 2	1 2 3	3 1 4	2 1 2	0 0 0	0 5 14	9 5 14
4	518300	Kontoeröffnungs- und Überweisungs-betrug	männl: weibl: insg:	5 0 5	0 0 0	0 0 0	0 0 0	0 0 0	0 0 0	0 0 0	0 0 0	0 0 0	0 0 0	0 0 0	0 0 0	1 0 1	1 0 1	2 0 2	1 0 1	1 0 1	0 0 0	0 0 0	0 0 0	5 0 5
64	518400	Zechbetrug	männl: weibl: insg:	4 0 4	0 0 0	0 0 0	0 0 0	0 0 0	0 0 0	0 0 0	0 0 0	0 0 0	0 0 0	0 0 0	0 0 0	0 0 0	0 0 0	0 0 0	0 0 0	0 0 0	1 0 1	2 0 2	1 0 1	4 0 4
64	518800	Kreditvermittlungsbetrug § 263 StGB	männl: weibl: insg:	0 1 1	0 0 0	0 0 0	0 0 0	0 0 0	0 0 0	0 0 0	0 0 0	0 0 0	0 0 0	0 0 0	0 0 0	0 0 0	0 0 0	0 0 0	0 0 0	0 0 0	0 1 0	0 0 0	0 0 0	0 1 1
64	518900	Sonstige weitere Betrugsarten	männl: weibl: insg:	100 44 144	0 0 0	0 0 0	0 0 0	0 0 0	0 0 0	1 0 1	1 0 1	2 0 2	3 1 4	5 1 6	5 3 8	5 2 7	10 5 15	7 4 11	37 10 47	23 12 35	9 8 17	9 4 13	95 43 138	
4	520000	Veruntreuungen §§ 266, 266a, 266b StGB	männl: weibl: insg:	24 4 28	0 0 0	0 0 0	0 0 0	0 0 0	0 0 0	0 0 0	0 0 0	0 0 0	0 0 0	0 0 0	0 0 0	1 0 1	1 0 2	2 0 2	0 2 2	5 1 5	4 1 8	7 1 8	6 0 6	24 4 28
4	521000	Untreue § 266 StGB	männl: weibl: insg:	12 0 12	0 0 0	0 0 0	0 0 0	0 0 0	0 0 0	0 0 0	0 0 0	0 0 0	0 0 0	0 0 0	0 0 0	1 0 1	0 0 1	1 0 2	0 0 0	2 0 2	1 0 1	4 0 4	4 0 4	12 0 12
64	522000	Vorenthalten und Veruntreuen von Arbeitsentgelt gemäß § 266a StGB	männl: weibl: insg:	10 3 13	0 0 0	0 0 0	0 0 0	0 0 0	0 0 0	0 0 0	0 0 0	0 0 0	0 0 0	0 0 0	0 0 0	0 0 0	0 0 0	0 1 1	0 0 2	2 0 4	3 1 4	3 1 4	2 0 2	10 3 13
64	523000	Missbrauch von Scheck- und Kreditkarten gemäß § 266b StGB	männl: weibl: insg:	2 1 3	0 0 0	0 0 0	0 0 0	0 0 0	0 0 0	0 0 0	0 0 0	0 0 0	0 0 0	0 0 0	0 0 0	1 0 1	1 0 1	0 1 1	0 1 1	0 0 0	0 0 0	0 0 0	0 0 0	2 1 3
4	530000	Unterschlagung §§ 246, 247, 248a StGB	männl: weibl: insg:	57 32 89	0 0 0	0 0 0	0 0 0	0 0 0	1 0 1	1 0 1	1 0 1	1 0 1	2 0 3	4 1 5	3 2 5	5 2 7	8 2 10	8 5 13	14 11 25	10 6 16	8 5 13	5 2 7	53 31 84	
64	531000	Unterschlagung von Kfz gemäß §§ 246, 247 StGB	männl: weibl: insg:	5 1 6	0 0 0	0 0 0	0 0 0	0 0 0	0 0 0	0 0 0	0 0 0	0 0 0	0 0 0	0 0 0	0 0 0	0 0 0	0 0 0	0 0 0	0 0 0	3 0 3	1 0 2	0 0 0	1 0 1	5 1 6
4	540000	Urkundenfälschung §§ 267-271, 273-279, 281 StGB	männl: weibl: insg:	34 11 45	0 0 0	0 0 0	0 0 0	0 0 0	0 0 0	1 0 1	1 0 1	2 0 2	0 0 1	0 1 1	0 1 1	2 0 3	1 1 2	6 1 7	6 1 7	6 1 7	6 1 7	3 1 4	5 0 5	32 10 42

Schlüssel der Tat	Straftat	Sexus	TV insge- samt	Kinder						Jugendliche			Heran- w. 18 < 21	Erwachsene ab 21 Jahre												
									< 14			14 < 18					< 21			21 < 25						>= 21
				< 6	6 < 8	8 < 10	10 < 12	12 < 14		14 < 16	16 < 18			21 < 23	23 < 25		25 < 30	30 < 40	40 < 50	50 < 60	>= 60					
				5	6	7	8	9	10	11	12	13		14	15	16	17	18	19	20	21	22	23	24		
4	541000	Fälschung technischer Aufzeichnungen § 268 StGB	männl: weibl: insg:	1 0 1	0 0 0	0 0 0	0 0 0	0 0 0	0 0 0	0 0 0	0 0 0	0 0 0	0 0 0	0 0 0	0 0 0	0 0 0	0 0 0	0 0 0	0 0 0	1 0 1	0 0 0					
4	543000	Fälschung beweisheblicher Daten, Täuschung im Rechtsverkehr bei Datenverarbeitung §§ 269, 270 StGB	männl: weibl: insg:	4 3 7	0 0 0	0 0 0	0 0 0	0 0 0	0 0 0	0 0 0	0 0 0	0 0 0	0 0 0	0 0 0	0 0 0	0 0 0	0 0 0	0 0 0	2 2 4	1 1 2	1 0 2	4 3 7				
4	550000	Geld- und Wertzeichenfälschung, Fälschung von Zahlungskarten mit oder ohne Garantiefunktion, Schecks und Wechseln §§ 146-149, 151, 152, 152a, 152b StGB	männl: weibl: insg:	7 2 9	0 0 0	0 0 0	0 0 0	0 0 0	0 0 0	0 0 0	0 0 0	0 0 0	0 0 0	0 0 0	0 0 0	0 0 0	2 0 2	1 0 1	1 1 2	2 0 2	1 1 2	7 2 9				
4	552000	Inverkehrbringen von Falschgeld §§ 146 Abs. 1 Nr. 3, 147 StGB	männl: weibl: insg:	7 2 9	0 0 0	0 0 0	0 0 0	0 0 0	0 0 0	0 0 0	0 0 0	0 0 0	0 0 0	0 0 0	0 0 0	2 0 2	1 1 2	1 0 2	2 0 2	1 0 2	1 1 2	7 2 9				
4	560000	Insolvenzstraftaten §§ 283, 283a-d StGB	männl: weibl: insg:	3 0 3	0 0 0	0 0 0	0 0 0	0 0 0	0 0 0	0 0 0	0 0 0	0 0 0	0 0 0	0 0 0	0 0 0	0 0 0	0 0 0	0 0 0	1 0 1	2 0 2	0 0 0	3 0 3				
64	561000	Bankrott gemäß § 283 StGB	männl: weibl: insg:	2 0 2	0 0 0	0 0 0	0 0 0	0 0 0	0 0 0	0 0 0	0 0 0	0 0 0	0 0 0	0 0 0	0 0 0	0 0 0	0 0 0	0 0 0	1 0 1	1 0 1	0 0 0	2 0 2				
64	563000	Verletzung der Buchführungspflicht gemäß § 283b StGB	männl: weibl: insg:	1 0 1	0 0 0	0 0 0	0 0 0	0 0 0	0 0 0	0 0 0	0 0 0	0 0 0	0 0 0	0 0 0	0 0 0	0 0 0	0 0 0	0 0 0	0 0 0	1 0 1	0 0 0	1 0 1				
4	600000	Sonstige Straftatbestände (StGB)	männl: weibl: insg:	516 190 706	1 0 1	2 2 4	1 0 1	4 0 4	11 2 13	19 4 23	20 3 23	14 12 26	34 15 49	29 4 33	82 23 105	21 8 29	15 7 22	36 15 51	66 26 92	95 22 117	81 42 123	84 31 115	72 31 103	434 167 601		
4	610000	Erpressung § 253 StGB	männl: weibl: insg:	4 1 5	0 0 0	0 0 0	0 0 0	0 0 0	0 0 0	0 0 0	0 0 0	1 1 2	1 1 3	3 0 3	4 1 5	0 0 0	0 0 0	0 0 0	0 0 0	0 0 0	0 0 0	0 0 0	0 0 0			
4	620000	Widerstand gegen die Staatsgewalt und Straftaten gegen die öffentliche Ordnung §§ 111, 113, 114, 120, 121, 123-127, 129, 130-134, 136, 138, 140, 145, 145a, 145c, 145d StGB	männl: weibl: insg:	99 35 134	0 0 0	0 0 0	0 0 0	0 0 2	1 1 2	1 1 2	0 2 2	4 3 7	4 5 9	4 1 5	9 7 16	7 2 9	4 0 4	11 2 13	18 6 24	18 4 22	14 9 23	20 5 25	9 2 11	90 28 118		
4	621000	Widerstand gegen die Staatsgewalt §§ 111, 113, 114, 120, 121 StGB	männl: weibl: insg:	14 2 16	0 0 0	0 0 0	0 0 0	0 0 0	0 0 0	0 0 0	0 0 0	0 1 1	0 1 1	1 0 1	1 0 2	0 0 0	1 0 1	1 0 1	4 0 4	5 1 5	1 0 2	2 0 2	0 0 0	13 1 14		
4	621020	Widerstand gegen Vollstreckungsbeamte	männl: weibl: insg:	14 2 16	0 0 0	0 0 0	0 0 0	0 0 0	0 0 0	0 0 0	0 0 0	0 1 1	0 1 1	1 0 1	1 0 2	0 0 0	1 0 1	1 0 1	4 0 4	5 1 5	1 0 2	2 0 2	0 0 0	13 1 14		
4	622000	Hausfriedensbruch §§ 123, 124 StGB	männl: weibl: insg:	62 25 87	0 0 0	0 0 0	0 0 0	0 0 1	0 1 1	0 1 1	0 2 2	4 2 6	4 4 8	3 1 4	7 6 13	3 2 5	3 0 3	6 2 8	9 4 13	10 3 13	10 5 15	14 3 17	6 2 8	55 19 74		
64	622100	Hausfriedensbruch gemäß § 123 StGB	männl: weibl: insg:	62 25 87	0 0 0	0 0 0	0 0 0	0 0 1	0 1 1	0 1 1	0 2 2	4 2 6	4 4 8	3 1 4	7 6 13	3 2 5	3 0 3	6 2 8	9 4 13	10 3 13	10 5 15	14 3 17	6 2 8	55 19 74		
4	624000	Vortäuschen einer Straftat § 145d StGB	männl: weibl: insg:	13 4 17	0 0 0	0 0 0	0 0 0	0 0 1	1 0 1	1 0 1	0 0 0	0 0 0	0 0 0	0 0 0	1 0 1	2 0 2	0 0 0	2 0 2	0 2 2	2 0 2	5 0 5	1 0 1	12 4 16			
64	624100	Vortäuschen eines Raubes	männl: weibl: insg:	1 0 1	0 0 0	0 0 0	0 0 0	0 0 1	1 0 1	1 0 1	0 0 0	0 0 0	0 0 0	0 0 0	1 0 1	0 0 0	0 0 0	0 0 0	0 0 0	0 0 0	0 0 0	0 0 0	0 0 0			

Schlüssel der Tat	Straftat	Sexus	TV insge- samt	Kinder						Jugendliche			Heran- w. 18 < 21	Erwachsene ab 21 Jahre											
									< 14			14 < 18		< 21			21 < 25						>= 21		
				< 6	6 < 8	8 < 10	10 < 12	12 < 14		14 < 16	16 < 18				21 < 23	23 < 25		25 < 30	30 < 40	40 < 50	50 < 60	>= 60			
				1	2	3	4	5	6	7	8	9		10	11	12	13	14	15	16	17	18	19	20	21
64	627000	Volkverhetzung gemäß § 130 StGB	männl: weibl: insg:	6 1 7	0 0 0	0 0 0	0 0 0	0 0 0	0 0 0	0 0 0	0 0 0	0 0 0	0 0 0	0 0 0	1 0 1	0 0 0	1 0 1	2 0 2	1 1 2	1 0 1	0 0 0	0 0 0	0 0 0	1 0 1	6 1 7
4	630000	Begünstigung, Strafvereitelung (ohne Strafvereitelung im Amt), Hehlerei und Geldwäsche §§ 257, 258, 259-261 StGB	männl: weibl: insg:	17 10 27	0 0 0	0 0 0	0 0 0	0 0 0	0 0 0	0 0 0	0 1 1	0 1 1	1 1 2	1 2 3	0 1 1	1 1 2	1 2 3	3 1 4	1 1 1	6 1 7	3 4 7	2 4 7	2 0 2	16 8 24	
4	631000	Hehlerei von Kfz §§ 259-260a StGB	männl: weibl: insg:	2 0 2	0 0 0	0 0 0	0 0 0	0 0 0	0 0 0	0 0 0	0 0 0	0 0 0	0 0 0	0 0 0	0 0 0	0 0 0	0 0 0	1 0 1	0 0 0	0 0 0	0 0 0	1 0 1	0 0 0	2 0 2	
4	632000	Sonstige Hehlerei §§ 259-260a StGB	männl: weibl: insg:	6 2 8	0 0 0	0 0 0	0 0 0	0 0 0	0 0 0	0 0 0	0 0 0	0 0 0	1 0 1	1 0 1	0 1 1	1 0 2	1 1 2	1 0 1	1 0 1	1 0 1	1 0 1	0 0 0	1 0 1	0 0 0	5 2 7
64	633000	Geldwäsche, Verschleierung unrechtmäßig erlangter Vermögenswerte gemäß § 261 StGB	männl: weibl: insg:	9 5 14	0 0 0	0 0 0	0 0 0	0 0 0	0 0 0	0 0 0	0 0 0	0 0 0	0 1 1	0 1 1	0 0 0	0 0 0	0 0 0	1 0 1	0 0 0	5 1 6	2 3 5	1 3 4	1 0 1	9 4 13	
4	640000	Brandstiftung und Herbeiführen einer Brandgefahr §§ 306-306d, 306f StGB	männl: weibl: insg:	17 5 22	0 0 0	0 0 0	0 0 0	1 0 1	1 0 1	0 0 0	0 0 0	0 0 0	1 0 1	2 0 2	0 0 0	0 0 0	0 0 0	1 2 3	3 0 3	4 0 4	2 1 3	2 1 3	5 2 7	15 5 20	
4	641000	(Vorsätzliche) Brandstiftung und Herbeiführen einer Brandgefahr §§ 306-306c, 306f Abs. 1 und 2 StGB	männl: weibl: insg:	4 1 5	0 0 0	0 0 0	0 0 0	1 0 1	1 0 1	0 0 0	0 0 0	0 0 0	0 0 0	1 0 1	0 0 0	0 0 0	0 0 0	0 1 1	0 0 0	1 0 1	0 0 0	0 0 0	2 0 2	3 1 4	
4	650000	Wettbewerbs-, Korruptions- und Amtsdelikte §§ 258a, 298-300, 331-353d, 355, 357 StGB	männl: weibl: insg:	6 2 8	0 0 0	0 0 0	0 0 0	0 0 0	0 0 0	0 0 0	0 0 0	0 0 0	0 0 0	0 0 0	0 0 0	0 0 0	0 0 0	0 0 0	0 0 0	2 1 3	4 1 5	0 1 0	0 0 0	6 2 8	
4	652000	Vorteilsgewährung, Bestechung §§ 333, 334, 335 StGB	männl: weibl: insg:	1 1 2	0 0 0	0 0 0	0 0 0	0 0 0	0 0 0	0 0 0	0 0 0	0 0 0	0 0 0	0 0 0	0 0 0	0 0 0	0 0 0	0 0 0	0 0 0	1 1 2	0 0 0	0 0 0	0 0 0	1 0 1	
64	652200	Bestechung gemäß § 334 StGB	männl: weibl: insg:	1 1 2	0 0 0	0 0 0	0 0 0	0 0 0	0 0 0	0 0 0	0 0 0	0 0 0	0 0 0	0 0 0	0 0 0	0 0 0	0 0 0	0 0 0	0 0 0	1 1 2	0 0 0	0 0 0	0 0 0	1 0 1	
4	655000	Sonstige Straftaten im Amt §§ 258a, 339-353d, 355, 357 StGB	männl: weibl: insg:	5 1 6	0 0 0	0 0 0	0 0 0	0 0 0	0 0 0	0 0 0	0 0 0	0 0 0	0 0 0	0 0 0	0 0 0	0 0 0	0 0 0	0 0 0	0 0 0	1 0 1	4 1 5	0 0 0	0 0 0	5 1 6	
64	655100	Körperverletzung im Amt gemäß § 340 StGB	männl: weibl: insg:	4 0 4	0 0 0	0 0 0	0 0 0	0 0 0	0 0 0	0 0 0	0 0 0	0 0 0	0 0 0	0 0 0	0 0 0	0 0 0	0 0 0	0 0 0	0 0 0	1 0 1	3 0 3	0 0 0	0 0 0	4 0 4	
64	655200	Verletzung des Dienstgeheimnisses gemäß § 353b StGB	männl: weibl: insg:	1 0 1	0 0 0	0 0 0	0 0 0	0 0 0	0 0 0	0 0 0	0 0 0	0 0 0	0 0 0	0 0 0	0 0 0	0 0 0	0 0 0	0 0 0	0 0 0	0 0 0	1 0 1	0 0 0	0 0 0	1 0 1	
4	660000	Strafbarer Eigennutz §§ 284, 285, 287-293, 297 StGB	männl: weibl: insg:	3 0 3	0 0 0	0 0 0	0 0 0	1 0 1	1 0 1	2 0 2	0 0 0	0 0 0	0 0 0	0 0 0	2 0 2	0 0 0	0 0 0	0 0 0	0 0 0	0 0 0	0 0 0	1 0 1	0 0 0	0 0 0	
4	662000	Wilderei §§ 292, 293 StGB	männl: weibl: insg:	3 0 3	0 0 0	0 0 0	0 0 0	1 0 1	1 0 1	2 0 2	0 0 0	0 0 0	0 0 0	0 0 0	2 0 2	0 0 0	0 0 0	0 0 0	0 0 0	0 0 0	1 0 1	0 0 0	0 0 0	1 0 1	
64	662100	Jagdwilderei gemäß § 292 StGB	männl: weibl: insg:	1 0 1	0 0 0	0 0 0	0 0 0	0 0 0	0 0 0	0 0 0	0 0 0	0 0 0	0 0 0	0 0 0	0 0 0	0 0 0	0 0 0	0 0 0	0 0 0	0 0 0	1 0 1	0 0 0	0 0 0	1 0 1	

Schlüssel der Tat	Straftat	Sexus	TV insge- samt	Kinder						Jugendliche			Heran- w. 18 < 21	Erwachsene ab 21 Jahre											
									< 14			14 < 18		< 21			21 < 25					>= 21			
				< 6	6 < 8	8 < 10	10 < 12	12 < 14		14 < 16	16 < 18			21 < 23	23 < 25		25 < 30	30 < 40	40 < 50	50 < 60	>= 60				
				5	6	7	8	9	10	11	12	13		14	15	16	17	18	19	20	21	22	23	24	
4	670000	Alle sonstigen Straftaten gemäß StGB - ohne Verkehrsdelikte	männl: weibl: insg:	403 145 548	1 0 1	2 2 4	1 0 1	3 0 3	8 1 9	15 3 18	20 1 21	11 7 18	31 8 39	23 3 26	69 14 83	17 5 22	11 6 17	28 11 39	47 19 66	79 19 98	60 33 93	61 22 83	59 27 86	334 131 465	
64	671000	Verletzung der Unterhaltspflicht gemäß § 170 StGB	männl: weibl: insg:	12 0 12	0 0 0	0 0 0	0 0 0	0 0 0	0 0 0	0 0 0	0 0 0	0 0 0	0 0 0	0 0 0	0 0 0	1 0 1	0 0 0	1 0 1	0 0 0	7 0 7	3 0 3	1 0 1	0 0 0	12 0 12	
64	672000	Verletzung der Fürsorge- oder Erziehungspflicht gemäß § 171 StGB	männl: weibl: insg:	1 2 3	0 0 0	0 0 0	0 0 0	0 0 0	0 0 0	0 0 0	0 0 0	0 0 0	0 0 0	0 0 0	0 0 0	0 0 0	0 0 0	0 0 0	1 1 2	0 1 0	0 1 0	0 0 0	0 0 0	1 2 3	
4	673000	Beleidigung §§ 185-187, 189 StGB	männl: weibl: insg:	183 87 270	0 0 0	0 0 0	0 0 2	2 0 3	5 0 5	5 1 6	5 7 10	3 8 16	8 8 16	5 1 6	18 9 27	8 3 11	9 2 3	9 5 14	21 7 28	38 11 49	25 23 48	39 16 55	33 16 49	165 78 243	
4	673100	Beleidigung auf sexueller Grundlage §§ 185-187, 189 StGB	männl: weibl: insg:	22 10 32	0 0 0	0 0 0	0 0 0	1 0 1	1 0 1	2 0 2	1 1 2	3 1 4	1 1 2	1 0 1	5 1 6	1 0 1	0 1 1	1 1 2	3 1 5	3 1 4	2 3 5	4 0 4	4 2 6	17 9 26	
4	674000	Sachbeschädigung §§ 303-305a StGB	männl: weibl: insg:	177 37 214	1 0 1	2 2 4	1 0 1	1 0 1	6 2 6	11 2 13	15 0 15	10 0 10	25 0 25	18 2 20	54 4 58	8 2 8	9 2 11	17 2 19	18 6 24	28 5 33	23 6 29	18 6 24	19 8 27	123 33 156	
4	674010	Sachbeschädigung gemäß § 303 StGB ohne Schl. 6741 00 u. 6743 00	männl: weibl: insg:	134 33 167	0 0 0	0 2 2	0 0 0	0 0 0	6 0 6	6 2 8	13 0 13	5 0 5	18 0 18	9 2 11	33 4 37	7 0 7	7 2 9	14 2 16	11 4 15	26 4 30	19 5 24	15 6 21	16 8 24	101 29 130	
4	674020	Gemeinschädliche Sachbeschädigung ohne Schl. 6743 20	männl: weibl: insg:	1 0 1	0 0 0	0 0 0	0 0 0	0 0 0	0 0 0	0 0 0	0 0 0	0 0 0	0 0 0	0 0 0	0 0 0	0 0 0	0 0 0	0 0 0	1 0 1	0 0 0	0 0 0	0 0 0	0 0 0	1 0 1	
4	674100	Sachbeschädigung an Kfz	männl: weibl: insg:	28 4 32	1 0 1	2 0 2	1 0 1	0 0 0	0 0 0	4 0 4	1 0 1	2 0 2	3 0 3	4 0 4	11 0 11	0 0 0	1 0 1	1 0 1	4 3 7	2 1 3	4 0 4	4 0 4	2 0 2	17 4 21	
4	674300	Sonstige Sachbeschädigung auf Straßen, Wegen oder Plätzen	männl: weibl: insg:	17 1 18	0 0 0	0 0 0	0 0 0	1 0 1	0 0 0	1 0 1	1 0 1	3 0 3	4 0 4	6 0 6	11 0 11	1 0 1	1 0 1	2 0 2	2 0 2	1 1 2	0 1 1	0 0 0	0 0 0	1 0 1	6 1 7
4	674310	Sonstige Sachbeschädigung auf Straßen, Wegen oder Plätzen gemäß § 303 StGB	männl: weibl: insg:	16 1 17	0 0 0	0 0 0	0 0 1	1 0 1	0 0 0	1 0 1	0 0 0	3 0 3	3 0 3	6 0 6	10 0 10	1 0 1	1 0 1	2 0 2	2 0 2	1 1 2	0 0 0	0 1 1	0 0 0	1 0 1	6 1 7
4	674320	Gemeinschädliche Sachbeschädigung auf Straßen, Wegen oder Plätzen	männl: weibl: insg:	1 0 1	0 0 0	0 0 0	0 0 0	0 0 0	0 0 0	0 0 0	1 0 1	0 0 0	1 0 1	0 0 0	1 0 1	1 0 1	0 0 0	0 0 0	0 0 0	0 0 0	0 0 0	0 0 0	0 0 0	0 0 0	0 0 0
4	676000	Straftaten gegen die Umwelt §§ 324, 324a, 325-330a StGB	männl: weibl: insg:	16 1 17	0 0 0	0 0 0	0 0 0	0 0 0	0 0 0	0 0 0	0 0 0	0 0 0	0 0 0	0 0 0	0 0 0	0 0 0	0 0 0	0 0 0	0 0 0	3 0 3	4 1 5	6 0 6	3 0 3	16 1 17	
4	676010	Bodenverunreinigung 324a StGB	männl: weibl: insg:	2 0 2	0 0 0	0 0 0	0 0 0	0 0 0	0 0 0	0 0 0	0 0 0	0 0 0	0 0 0	0 0 0	0 0 0	0 0 0	0 0 0	0 0 0	0 0 0	0 0 0	0 0 0	1 0 1	1 0 1	0 0 0	2 0 2
4	676100	Gewässerverunreinigung § 324 StGB	männl: weibl: insg:	1 0 1	0 0 0	0 0 0	0 0 0	0 0 0	0 0 0	0 0 0	0 0 0	0 0 0	0 0 0	0 0 0	0 0 0	0 0 0	0 0 0	0 0 0	0 0 0	0 0 0	0 0 0	0 0 0	0 0 0	1 0 1	1 0 1
4	676400	Unerlaubter Umgang mit Abfällen § 326 außer Abs. 2 StGB	männl: weibl: insg:	12 1 13	0 0 0	0 0 0	0 0 0	0 0 0	0 0 0	0 0 0	0 0 0	0 0 0	0 0 0	0 0 0	0 0 0	0 0 0	0 0 0	0 0 0	0 0 0	2 0 2	3 1 4	5 0 5	2 0 2	12 1 13	

Schlüssel der Tat	Straftat	Sexus	TV insgesamt	Kinder						Jugendliche			Heranw.	< 21	Erwachsene ab 21 Jahre										
									< 14			14 < 18						21 < 25					>= 21		
				< 6	6 < 8	8 < 10	10 < 12	12 < 14		14 < 16	16 < 18				18 < 21		21 < 23	23 < 25		25 < 30	30 < 40	40 < 50	50 < 60	>= 60	
				5	6	7	8	9	10	11	12	13			14	15	16	17	18	19	20	21	22	23	24
4	676410	Unerlaubter Umgang mit Abfällen § 326 Abs. 1	männl: weibl: insg:	12 1 13	0 0 0	0 0 0	0 0 0	0 0 0	0 0 0	0 0 0	0 0 0	0 0 0	0 0 0	0 0 0	0 0 0	0 0 0	0 0 0	2 1 2	3 0 4	5 0 5	2 0 2	12 1 13			
4	676500	Unerlaubtes Betreiben von Anlagen § 327 StGB	männl: weibl: insg:	1 0 1	0 0 0	0 0 0	0 0 0	0 0 0	0 0 0	0 0 0	0 0 0	0 0 0	0 0 0	0 0 0	0 0 0	0 0 0	0 0 0	1 0 1	0 0 0	0 0 0	0 0 0	1 0 1			
4	676520	Unerlaubtes Betreiben von Anlagen § 327 Abs. 2	männl: weibl: insg:	1 0 1	0 0 0	0 0 0	0 0 0	0 0 0	0 0 0	0 0 0	0 0 0	0 0 0	0 0 0	0 0 0	0 0 0	0 0 0	0 0 0	1 0 1	0 0 0	0 0 0	0 0 0	1 0 1			
4	678000	Ausspähen, Abfangen von Daten einschl. Vorbereitungshandlungen gemäß §§ 202a, 202b, 202c StGB	männl: weibl: insg:	1 1 2	0 0 0	0 0 0	0 0 0	0 0 0	0 0 0	0 0 0	0 0 0	0 0 0	0 0 0	0 0 0	0 0 0	0 0 0	0 0 0	0 0 0	1 0 2	0 1 0	0 0 0	0 1 0	1 1 2		
4	700000	Strafrechtliche Nebengesetze	männl: weibl: insg:	284 47 331	0 0 0	0 0 0	0 0 0	2 0 2	2 0 2	8 1 9	9 3 12	17 4 21	39 4 43	58 8 66	17 2 19	21 2 23	38 4 42	62 10 72	79 19 98	20 3 23	13 3 16	14 0 14	226 39 265		
4	710000	Straftaten gegen strafrechtliche Nebengesetze auf dem Wirtschaftssektor	männl: weibl: insg:	18 3 21	0 0 0	0 0 0	0 0 0	0 0 0	0 0 0	1 0 1	1 0 1	2 0 2	1 0 1	3 0 3	1 0 1	0 0 0	1 0 1	2 0 2	1 0 3	3 0 3	6 1 7	2 0 2	15 3 18		
4	712000	Straftaten nach AktG, GenG, GmbHG, HGB, Rechnungslegungsg, Umwandlungsg	männl: weibl: insg:	4 0 4	0 0 0	0 0 0	0 0 0	0 0 0	0 0 0	0 0 0	0 0 0	0 0 0	0 0 0	0 0 0	0 0 0	0 0 0	0 0 0	0 0 0	0 0 0	0 0 0	4 0 4	0 0 0	4 0 4		
64	712200	Insolvenzverschleppung gemäß § 15a InsO	männl: weibl: insg:	4 0 4	0 0 0	0 0 0	0 0 0	0 0 0	0 0 0	0 0 0	0 0 0	0 0 0	0 0 0	0 0 0	0 0 0	0 0 0	0 0 0	0 0 0	0 0 0	0 0 0	4 0 4	0 0 0	4 0 4		
4	715000	Designgesetz/DesignG	männl: weibl: insg:	5 1 6	0 0 0	0 0 0	0 0 0	0 0 0	0 0 0	1 0 1	0 0 0	1 0 1	0 0 0	1 0 1	0 0 0	0 0 0	1 0 1	0 0 0	1 0 1	1 0 1	1 0 1	1 0 1	4 1 5		
64	715300	Verrat von Betriebs- und Geschäftsgeheimnissen nach § 17 Abs. 1 und 4 UWG	männl: weibl: insg:	1 0 1	0 0 0	0 0 0	0 0 0	0 0 0	0 0 0	0 0 0	0 0 0	0 0 0	0 0 0	0 0 0	0 0 0	0 0 0	0 0 0	0 0 0	0 0 0	1 0 1	0 0 0	0 0 0	1 0 1		
4	716000	Straftaten im Zusammenhang mit Lebens- und Arzneimitteln (z.B. Lebensmittel- und Futtermittelgesetzbuch, ArzneimittelG, WeinG)	männl: weibl: insg:	7 2 9	0 0 0	0 0 0	0 0 0	0 0 0	0 0 0	0 0 0	0 0 0	1 0 1	1 0 1	1 0 1	2 0 2	1 0 1	0 0 0	1 0 1	0 2 2	2 0 2	1 0 1	0 0 0	5 2 7		
64	716100	Straftaten nach dem Lebensmittel- und Futtermittelgesetzbuch	männl: weibl: insg:	3 2 5	0 0 0	0 0 0	0 0 0	0 0 0	0 0 0	0 0 0	0 0 0	0 0 0	0 0 0	0 0 0	0 0 0	0 0 0	0 0 0	0 0 0	0 2 2	2 0 2	1 0 1	0 0 0	3 2 5		
4	716400	Straftaten nach dem Arzneimittelgesetz (AMG)	männl: weibl: insg:	4 0 4	0 0 0	0 0 0	0 0 0	0 0 0	0 0 0	0 0 0	1 0 1	1 0 1	1 0 1	2 0 2	1 0 1	0 0 0	1 0 1	0 0 0	0 0 0	0 0 0	0 0 0	0 0 0	2 0 2		
4	716410	Doping im Sport	männl: weibl: insg:	1 0 1	0 0 0	0 0 0	0 0 0	0 0 0	0 0 0	0 0 0	0 0 0	0 0 0	0 0 0	0 0 0	0 0 0	0 0 0	0 0 0	1 0 1	0 0 0	0 0 0	0 0 0	0 0 0	1 0 1		
4	716430	Arzneimittel in der illegalen Verteilernetz (AMidillegV)	männl: weibl: insg:	2 0 2	0 0 0	0 0 0	0 0 0	0 0 0	0 0 0	0 0 0	0 0 0	1 0 1	1 0 1	1 0 1	2 0 2	0 0 0	0 0 0	0 0 0	0 0 0	0 0 0	0 0 0	0 0 0	0 0 0		
4	719000	Sonstige Straftaten (Nebengesetze) auf dem Wirtschaftssektor (z.B. Rennwett- und LotterieG, UWG ohne § 17, VersicherungsaufsichtG, WirtschaftsstrafG, Gewerbeordnung)	männl: weibl: insg:	2 0 2	0 0 0	0 0 0	0 0 0	0 0 0	0 0 0	0 0 0	0 0 0	0 0 0	0 0 0	0 0 0	0 0 0	0 0 0	0 0 0	0 0 0	1 0 1	0 0 0	0 0 0	1 0 1	2 0 2		

Schlüssel der Tat	Straftat	Sexus	TV insgesamt	Kinder						Jugendliche			Heranw.	< 21	Erwachsene ab 21 Jahre										
									< 14			14 < 18					21 < 25						>= 21		
				< 6	6 < 8	8 < 10	10 < 12	12 < 14		14 < 16	16 < 18				18 < 21	21 < 23		23 < 25	25 < 30	30 < 40	40 < 50	50 < 60		>= 60	
				1	2	3	4	5	6	7	8	9			10	11	12	13	14	15	16	17	18	19	20
64	719081	Verstoss gegen Abgabenordnung - Steuerhinterziehung	männl: 1 weibl: 0 insg: 1	0 0 0	0 0 0	0 0 0	0 0 0	0 0 0	0 0 0	0 0 0	0 0 0	0 0 0	0 0 0	0 0 0	0 0 0	0 0 0	0 0 0	0 0 0	1 0 1	0 0 0	0 0 0	0 0 0	0 0 0	1 0 1	
4	720000	Straftaten gegen sonstige strafrechtliche Nebengesetze-ohne Verkehrsdelikte-	männl: 49 weibl: 5 insg: 54	0 0 0	0 0 0	0 0 0	0 0 0	0 0 0	0 0 0	0 0 0	1 0 1	1 0 1	2 0 2	3 0 3	3 0 3	4 0 4	7 0 7	11 3 14	14 0 14	5 1 6	5 1 6	4 1 4	4 0 4	46 5 51	
4	725000	Straftaten gegen das Aufenthalts-, das Asyl- und das Freizügigkeitsgesetz/EU	männl: 6 weibl: 2 insg: 8	0 0 0	0 0 0	0 0 0	0 0 0	0 0 0	0 0 0	0 0 0	0 0 0	0 0 0	0 0 0	0 0 0	0 0 0	2 0 2	2 0 2	0 1 1	2 0 2	2 1 3	0 0 0	0 0 0	0 0 0	6 2 8	
64	725700	Unerlaubter Aufenthalt gemäß § 95 Abs. 1 Nr. 1, 2 und Abs. 2 Nr. 1b Aufenthaltsgesetz	männl: 5 weibl: 2 insg: 7	0 0 0	0 0 0	0 0 0	0 0 0	0 0 0	0 0 0	0 0 0	0 0 0	0 0 0	0 0 0	0 0 0	0 0 0	2 0 2	2 0 2	0 1 1	2 0 2	0 0 0	1 0 1	0 0 0	0 0 0	5 2 7	
64	725900	Sonstige Verstöße gegen das Aufenthaltsgesetz	männl: 1 weibl: 0 insg: 1	0 0 0	0 0 0	0 0 0	0 0 0	0 0 0	0 0 0	0 0 0	0 0 0	0 0 0	0 0 0	0 0 0	0 0 0	0 0 0	0 0 0	0 0 0	0 0 0	1 0 1	0 0 0	0 0 0	0 0 0	1 0 1	
4	726000	Straftaten gegen das Sprengstoff-, das Waffen- und das Kriegswaffenkontrollgesetz	männl: 36 weibl: 1 insg: 37	0 0 0	0 0 0	0 0 0	0 0 0	0 0 0	0 0 0	0 0 0	1 0 1	1 0 1	2 0 2	3 0 3	3 0 3	2 0 2	5 0 5	9 1 10	10 0 10	2 0 2	3 0 3	4 0 4	4 0 4	33 1 34	
64	726100	Straftaten gegen das Sprengstoffgesetz	männl: 6 weibl: 0 insg: 6	0 0 0	0 0 0	0 0 0	0 0 0	0 0 0	0 0 0	0 0 0	0 0 0	0 0 0	0 0 0	0 0 0	0 0 0	1 0 1	0 0 0	1 0 1	2 0 2	2 0 2	1 0 1	0 0 0	0 0 0	0 0 0	6 0 6
64	726200	Straftaten gegen das Waffengesetz	männl: 29 weibl: 1 insg: 30	0 0 0	0 0 0	0 0 0	0 0 0	0 0 0	0 0 0	0 0 0	1 0 1	1 0 1	2 0 2	3 0 3	2 0 2	4 0 4	7 1 8	7 0 7	1 0 1	3 0 3	4 0 4	4 0 4	26 1 27		
64	726300	Straftaten gegen das Kriegswaffenkontrollgesetz	männl: 1 weibl: 0 insg: 1	0 0 0	0 0 0	0 0 0	0 0 0	0 0 0	0 0 0	0 0 0	0 0 0	0 0 0	0 0 0	0 0 0	0 0 0	0 0 0	0 0 0	0 0 0	1 0 1	0 0 0	0 0 0	0 0 0	0 0 0	1 0 1	
4	728000	Straftaten gegen das Bundes- (oder Landes-) Datenschutzgesetz	männl: 0 weibl: 2 insg: 2	0 0 0	0 0 0	0 0 0	0 0 0	0 0 0	0 0 0	0 0 0	0 0 0	0 0 0	0 0 0	0 0 0	0 0 0	0 0 0	0 0 0	0 1 1	0 0 0	0 0 0	0 1 1	0 0 0	0 0 0	0 2 2	
64	730000	Rauschgiftdelikte -Betäubungsmittelgesetz-(soweit nicht bereits mit anderer Schlüsselzahl erfasst)	männl: 211 weibl: 36 insg: 247	0 0 0	0 0 0	0 0 0	0 0 0	2 0 2	2 0 2	7 1 8	7 3 10	14 4 18	36 3 39	52 7 59	14 2 16	18 2 20	32 4 36	50 7 57	67 16 83	10 2 12	0 0 0	0 0 0	0 0 0	159 29 188	
64	731000	Allgemeine Verstöße gemäß § 29 BtMG(soweit nicht unter 7340 pp. zu erfassen)	männl: 172 weibl: 33 insg: 205	0 0 0	0 0 0	0 0 0	0 0 0	2 0 2	2 0 2	7 1 8	7 3 10	14 4 18	35 3 38	51 7 58	10 2 12	16 2 18	26 4 30	39 7 46	50 13 63	6 2 8	0 0 0	0 0 0	0 0 0	121 26 147	
64	731200	Allgemeiner Verstoß mit Kokain einschl. Crack	männl: 3 weibl: 0 insg: 3	0 0 0	0 0 0	0 0 0	0 0 0	0 0 0	0 0 0	0 0 0	0 0 0	0 0 0	1 0 1	1 0 1	0 0 0	0 0 0	0 0 0	1 0 1	0 0 0	0 0 0	0 0 0	0 0 0	0 0 0	2 0 2	
64	731300	Allgemeiner Verstoß mit LSD	männl: 1 weibl: 0 insg: 1	0 0 0	0 0 0	0 0 0	0 0 0	0 0 0	0 0 0	0 0 0	0 0 0	0 0 0	0 0 0	0 0 0	0 0 0	1 0 1	1 0 1	0 0 0	0 0 0	0 0 0	0 0 0	0 0 0	0 0 0	1 0 1	
64	731600	Allgemeiner Verstoß mit Amphetamin und seine Derivate in Pulver- oder flüssiger sowie in Tabletten- bzw. Kapselform (Ecstasy)	männl: 35 weibl: 8 insg: 43	0 0 0	0 0 0	0 0 0	0 0 0	1 0 1	1 0 1	1 0 1	1 1 2	1 1 2	7 0 7	9 1 10	1 1 2	2 1 3	3 3 6	8 3 11	13 2 15	2 0 2	0 0 0	0 0 0	0 0 0	26 7 33	
64	731700	Allgemeiner Verstoß mit Methamphetamin in Pulver-, kristalliner oder flüssiger sowie in Tabletten- bzw. Kapselform	männl: 30 weibl: 11 insg: 41	0 0 0	0 0 0	0 0 0	0 0 0	0 0 0	0 0 0	0 0 0	1 1 2	1 1 2	2 0 2	3 1 4	3 0 3	3 1 4	6 1 7	5 3 8	15 6 21	1 0 1	0 0 0	0 0 0	0 0 0	27 10 37	

Schlüssel der Tat	Straftat	Sexus	TV insge- samt	Kinder						Jugendliche			Heran- w. 18 < 21	Erwachsene ab 21 Jahre												
									< 14			14 < 18					< 21			21 < 25						>= 21
				< 6	6 < 8	8 < 10	10 < 12	12 < 14		14 < 16	16 < 18			18 < 21		21 < 23	23 < 25		25 < 30	30 < 40	40 < 50	50 < 60	>= 60			
				5	6	7	8	9	10	11	12	13		14	15	16	17	18	19	20	21	22	23	24		
64	731800	Allgemeiner Verstoß mit Cannabis und Zubereitungen	männl: weibl: insg:	97 12 109	0 0 0	0 0 0	0 0 0	0 0 0	1 0 1	1 0 1	3 1 4	5 0 5	8 1 9	21 3 24	30 4 34	6 1 7	11 0 11	17 1 18	26 1 27	21 4 25	3 2 5	0 0 0	0 0 0	0 0 0	67 8 75	
64	731900	Allgemeiner Verstoß mit sonstigen Betäubungsmitteln	männl: weibl: insg:	13 3 16	0 0 0	0 0 0	0 0 0	0 0 0	0 0 0	0 0 0	3 0 3	1 1 2	4 1 5	4 0 4	8 1 9	1 0 1	1 0 1	2 0 2	1 0 1	2 0 4	0 0 0	0 0 0	0 0 0	0 0 0	5 2 7	
64	732000	Unerlaubter Handel mit und Schmuggel von Rauschgiften gemäß § 29 BtMG	männl: weibl: insg:	22 4 26	0 0 0	0 0 0	0 0 0	0 0 0	0 0 0	0 0 0	0 0 1	1 0 1	1 0 1	0 0 0	1 0 1	5 0 5	1 0 1	6 0 6	5 1 6	8 3 11	2 0 2	0 0 0	0 0 0	0 0 0	21 4 25	
64	732600	Unerlaubter Handel mit und Schmuggel von Amphetamin und seine Derivate in Pulver- oder flüssiger sowie in Tabletten- bzw. Kapselform (Ecstasy)	männl: weibl: insg:	7 0 7	0 0 0	0 0 0	0 0 0	0 0 0	0 0 0	0 0 0	0 0 0	0 0 0	0 0 0	0 0 0	0 0 0	2 0 2	0 0 0	2 0 2	3 0 3	2 0 2	0 0 0	0 0 0	0 0 0	0 0 0	7 0 7	
64	732700	Unerlaubter Handel mit und Schmuggel von Methamphetamin in Pulver-, kristalliner oder flüssiger sowie in Tabletten- bzw. Kapselform	männl: weibl: insg:	5 0 5	0 0 0	0 0 0	0 0 0	0 0 0	0 0 0	0 0 0	0 0 0	0 0 0	0 0 0	0 0 0	0 0 0	1 0 1	1 0 1	2 0 2	1 0 1	1 0 1	1 0 1	0 0 0	0 0 0	0 0 0	5 0 5	
64	732800	Unerlaubter Handel mit und Schmuggel von Cannabis und Zubereitungen (§ 29 BtMG)	männl: weibl: insg:	10 3 13	0 0 0	0 0 0	0 0 0	0 0 0	0 0 0	0 0 0	0 0 0	1 0 1	1 0 1	0 0 0	1 0 1	2 0 2	0 0 0	2 0 2	1 1 2	5 2 7	1 0 1	0 0 0	0 0 0	0 0 0	9 3 12	
64	732900	Unerlaubter Handel mit und Schmuggel von sonstigen Betäubungsmitteln (§ 29 BtMG)	männl: weibl: insg:	0 1 1	0 0 0	0 0 0	0 0 0	0 0 0	0 0 0	0 0 0	0 0 0	0 0 0	0 0 0	0 0 0	0 0 0	0 0 0	0 0 0	0 0 0	0 0 0	0 1 0	0 0 0	0 0 0	0 0 0	0 0 0	0 1 1	
64	733000	Unerlaubte Einfuhr von Betäubungsmitteln gemäß § 30 Abs. 1 Nr. 4 BtMG (in nicht geringer Menge)	männl: weibl: insg:	1 0 1	0 0 0	0 0 0	0 0 0	0 0 0	0 0 0	0 0 0	0 0 0	0 0 0	0 0 0	0 0 0	0 0 0	0 0 0	0 0 0	0 0 0	1 0 1	0 0 0	0 0 0	0 0 0	0 0 0	0 0 0	1 0 1	
64	733800	Unerlaubte Einfuhr in nicht geringer Menge von Cannabis und Zubereitungen (gemäß § 30 Abs. 1 Nr. 4 BtMG)	männl: weibl: insg:	1 0 1	0 0 0	0 0 0	0 0 0	0 0 0	0 0 0	0 0 0	0 0 0	0 0 0	0 0 0	0 0 0	0 0 0	0 0 0	0 0 0	0 0 0	1 0 1	0 0 0	0 0 0	0 0 0	0 0 0	0 0 0	1 0 1	
64	734000	Sonstige Verstöße gegen das BtMG	männl: weibl: insg:	20 2 22	0 0 0	0 0 0	0 0 0	0 0 0	0 0 0	0 0 0	0 0 0	0 0 0	0 0 0	1 0 1	1 0 1	1 0 1	1 0 1	2 0 2	6 0 6	9 2 11	2 0 2	0 0 0	0 0 0	0 0 0	19 2 21	
64	734100	Unerlaubter Anbau von Betäubungsmitteln gemäß § 29 Abs. 1 Nr. 1 BtMG	männl: weibl: insg:	9 0 9	0 0 0	0 0 0	0 0 0	0 0 0	0 0 0	0 0 0	0 0 0	0 0 0	0 0 0	1 0 1	1 0 1	0 0 0	0 0 0	0 0 0	3 0 3	4 0 4	1 0 1	0 0 0	0 0 0	0 0 0	8 0 8	
64	734500	Abgabe, Verabreichung oder Überlassung von Betäubungsmitteln an Minderjährige § 29a Abs. 1 Nr. 1 - ggf. § 30 Abs. 1 Nr. 2 BtMG	männl: weibl: insg:	2 0 2	0 0 0	0 0 0	0 0 0	0 0 0	0 0 0	0 0 0	0 0 0	0 0 0	0 0 0	0 0 0	0 0 0	0 0 0	1 0 1	1 0 1	1 0 1	0 0 0	0 0 0	0 0 0	0 0 0	0 0 0	0 0 0	2 0 2
64	734800	Unerlaubte(r) Handel, Herstellung, Abgabe und Besitz in nicht geringer Menge von Betäubungsmitteln gemäß § 29a Abs. 1 Nr. 2 BtMG	männl: weibl: insg:	10 2 12	0 0 0	0 0 0	0 0 0	0 0 0	0 0 0	0 0 0	0 0 0	0 0 0	0 0 0	0 0 0	0 0 0	1 0 1	0 0 0	1 0 1	2 0 2	6 2 8	1 0 1	0 0 0	0 0 0	0 0 0	10 2 12	
64	740000	Straftaten gegen strafrechtliche Nebengesetze auf dem Umwelt- und Verbraucherschutzsektor (neben Schlüssel 716000)	männl: weibl: insg:	16 3 19	0 0 0	0 0 0	0 0 0	0 0 0	0 0 0	0 0 0	0 0 0	0 0 0	0 0 0	0 1 1	0 1 0	0 0 0	0 0 0	0 0 0	1 0 1	2 1 3	3 0 3	2 1 3	8 1 9	8 0 8	16 2 18	
64	741000	Straftaten nach dem ChemikalienG	männl: weibl: insg:	2 0 2	0 0 0	0 0 0	0 0 0	0 0 0	0 0 0	0 0 0	0 0 0	0 0 0	0 0 0	0 0 0	0 0 0	0 0 0	0 0 0	0 0 0	0 0 0	0 0 0	1 0 1	0 0 0	0 0 0	0 0 0	1 0 1	2 0 2
64	743000	Straftaten nach dem Bundesnaturschutz-, Tierschutz-, Bundesjagd- und PflanzenschutzG	männl: weibl: insg:	14 3 17	0 0 0	0 0 0	0 0 0	0 0 0	0 0 0	0 0 0	0 0 0	0 0 0	0 0 0	0 1 1	0 1 0	0 0 0	0 0 0	0 0 0	1 0 1	2 1 3	2 0 2	2 1 3	7 1 8	7 0 7	14 2 16	

Schlüssel der Tat	Straftat	Sexus	TV insge- samt	Kinder						Jugendliche			Heran- w. 18 < 21	Erwachsene ab 21 Jahre											
									< 14			14 < 18		< 21			21 < 25						>= 21		
				< 6	6 < 8	8 < 10	10 < 12	12 < 14		14 < 16	16 < 18				21 < 23	23 < 25		25 < 30	30 < 40	40 < 50	50 < 60	>= 60			
				1	2	3	4	5	6	7	8	9		10	11	12	13	14	15	16	17	18	19	20	21
4	890000	Straftaten insgesamt, jedoch ohne Verstöße gegen das Aufenthalts-, das Asyl- und das Freizügigkeitsgesetz/EU (Schlüssel 7250)	männl: weibl: insg:	1.720 598 2.318	2 0 2	5 2 7	10 2 12	15 9 24	25 9 34	57 22 79	39 16 55	45 23 68	84 39 123	103 28 131	244 89 333	74 23 97	87 25 209	161 48 338	251 87 338	388 105 493	278 109 387	220 86 306	178 74 252	1.476 509 1.985	
4	891000	Rauschgiftkriminalität	männl: weibl: insg:	211 37 248	0 0 0	0 0 0	0 0 0	0 0 0	2 0 2	2 0 2	7 1 8	7 3 10	14 4 18	36 3 39	52 7 59	14 2 16	18 2 20	32 4 36	50 7 57	67 17 84	10 2 12	0 0 0	0 0 0	159 30 189	
4	891100	direkte Beschaffungskriminalität	männl: weibl: insg:	0 1 1	0 0 0	0 0 0	0 0 0	0 0 0	0 0 0	0 0 0	0 0 0	0 0 0	0 0 0	0 0 0	0 0 0	0 0 0	0 0 0	0 0 0	0 0 0	0 1 1	0 0 0	0 0 0	0 0 0	0 1 1	
4	892000	Gewaltkriminalität	männl: weibl: insg:	108 28 136	0 0 0	0 0 0	2 0 2	2 0 2	1 1 2	5 1 6	2 2 4	3 2 5	5 4 9	4 3 7	14 8 22	10 2 12	6 3 9	16 5 21	19 6 25	28 3 31	12 3 15	10 2 12	9 1 10	94 20 114	
4	893000	Wirtschaftskriminalität	männl: weibl: insg:	42 15 57	0 0 0	0 0 0	0 0 0	0 0 0	0 0 0	0 0 0	0 0 0	0 0 0	0 0 0	1 0 1	1 0 1	0 1 1	1 0 2	1 1 2	1 1 2	8 2 10	12 5 17	12 5 17	7 5 8	41 15 56	
4	893100	bei Betrug	männl: weibl: insg:	23 12 35	0 0 0	0 0 0	0 0 0	0 0 0	0 0 0	0 0 0	0 0 0	0 0 0	0 0 0	1 0 1	1 0 1	0 1 1	1 0 2	1 0 1	1 0 1	6 2 8	8 4 12	4 4 8	2 1 3	22 12 34	
4	893200	Insolvenzstraftaten gemäß StGB und Nebenstrafrecht	männl: weibl: insg:	6 0 6	0 0 0	0 0 0	0 0 0	0 0 0	0 0 0	0 0 0	0 0 0	0 0 0	0 0 0	0 0 0	0 0 0	0 0 0	0 0 0	0 0 0	0 0 0	0 0 0	0 0 0	1 0 1	5 0 5	0 0 0	6 0 6
4	893300	Wirtschaftskriminalität im Anlage- und Finanzierungsbereich pp.	männl: weibl: insg:	5 0 5	0 0 0	0 0 0	0 0 0	0 0 0	0 0 0	0 0 0	0 0 0	0 0 0	0 0 0	0 0 0	0 0 0	0 0 0	0 0 0	0 0 0	1 0 1	1 0 2	2 0 2	1 0 1	0 0 0	5 0 5	
4	893400	Wettbewerbsdelikte	männl: weibl: insg:	3 0 3	0 0 0	0 0 0	0 0 0	0 0 0	0 0 0	0 0 0	0 0 0	0 0 0	0 0 0	0 0 0	0 0 0	0 0 0	0 0 0	0 0 0	0 0 0	0 0 0	1 0 1	1 0 1	1 0 1	3 0 3	
4	893500	Wirtschaftskriminalität im Zusammenhang mit Arbeitsverhältnissen	männl: weibl: insg:	6 1 7	0 0 0	0 0 0	0 0 0	0 0 0	0 0 0	0 0 0	0 0 0	0 0 0	0 0 0	0 0 0	0 0 0	0 0 0	0 0 0	0 0 0	0 1 1	1 0 1	1 0 3	3 0 3	1 0 1	6 1 7	
4	893600	Betrug und Untreue im Zusammenhang mit Beteiligungen und Kapitalanlagen	männl: weibl: insg:	5 0 5	0 0 0	0 0 0	0 0 0	0 0 0	0 0 0	0 0 0	0 0 0	0 0 0	0 0 0	0 0 0	0 0 0	0 0 0	0 0 0	0 0 0	1 0 1	1 0 2	2 0 2	1 0 1	0 0 0	5 0 5	
4	894000	Sexueller Missbrauch von Kindern	männl: weibl: insg:	12 0 12	0 0 0	0 0 0	0 0 0	0 0 0	0 0 0	0 0 0	2 0 2	1 0 1	3 0 3	1 0 1	4 0 4	0 0 0	0 0 0	0 0 0	0 0 0	2 0 2	4 0 4	1 0 1	1 0 1	8 0 8	
4	897000	Computerkriminalität	männl: weibl: insg:	16 8 24	0 0 0	0 0 0	0 0 0	0 0 0	0 0 0	0 0 0	0 0 0	1 1 2	1 1 2	0 1 1	1 2 3	0 0 0	3 0 3	3 0 3	1 0 1	2 0 2	3 0 3	1 0 1	2 0 2	2 0 2	15 6 21
4	898000	Straftaten insgesamt auf dem Umwelt- und Verbraucherschutzsektor	männl: weibl: insg:	42 6 48	0 0 0	0 0 0	0 0 0	1 0 1	1 0 2	2 0 2	0 0 0	1 0 1	1 0 2	1 0 2	4 1 5	1 0 1	0 0 0	1 0 1	2 0 2	5 3 8	9 1 10	10 1 11	11 0 11	38 5 43	
4	898100	Umweltstraftaten gemäß 29. Abschnitt des StGB	männl: weibl: insg:	16 1 17	0 0 0	0 0 0	0 0 0	0 0 0	0 0 0	0 0 0	0 0 0	0 0 0	0 0 0	0 0 0	0 0 0	0 0 0	0 0 0	0 0 0	0 0 0	3 0 3	4 1 5	6 0 6	3 0 3	16 1 17	
4	898200	Sonstige Straftaten nach dem StGB mit Umweltrelevanz	männl: weibl: insg:	3 0 3	0 0 0	0 0 0	0 0 0	1 0 1	1 0 2	2 0 2	0 0 0	0 0 0	0 0 0	0 0 0	2 0 2	0 0 0	0 0 0	0 0 0	0 0 0	0 0 0	0 0 0	1 0 1	0 0 0	1 0 1	

Schlüssel der Tat	Straftat	Sexus	TV insge- samt	Kinder					Jugendliche			Heran- w. 18 < 21	Erwachsene ab 21 Jahre											
				< 14					14 < 18		< 21		21 < 25		>= 21									
				< 6	6 < 8	8 < 10	10 < 12	12 < 14	14 < 16	16 < 18			21 < 23	23 < 25	25 < 30	30 < 40	40 < 50	50 < 60	>= 60					
1	2	3	4	5	6	7	8	9	10	11	12	13	14	15	16	17	18	19	20	21	22	23	24	
4	898300	Straftaten auf dem Umwelt- und Verbraucherschutzsektor gemäß strafrechtlicher Nebengesetze	männl: weibl: insg:	23 5 28	0 0 0	0 0 0	0 0 0	0 0 0	0 0 0	0 0 0	1 0 1	1 0 1	1 1 2	2 1 3	1 0 1	0 0 0	1 0 1	2 0 2	2 3 5	5 0 5	3 1 4	8 0 4	21 4 25	
4	899000	Straßenkriminalität	männl: weibl: insg:	127 22 149	1 0 1	2 0 2	1 0 1	1 0 1	0 0 0	5 2 7	5 2 7	9 2 11	14 4 18	18 0 18	37 4 41	6 1 7	8 2 10	14 3 17	23 7 30	22 2 24	12 5 17	10 1 11	9 0 9	90 18 108
4	899200	Straßendiebstahl	männl: weibl: insg:	45 6 51	0 0 0	0 0 0	0 0 0	0 0 0	0 0 0	2 0 2	3 0 3	5 0 5	6 0 6	11 0 11	3 0 3	4 0 4	7 0 7	11 2 13	8 1 9	5 3 8	2 0 2	1 0 1	1 0 1	34 6 40
4	899500	Sachbeschädigung durch Graffiti insgesamt	männl: weibl: insg:	11 1 12	1 0 1	2 0 2	0 0 0	0 0 0	1 0 1	4 0 4	2 0 2	0 0 0	2 0 2	0 0 0	6 0 6	0 0 0	0 0 0	4 0 4	1 0 1	1 0 1	0 0 0	0 0 0	0 0 0	5 1 6

Liste:

Beschreibung:

Auswertebereich:

Auswertezeitraum:

Filter:

Details:

B-020; Nullwerte=aus

TV nach Alter und Geschlecht - keine Einschränkung - Auflistung nach Delikten - nur Obergruppen - Sonstige - Tatverdächtige

Tatortgemeinde; Hierarchie=an - Landkreis Unstrut Hainich

Januar 2015 - Dezember 2015

keine Einschränkung

Schlüssel der Tat	Straftat	Sexus	TV insgesamt	Kinder						Jugendliche			Heranw.	< 21	Erwachsene ab 21 Jahre										
									< 14			14 < 18						21 < 25					>= 21		
				< 6	6 < 8	8 < 10	10 < 12	12 < 14		14 < 16	16 < 18				18 < 21		21 < 23	23 < 25		25 < 30	30 < 40	40 < 50	50 < 60	>= 60	
				5	6	7	8	9	10	11	12	13			14	15	16	17	18	19	20	21	22	23	24
64	-----	Straftaten insgesamt	männl: weibl: insg:	2.104 714 2.818	1 0 1	4 0 4	10 1 11	25 9 34	33 18 51	73 28 101	84 26 110	86 33 119	170 59 229	144 40 184	387 127 514	104 35 139	150 39 189	254 74 328	297 91 388	471 143 614	311 104 415	224 89 313	160 86 246	1.717 587 2.304	
4	000000	Straftaten gegen das Leben	männl: weibl: insg:	1 0 1	0 0 0	0 0 0	0 0 0	0 0 0	0 0 0	0 0 0	0 0 0	0 0 0	0 0 0	0 0 0	0 0 0	0 0 0	0 0 0	0 0 0	0 0 0	0 0 0	1 0 1	0 0 0	0 0 0	0 0 1	
4	020000	Totschlag und Tötung auf Verlangen §§ 212, 213, 216 StGB	männl: weibl: insg:	1 0 1	0 0 0	0 0 0	0 0 0	0 0 0	0 0 0	0 0 0	0 0 0	0 0 0	0 0 0	0 0 0	0 0 0	0 0 0	0 0 0	0 0 0	0 0 0	0 0 0	1 0 1	0 0 0	0 0 0	0 0 1	
4	100000	Straftaten gegen die sexuelle Selbstbestimmung	männl: weibl: insg:	56 4 60	0 0 0	0 0 0	0 0 0	2 0 2	2 0 2	4 0 4	4 0 4	8 0 8	0 1 1	10 1 11	3 1 4	1 0 1	4 1 5	7 0 7	17 2 19	6 0 6	10 0 10	2 0 2	46 3 49		
4	110000	Straftaten gegen die sexuelle Selbstbestimmung unter Gewaltanwendung oder Ausnutzen eines Abhängigkeitsverhältnisses §§ 174, 174a, 174b, 174c, 177, 178 StGB	männl: weibl: insg:	17 0 17	0 0 0	0 0 0	0 0 0	0 0 0	0 0 0	0 0 0	0 0 0	0 0 0	0 0 0	0 0 0	0 0 0	0 0 0	5 0 5	6 0 6	2 0 2	3 0 3	1 0 1	0 0 0	17 0 17		
4	111000	Vergewaltigung und sexuelle Nötigung §§ 177 Abs. 2, 3 und 4, 178 StGB	männl: weibl: insg:	7 0 7	0 0 0	0 0 0	0 0 0	0 0 0	0 0 0	0 0 0	0 0 0	0 0 0	0 0 0	0 0 0	0 0 0	0 0 0	1 0 1	2 0 2	2 0 2	1 0 1	1 0 1	7 0 7			
64	111100	Vergewaltigung/sexuelle Nötigung überfallartig (Einzeltäter) gemäß § 177 Abs. 2 Nr. 1, Abs. 3 und 4 StGB	männl: weibl: insg:	7 0 7	0 0 0	0 0 0	0 0 0	0 0 0	0 0 0	0 0 0	0 0 0	0 0 0	0 0 0	0 0 0	0 0 0	0 0 0	1 0 1	2 0 2	2 0 2	1 0 1	1 0 1	7 0 7			
64	112000	Sonstige sexuelle Nötigung gemäß § 177 Abs. 1 und Abs. 5 StGB	männl: weibl: insg:	9 0 9	0 0 0	0 0 0	0 0 0	0 0 0	0 0 0	0 0 0	0 0 0	0 0 0	0 0 0	0 0 0	0 0 0	0 0 0	4 0 4	3 0 3	0 0 0	2 0 2	0 0 0	9 0 9			
4	113000	Sexueller Missbrauch von Schutzbefohlenen pp., unter Ausnutzung einer Amtsstellung oder eines Vertrauensverhältnisses §§ 174, 174a-c StGB	männl: weibl: insg:	1 0 1	0 0 0	0 0 0	0 0 0	0 0 0	0 0 0	0 0 0	0 0 0	0 0 0	0 0 0	0 0 0	0 0 0	0 0 0	0 0 0	1 0 1	0 0 0	0 0 0	0 0 0	0 0 0	1 0 1		
4	130000	Sexueller Missbrauch §§ 176, 176a, 176b, 179, 182, 183, 183a StGB	männl: weibl: insg:	30 2 32	0 0 0	0 0 0	0 0 0	1 0 1	1 0 1	4 0 4	4 0 4	8 0 8	0 1 1	9 1 10	3 0 3	1 0 1	4 0 4	2 0 2	7 1 8	1 0 1	6 0 6	1 0 1	21 1 22		
4	131000	Sexueller Missbrauch von Kindern §§ 176, 176a, 176b StGB	männl: weibl: insg:	20 2 22	0 0 0	0 0 0	0 0 0	1 0 1	1 0 1	4 0 4	4 0 4	8 0 8	0 1 1	9 1 10	0 0 0	1 0 1	1 0 1	1 0 1	4 1 5	1 0 1	4 0 4	0 0 0	11 1 12		
64	131100	Sexuelle Handlungen gemäß § 176 Abs. 1 und 2 StGB	männl: weibl: insg:	11 0 11	0 0 0	0 0 0	0 0 0	0 0 0	0 0 0	2 0 2	3 0 3	5 0 5	0 0 0	5 0 5	0 0 0	1 0 1	1 0 1	2 0 2	0 0 0	0 0 0	2 0 2	0 0 0	6 0 6		
64	131300	Sexuelle Handlungen gemäß § 176 Abs. 4 Nr. 2 StGB	männl: weibl: insg:	3 0 3	0 0 0	0 0 0	0 0 0	0 0 0	0 0 0	0 0 0	2 0 2	0 0 0	2 0 2	0 0 0	2 0 2	0 0 0	0 0 0	0 0 0	0 0 0	0 0 0	1 0 1	0 0 0	0 0 0	1 0 1	
64	131700	Sonstiger schwerer sexueller Missbrauch von Kindern gemäß § 176a StGB	männl: weibl: insg:	6 2 8	0 0 0	0 0 0	0 0 0	1 0 1	1 0 1	0 0 0	0 0 0	0 0 0	0 0 0	1 1 2	0 0 0	0 0 0	2 0 2	0 0 0	0 0 0	3 1 4	2 0 2	1 0 1	0 0 0	5 1 6	
4	132000	Exhibitionistische Handlungen und Erregung öffentlichen Ärgernisses §§ 183, 183a StGB	männl: weibl: insg:	4 0 4	0 0 0	0 0 0	0 0 0	0 0 0	0 0 0	0 0 0	0 0 0	0 0 0	0 0 0	0 0 0	1 0 1	0 0 0	1 0 1	1 0 1	1 0 1	0 0 0	0 0 0	0 0 0	1 0 1	4 0 4	
64	133000	Sexueller Missbrauch von Jugendlichen gemäß § 182 StGB	männl: weibl: insg:	6 0 6	0 0 0	0 0 0	0 0 0	0 0 0	0 0 0	0 0 0	0 0 0	0 0 0	0 0 0	0 0 0	2 0 2	0 0 0	2 0 2	0 0 0	2 0 2	0 0 0	2 0 2	0 0 0	6 0 6		

Schlüssel der Tat	Straftat	Sexus	TV insge- samt	Kinder						Jugendliche			Heran- w. 18 < 21	Erwachsene ab 21 Jahre											
									< 14			14 < 18		< 21			21 < 25					>= 21			
				< 6	6 < 8	8 < 10	10 < 12	12 < 14		14 < 16	16 < 18			21 < 23	23 < 25		25 < 30	30 < 40	40 < 50	50 < 60	>= 60				
				5	6	7	8	9	10	11	12	13		14	15	16	17	18	19	20	21	22	23	24	
4	140000	Ausnutzen sexueller Neigung gemäß §§ 180, 180a, 181a, 184, 184a, 184b, 184c, 184d, 184e, 184f, 184g StGB	männl: weibl: insg:	11 2 13	0 0 0	0 0 0	0 0 0	0 0 1	1 0 1	0 0 0	0 0 0	0 0 0	0 0 0	1 1 1	0 0 0	0 0 0	0 1 1	0 0 0	0 1 7	6 0 3	3 0 1	1 0 1	0 0 0	10 2 12	
64	142000	Zuhälterei gemäß § 181a StGB	männl: weibl: insg:	1 0 1	0 0 0	0 0 0	0 0 0	0 0 0	0 0 0	0 0 0	0 0 0	0 0 0	0 0 0	0 0 0	0 0 0	0 0 0	0 0 0	0 0 0	0 0 0	1 0 1	0 0 0	0 0 0	0 0 0	1 0 1	
4	143000	Verbreitung pornographischer Schriften (Erzeugnisse) gemäß §§ 184, 184a, 184b, 184c, 184d, 184e StGB	männl: weibl: insg:	10 2 12	0 0 0	0 0 0	0 0 0	0 0 1	1 0 1	0 0 0	0 0 0	0 0 0	0 0 0	0 0 1	0 1 1	0 0 0	0 1 1	0 0 0	0 1 0	6 1 7	2 0 2	1 0 1	0 0 0	9 2 11	
64	143100	Verbreitung pornographischer Schriften (Erzeugnisse) an Personen unter 18 Jahren gemäß § 184 Abs. 1 Nr. 1, 2, 5 StGB	männl: weibl: insg:	1 0 1	0 0 0	0 0 0	0 0 0	0 0 1	1 0 1	0 0 0	0 0 0	0 0 0	0 0 0	0 0 1	0 0 0	0 0 0	0 0 0	0 0 0	0 0 0	0 0 0	0 0 0	0 0 0	0 0 0	0 0 0	0 0 0
64	143200	Verbreitung kinderpornographischer Schriften (Erzeugnisse) durch gewerbs-/bandenmäßiges Handeln gemäß § 184b Abs. 3 StGB	männl: weibl: insg:	1 0 1	0 0 0	0 0 0	0 0 0	0 0 0	0 0 0	0 0 0	0 0 0	0 0 0	0 0 0	0 0 0	0 0 0	0 0 0	0 0 0	0 0 0	0 0 0	1 0 1	0 0 0	0 0 0	0 0 0	0 0 1	1 0 1
64	143300	Besitz/Verschaffung von Kinderpornographie gemäß § 184b Abs. 2 und 4 StGB	männl: weibl: insg:	3 1 4	0 0 0	0 0 0	0 0 0	0 0 0	0 0 0	0 0 0	0 0 0	0 0 0	0 0 0	0 0 0	0 1 1	0 0 0	0 1 1	0 0 0	0 0 2	2 0 2	0 0 0	1 0 1	0 0 0	0 0 4	3 1 4
64	143400	Verbreitung von Kinderpornographie gemäß § 184b Abs. 1 StGB	männl: weibl: insg:	2 0 2	0 0 0	0 0 0	0 0 0	0 0 0	0 0 0	0 0 0	0 0 0	0 0 0	0 0 0	0 0 0	0 0 0	0 0 0	0 0 0	0 0 0	0 0 0	1 0 1	1 0 1	0 0 0	0 0 0	0 0 2	2 0 2
64	143600	Besitz/Verschaffung von Jugendpornographie gemäß § 184c Abs. 2 und 4 StGB	männl: weibl: insg:	2 0 2	0 0 0	0 0 0	0 0 0	0 0 0	0 0 0	0 0 0	0 0 0	0 0 0	0 0 0	0 0 0	0 0 0	0 0 0	0 0 0	0 0 0	0 0 0	1 0 1	1 0 1	0 0 0	0 0 0	0 0 2	2 0 2
4	200000	Rohheitsdelikte und Straftaten gegen die persönliche Freiheit	männl: weibl: insg:	684 162 846	0 0 0	2 0 2	2 0 2	9 1 10	8 3 11	21 4 25	29 14 33	33 14 47	62 18 80	55 9 64	138 31 169	35 6 41	37 6 43	72 12 84	109 24 133	138 37 175	107 28 135	65 16 81	55 14 69	546 131 677	
4	210000	Raub, räuberische Erpressung und räuberischer Angriff auf Kraftfahrer§§ 249-252, 255, 316a StGB	männl: weibl: insg:	36 6 42	0 0 0	0 0 0	0 0 0	0 0 0	0 0 0	0 0 2	2 2 3	1 2 3	3 2 5	8 0 8	11 2 13	3 1 4	2 0 2	5 1 6	9 2 11	4 0 4	5 1 6	2 0 2	0 0 0	0 0 29	25 4 29
4	217000	Sonstige Raubüberfälle auf Straßen, Wegen oder Plätzen	männl: weibl: insg:	1 0 1	0 0 0	0 0 0	0 0 0	0 0 0	0 0 0	0 0 0	0 0 0	0 0 0	0 0 0	1 0 1	1 0 0	0 0 0	0 0 0	0 0 0	0 0 0	0 0 0	0 0 0	0 0 0	0 0 0	0 0 0	0 0 0
4	219000	Raubüberfälle in Wohnungen	männl: weibl: insg:	4 0 4	0 0 0	0 0 0	0 0 0	0 0 0	0 0 0	0 0 0	0 0 0	0 0 0	0 0 0	0 0 0	0 0 1	0 0 0	1 0 1	1 0 1	0 0 0	0 0 0	2 0 2	0 0 0	0 0 0	0 0 4	4 0 4
4	220000	Körperverletzung §§ 223-227, 229, 231 StGB	männl: weibl: insg:	514 126 640	0 0 0	2 0 2	2 0 2	8 1 9	7 1 8	19 2 21	25 2 27	28 12 40	53 14 67	43 9 52	115 25 140	30 5 35	25 6 31	55 11 66	79 20 99	106 28 134	70 22 92	44 6 50	45 14 59	399 101 500	
64	222000	Gefährliche und schwere Körperverletzung, Verstümmelung weiblicher Genitalien §§ 224, 226, 226a, 231 StGB	männl: weibl: insg:	132 22 154	0 0 0	0 0 0	0 0 2	1 1 2	2 1 2	3 1 4	9 2 11	6 3 9	15 5 20	19 3 22	37 9 46	13 0 13	13 0 13	26 0 26	28 3 31	17 4 21	10 4 14	6 1 7	8 1 9	95 13 108	
64	222100	Gefährliche und schwere Körperverletzung auf Straßen, Wegen oder Plätzen	männl: weibl: insg:	78 14 92	0 0 0	0 0 0	0 1 2	1 1 2	0 1 0	1 2 2	6 3 8	5 3 8	11 5 16	15 2 17	27 8 35	9 0 9	6 0 6	15 0 15	14 1 15	8 3 11	7 1 8	2 0 2	5 1 6	51 6 57	
4	223000	Misshandlung von Schutzbefohlenen § 225 StGB	männl: weibl: insg:	9 7 16	0 0 0	0 0 0	0 0 0	0 0 0	0 0 0	0 0 0	0 0 0	0 1 1	0 1 1	0 1 1	0 2 2	0 0 0	0 0 0	0 0 0	4 1 5	2 2 4	1 2 3	2 0 2	0 0 0	0 5 14	9 5 14

Schlüssel der Tat	Straftat	Sexus	TV insge- samt	Kinder						Jugendliche			Heran- w. 18 < 21	Erwachsene ab 21 Jahre												
									< 14			14 < 18					< 21			21 < 25						>= 21
				< 6	6 < 8	8 < 10	10 < 12	12 < 14		14 < 16	16 < 18			18 < 21	21 < 23	23 < 25		25 < 30	30 < 40	40 < 50	50 < 60	>= 60				
				5	6	7	8	9	10	11	12	13		14	15	16	17	18	19	20	21	22	23	24		
64	223100	Misshandlung von Kindern	männl: weibl: insg:	7 7 14	0 0 0	0 0 0	0 0 0	0 0 0	0 0 0	0 0 0	0 1 1	0 1 1	0 1 1	0 2 2	0 0 0	0 0 0	0 0 0	3 1 4	2 2 4	1 2 3	1 0 1	0 0 0	7 5 12			
64	224000	Vorsätzliche einfache Körperverletzung gemäß § 223 StGB	männl: weibl: insg:	381 91 472	0 0 0	2 0 2	2 0 2	7 0 7	6 1 7	17 1 18	17 1 18	22 10 32	39 11 50	27 5 32	83 17 100	20 5 25	15 5 20	35 10 45	55 15 70	86 19 105	55 15 70	33 5 38	34 10 44	298 74 372		
64	225000	Fahrlässige Körperverletzung gemäß § 229 StGB	männl: weibl: insg:	20 9 29	0 0 0	0 0 0	0 0 0	0 0 0	0 0 0	0 0 0	0 0 0	0 0 0	0 0 0	0 0 0	0 0 0	0 0 0	0 1 1	0 1 3	2 3 9	6 3 5	4 1 5	3 0 3	5 3 8	20 9 29		
4	230000	Straftaten gegen die persönliche Freiheit gemäß §§ 232-233a, 234, 235, 236, 237, 238-239b, 240, 241, 316c StGB davon	männl: weibl: insg:	190 35 225	0 0 0	0 0 0	0 0 1	1 0 1	2 2 4	3 2 5	5 2 7	5 2 7	10 4 14	15 1 16	28 7 35	9 0 9	14 0 14	23 0 23	28 2 30	42 10 52	39 6 45	19 10 29	11 0 11	162 28 190		
4	231000	Menschenraub, Entziehung Minderjähriger, Kinderhandel §§ 234, 235, 236 StGB	männl: weibl: insg:	4 1 5	0 0 0	0 0 0	0 0 0	0 0 0	0 0 0	0 0 0	0 0 0	0 0 0	0 0 0	0 0 0	0 0 0	0 0 0	0 0 0	0 0 0	0 1 2	3 0 3	0 0 0	0 0 0	0 0 0	4 1 5		
64	231200	Entziehung Minderjähriger gemäß § 235 StGB	männl: weibl: insg:	4 1 5	0 0 0	0 0 0	0 0 0	0 0 0	0 0 0	0 0 0	0 0 0	0 0 0	0 0 0	0 0 0	0 0 0	0 0 0	0 0 0	0 0 0	0 1 2	3 1 3	0 0 0	0 0 0	0 0 0	4 1 5		
4	232000	Zwangsheirat, Nachstellung (Stalking), Freiheitsberaubung, Nötigung, Bedrohung §§ 237, 238, 239, 240, 241 StGB davon:	männl: weibl: insg:	187 34 221	0 0 0	0 0 0	0 0 1	1 0 1	2 2 4	3 2 5	5 2 7	5 2 7	10 4 14	15 1 16	28 7 35	9 0 9	14 0 14	23 0 23	28 2 30	41 9 50	37 6 43	19 10 29	11 0 11	159 27 186		
64	232100	Freiheitsberaubung gemäß § 239 StGB	männl: weibl: insg:	9 2 11	0 0 0	0 0 0	0 0 0	0 0 0	0 0 0	0 0 0	0 0 0	0 0 0	0 0 0	0 0 0	0 0 0	0 0 0	0 0 0	0 0 0	2 0 2	2 0 4	2 0 2	2 0 2	1 0 1	9 2 11		
4	232200	Nötigung § 240 StGB	männl: weibl: insg:	45 13 58	0 0 0	0 0 0	0 0 0	0 1 1	0 1 1	0 1 3	1 2 3	2 0 5	3 2 5	2 0 2	5 3 8	2 0 6	6 0 6	8 0 8	4 1 5	8 3 11	14 3 17	5 3 8	1 0 1	40 10 50		
64	232300	Bedrohung gemäß § 241 StGB	männl: weibl: insg:	117 11 128	0 0 0	0 0 0	0 0 1	1 1 3	2 1 4	3 1 4	4 0 5	3 2 9	7 2 15	15 0 15	25 3 28	7 0 7	8 0 8	15 0 15	21 0 21	24 4 28	18 1 19	9 3 12	5 0 5	92 8 100		
4	232400	Nachstellung (Stalking) gemäß § 238 StGB	männl: weibl: insg:	26 9 35	0 0 0	0 0 0	0 0 0	0 0 0	0 0 0	0 0 0	0 0 0	0 0 0	0 0 0	0 1 1	0 1 0	0 0 2	2 0 2	2 0 3	2 1 3	8 1 9	7 2 9	3 4 7	4 0 4	26 8 34		
64	232500	Zwangsheirat gemäß § 237 StGB	männl: weibl: insg:	1 0 1	0 0 0	0 0 0	0 0 0	0 0 0	0 0 0	0 0 0	0 0 0	0 0 0	0 0 0	0 0 0	0 0 0	0 0 0	0 0 0	0 0 0	1 0 1	0 0 0	0 0 0	0 0 0	0 0 0	0 0 0		
4	3***00	Diebstahl ohne erschwerende Umstände §§ 242, 247, 248a-c StGB	männl: weibl: insg:	418 182 600	0 0 0	1 0 1	5 1 6	8 7 15	15 8 23	29 16 45	22 11 33	17 12 29	39 23 62	39 8 47	107 47 154	26 10 36	21 6 27	47 16 63	45 16 61	99 27 126	40 17 57	42 21 63	38 38 76	311 135 446		
4	3**100	Diebstahl ohne erschwerende Umstände von Kraftwagen einschl. unbefugter Ingebrauchnahme	männl: weibl: insg:	7 0 7	0 0 0	0 0 0	0 0 0	0 0 0	0 0 0	0 0 0	0 0 0	0 0 0	0 0 0	0 0 0	0 0 0	2 0 2	0 0 0	2 0 2	1 0 1	2 0 2	0 0 0	2 0 2	0 0 0	7 0 7		
4	3**200	Diebstahl ohne erschwerende Umstände von Mopeds und Krafträdern einschl. unbefugter Ingebrauchnahme	männl: weibl: insg:	9 1 10	0 0 0	0 0 0	0 0 0	0 0 0	0 0 0	0 0 0	0 0 0	0 0 0	0 0 0	3 0 3	3 0 3	0 0 1	1 0 1	1 0 2	1 1 2	2 0 2	1 0 1	1 0 1	0 0 0	6 1 7		
4	3**300	Diebstahl ohne erschwerende Umstände von Fahrrädern einschl. unbefugter Ingebrauchnahme	männl: weibl: insg:	22 2 24	0 0 0	0 0 0	0 0 1	1 0 1	0 0 1	1 0 1	4 0 4	1 0 1	5 0 5	2 0 2	8 0 8	2 0 2	1 0 1	3 0 3	1 1 2	8 1 8	1 1 2	1 0 1	0 0 0	14 2 16		

Schlüssel der Tat	Straftat	Sexus	TV insgesamt	Kinder						Jugendliche			Heranw.	< 21	Erwachsene ab 21 Jahre											
									< 14			14 < 18								21 < 25						>= 21
				< 6	6 < 8	8 < 10	10 < 12	12 < 14		14 < 16	16 < 18				18 < 21		21 < 23	23 < 25		25 < 30	30 < 40	40 < 50	50 < 60	>= 60		
				5	6	7	8	9	10	11	12	13			14	15	16	17	18	19	20	21	22	23	24	
4	3**400	Diebstahl ohne erschwerende Umstände von Schusswaffen	männl: weibl: insg:	3 0 3	0 0 0	0 0 0	0 0 0	0 0 0	0 0 0	0 0 0	0 0 0	0 0 0	0 0 0	0 0 0	0 0 0	1 0 1	1 0 1	0 0 0	2 0 2	0 0 0	0 0 0	0 0 0	3 0 3			
4	3**500	Diebstahl ohne erschwerende Umstände von unbaren Zahlungsmitteln	männl: weibl: insg:	4 0 4	0 0 0	0 0 0	0 0 0	0 0 0	0 0 0	0 0 0	0 0 0	0 0 0	0 0 0	0 0 0	0 0 0	1 0 1	1 0 1	0 0 0	3 0 3	0 0 0	0 0 0	0 0 0	4 0 4			
4	300000	Sonstiger einfacher Diebstahl §§ 242, 247, 248a-c StGB	männl: weibl: insg:	137 30 167	0 0 0	0 0 0	1 0 1	1 0 2	5 0 5	7 1 8	3 1 4	4 1 5	7 2 9	16 2 18	30 5 35	7 2 9	5 0 5	12 2 14	15 4 19	32 7 39	21 4 25	18 4 22	9 4 13	107 25 132		
4	300100	Einfacher Diebstahl von Kraftwagen einschl. unbefugter Ingebrauchnahme	männl: weibl: insg:	7 0 7	0 0 0	0 0 0	0 0 0	0 0 0	0 0 0	0 0 0	0 0 0	0 0 0	0 0 0	0 0 0	0 0 0	2 0 2	0 0 0	2 0 2	1 0 1	2 0 2	0 0 0	2 0 2	0 0 0	7 0 7		
4	300200	Einfacher Diebstahl von Mopeds und Krafträdern einschl. unbefugter Ingebrauchnahme	männl: weibl: insg:	9 1 10	0 0 0	0 0 0	0 0 0	0 0 0	0 0 0	0 0 0	0 0 0	0 0 0	0 0 0	3 0 3	3 0 3	0 0 0	1 0 1	1 0 1	1 0 1	2 0 2	1 0 1	1 0 1	0 0 0	6 1 7		
4	300300	Einfacher Diebstahl von Fahrrädern einschl. unbefugter Ingebrauchnahme	männl: weibl: insg:	21 2 23	0 0 0	0 0 0	0 0 1	0 0 0	1 0 1	0 0 1	1 0 4	4 0 1	1 0 5	5 0 2	2 0 8	8 0 2	2 0 1	3 0 3	1 0 2	8 1 8	1 0 2	0 0 0	0 0 0	13 2 15		
4	310*00	Diebstahl ohne erschwerende Umstände in/aus Dienst-, Büro-, Fabrikations-, Werkstatt- und Lagerräumen	männl: weibl: insg:	3 2 5	0 0 0	0 0 0	0 0 0	0 0 0	0 0 0	0 0 0	0 0 0	0 0 0	0 0 0	0 0 0	0 0 0	0 0 0	0 0 0	0 0 0	1 0 1	1 0 1	0 0 0	0 1 0	0 0 0	3 2 5		
4	315*00	Diebstahl ohne erschwerende Umstände in/aus Gaststätten, Kantinen, Hotels und Pensionen	männl: weibl: insg:	4 0 4	0 0 0	0 0 0	0 0 0	0 0 0	1 0 1	1 0 1	2 0 2	0 0 0	2 0 2	0 0 0	3 0 3	0 0 0	0 0 0	0 0 0	0 0 0	1 0 1	0 0 0	0 0 0	0 0 0	1 0 1		
4	325*00	Diebstahl ohne erschwerende Umstände in/aus Kiosken, Warenhäusern, Verkaufsräumen, Selbstbedienungsläden, Schaufenstern, Schaukästen und Vitrinen	männl: weibl: insg:	243 137 380	0 0 0	1 0 1	4 1 5	6 6 12	9 8 17	20 15 35	16 9 25	14 12 26	30 21 51	22 6 28	72 42 114	14 8 22	15 5 20	29 13 42	30 11 41	48 17 65	18 9 27	19 14 33	27 31 58	171 95 266		
4	326*00	Ladendiebstahl ohne erschwerende Umstände	männl: weibl: insg:	243 137 380	0 0 0	1 0 1	4 1 5	6 6 12	9 8 17	20 15 35	16 9 25	14 12 26	30 21 51	22 6 28	72 42 114	14 8 22	15 5 20	29 13 42	30 11 41	48 17 65	18 9 27	19 14 33	27 31 58	171 95 266		
4	335*00	Diebstahl ohne erschwerende Umstände in/aus Wohnungen	männl: weibl: insg:	18 16 34	0 0 0	0 0 0	0 0 0	1 0 1	0 0 1	1 0 1	0 1 1	0 0 0	0 0 0	3 1 4	4 2 6	4 0 4	1 1 2	5 1 6	1 2 3	4 3 6	1 3 4	1 3 4	1 3 4	2 3 5	14 14 28	
4	340*00	Diebstahl ohne erschwerende Umstände in/aus Boden-/Kellerräumen, Waschküchen	männl: weibl: insg:	2 0 2	0 0 0	0 0 0	0 0 0	0 0 0	0 0 0	0 0 0	0 0 0	0 0 0	0 0 0	0 0 0	0 0 0	0 0 0	0 0 0	0 0 0	0 0 0	1 0 1	0 0 0	0 0 0	0 0 0	0 0 0	2 0 2	
4	350*00	Diebstahl ohne erschwerende Umstände an/aus Kraftfahrzeugen	männl: weibl: insg:	15 3 18	0 0 0	0 0 0	0 0 0	0 0 0	0 0 0	0 0 0	1 0 1	0 1 1	1 0 2	3 0 3	4 1 5	1 0 1	0 0 0	1 0 1	4 0 4	5 2 7	0 0 0	1 0 1	0 0 0	11 2 13		
4	4***00	Diebstahl unter erschwerenden Umständen §§ 243-244a StGB	männl: weibl: insg:	147 17 164	0 0 0	0 0 0	0 0 0	3 0 3	1 1 2	4 1 5	4 0 4	5 0 9	9 0 17	17 0 17	30 0 31	13 0 13	12 1 13	25 1 26	26 2 28	45 7 52	15 4 19	4 1 5	2 1 3	117 16 133		
4	4**100	Diebstahl unter erschwerenden Umständen von Kraftwagen	männl: weibl: insg:	2 0 2	0 0 0	0 0 0	0 0 0	0 0 0	0 0 0	0 0 0	0 0 0	0 0 0	0 0 0	0 0 0	0 0 0	0 0 0	0 0 0	0 0 0	2 0 2	0 0 0	0 0 0	0 0 0	0 0 0	2 0 2		
4	4**200	Diebstahl unter erschwerenden Umständen von Mopeds und Krafträdern	männl: weibl: insg:	6 0 6	0 0 0	0 0 0	0 0 0	0 0 0	0 0 0	0 0 0	0 0 0	0 0 0	0 0 0	1 0 1	1 0 1	0 0 0	1 0 1	1 0 1	2 0 2	1 0 1	0 0 0	0 0 0	0 0 0	5 0 5		

Schlüssel der Tat	Straftat	Sexus	TV insgesamt	Kinder						Jugendliche			Heranw.	Erwachsene ab 21 Jahre										
									< 14			14 < 18		< 21			21 < 25						>= 21	
				< 6	6 < 8	8 < 10	10 < 12	12 < 14		14 < 16	16 < 18				18 < 21	21 < 23		23 < 25	25 < 30	30 < 40	40 < 50	50 < 60		>= 60
				1	2	3	4	5	6	7	8	9		10	11	12	13	14	15	16	17	18	19	20
4	4**300	Diebstahl unter erschwerenden Umständen von Fahrrädern	männl: weibl: insg:	26 1 27	0 0 0	0 0 0	0 0 0	0 0 0	1 0 1	1 0 0	0 0 0	0 0 0	7 0 7	8 0 8	1 0 2	2 0 3	3 0 4	4 0 10	9 1 1	1 0 1	1 0 1	0 0 0	18 1 19	
4	4**500	Diebstahl unter erschwerenden Umständen von unbaren Zahlungsmitteln	männl: weibl: insg:	5 0 5	0 0 0	0 0 0	0 0 0	0 0 0	0 0 0	0 0 0	0 0 0	0 0 0	0 0 0	0 0 0	0 0 0	0 0 0	2 0 2	2 0 2	1 0 1	0 0 0	0 0 0	0 0 0	5 0 5	
4	4**700	Diebstahl unter erschwerenden Umständen von/aus Automaten	männl: weibl: insg:	1 0 1	0 0 0	0 0 0	0 0 0	0 0 0	0 0 0	0 0 0	0 0 0	0 0 0	0 0 0	0 0 0	0 0 0	0 0 0	0 0 0	0 0 0	1 0 1	0 0 0	0 0 0	0 0 0	1 0 1	
4	400000	Sonstiger schwerer Diebstahl §§ 243 - 244a StGB	männl: weibl: insg:	64 9 73	0 0 0	0 0 0	3 0 3	0 1 1	3 1 4	2 0 2	4 0 4	6 0 6	7 0 7	16 1 17	7 0 7	6 0 6	13 0 13	11 1 12	18 6 24	4 1 5	1 0 1	1 0 1	48 8 56	
64	400081	Schwerer Diebstahl in/aus Wochenend- und Gartenhaus	männl: weibl: insg:	11 1 12	0 0 0	0 0 0	0 0 0	0 0 0	0 0 0	0 0 0	0 0 0	0 0 0	0 0 0	0 0 0	4 0 4	1 0 1	5 0 5	0 0 0	5 1 6	0 0 0	1 0 1	0 0 0	11 1 12	
64	400096	Schwerer Diebstahl von Buntmetall	männl: weibl: insg:	4 0 4	0 0 0	0 0 0	0 0 0	0 0 0	0 0 0	0 0 0	0 0 0	0 0 0	0 0 0	0 0 0	0 0 0	0 0 0	0 0 0	0 0 0	3 0 3	1 0 1	0 0 0	0 0 0	4 0 4	
4	400100	Schwerer Diebstahl von Kraftwagen	männl: weibl: insg:	2 0 2	0 0 0	0 0 0	0 0 0	0 0 0	0 0 0	0 0 0	0 0 0	0 0 0	0 0 0	0 0 0	0 0 0	0 0 0	0 0 0	2 0 2	0 0 0	0 0 0	0 0 0	0 0 0	2 0 2	
4	400200	Schwerer Diebstahl von Mopeds und Krafträdern	männl: weibl: insg:	6 0 6	0 0 0	0 0 0	0 0 0	0 0 0	0 0 0	0 0 0	0 0 0	0 0 0	1 0 1	1 0 1	0 0 0	1 0 1	1 0 1	1 0 1	2 0 2	1 0 1	0 0 0	0 0 0	5 0 5	
4	400300	Schwerer Diebstahl von Fahrrädern	männl: weibl: insg:	26 1 27	0 0 0	0 0 0	0 0 0	1 0 1	1 0 1	0 0 0	0 0 0	0 0 0	7 0 7	8 0 8	1 0 1	2 0 2	3 0 3	4 0 4	9 1 10	1 0 1	1 0 1	0 0 0	18 1 19	
4	400700	Schwerer Diebstahl von/aus Automaten	männl: weibl: insg:	1 0 1	0 0 0	0 0 0	0 0 0	0 0 0	0 0 0	0 0 0	0 0 0	0 0 0	0 0 0	0 0 0	0 0 0	0 0 0	0 0 0	0 0 0	1 0 1	0 0 0	0 0 0	0 0 0	1 0 1	
4	405*00	Diebstahl unter erschwerenden Umständen in/aus Banken, Sparkassen, Postfilialen und -agenturen und dgl.	männl: weibl: insg:	6 0 6	0 0 0	0 0 0	0 0 0	0 0 0	0 0 0	0 0 0	0 0 0	0 0 0	0 0 0	0 0 0	0 0 0	0 0 0	0 0 0	2 0 2	4 0 4	0 0 0	0 0 0	0 0 0	6 0 6	
4	405000	Schwerer Diebstahl in/aus Banken, Sparkassen, Postfilialen und -agenturen	männl: weibl: insg:	6 0 6	0 0 0	0 0 0	0 0 0	0 0 0	0 0 0	0 0 0	0 0 0	0 0 0	0 0 0	0 0 0	0 0 0	0 0 0	0 0 0	2 0 2	4 0 4	0 0 0	0 0 0	0 0 0	6 0 6	
4	410*00	Diebstahl unter erschwerenden Umständen in/aus Dienst-, Büro-, Fabrikations-, Werkstatt- und Lagerräumen	männl: weibl: insg:	21 1 22	0 0 0	0 0 0	0 0 0	0 0 0	0 0 0	1 0 1	0 0 0	1 0 1	0 0 0	1 0 1	3 0 3	1 1 2	4 1 5	5 0 5	10 0 10	1 0 1	0 0 0	0 0 0	20 1 21	
4	410000	Schwerer Diebstahl in/aus Dienst-, Büro-, Fabrikations-, Werkstatt- und Lagerräumen	männl: weibl: insg:	17 1 18	0 0 0	0 0 0	0 0 0	0 0 0	0 0 0	1 0 1	0 0 0	1 0 1	0 0 0	1 0 1	3 0 3	1 1 2	4 1 5	4 0 4	8 0 8	0 0 0	0 0 0	0 0 0	16 1 17	
4	410500	Bes. schw. Fall des Diebstahls in/aus Dienst-/Büro-/Fabrikations-/Werkst.- u. Lagerräumen von unbaren Zahlungsmitteln	männl: weibl: insg:	4 0 4	0 0 0	0 0 0	0 0 0	0 0 0	0 0 0	0 0 0	0 0 0	0 0 0	0 0 0	0 0 0	0 0 0	0 0 0	0 0 0	1 0 1	2 0 2	1 0 1	0 0 0	0 0 0	4 0 4	
4	415*00	Diebstahl unter erschwerenden Umständen in/aus Gaststätten, Kantinen, Hotels und Pensionen	männl: weibl: insg:	2 0 2	0 0 0	0 0 0	0 0 0	0 0 0	0 0 0	0 0 0	0 0 0	0 0 0	0 0 0	0 0 0	1 0 1	0 0 0	1 0 1	0 0 0	1 0 1	0 0 0	0 0 0	0 0 0	2 0 2	

Schlüssel der Tat	Straftat	Sexus	TV insge- samt	Kinder						Jugendliche			Heran- w. 18 < 21	Erwachsene ab 21 Jahre										
									< 14			14 < 18		< 21			21 < 25						>= 21	
				< 6	6 < 8	8 < 10	10 < 12	12 < 14		14 < 16	16 < 18				21 < 23	23 < 25		25 < 30	30 < 40	40 < 50	50 < 60	>= 60		
				1	2	3	4	5	6	7	8	9		10	11	12	13	14	15	16	17	18	19	20
4	415000	Bes. schw. Fall des Diebstahls in/aus Gaststätten, Kantinen, Hotels und Pensionen	männl: weibl: insg:	2 0 2	0 0 0	0 0 0	0 0 0	0 0 0	0 0 0	0 0 0	0 0 0	0 0 0	0 0 0	0 0 0	1 0 1	0 0 0	1 0 1	0 0 0	1 0 0	0 0 0	0 0 0	0 0 0	0 0 0	2 0 2
4	425*00	Schwerer Diebstahl in/aus Kiosken, Warenhäusern, Verkaufsräumen, Selbstbedienungsläden, Schaufenstern, Schaukästen und Vitrinen	männl: weibl: insg:	21 2 23	0 0 0	0 0 0	0 0 0	0 0 0	0 0 0	0 0 0	1 0 1	1 0 1	5 0 5	6 0 6	7 0 7	0 0 0	7 0 7	2 0 2	4 1 5	2 1 3	0 0 0	0 0 0	0 0 0	15 2 17
4	425000	Besonders schwerer Fall des Diebstahls in/aus Kiosken, Warenhäusern, Verkaufsräumen, Selbstbedienungsläden	männl: weibl: insg:	21 2 23	0 0 0	0 0 0	0 0 0	0 0 0	0 0 0	0 0 0	1 0 1	1 0 1	5 0 5	6 0 6	7 0 7	0 0 0	7 0 7	2 0 2	4 1 5	2 1 3	0 0 0	0 0 0	0 0 0	15 2 17
4	425500	Bes. schw. Fall des Diebstahls in/aus Warenhäusern, Verkaufsräumen, SB-Läden von unbaren Zahlungsmitteln	männl: weibl: insg:	3 0 3	0 0 0	0 0 0	0 0 0	0 0 0	0 0 0	0 0 0	0 0 0	0 0 0	0 0 0	0 0 0	0 0 0	0 0 0	0 0 0	1 0 1	2 0 2	0 0 0	0 0 0	0 0 0	0 0 0	3 0 3
4	435*00	Wohnungseinbruchdiebstahl § 244 Abs. 1 Nr. 3 StGB	männl: weibl: insg:	26 2 28	0 0 0	0 0 0	0 0 0	0 0 0	0 0 0	1 0 1	0 0 0	1 0 1	3 0 3	4 0 4	1 0 1	4 0 4	5 0 5	3 1 4	7 0 7	4 0 4	2 0 2	1 0 1	1 0 1	22 2 24
4	436*00	Tageswohnungseinbruch	männl: weibl: insg:	6 1 7	0 0 0	0 0 0	0 0 0	0 0 0	0 0 0	0 0 0	0 0 0	0 0 0	0 0 0	0 0 0	0 0 0	1 0 1	1 0 1	1 0 1	1 0 1	1 0 1	2 0 2	1 0 1	1 0 1	6 1 7
4	440*00	Besonders schwerer Fall des Diebstahls in/aus Boden-, Kellerräumen, Waschküchen	männl: weibl: insg:	4 3 7	0 0 0	0 0 0	0 0 0	0 0 0	0 0 0	0 0 0	0 0 0	0 0 0	0 0 0	0 0 0	0 0 0	1 0 1	1 0 1	2 0 2	0 0 0	1 2 3	0 1 1	0 1 1	0 0 0	4 3 7
4	440000	Besonders schwerer Fall des Diebstahls in/aus Boden-, Kellerräumen, Waschküchen	männl: weibl: insg:	4 3 7	0 0 0	0 0 0	0 0 0	0 0 0	0 0 0	0 0 0	0 0 0	0 0 0	0 0 0	0 0 0	0 0 0	1 0 1	1 0 1	2 0 2	0 0 0	1 2 3	0 1 1	0 1 1	0 0 0	4 3 7
4	450*00	Besonders schwerer Fall des Diebstahls an/aus Kraftfahrzeugen	männl: weibl: insg:	10 0 10	0 0 0	0 0 0	0 0 0	0 0 0	0 0 0	0 0 0	0 0 0	0 0 0	1 0 1	1 0 1	1 0 1	0 0 0	1 0 1	1 0 1	3 0 3	4 0 4	0 0 0	0 0 0	0 0 0	9 0 9
4	450000	Besonders schwerer Fall des Diebstahls an/aus Kraftfahrzeugen von sonstigem Gut	männl: weibl: insg:	10 0 10	0 0 0	0 0 0	0 0 0	0 0 0	0 0 0	0 0 0	0 0 0	0 0 0	1 0 1	1 0 1	1 0 1	0 0 0	1 0 1	1 0 1	3 0 3	4 0 4	0 0 0	0 0 0	0 0 0	9 0 9
4	****00	Diebstahl insgesamt	männl: weibl: insg:	520 195 715	0 0 0	1 0 1	5 1 6	11 7 18	16 9 25	33 17 50	25 11 36	22 12 34	47 23 70	46 8 54	126 48 174	34 10 44	28 7 35	62 17 79	63 18 81	134 31 165	52 20 72	44 22 66	39 39 78	394 147 541
4	***100	Diebstahl insgesamt von Kraftwagen einschl. unbefugter Ingebrauchnahme	männl: weibl: insg:	9 0 9	0 0 0	0 0 0	0 0 0	0 0 0	0 0 0	0 0 0	0 0 0	0 0 0	0 0 0	0 0 0	2 0 2	0 0 0	2 0 2	3 0 3	2 0 2	0 0 0	2 0 2	0 0 0	0 0 0	9 0 9
4	***200	Diebstahl insgesamt von Mopeds und Krafträdern einschl. unbefugter Ingebrauchnahme	männl: weibl: insg:	12 1 13	0 0 0	0 0 0	0 0 0	0 0 0	0 0 0	0 0 0	0 0 0	0 0 0	3 0 3	3 0 3	0 0 0	1 0 1	1 0 1	2 1 3	3 0 3	2 0 2	1 0 1	0 0 0	0 0 0	9 1 10
4	***300	Diebstahl insgesamt von Fahrrädern einschl. unbefugter Ingebrauchnahme	männl: weibl: insg:	45 3 48	0 0 0	0 0 0	0 0 0	1 0 1	1 0 1	2 0 2	4 0 4	1 0 1	5 0 5	9 0 9	16 0 16	3 0 3	2 0 2	5 0 5	5 1 6	15 1 16	2 1 3	2 0 2	0 0 0	29 3 32
4	***400	Diebstahl insgesamt von Schusswaffen	männl: weibl: insg:	3 0 3	0 0 0	0 0 0	0 0 0	0 0 0	0 0 0	0 0 0	0 0 0	0 0 0	0 0 0	0 0 0	0 0 0	1 0 1	1 0 1	0 0 0	2 0 2	0 0 0	0 0 0	0 0 0	0 0 0	3 0 3
4	***500	Diebstahl insgesamt von unbaren Zahlungsmitteln	männl: weibl: insg:	9 0 9	0 0 0	0 0 0	0 0 0	0 0 0	0 0 0	0 0 0	0 0 0	0 0 0	0 0 0	0 0 0	0 0 0	1 0 1	1 0 1	2 0 2	5 0 5	1 0 1	0 0 0	0 0 0	0 0 0	9 0 9

Schlüssel der Tat	Straftat	Sexus	TV insge- samt	Kinder						Jugendliche			Heran- w. 18 < 21	Erwachsene ab 21 Jahre										
									< 14			14 < 18		< 21			21 < 25					>= 21		
				< 6	6 < 8	8 < 10	10 < 12	12 < 14		14 < 16	16 < 18			21 < 23	23 < 25	25 < 30	30 < 40	40 < 50	50 < 60	>= 60				
				1	2	3	4	5	6	7	8	9		10	11	12	13	14	15	16	17	18	19	20
4	***700	Diebstahl insgesamt von/aus Automaten	männl: weibl: insg:	1 0 1	0 0 0	0 0 0	0 0 0	0 0 0	0 0 0	0 0 0	0 0 0	0 0 0	0 0 0	0 0 0	0 0 0	0 0 0	0 0 0	0 0 0	1 0 1	0 0 0	0 0 0	0 0 0	0 0 0	1 0 1
4	*00081	Diebstahl insgesamt in/aus Wochenend- und Gartenhaus	männl: weibl: insg:	12 1 13	0 0 0	0 0 0	0 0 0	0 0 0	0 0 0	0 0 0	0 0 0	0 0 0	0 0 0	0 0 0	4 0 4	1 0 1	5 0 5	0 0 0	5 1 6	1 0 1	1 0 1	0 0 0	0 0 0	12 1 13
4	*00096	Diebstahl insgesamt von Buntmetall	männl: weibl: insg:	9 0 9	0 0 0	0 0 0	0 0 0	0 0 0	0 0 0	0 0 0	0 0 0	0 0 0	0 0 0	0 0 0	0 0 0	0 0 0	0 0 0	0 0 0	6 0 6	3 0 3	0 0 0	0 0 0	0 0 0	9 0 9
4	*05*00	Diebstahl insgesamt in/aus Banken, Sparkassen, Postfilialen und -agenturen und dgl.	männl: weibl: insg:	6 0 6	0 0 0	0 0 0	0 0 0	0 0 0	0 0 0	0 0 0	0 0 0	0 0 0	0 0 0	0 0 0	0 0 0	0 0 0	0 0 0	0 0 0	2 0 2	4 0 4	0 0 0	0 0 0	0 0 0	6 0 6
4	*10*00	Diebstahl insgesamt in/aus Dienst-, Büro-, Fabrikations-, Werkstatt- und Lagerräumen	männl: weibl: insg:	24 3 27	0 0 0	0 0 0	0 0 0	0 0 0	0 0 0	1 0 1	0 0 0	1 0 1	0 0 0	1 0 1	3 0 3	1 1 2	4 1 5	6 1 7	11 0 11	2 0 2	0 1 1	0 0 0	0 0 0	23 3 26
4	*15*00	Diebstahl insgesamt in/aus Gaststätten, Kantinen, Hotels und Pensionen	männl: weibl: insg:	6 0 6	0 0 0	0 0 0	0 0 0	0 0 0	1 0 1	1 0 2	2 0 2	0 0 0	2 0 2	0 0 0	3 0 3	1 0 1	0 0 0	1 0 1	0 0 0	2 0 2	0 0 0	0 0 0	0 0 0	3 0 3
4	*25*00	Diebstahl gesamt in/aus Kiosken, Warenhäusern, Verkaufsräumen, Selbstbedienungsläden, Schaufenstern, Schaukästen und Vitrinen	männl: weibl: insg:	259 139 398	0 0 0	1 0 1	4 1 5	6 6 12	9 8 17	20 15 35	16 9 25	15 12 27	31 21 52	24 6 30	75 42 117	20 8 28	15 5 20	35 13 48	31 11 42	52 18 70	20 10 30	19 14 33	27 31 58	184 97 281
4	*26*00	Diebstahl insgesamt Ladendiebstahl	männl: weibl: insg:	243 137 380	0 0 0	1 0 1	4 1 5	6 6 12	9 8 17	20 15 35	16 9 25	14 12 26	30 21 51	22 6 28	72 42 114	14 8 22	15 5 20	29 13 42	30 11 41	48 17 65	18 9 27	19 14 33	27 31 58	171 95 266
4	*35*00	Diebstahl insgesamt in/aus Wohnungen	männl: weibl: insg:	42 18 60	0 0 0	0 0 0	0 0 0	1 0 1	0 0 0	1 0 1	1 0 2	0 1 1	1 1 2	6 2 8	8 0 10	5 1 6	4 1 5	9 3 12	4 2 6	11 3 14	5 3 8	3 3 6	2 4 6	34 16 50
4	*40*00	Diebstahl insgesamt in/aus Boden-, Kellerräumen und Waschküchen	männl: weibl: insg:	6 3 9	0 0 0	0 0 0	0 0 0	0 0 0	0 0 0	0 0 0	0 0 0	0 0 0	0 0 0	0 0 0	0 0 0	1 0 1	1 0 1	2 0 2	1 0 1	1 2 3	1 1 2	0 2 2	0 1 0	6 3 9
4	*50*00	Diebstahl insgesamt an/aus Kraftfahrzeugen	männl: weibl: insg:	23 3 26	0 0 0	0 0 0	0 0 0	0 0 0	0 0 0	0 0 0	1 0 1	0 1 1	1 1 2	4 0 4	5 1 6	2 0 2	0 0 0	2 0 2	4 0 4	7 2 9	4 0 4	1 0 1	0 0 0	18 2 20
4	500000	Vermögens- und Fälschungsdelikte	männl: weibl: insg:	334 142 476	0 0 0	0 0 0	0 0 0	0 0 0	0 1 1	0 1 1	3 2 5	1 1 2	4 3 7	20 9 29	24 13 37	14 7 21	25 7 32	39 14 53	60 27 87	95 32 127	66 30 96	33 21 54	17 5 22	310 129 439
4	510000	Betrug §§ 263, 263a, 264, 264a, 265, 265a, 265b StGB	männl: weibl: insg:	244 107 351	0 0 0	0 0 0	0 0 0	0 0 0	0 0 0	0 0 0	3 2 5	2 1 3	5 3 8	15 7 22	20 10 30	12 6 18	20 6 26	32 12 44	38 23 61	77 23 100	41 23 64	24 13 37	12 3 15	224 97 321
4	511000	Waren- und Warenkreditbetrug	männl: weibl: insg:	41 22 63	0 0 0	0 0 0	0 0 0	0 0 0	0 0 0	0 0 0	0 0 0	0 0 0	0 3 3	3 3 6	2 0 2	4 0 4	6 3 9	5 4 9	18 4 22	3 1 4	5 1 10	1 5 3	2 1 3	38 19 57
64	511100	Betrügerisches Erlangen von Kfz	männl: weibl: insg:	4 1 5	0 0 0	0 0 0	0 0 0	0 0 0	0 0 0	0 0 0	0 0 0	0 0 0	0 0 0	1 0 1	1 0 1	1 0 1	0 0 0	1 0 1	1 0 1	0 0 0	1 0 1	0 1 1	0 0 0	3 1 4
4	511200	Sonstiger Warenkreditbetrug	männl: weibl: insg:	18 7 25	0 0 0	0 0 0	0 0 0	0 0 0	0 0 0	0 0 0	0 0 0	0 0 0	0 0 0	0 1 1	0 1 1	0 2 0	3 2 5	3 2 3	3 0 3	6 1 7	2 0 2	4 1 6	0 2 1	18 6 24

Schlüssel der Tat	Straftat	Sexus	TV insge- samt	Kinder						Jugendliche			Heran- w. 18 < 21	Erwachsene ab 21 Jahre										
									< 14			14 < 18		< 21			21 < 25						>= 21	
				< 6	6 < 8	8 < 10	10 < 12	12 < 14		14 < 16	16 < 18				21 < 23	23 < 25		25 < 30	30 < 40	40 < 50	50 < 60	>= 60		
				5	6	7	8	9	10	11	12	13		14	15	16	17	18	19	20	21	22	23	24
64	511300	Warenbetrug	männl: weibl: insg:	19 14 33	0 0 0	0 0 0	0 0 0	0 0 0	0 0 0	0 0 0	0 0 0	0 0 0	2 2 4	2 2 4	1 0 1	1 1 2	2 1 3	1 4 5	12 3 15	0 1 1	1 2 3	1 1 2	17 12 29	
64	512000	Grundstücks- und Baubetrug	männl: weibl: insg:	1 0 1	0 0 0	0 0 0	0 0 0	0 0 0	0 0 0	0 0 0	0 0 0	0 0 0	0 0 0	0 0 0	0 0 0	0 0 0	0 0 0	0 0 0	0 0 0	1 0 1	0 0 0	0 0 0	1 0 1	
4	513000	Beteiligungs- und Kapitalanlagebetrug	männl: weibl: insg:	1 0 1	0 0 0	0 0 0	0 0 0	0 0 0	0 0 0	0 0 0	0 0 0	0 0 0	0 0 0	0 0 0	0 0 0	0 0 0	0 0 0	0 0 0	0 0 0	0 0 0	0 0 0	0 0 0	1 0 1	
64	513200	Anlagebetrug gemäß § 263 StGB	männl: weibl: insg:	1 0 1	0 0 0	0 0 0	0 0 0	0 0 0	0 0 0	0 0 0	0 0 0	0 0 0	0 0 0	0 0 0	0 0 0	0 0 0	0 0 0	0 0 0	0 0 0	0 0 0	0 0 0	0 0 0	1 0 1	
4	514000	Geldkreditbetrug	männl: weibl: insg:	5 1 6	0 0 0	0 0 0	0 0 0	0 0 0	0 0 0	0 0 0	0 0 0	0 0 0	0 0 0	0 0 0	0 0 0	0 0 0	0 0 0	1 1 2	0 0 0	0 0 0	2 0 2	2 0 2	5 1 6	
64	514300	Krediterlangungsbetrug § 263 StGB	männl: weibl: insg:	1 0 1	0 0 0	0 0 0	0 0 0	0 0 0	0 0 0	0 0 0	0 0 0	0 0 0	0 0 0	0 0 0	0 0 0	0 0 0	0 0 0	1 0 1	0 0 0	0 0 0	0 0 0	0 0 0	0 0 1	
64	514500	Wertpapierbetrug	männl: weibl: insg:	4 1 5	0 0 0	0 0 0	0 0 0	0 0 0	0 0 0	0 0 0	0 0 0	0 0 0	0 0 0	0 0 0	0 0 0	0 0 0	0 0 0	0 1 1	0 0 0	0 0 0	2 0 2	2 0 2	4 1 5	
4	515000	Erschleichen von Leistungen § 265a StGB	männl: weibl: insg:	32 3 35	0 0 0	0 0 0	0 0 0	0 0 0	0 0 0	2 1 3	1 0 1	3 1 4	4 0 4	7 1 8	5 0 5	6 0 6	11 0 11	5 0 5	7 2 9	2 0 2	0 0 0	0 0 0	0 0 0	25 2 27
4	516000	Betrug mittels rechtswidrig erlangter unbarer Zahlungsmittel	männl: weibl: insg:	9 2 11	0 0 0	0 0 0	0 0 0	0 0 0	0 0 0	0 0 0	0 0 0	0 0 0	2 0 2	2 0 2	1 0 1	3 0 3	4 0 4	0 2 2	2 0 2	1 0 1	0 0 0	0 0 0	0 0 0	7 2 9
64	516200	Betrug mittels rechtswidrig erlangter Zahlungskarten ohne PIN (Lastschriftverfahren)	männl: weibl: insg:	1 0 1	0 0 0	0 0 0	0 0 0	0 0 0	0 0 0	0 0 0	0 0 0	0 0 0	0 0 0	0 0 0	0 0 0	0 0 0	0 0 0	0 0 0	1 0 1	0 0 0	0 0 0	0 0 0	0 0 0	1 0 1
64	516400	Betrug mittels rechtswidrig erlangter Kreditkarten	männl: weibl: insg:	5 1 6	0 0 0	0 0 0	0 0 0	0 0 0	0 0 0	0 0 0	0 0 0	0 0 0	1 0 1	1 0 1	1 0 1	2 0 2	3 0 3	0 1 1	0 0 0	1 0 1	0 0 0	0 0 0	0 0 0	4 1 5
64	516500	Betrug mittels rechtswidrig erlangter Daten von Zahlungskarten	männl: weibl: insg:	1 1 2	0 0 0	0 0 0	0 0 0	0 0 0	0 0 0	0 0 0	0 0 0	0 0 0	0 0 0	0 0 0	0 0 0	1 0 1	1 0 1	0 1 1	0 0 0	0 0 0	0 0 0	0 0 0	0 0 0	1 1 2
64	516900	Betrug mittels rechtswidrig erlangter sonstiger unbarer Zahlungsmittel	männl: weibl: insg:	2 0 2	0 0 0	0 0 0	0 0 0	0 0 0	0 0 0	0 0 0	0 0 0	0 0 0	1 0 1	1 0 1	0 0 0	0 0 0	0 0 0	0 0 0	1 0 1	0 0 0	0 0 0	0 0 0	0 0 0	1 0 1
4	517000	Sonstiger Betrug	männl: weibl: insg:	169 87 256	0 0 0	0 0 0	0 0 0	0 0 0	0 0 0	1 1 2	1 1 2	2 4 4	7 4 11	9 6 15	5 6 11	8 3 11	13 9 22	29 20 49	57 20 77	34 22 56	18 9 27	9 1 10	160 81 241	
64	517100	Leistungsbetrug	männl: weibl: insg:	3 1 4	0 0 0	0 0 0	0 0 0	0 0 0	0 0 0	0 0 0	0 0 0	0 0 0	0 0 0	0 0 0	1 0 1	0 0 0	1 0 1	1 0 1	1 0 1	1 0 2	0 0 0	0 0 0	0 0 0	3 1 4
64	517200	Leistungskreditbetrug	männl: weibl: insg:	2 0 2	0 0 0	0 0 0	0 0 0	0 0 0	0 0 0	0 0 0	0 0 0	0 0 0	0 0 0	0 0 0	0 0 0	0 0 0	0 0 0	0 0 0	1 0 1	1 0 1	0 0 0	0 0 0	0 0 0	2 0 2

Schlüssel der Tat	Straftat	Sexus	TV insge- samt	Kinder						Jugendliche			Heran- w. 18 < 21	Erwachsene ab 21 Jahre										
									< 14			14 < 18		< 21				21 < 25						>= 21
				< 6	6 < 8	8 < 10	10 < 12	12 < 14		14 < 16	16 < 18				21 < 23	23 < 25		25 < 30	30 < 40	40 < 50	50 < 60	>= 60		
				5	6	7	8	9	10	11	12	13		14	15	16	17	18	19	20	21	22	23	24
64	517400	Betrug z.N.v. Versicherungen und Versicherungsmisbrauch §§ 263, 265 StGB	männl: weibl: insg:	1 1 2	0 0 0	0 0 0	0 0 0	0 0 0	0 0 0	0 0 0	0 0 0	0 0 0	0 0 0	0 0 0	0 0 0	0 0 0	0 0 0	0 0 0	1 0 1	0 1 1	0 0 0	1 0 2		
64	517500	Computerbetrug (soweit nicht unter den Schlüsseln 5163 bzw. 5179 zu erfassen) gemäß § 263a StGB	männl: weibl: insg:	13 6 19	0 0 0	0 0 0	0 0 0	0 0 0	0 0 0	0 0 0	0 0 0	0 0 0	1 0 1	1 0 1	0 0 0	0 0 0	2 2 4	4 0 4	3 3 6	2 1 3	1 0 3	12 6 18		
64	517700	Betrug z.N.v. Sozialversicherungen und Sozialversicherungsträgern	männl: weibl: insg:	3 1 4	0 0 0	0 0 0	0 0 0	0 0 0	0 0 0	0 0 0	0 0 0	0 0 0	0 0 0	0 0 0	0 0 0	0 0 0	0 1 1	2 0 2	1 0 1	0 0 0	0 0 0	3 1 4		
64	518100	Abrechnungsbetrug	männl: weibl: insg:	1 1 2	0 0 0	0 0 0	0 0 0	0 0 0	0 0 0	0 0 0	0 0 0	0 0 0	0 0 0	0 0 0	0 0 0	0 0 0	0 0 0	0 0 0	0 0 2	1 0 0	0 0 0	1 0 0		
64	518200	Einmietbetrug	männl: weibl: insg:	3 3 6	0 0 0	0 0 0	0 0 0	0 0 0	0 0 0	0 0 0	0 0 0	0 0 0	0 0 0	0 0 0	0 0 0	0 0 0	1 2 3	0 1 1	1 0 1	0 0 0	1 0 1	3 3 6		
4	518300	Kontoeröffnungs- und Überweisungs-betrug	männl: weibl: insg:	8 0 8	0 0 0	0 0 0	0 0 0	0 0 0	0 0 0	0 0 0	0 0 0	0 0 0	0 0 0	0 0 0	0 0 0	0 0 0	3 0 3	3 0 3	1 0 1	0 0 0	1 0 1	8 0 8		
64	518900	Sonstige weitere Betrugsarten	männl: weibl: insg:	137 77 214	0 0 0	0 0 0	0 0 0	0 0 0	0 0 0	1 1 2	1 1 2	2 2 4	6 4 10	8 6 14	4 6 10	8 3 11	12 9 21	22 16 38	46 18 64	26 19 45	16 8 24	7 1 8	129 71 200	
4	520000	Veruntreuungen §§ 266, 266a, 266b StGB	männl: weibl: insg:	7 6 13	0 0 0	0 0 0	0 0 0	0 0 0	0 0 0	0 0 0	0 0 0	0 0 0	0 0 0	0 0 0	0 0 0	0 0 0	1 0 1	0 0 0	4 3 7	1 3 4	1 0 1	7 6 13		
4	521000	Untreue § 266 StGB	männl: weibl: insg:	6 6 12	0 0 0	0 0 0	0 0 0	0 0 0	0 0 0	0 0 0	0 0 0	0 0 0	0 0 0	0 0 0	0 0 0	0 0 0	1 0 1	0 0 0	3 3 6	1 3 4	1 0 1	6 6 12		
64	522000	Vorenthalten und Veruntreuen von Arbeitsentgelt gemäß § 266a StGB	männl: weibl: insg:	1 0 1	0 0 0	0 0 0	0 0 0	0 0 0	0 0 0	0 0 0	0 0 0	0 0 0	0 0 0	0 0 0	0 0 0	0 0 0	0 0 0	0 0 0	0 0 1	0 0 0	0 0 0	1 0 1		
4	530000	Unterschlagung §§ 246, 247, 248a StGB	männl: weibl: insg:	49 21 70	0 0 0	0 0 0	0 0 0	0 0 0	0 0 0	0 0 0	0 0 0	0 0 0	3 1 4	3 1 4	2 1 3	5 0 8	7 1 14	9 5 14	9 7 16	14 2 16	5 4 9	2 1 3	46 20 66	
64	531000	Unterschlagung von Kfz gemäß §§ 246, 247 StGB	männl: weibl: insg:	6 1 7	0 0 0	0 0 0	0 0 0	0 0 0	0 0 0	0 0 0	0 0 0	0 0 0	0 0 0	0 0 0	0 0 0	0 0 0	0 0 0	0 0 1	1 0 3	3 0 2	1 1 1	6 1 7		
4	540000	Urkundenfälschung §§ 267-271, 273-279, 281 StGB	männl: weibl: insg:	43 15 58	0 0 0	0 0 0	0 0 0	0 0 1	0 1 1	0 0 0	0 0 0	0 0 0	2 1 3	2 1 4	0 1 2	1 1 2	12 2 14	13 3 16	9 5 14	4 1 5	2 1 3	41 13 54		
4	541000	Fälschung technischer Aufzeichnungen § 268 StGB	männl: weibl: insg:	1 0 1	0 0 0	0 0 0	0 0 0	0 0 0	0 0 0	0 0 0	0 0 0	0 0 0	0 0 0	0 0 0	0 0 0	0 0 0	0 0 0	0 0 0	0 0 0	0 0 1	0 0 0	0 0 1		
4	543000	Fälschung beweisrelevanter Daten, Täuschung im Rechtsverkehr bei Datenverarbeitung §§ 269, 270 StGB	männl: weibl: insg:	1 1 2	0 0 0	0 0 0	0 0 0	0 0 0	0 0 0	0 0 0	0 0 0	0 0 0	0 0 0	0 0 0	0 0 0	0 0 0	0 0 0	0 0 0	0 0 2	1 1 0	0 0 0	0 0 2		
4	600000	Sonstige Straftatbestände (StGB)	männl: weibl: insg:	602 197 799	1 0 1	1 0 1	4 0 4	11 1 12	11 6 17	28 7 35	21 7 28	17 8 25	38 15 53	44 9 53	110 31 141	22 10 32	27 9 36	49 19 68	83 17 100	112 40 142	112 30 117	86 31 79	50 29 658	

Schlüssel der Tat	Straftat	Sexus	TV insge- samt	Kinder						Jugendliche			Heran- w. 18 < 21	Erwachsene ab 21 Jahre									
									< 14			14 < 18		< 21			21 < 25						>= 21
				< 6	6 < 8	8 < 10	10 < 12	12 < 14		14 < 16	16 < 18				21 < 23	23 < 25		25 < 30	30 < 40	40 < 50	50 < 60	>= 60	
				1	2	3	4	5	6	7	8	9		10	11	12	13	14	15	16	17	18	19
4	610000	Erpressung § 253 StGB	männl: weibl: insg:	15 1 16	0 0 0	0 0 0	0 0 0	0 0 0	0 0 0	0 0 0	0 0 0	0 0 0	0 0 0	0 0 0	1 0 1	0 0 0	1 0 1	1 0 1	7 1 8	1 0 1	3 0 3	2 0 2	15 1 16
4	620000	Widerstand gegen die Staatsgewalt und Straftaten gegen die öffentliche Ordnung §§ 111, 113, 114, 120, 121, 123-127, 129, 130-134, 136, 138, 140, 145, 145a, 145c, 145d StGB	männl: weibl: insg:	162 29 191	0 0 0	0 0 0	1 0 1	0 0 0	1 0 1	6 0 6	2 1 3	8 1 9	17 3 20	26 4 30	9 2 11	10 0 10	19 2 21	25 2 27	28 5 33	28 8 36	20 2 22	16 6 22	136 25 161
4	621000	Widerstand gegen die Staatsgewalt §§ 111, 113, 114, 120, 121 StGB	männl: weibl: insg:	19 1 20	0 0 0	0 0 0	0 0 0	0 0 0	0 0 0	1 0 1	0 0 0	1 0 1	1 0 1	2 0 2	1 0 1	1 0 1	2 0 2	5 0 5	7 1 8	2 0 2	0 0 0	1 0 1	17 1 18
4	621020	Widerstand gegen Vollstreckungsbeamte	männl: weibl: insg:	19 1 20	0 0 0	0 0 0	0 0 0	0 0 0	0 0 0	1 0 1	0 0 0	1 0 1	1 0 1	2 0 2	1 0 1	1 0 1	2 0 2	5 0 5	7 1 8	2 0 2	0 0 0	1 0 1	17 1 18
4	622000	Hausfriedensbruch §§ 123, 124 StGB	männl: weibl: insg:	110 14 124	0 0 0	0 0 0	0 0 0	0 0 0	0 0 0	5 0 5	1 1 2	6 1 7	16 3 19	22 4 26	7 1 8	6 0 6	13 1 14	17 0 17	12 2 14	23 3 26	12 1 13	11 3 14	88 10 98
64	622100	Hausfriedensbruch gemäß § 123 StGB	männl: weibl: insg:	110 14 124	0 0 0	0 0 0	0 0 0	0 0 0	0 0 0	5 0 5	1 1 2	6 1 7	16 3 19	22 4 26	7 1 8	6 0 6	13 1 14	17 0 17	12 2 14	23 3 26	12 1 13	11 3 14	88 10 98
4	624000	Vortäuschen einer Straftat § 145d StGB	männl: weibl: insg:	17 7 24	0 0 0	0 0 0	0 0 0	0 0 0	0 0 0	0 0 0	0 0 0	0 0 0	1 0 1	1 0 1	0 1 1	2 0 2	2 1 3	2 1 3	5 1 6	0 3 3	4 0 4	3 0 3	16 7 23
64	624100	Vortäuschen eines Raubes	männl: weibl: insg:	2 0 2	0 0 0	0 0 0	0 0 0	0 0 0	0 0 0	0 0 0	0 0 0	0 0 0	0 0 0	0 0 0	0 0 0	1 0 1	1 0 1	0 0 0	1 0 1	0 0 0	0 0 0	0 0 0	2 0 2
64	627000	Volksverhetzung gemäß § 130 StGB	männl: weibl: insg:	1 0 1	0 0 0	0 0 0	0 0 0	0 0 0	0 0 0	0 0 0	0 0 0	0 0 0	0 0 0	0 0 0	0 0 0	0 0 0	0 0 0	0 0 0	1 0 1	0 0 0	0 0 0	0 0 0	1 0 1
4	630000	Begünstigung, Strafvereitelung (ohne Strafvereitelung im Amt), Hehlerei und Geldwäsche §§ 257, 258, 259-261 StGB	männl: weibl: insg:	16 4 20	0 0 0	0 0 0	0 0 0	0 0 0	0 0 0	0 0 0	2 0 2	2 0 2	0 0 0	2 0 2	1 0 1	1 1 2	2 1 3	4 0 4	1 2 3	6 1 7	1 0 1	0 0 0	14 4 18
4	632000	Sonstige Hehlerei §§ 259-260a StGB	männl: weibl: insg:	11 2 13	0 0 0	0 0 0	0 0 0	0 0 0	0 0 0	0 0 0	2 0 2	2 0 2	0 0 0	2 0 2	1 0 1	1 0 1	2 0 2	4 0 4	0 1 1	3 1 4	0 0 0	0 0 0	9 2 11
64	633000	Geldwäsche, Verschleierung unrechtmäßig erlangter Vermögenswerte gemäß § 261 StGB	männl: weibl: insg:	4 1 5	0 0 0	0 0 0	0 0 0	0 0 0	0 0 0	0 0 0	0 0 0	0 0 0	0 0 0	0 0 0	0 0 0	0 0 0	0 0 0	0 0 0	1 0 1	3 0 3	0 0 0	0 0 0	4 1 5
4	640000	Brandstiftung und Herbeiführen einer Brandgefahr §§ 306-306d, 306f StGB	männl: weibl: insg:	23 5 28	1 0 1	0 0 0	0 0 0	0 0 0	0 0 1	1 1 2	1 0 1	2 0 2	1 0 1	4 1 5	1 0 1	1 1 2	2 1 3	5 0 5	1 0 1	5 0 5	4 1 5	2 1 3	19 4 23
4	641000	(Vorsätzliche) Brandstiftung und Herbeiführen einer Brandgefahr §§ 306-306c, 306f Abs. 1 und 2 StGB	männl: weibl: insg:	9 1 10	0 0 0	0 0 0	0 0 0	0 0 1	0 1 1	0 0 0	0 0 1	1 0 1	1 0 1	0 0 0	1 0 1	1 0 1	2 0 2	3 0 3	1 0 1	0 0 0	1 0 1	0 0 0	8 0 8
4	650000	Wettbewerbs-, Korruptions- und Amtsdelikte §§ 258a, 298-300, 331-353d, 355, 357 StGB	männl: weibl: insg:	4 0 4	0 0 0	0 0 0	0 0 0	0 0 0	0 0 0	0 0 0	0 0 0	0 0 0	0 0 0	0 0 0	0 0 0	0 0 0	0 0 0	0 0 0	1 0 1	1 0 1	2 0 2	0 0 0	4 0 4
4	652000	Vorteilsgewährung, Bestechung §§ 333, 334, 335 StGB	männl: weibl: insg:	1 0 1	0 0 0	0 0 0	0 0 0	0 0 0	0 0 0	0 0 0	0 0 0	0 0 0	0 0 0	0 0 0	0 0 0	0 0 0	0 0 0	0 0 0	0 0 0	0 0 0	1 0 1	0 0 0	1 0 1

Schlüssel der Tat	Straftat	Sexus	TV insgesamt	Kinder						Jugendliche			Heranw.	< 21	Erwachsene ab 21 Jahre											
									< 14			14 < 18					21 < 25					>= 21				
				< 6	6 < 8	8 < 10	10 < 12	12 < 14		14 < 16	16 < 18				18 < 21	21 < 23		23 < 25	25 < 30	30 < 40	40 < 50		50 < 60	>= 60		
				1	2	3	4	5	6	7	8	9			10	11	12	13	14	15	16	17	18	19	20	21
4	674310	Sonstige Sachbeschädigung auf Straßen, Wegen oder Plätzen gemäß § 303 StGB	männl: weibl: insg:	9 3 12	0 0 0	0 0 0	0 0 0	1 1 2	1 1 2	2 2 4	0 0 0	0 0 0	0 0 0	0 0 0	2 2 4	0 0 0	1 0 1	1 0 1	2 1 3	1 0 1	2 0 2	1 0 1	0 0 0	0 0 0	7 1 8	
4	674320	Gemeinschaftliche Sachbeschädigung auf Straßen, Wegen oder Plätzen	männl: weibl: insg:	3 0 3	0 0 0	0 0 0	0 0 0	0 0 0	0 0 0	0 0 0	0 0 2	0 0 2	0 0 2	0 0 0	2 0 2	0 0 0	0 0 0	0 0 0	0 0 0	1 0 1	0 0 0	0 0 0	0 0 0	0 0 0	1 0 1	
4	675000	Sprengstoff- und Strahlungsverbrechen §§ 307 - 312 StGB	männl: weibl: insg:	2 0 2	0 0 0	0 0 0	0 0 0	0 0 0	0 0 0	0 0 0	0 0 0	0 0 0	0 0 0	0 0 0	0 0 0	0 0 0	0 0 0	0 0 0	0 0 0	2 0 2	0 0 0	0 0 0	0 0 0	0 0 0	2 0 2	
64	675200	Herbeiführen einer Sprengstoffexplosion gemäß § 308 StGB	männl: weibl: insg:	2 0 2	0 0 0	0 0 0	0 0 0	0 0 0	0 0 0	0 0 0	0 0 0	0 0 0	0 0 0	0 0 0	0 0 0	0 0 0	0 0 0	0 0 0	0 0 0	0 0 0	2 0 2	0 0 0	0 0 0	0 0 0	0 0 0	2 0 2
4	676000	Straftaten gegen die Umwelt §§ 324, 324a, 325-330a StGB	männl: weibl: insg:	8 1 9	0 0 0	0 0 0	0 0 0	0 0 0	0 0 0	0 0 0	0 0 0	0 0 0	0 0 0	0 0 0	0 0 0	0 0 0	0 0 0	0 0 0	1 0 1	0 0 0	2 0 2	5 1 6	0 1 0	0 0 0	8 1 9	
4	676010	Bodenverunreinigung 324a StGB	männl: weibl: insg:	2 1 3	0 0 0	0 0 0	0 0 0	0 0 0	0 0 0	0 0 0	0 0 0	0 0 0	0 0 0	0 0 0	0 0 0	0 0 0	0 0 0	0 0 0	0 0 0	0 0 0	0 0 0	2 1 3	0 1 0	0 0 0	0 0 0	2 1 3
4	676100	Gewässerverunreinigung § 324 StGB	männl: weibl: insg:	1 0 1	0 0 0	0 0 0	0 0 0	0 0 0	0 0 0	0 0 0	0 0 0	0 0 0	0 0 0	0 0 0	0 0 0	0 0 0	0 0 0	0 0 0	0 0 0	0 0 0	0 0 0	1 0 1	0 0 0	0 0 0	0 0 0	1 0 1
4	676400	Unerlaubter Umgang mit Abfällen § 326 außer Abs. 2 StGB	männl: weibl: insg:	2 0 2	0 0 0	0 0 0	0 0 0	0 0 0	0 0 0	0 0 0	0 0 0	0 0 0	0 0 0	0 0 0	0 0 0	0 0 0	0 0 0	0 0 0	0 0 0	0 0 0	1 0 1	1 0 1	0 0 0	0 0 0	0 0 0	2 0 2
4	676410	Unerlaubter Umgang mit Abfällen § 326 Abs. 1	männl: weibl: insg:	2 0 2	0 0 0	0 0 0	0 0 0	0 0 0	0 0 0	0 0 0	0 0 0	0 0 0	0 0 0	0 0 0	0 0 0	0 0 0	0 0 0	0 0 0	0 0 0	0 0 0	1 0 1	1 0 1	0 0 0	0 0 0	0 0 0	2 0 2
4	676500	Unerlaubtes Betreiben von Anlagen § 327 StGB	männl: weibl: insg:	2 0 2	0 0 0	0 0 0	0 0 0	0 0 0	0 0 0	0 0 0	0 0 0	0 0 0	0 0 0	0 0 0	0 0 0	0 0 0	0 0 0	0 0 0	1 0 1	0 0 0	0 0 0	1 0 1	0 0 0	0 0 0	0 0 0	2 0 2
4	676520	Unerlaubtes Betreiben von Anlagen § 327 Abs. 2	männl: weibl: insg:	2 0 2	0 0 0	0 0 0	0 0 0	0 0 0	0 0 0	0 0 0	0 0 0	0 0 0	0 0 0	0 0 0	0 0 0	0 0 0	0 0 0	0 0 0	1 0 1	0 0 0	0 0 0	1 0 1	0 0 0	0 0 0	0 0 0	2 0 2
4	676800	Abfallein- / -aus- und -durchfuhr gemäß § 326 Abs. 2 StGB	männl: weibl: insg:	1 0 1	0 0 0	0 0 0	0 0 0	0 0 0	0 0 0	0 0 0	0 0 0	0 0 0	0 0 0	0 0 0	0 0 0	0 0 0	0 0 0	0 0 0	0 0 0	0 0 0	1 0 1	0 0 0	0 0 0	0 0 0	0 0 0	1 0 1
4	676820	Ungenehmigte Ausfuhr von Abfällen § 326 Abs. 2 StGB	männl: weibl: insg:	1 0 1	0 0 0	0 0 0	0 0 0	0 0 0	0 0 0	0 0 0	0 0 0	0 0 0	0 0 0	0 0 0	0 0 0	0 0 0	0 0 0	0 0 0	0 0 0	0 0 0	1 0 1	0 0 0	0 0 0	0 0 0	0 0 0	1 0 1
4	678000	Ausspähen, Abfangen von Daten einschl. Vorbereitungshandlungen gemäß §§ 202a, 202b, 202c StGB	männl: weibl: insg:	4 3 7	0 0 0	0 0 0	0 0 0	0 0 0	0 0 0	0 0 0	0 0 0	0 0 0	0 0 0	0 0 0	0 0 0	1 0 1	1 0 1	1 0 2	1 1 2	1 1 2	1 1 2	1 1 2	0 0 0	0 0 0	0 0 0	4 3 7
4	700000	Strafrechtliche Nebengesetze	männl: weibl: insg:	408 90 498	0 0 0	0 0 0	0 0 0	2 2 4	2 2 4	23 5 28	28 2 30	51 7 58	50 9 59	103 18 121	28 5 33	67 12 79	95 17 112	79 20 99	90 22 112	25 6 31	8 5 13	8 5 10	0 2 1	0 1 1	305 72 377	
4	710000	Straftaten gegen strafrechtliche Nebengesetze auf dem Wirtschaftssektor	männl: weibl: insg:	11 4 15	0 0 0	0 0 0	0 0 0	0 0 0	0 0 0	0 0 0	0 0 0	0 0 0	0 0 0	1 0 1	1 0 1	0 0 0	1 0 1	1 0 1	2 2 4	4 0 4	2 1 3	0 1 1	0 1 1	0 0 0	0 1 1	10 4 14

Schlüssel der Tat	Straftat	Sexus	TV insge- samt	Kinder						Jugendliche			Heran- w. 18 < 21	Erwachsene ab 21 Jahre									
									< 14			14 < 18		< 21			21 < 25					>= 21	
				< 6	6 < 8	8 < 10	10 < 12	12 < 14		14 < 16	16 < 18			21 < 23	23 < 25		25 < 30	30 < 40	40 < 50	50 < 60	>= 60		
				5	6	7	8	9	10	11	12	13		14	15	16	17	18	19	20	21	22	23
4	712000	Straftaten nach AktG, GenG, GmbHG, HGB, RechnungslegungsG, UmwandlungsG	männl: weibl: insg:	0 1 1	0 0 0	0 0 0	0 0 0	0 0 0	0 0 0	0 0 0	0 0 0	0 0 0	0 0 0	0 0 0	0 0 0	0 0 0	0 0 0	0 0 0	0 0 0	0 1 1	0 0 0		
4	715000	Straftaten im Zusammenhang mit Urheberrechtsbestimmungen (UrheberrechtsG, MarkenG, § 17 UWG, DesignG, GebrauchsmusterG, KunsturheberrechtsG, PatentG, HalbleiterschutzG)	männl: weibl: insg:	6 2 8	0 0 0	0 0 0	0 0 0	0 0 0	0 0 0	0 0 0	0 0 0	0 0 0	0 0 0	0 0 0	0 0 0	0 0 0	1 1 2	2 0 2	2 1 3	0 0 0	1 0 1	6 2 8	
4	719000	Sonstige Straftaten (Nebengesetze) auf dem Wirtschaftssektor (z.B. Rennwett- und Lotterieg, UWG ohne § 17, VersicherungsaufsichtG, WirtschaftsstrafG, Gewerbeordnung)	männl: weibl: insg:	5 1 6	0 0 0	0 0 0	0 0 0	0 0 0	0 0 0	0 0 0	0 0 0	0 0 0	1 0 1	1 0 1	0 0 0	1 0 1	1 0 2	2 0 2	0 0 0	0 0 0	0 0 0	4 1 5	
64	719081	Verstoss gegen Abgabenordnung - Steuerhinterziehung	männl: weibl: insg:	5 1 6	0 0 0	0 0 0	0 0 0	0 0 0	0 0 0	0 0 0	0 0 0	0 0 0	1 0 1	1 0 1	0 0 0	1 0 1	1 1 2	2 0 2	0 0 0	0 0 0	0 0 0	4 1 5	
4	720000	Straftaten gegen sonstige strafrechtliche Nebengesetze-ohne Verkehrsdelikte-	männl: weibl: insg:	68 8 76	0 0 0	0 0 0	0 0 0	2 0 2	2 0 2	0 0 0	2 0 2	2 0 2	4 1 5	8 1 9	3 1 4	3 0 3	6 1 7	9 1 10	17 1 18	15 2 17	8 1 9	5 1 6	60 7 67
4	725000	Straftaten gegen das Aufenthalts-, das Asyl- und das Freizügigkeitsgesetz/EU	männl: weibl: insg:	14 3 17	0 0 0	0 0 0	0 0 0	1 0 1	1 0 1	0 0 0	1 0 1	1 0 1	2 0 2	4 0 4	1 0 1	0 0 1	2 0 2	5 1 6	1 2 3	1 0 1	0 0 0	10 3 13	
4	725500	Straftaten gegen §§ 84, 85 Asylgesetz	männl: weibl: insg:	1 0 1	0 0 0	0 0 0	0 0 0	0 0 0	0 0 0	0 0 0	0 0 0	0 0 0	0 0 0	0 0 0	0 0 0	0 0 0	0 0 0	0 0 0	0 0 0	1 0 1	0 0 0	0 0 1	
64	725700	Unerlaubter Aufenthalt gemäß § 95 Abs. 1 Nr. 1, 2 und Abs. 2 Nr. 1b Aufenthaltsgesetz	männl: weibl: insg:	11 3 14	0 0 0	0 0 0	0 0 0	1 0 1	1 0 1	0 0 0	1 0 1	1 0 1	2 0 2	4 0 4	1 0 1	0 0 1	2 0 2	4 1 5	0 2 2	0 0 0	0 0 0	7 3 10	
64	725900	Sonstige Verstöße gegen das Aufenthaltsgesetz	männl: weibl: insg:	2 0 2	0 0 0	0 0 0	0 0 0	0 0 0	0 0 0	0 0 0	0 0 0	0 0 0	0 0 0	0 0 0	0 0 0	0 0 0	0 0 0	1 0 1	0 0 0	1 0 1	0 0 0	2 0 2	
4	726000	Straftaten gegen das Sprengstoff-, das Waffen- und das Kriegswaffenkontrollgesetz	männl: weibl: insg:	41 5 46	0 0 0	0 0 0	0 0 0	1 0 1	1 0 1	0 0 0	1 0 1	1 0 1	2 0 3	4 1 5	2 0 3	2 0 2	4 1 5	5 0 6	10 0 10	8 0 8	6 1 7	4 1 5	37 4 41
64	726100	Straftaten gegen das Sprengstoffgesetz	männl: weibl: insg:	8 0 8	0 0 0	0 0 0	0 0 0	0 0 0	0 0 0	0 0 0	0 0 0	0 0 0	1 0 1	1 0 1	0 0 0	2 0 2	2 0 2	0 0 0	4 0 4	0 0 0	1 0 1	0 0 0	7 0 7
64	726200	Straftaten gegen das Waffengesetz	männl: weibl: insg:	33 5 38	0 0 0	0 0 0	0 0 0	1 0 1	1 0 1	0 0 0	1 0 1	1 0 1	3 1 4	2 1 3	0 0 0	2 1 3	5 1 6	6 0 6	8 0 8	5 0 5	4 1 5	30 4 34	
64	730000	Rauschgiftdelikte -Betäubungsmittelgesetz- (soweit nicht bereits mit anderer Schlüsselzahl erfasst)	männl: weibl: insg:	340 76 416	0 0 0	0 0 0	0 0 0	0 0 2	0 2 2	23 5 28	26 2 28	49 7 56	46 7 53	95 16 111	26 4 30	65 12 77	91 16 107	73 17 90	74 21 10	7 3 3	0 3 0	0 60 305	
64	731000	Allgemeine Verstöße gemäß § 29 BtMG(soweit nicht unter 7340 pp. zu erfassen)	männl: weibl: insg:	281 63 344	0 0 0	0 0 0	0 0 0	0 2 2	0 2 2	21 4 25	19 1 20	40 5 45	42 6 48	82 13 95	19 3 22	57 11 68	76 14 90	61 17 78	55 18 73	7 1 8	0 0 0	0 50 249	
64	731100	Allgemeiner Verstoß mit Heroin (gemäß § 29 BtMG)	männl: weibl: insg:	4 0 4	0 0 0	0 0 0	0 0 0	0 0 0	0 0 0	0 0 0	0 0 0	0 0 0	0 0 0	0 0 0	0 0 0	0 0 0	0 0 0	4 0 4	0 0 0	0 0 0	0 0 0	4 0 4	

Schlüssel der Tat	Straftat	Sexus	TV insgesamt	Kinder						Jugendliche			Heranw.	< 21	Erwachsene ab 21 Jahre										
									< 14			14 < 18					21 < 25						>= 21		
				< 6	6 < 8	8 < 10	10 < 12	12 < 14		14 < 16	16 < 18				18 < 21	21 < 23		23 < 25	25 < 30	30 < 40	40 < 50	50 < 60		>= 60	
				1	2	3	4	5	6	7	8	9			10	11	12	13	14	15	16	17	18	19	20
64	731200	Allgemeiner Verstoß mit Kokain einschl. Crack	männl: weibl: insg:	2 0 0	0 0 0	0 0 0	0 0 0	0 0 0	0 0 0	0 0 0	0 0 0	0 0 0	0 0 0	0 0 0	0 0 0	0 0 0	0 0 0	0 0 0	1 0 1	1 0 1	0 0 0	0 0 0	0 0 0	2 0 2	
64	731600	Allgemeiner Verstoß mit Amphetamin und seine Derivate in Pulver- oder flüssiger sowie in Tabletten- bzw. Kapselform (Ecstasy)	männl: weibl: insg:	31 7 38	0 0 0	0 0 0	0 0 0	0 0 0	0 0 0	0 0 0	1 0 1	1 0 1	2 0 2	2 0 2	4 0 4	2 0 2	6 1 7	8 1 9	10 3 13	8 3 11	1 0 1	0 0 0	0 0 0	0 0 0	27 7 34
64	731700	Allgemeiner Verstoß mit Methamphetamin in Pulver-, kristalliner oder flüssiger sowie in Tabletten- bzw. Kapselform	männl: weibl: insg:	73 24 97	0 0 0	0 0 0	0 0 0	0 0 0	0 0 0	0 2 2	0 0 0	0 2 2	9 4 13	9 4 13	9 6 15	5 3 8	10 1 11	15 4 19	30 7 37	18 6 24	1 1 2	0 0 0	0 0 0	0 0 0	64 18 82
64	731800	Allgemeiner Verstoß mit Cannabis und Zubereitungen	männl: weibl: insg:	170 28 198	0 0 0	0 0 0	0 0 0	0 2 2	0 2 2	0 2 2	21 2 23	19 1 20	40 3 43	29 1 30	69 6 75	12 0 12	43 10 53	55 10 65	22 5 27	21 7 28	3 0 3	0 0 0	0 0 0	0 0 0	101 22 123
64	731900	Allgemeiner Verstoß mit sonstigen Betäubungsmitteln	männl: weibl: insg:	22 7 29	0 0 0	0 0 0	0 0 0	0 0 0	0 0 0	0 0 0	0 0 0	1 0 1	1 0 1	4 1 5	5 0 6	0 0 0	2 0 2	2 0 2	7 3 10	7 3 10	1 0 1	0 0 0	0 0 0	0 0 0	17 6 23
64	732000	Unerlaubter Handel mit und Schmuggel von Rauschgiften gemäß § 29 BtMG	männl: weibl: insg:	62 9 71	0 0 0	0 0 0	0 0 0	0 0 0	0 0 0	0 0 0	1 1 2	8 1 9	9 2 11	9 0 9	18 2 20	7 1 8	7 1 8	14 2 16	12 0 12	18 3 21	0 1 1	0 1 1	0 0 0	0 0 0	44 7 51
64	732100	Unerlaubter Handel mit und Schmuggel von Heroin (§ 29 BtMG)	männl: weibl: insg:	2 0 2	0 0 0	0 0 0	0 0 0	0 0 0	0 0 0	0 0 0	0 0 0	0 0 0	0 0 0	0 0 0	0 0 0	0 0 0	0 0 0	0 0 0	0 0 0	2 0 2	0 0 0	0 0 0	0 0 0	0 0 0	2 0 2
64	732600	Unerlaubter Handel mit und Schmuggel von Amphetamin und seine Derivate in Pulver- oder flüssiger sowie in Tabletten- bzw. Kapselform (Ecstasy)	männl: weibl: insg:	9 3 12	0 0 0	0 0 0	0 0 0	0 0 0	0 0 0	0 0 0	0 0 0	0 1 1	0 1 1	0 0 0	0 1 1	0 0 0	0 1 1	0 0 0	5 0 5	4 1 5	0 0 0	0 0 0	0 0 0	0 0 0	9 2 11
64	732700	Unerlaubter Handel mit und Schmuggel von Methamphetamin in Pulver-, kristalliner oder flüssiger sowie in Tabletten- bzw. Kapselform	männl: weibl: insg:	20 4 24	0 0 0	0 0 0	0 0 0	0 0 0	0 0 0	0 0 0	0 0 0	0 0 0	0 0 0	3 0 3	3 0 3	3 0 3	4 0 5	7 1 8	2 0 2	8 2 10	0 0 0	0 1 1	0 0 0	0 0 0	17 4 21
64	732800	Unerlaubter Handel mit und Schmuggel von Cannabis und Zubereitungen (§ 29 BtMG)	männl: weibl: insg:	32 3 35	0 0 0	0 0 0	0 0 0	0 0 0	0 0 0	0 0 0	1 1 2	8 0 8	9 1 10	8 0 8	17 0 18	4 0 4	3 0 3	7 0 7	4 0 4	4 1 5	0 1 1	0 0 0	0 0 0	0 0 0	15 2 17
64	732900	Unerlaubter Handel mit und Schmuggel von sonstigen Betäubungsmitteln (§ 29 BtMG)	männl: weibl: insg:	2 0 2	0 0 0	0 0 0	0 0 0	0 0 0	0 0 0	0 0 0	0 0 0	0 0 0	0 0 0	0 0 0	0 0 0	0 0 0	0 0 0	0 0 0	1 0 1	1 0 1	0 0 0	0 0 0	0 0 0	0 0 0	2 0 2
64	733000	Unerlaubte Einfuhr von Betäubungsmitteln gemäß § 30 Abs. 1 Nr. 4 BtMG (in nicht geringer Menge)	männl: weibl: insg:	3 3 6	0 0 0	0 0 0	0 0 0	0 0 0	0 0 0	0 0 0	0 0 0	0 0 0	0 0 0	1 1 2	1 0 2	0 0 0	0 0 0	0 0 0	0 0 0	2 0 2	0 1 1	0 1 1	0 0 0	0 0 0	2 2 4
64	733700	Unerlaubte Einfuhr in nicht geringer Menge von Methamphetamin in Pulver-, kristalliner oder flüssiger sowie in Tabletten- bzw. Kapselform	männl: weibl: insg:	3 3 6	0 0 0	0 0 0	0 0 0	0 0 0	0 0 0	0 0 0	0 0 0	0 0 0	0 0 0	1 0 1	1 0 2	0 0 0	0 0 0	0 0 0	0 0 0	2 0 2	0 1 1	0 1 1	0 0 0	0 0 0	2 2 4
64	734000	Sonstige Verstöße gegen das BtMG	männl: weibl: insg:	14 1 15	0 0 0	0 0 0	0 0 0	0 0 0	0 0 0	0 0 0	1 0 1	0 0 0	1 0 1	0 0 0	1 0 1	1 0 1	3 0 3	4 0 4	2 0 2	7 0 7	0 0 0	0 1 1	0 0 0	0 0 0	13 1 14
64	734100	Unerlaubter Anbau von Betäubungsmitteln gemäß § 29 Abs. 1 Nr. 1 BtMG	männl: weibl: insg:	3 1 4	0 0 0	0 0 0	0 0 0	0 0 0	0 0 0	0 0 0	1 0 1	0 0 0	1 0 1	0 0 0	1 0 1	0 0 0	0 0 0	0 0 0	1 0 1	1 0 1	0 0 0	0 0 0	0 0 0	0 0 0	2 1 3
64	734500	Abgabe, Verabreichung oder Überlassung von Betäubungsmitteln an Minderjährige § 29a Abs. 1 Nr. 1 - ggf. § 30 Abs. 1 Nr. 2 BtMG	männl: weibl: insg:	4 0 4	0 0 0	0 0 0	0 0 0	0 0 0	0 0 0	0 0 0	0 0 0	0 0 0	0 0 0	0 0 0	0 0 0	1 0 1	2 0 2	3 0 3	0 0 0	1 0 1	0 0 0	0 0 0	0 0 0	0 0 0	4 0 4

Schlüssel der Tat	Straftat	Sexus	TV insgesamt	Kinder							Jugendliche			Heranw.	< 21	Erwachsene ab 21 Jahre									
									< 14			14 < 18				21 < 25						>= 21			
				< 6	6 < 8	8 < 10	10 < 12	12 < 14		14 < 16	16 < 18		18 < 21				21 < 23	23 < 25	25 < 30	30 < 40	40 < 50		50 < 60	>= 60	
				1	2	3	4	5	6	7	8	9	10			11	12	13	14	15	16	17	18	19	20
64	734800	Unerlaubte(r) Handel, Herstellung, Abgabe und Besitz in nicht geringer Menge von Betäubungsmitteln gemäß § 29a Abs. 1 Nr. 2 BtMG	männl: weibl: insg:	7 0 7	0 0 0	0 0 0	0 0 0	0 0 0	0 0 0	0 0 0	0 0 0	0 0 0	0 0 0	0 0 0	0 0 0	1 0 1	1 0 1	1 0 1	1 0 1	5 0 5	0 0 0	0 0 0	0 0 0	0 0 0	7 0 7
64	740000	Straftaten gegen strafrechtliche Nebengesetze auf dem Umwelt- und Verbraucherschutzsektor (neben Schlüssel 716000)	männl: weibl: insg:	7 3 10	0 0 0	0 0 0	0 0 0	0 0 0	0 0 0	0 0 0	0 0 0	0 0 0	0 0 0	1 1 2	1 0 0	0 0 0	0 0 0	1 1 2	1 0 2	2 0 2	0 0 0	0 0 0	2 1 3	0 1 0	6 2 8
64	743000	Straftaten nach dem Bundesnaturschutz-, Tierschutz-, Bundesjagd- und PflanzenschutzG	männl: weibl: insg:	6 3 9	0 0 0	0 0 0	0 0 0	0 0 0	0 0 0	0 0 0	0 0 0	0 0 0	0 0 2	1 1 2	1 0 0	0 0 0	0 0 0	1 1 2	1 0 1	2 0 2	0 0 0	0 0 0	1 1 2	0 1 2	5 2 7
4	890000	Straftaten insgesamt, jedoch ohne Verstöße gegen das Aufenthalts-, das Asyl- und das Freizügigkeitsgesetz/EU (Schlüssel 7250)	männl: weibl: insg:	2.090 711 2.801	1 0 1	4 0 4	10 1 11	25 9 34	32 18 50	72 28 100	84 26 110	85 33 228	169 59 228	142 40 182	383 127 510	103 35 138	150 39 189	253 74 327	295 91 386	466 142 608	310 102 412	223 89 312	160 86 246	1.707 584 2.291	
4	891000	Rauschgiftkriminalität	männl: weibl: insg:	340 76 416	0 0 0	0 0 0	0 0 0	0 0 2	0 2 2	23 5 28	26 2 28	49 7 56	46 7 53	95 16 111	26 4 30	65 12 77	91 16 107	73 17 90	74 21 95	7 3 10	0 3 3	0 0 0	0 1 0	245 60 305	
4	892000	Gewaltkriminalität	männl: weibl: insg:	173 28 201	0 0 0	0 0 0	1 0 2	2 1 2	3 1 4	11 2 13	7 5 12	18 7 25	26 3 29	47 11 58	15 1 16	15 0 15	30 1 31	37 5 42	23 4 27	18 5 23	9 1 10	9 1 10	9 1 10	126 17 143	
4	893000	Wirtschaftskriminalität	männl: weibl: insg:	8 1 9	0 0 0	0 0 0	0 0 0	0 0 0	0 0 0	0 0 0	0 0 0	0 0 0	0 0 0	0 0 0	0 0 0	0 0 0	0 0 0	1 0 1	2 0 2	2 0 2	2 1 3	2 0 3	1 1 1	8 1 9	
4	893100	bei Betrug	männl: weibl: insg:	7 1 8	0 0 0	0 0 0	0 0 0	0 0 0	0 0 0	0 0 0	0 0 0	0 0 0	0 0 0	0 0 0	0 0 0	0 0 0	0 0 0	1 0 1	2 0 2	1 0 1	2 1 3	1 0 1	2 1 1	7 1 8	
4	893300	Wirtschaftskriminalität im Anlage- und Finanzierungsbereich pp.	männl: weibl: insg:	1 0 1	0 0 0	0 0 0	0 0 0	0 0 0	0 0 0	0 0 0	0 0 0	0 0 0	0 0 0	0 0 0	0 0 0	0 0 0	0 0 0	0 0 0	0 0 0	0 0 0	0 0 0	0 0 0	0 0 1	1 0 1	
4	893600	Betrug und Untreue im Zusammenhang mit Beteiligungen und Kapitalanlagen	männl: weibl: insg:	1 0 1	0 0 0	0 0 0	0 0 0	0 0 0	0 0 0	0 0 0	0 0 0	0 0 0	0 0 0	0 0 0	0 0 0	0 0 0	0 0 0	0 0 0	0 0 0	0 0 0	0 0 0	0 0 0	0 0 1	1 0 1	
4	894000	Sexueller Missbrauch von Kindern	männl: weibl: insg:	20 2 22	0 0 0	0 0 0	0 0 0	1 0 1	1 0 1	4 0 4	4 0 4	8 0 8	9 1 10	9 1 10	9 0 9	1 0 1	1 0 1	1 0 1	1 0 1	4 1 5	1 0 1	4 0 4	0 0 0	11 1 12	
4	896000	Straftaten gegen Bestimmungen zum Schutze der Jugend	männl: weibl: insg:	1 0 1	0 0 0	0 0 0	0 0 0	1 0 1	1 0 1	0 0 0	0 0 0	0 0 0	0 0 0	0 0 0	1 0 1	0 0 0	0 0 0	0 0 0	0 0 0	0 0 0	0 0 0	0 0 0	0 0 0	0 0 0	0 0 0
4	897000	Computerkriminalität	männl: weibl: insg:	18 10 28	0 0 0	0 0 0	0 0 0	0 0 0	0 0 0	0 0 0	0 0 0	0 0 0	0 0 0	1 0 1	1 0 1	0 0 0	1 0 1	1 0 1	3 3 6	5 1 6	5 4 9	2 1 3	1 1 2	17 10 27	
4	898000	Straftaten insgesamt auf dem Umwelt- und Verbraucherschutzsektor	männl: weibl: insg:	18 4 22	0 0 0	0 0 0	0 0 0	0 0 0	0 0 0	0 0 0	0 0 0	0 0 0	0 0 2	1 1 2	1 0 2	0 0 0	0 0 0	2 1 3	3 0 3	4 0 4	5 1 6	3 1 4	3 1 4	17 3 20	
4	898100	Umweltstraftaten gemäß 29. Abschnitt des StGB	männl: weibl: insg:	8 1 9	0 0 0	0 0 0	0 0 0	0 0 0	0 0 0	0 0 0	0 0 0	0 0 0	0 0 0	0 0 0	0 0 0	0 0 0	0 0 0	1 0 1	0 0 0	2 0 2	0 0 0	5 1 6	0 0 0	8 1 9	
4	898200	Sonstige Straftaten nach dem StGB mit Umweltrelevanz	männl: weibl: insg:	3 0 3	0 0 0	0 0 0	0 0 0	0 0 0	0 0 0	0 0 0	0 0 0	0 0 0	0 0 0	0 0 0	0 0 0	0 0 0	0 0 0	0 0 0	2 0 2	0 0 0	0 0 0	0 0 0	1 0 1	3 0 3	

Schlüssel der Tat	Straftat	Sexus	TV insge- samt	Kinder							Jugendliche			Heran- w. 18 < 21	Erwachsene ab 21 Jahre									
									< 14			14 < 18	< 21				21 < 25						>= 21	
				< 6	6 < 8	8 < 10	10 < 12	12 < 14		14 < 16	16 < 18				21 < 23	23 < 25		25 < 30	30 < 40	40 < 50	50 < 60	>= 60		
				5	6	7	8	9	10	11	12	13	14		15	16	17	18	19	20	21	22	23	24
4	898300	Straftaten auf dem Umwelt- und Verbraucherschutzsektor gemäß strafrechtlicher Nebengesetze	männl: weibl: insg:	7 3 10	0 0 0	0 0 0	0 0 0	0 0 0	0 0 0	0 0 0	0 0 0	0 0 0	1 1 2	1 1 2	0 0 0	0 0 0	0 0 0	1 1 2	1 0 1	2 0 2	0 0 0	2 1 3	6 2 8	
4	899000	Straßenkriminalität	männl: weibl: insg:	209 34 243	0 0 0	0 0 0	2 0 2	3 2 5	2 1 3	7 3 10	11 2 13	10 4 14	21 6 27	34 2 36	62 11 73	16 1 17	12 0 12	28 1 29	33 5 38	42 10 52	24 2 26	12 4 16	8 1 9	147 23 170
4	899100	Straßenraub	männl: weibl: insg:	1 0 1	0 0 0	0 0 0	0 0 0	0 0 0	0 0 0	0 0 0	0 0 0	0 0 0	0 0 0	1 0 1	1 0 1	0 0 0	0 0 0	0 0 0	0 0 0	0 0 0	0 0 0	0 0 0	0 0 0	0 0 0
4	899200	Straßendiebstahl	männl: weibl: insg:	78 7 85	0 0 0	0 0 0	0 0 0	1 0 1	1 0 1	2 0 2	5 0 5	1 1 2	6 1 7	14 0 14	22 1 23	6 0 6	3 0 3	9 0 9	11 2 13	24 3 27	7 1 8	5 0 5	0 0 0	56 6 62
4	899500	Sachbeschädigung durch Graffiti insgesamt	männl: weibl: insg:	4 1 5	0 0 0	0 0 0	0 0 0	0 0 0	2 0 2	2 0 2	1 0 1	0 0 0	1 0 1	0 0 0	3 0 3	0 0 0	0 0 0	0 1 2	1 1 2	0 0 0	0 0 0	0 0 0	0 0 0	1 1 2
4	892500	Mord und Totschlag insgesamt	männl: weibl: insg:	1 0 1	0 0 0	0 0 0	0 0 0	0 0 0	0 0 0	0 0 0	0 0 0	0 0 0	0 0 0	0 0 0	0 0 0	0 0 0	0 0 0	0 0 0	0 0 0	0 0 0	1 0 1	0 0 0	0 0 0	1 0 1

Liste:

Beschreibung:

Auswertebereich:

Auswertezeitraum:

Filter:

Details:

B-020; Nullwerte=aus

TV nach Alter und Geschlecht - keine Einschränkung - Auflistung nach Delikten - nur Obergruppen - Sonstige - Tatverdächtige

Tatortgemeinde; Hierarchie=an - Landkreis Kyffhäuserkreis

Januar 2015 - Dezember 2015

keine Einschränkung

Schlüssel der Tat	Straftat	Sexus	TV insgesamt	Kinder							Jugendliche			Heranw.	< 21	Erwachsene ab 21 Jahre									
									< 14			14 < 18				21 < 25						>= 21			
				< 6	6 < 8	8 < 10	10 < 12	12 < 14		14 < 16	16 < 18		18 < 21				21 < 23	23 < 25	25 < 30	30 < 40	40 < 50		50 < 60	>= 60	
				5	6	7	8	9		10	11		12				13	14	15	16	17		18	19	20
64	-----	Straftaten insgesamt	männl: weibl: insg:	1.272 435 1.707	1 0 1	2 0 2	4 5 9	11 2 13	22 10 32	40 17 57	59 27 86	60 19 79	119 46 121	97 24 343	256 87 343	55 19 74	75 27 102	130 46 176	198 59 257	307 94 401	167 54 221	124 44 168	90 51 141	1.016 348 1.364	
4	000000	Straftaten gegen das Leben	männl: weibl: insg:	3 0 3	0 0 0	0 0 0	0 0 0	0 0 0	0 0 0	0 0 0	0 0 0	0 0 0	0 0 0	1 0 1	1 0 1	0 0 0	1 0 1	0 0 0	0 0 0	0 0 0	1 0 1	0 0 0	0 0 0	2 0 2	
4	010000	Mord § 211 StGB	männl: weibl: insg:	1 0 1	0 0 0	0 0 0	0 0 0	0 0 0	0 0 0	0 0 0	0 0 0	0 0 0	0 0 0	1 0 1	1 0 1	0 0 0	0 0 0	0 0 0	0 0 0	0 0 0	0 0 0	0 0 0	0 0 0	0 0 0	
64	012000	Mord im Zusammenhang mit Sexualdelikten	männl: weibl: insg:	1 0 1	0 0 0	0 0 0	0 0 0	0 0 0	0 0 0	0 0 0	0 0 0	0 0 0	0 0 0	1 0 1	1 0 1	0 0 0	0 0 0	0 0 0	0 0 0	0 0 0	0 0 0	0 0 0	0 0 0	0 0 0	0 0 0
4	020000	Totschlag und Tötung auf Verlangen §§ 212, 213, 216 StGB	männl: weibl: insg:	1 0 1	0 0 0	0 0 0	0 0 0	0 0 0	0 0 0	0 0 0	0 0 0	0 0 0	0 0 0	0 0 0	0 0 0	1 0 1	1 0 1	0 0 0	0 0 0	0 0 0	0 0 0	0 0 0	0 0 0	0 0 0	1 0 1
64	030000	Fahrlässige Tötung - nicht i.V.m. Verkehrsunfall - gemäß § 222 StGB	männl: weibl: insg:	1 0 1	0 0 0	0 0 0	0 0 0	0 0 0	0 0 0	0 0 0	0 0 0	0 0 0	0 0 0	0 0 0	0 0 0	0 0 0	0 0 0	0 0 0	0 0 0	0 0 0	0 0 0	1 0 1	0 0 0	0 0 0	1 0 1
4	100000	Straftaten gegen die sexuelle Selbstbestimmung	männl: weibl: insg:	38 2 40	0 0 0	0 0 0	0 0 0	0 0 0	1 0 1	1 0 1	4 0 4	2 0 2	6 0 6	3 0 3	10 0 10	2 0 2	3 1 4	5 1 6	5 0 5	5 0 5	8 0 8	2 1 3	3 0 3	28 0 30	
4	110000	Straftaten gegen die sexuelle Selbstbestimmung unter Gewaltanwendung oder Ausnutzen eines Abhängigkeitsverhältnisses §§ 174, 174a, 174b, 174c, 177, 178 StGB	männl: weibl: insg:	12 0 12	0 0 0	0 0 0	0 0 0	0 0 0	0 0 0	0 0 0	0 0 0	0 0 0	0 0 0	2 0 2	2 0 2	0 0 0	2 0 2	2 0 2	1 0 1	2 0 2	4 0 4	1 0 1	0 0 0	0 0 0	10 0 10
4	111000	Vergewaltigung und sexuelle Nötigung §§ 177 Abs. 2, 3 und 4, 178 StGB	männl: weibl: insg:	3 0 3	0 0 0	0 0 0	0 0 0	0 0 0	0 0 0	0 0 0	0 0 0	0 0 0	0 0 0	1 0 1	1 0 1	0 0 0	0 0 0	0 0 0	0 0 0	0 0 0	0 0 0	1 0 1	1 0 1	0 0 0	2 0 2
64	111100	Vergewaltigung/sexuelle Nötigung überfallartig (Einzeltäter) gemäß § 177 Abs. 2 Nr. 1, Abs. 3 und 4 StGB	männl: weibl: insg:	2 0 2	0 0 0	0 0 0	0 0 0	0 0 0	0 0 0	0 0 0	0 0 0	0 0 0	0 0 0	1 0 1	1 0 1	0 0 0	0 0 0	0 0 0	0 0 0	0 0 0	0 0 0	0 0 0	1 0 1	0 0 0	1 0 1
64	111400	Sonstige Straftaten gemäß § 177 Abs. 2 Nr. 1, Abs. 3 und 4 StGB	männl: weibl: insg:	2 0 2	0 0 0	0 0 0	0 0 0	0 0 0	0 0 0	0 0 0	0 0 0	0 0 0	0 0 0	0 0 0	0 0 0	0 0 0	0 0 0	0 0 0	0 0 0	0 0 0	1 0 1	1 0 1	0 0 0	0 0 0	2 0 2
64	112000	Sonstige sexuelle Nötigung gemäß § 177 Abs. 1 und Abs. 5 StGB	männl: weibl: insg:	8 0 8	0 0 0	0 0 0	0 0 0	0 0 0	0 0 0	0 0 0	0 0 0	0 0 0	0 0 0	1 0 1	1 0 1	0 0 0	2 0 2	2 0 2	1 0 1	2 0 2	2 0 2	0 0 0	0 0 0	0 0 0	7 0 7
4	113000	Sexueller Missbrauch von Schutzbefohlenen pp., unter Ausnutzung einer Amtsstellung oder eines Vertrauensverhältnisses §§ 174, 174a-c StGB	männl: weibl: insg:	1 0 1	0 0 0	0 0 0	0 0 0	0 0 0	0 0 0	0 0 0	0 0 0	0 0 0	0 0 0	0 0 0	0 0 0	0 0 0	0 0 0	0 0 0	0 0 0	0 0 0	0 0 0	1 0 1	0 0 0	0 0 0	1 0 1
4	130000	Sexueller Missbrauch §§ 176, 176a, 176b, 179, 182, 183, 183a StGB	männl: weibl: insg:	23 1 24	0 0 0	0 0 0	0 0 0	0 0 0	1 0 1	1 0 1	4 0 4	2 0 2	6 0 6	1 0 1	8 0 8	2 0 2	0 1 1	2 1 3	3 0 3	2 0 2	4 0 4	1 0 1	3 0 3	15 1 16	
4	131000	Sexueller Missbrauch von Kindern §§ 176, 176a, 176b StGB	männl: weibl: insg:	14 1 15	0 0 0	0 0 0	0 0 0	0 0 0	0 0 0	0 0 0	4 0 4	2 0 2	6 0 6	1 0 1	7 0 7	1 0 1	0 1 1	1 1 2	1 0 1	1 0 1	3 0 3	1 0 1	0 0 0	7 1 8	
64	131100	Sexuelle Handlungen gemäß § 176 Abs. 1 und 2 StGB	männl: weibl: insg:	6 0 6	0 0 0	0 0 0	0 0 0	0 0 0	0 0 0	0 0 0	1 0 1	0 0 0	1 0 1	1 0 1	2 0 2	0 0 0	0 0 0	0 0 0	0 0 0	0 0 0	1 0 1	2 0 2	1 0 1	0 0 0	4 0 4

Schlüssel der Tat	Straftat	Sexus	TV insge- samt	Kinder						Jugendliche			Heran- w. 18 < 21	Erwachsene ab 21 Jahre											
									< 14			14 < 18		< 21			21 < 25						>= 21		
				< 6	6 < 8	8 < 10	10 < 12	12 < 14		14 < 16	16 < 18				21 < 23	23 < 25		25 < 30	30 < 40	40 < 50	50 < 60	>= 60			
				1	2	3	4	5	6	7	8	9		10	11	12	13	14	15	16	17	18	19	20	21
64	131200	Exhibitionistische/sexuelle Handlungen vor Kindern gemäß § 176 Abs. 4 Nr. 1 StGB	männl: weibl: insg:	1 0 1	0 0 0	0 0 0	0 0 0	0 0 0	0 0 0	0 0 0	0 0 0	0 0 0	0 0 0	0 0 0	0 0 0	0 0 0	0 0 0	0 0 0	0 0 0	1 0 1	0 0 0	0 0 0	0 0 0	1 0 1	
64	131300	Sexuelle Handlungen gemäß § 176 Abs. 4 Nr. 2 StGB	männl: weibl: insg:	1 0 1	0 0 0	0 0 0	0 0 0	0 0 0	0 0 0	1 0 1	0 0 0	1 0 1	0 0 0	1 0 1	0 0 0	0 0 0	0 0 0	0 0 0	0 0 0	0 0 0	0 0 0	0 0 0	0 0 0	0 0 0	
64	131400	Einwirken auf Kinder gemäß § 176 Abs. 4 Nr. 3 und 4 StGB	männl: weibl: insg:	2 0 2	0 0 0	0 0 0	0 0 0	0 0 0	0 0 0	2 0 2	0 0 0	2 0 2	0 0 0	2 0 2	0 0 0	0 0 0	0 0 0	0 0 0	0 0 0	0 0 0	0 0 0	0 0 0	0 0 0	0 0 0	
64	131700	Sonstiger schwerer sexueller Missbrauch von Kindern gemäß § 176a StGB	männl: weibl: insg:	4 1 5	0 0 0	0 0 0	0 0 0	0 0 0	0 0 0	0 0 0	2 0 2	2 0 2	2 0 2	0 0 0	2 1 2	1 0 1	0 1 1	1 1 2	1 0 1	0 0 0	0 0 0	0 0 0	0 0 0	0 0 0	2 1 3
4	132000	Exhibitionistische Handlungen und Erregung öffentlichen Ärgernisses §§ 183, 183a StGB	männl: weibl: insg:	4 0 4	0 0 0	0 0 0	0 0 0	0 0 0	0 0 0	0 0 0	0 0 0	0 0 0	0 0 0	0 0 0	0 0 0	0 0 0	0 0 0	1 0 1	0 0 0	0 0 0	0 0 0	0 0 0	3 0 3	4 0 4	
64	133000	Sexueller Missbrauch von Jugendlichen gemäß § 182 StGB	männl: weibl: insg:	3 0 3	0 0 0	0 0 0	0 0 0	0 0 0	0 0 0	0 0 0	0 0 0	0 0 0	0 0 0	0 0 0	1 0 1	0 0 0	1 0 1	1 0 1	1 0 1	0 0 0	0 0 0	0 0 0	0 0 0	0 0 0	3 0 3
64	134000	Sexueller Missbrauch Widerstandsunfähiger gemäß § 179 StGB	männl: weibl: insg:	2 0 2	0 0 0	0 0 0	0 0 0	0 0 0	1 0 1	1 0 1	0 0 0	0 0 0	0 0 0	0 0 0	1 0 1	0 0 0	0 0 0	0 0 0	0 0 0	0 0 0	1 0 1	0 0 0	0 0 0	0 0 0	1 0 1
4	140000	Ausnutzen sexueller Neigung gemäß §§ 180, 180a, 181a, 184, 184a, 184b, 184c, 184d, 184e, 184f, 184g StGB	männl: weibl: insg:	3 1 4	0 0 0	0 0 0	0 0 0	0 0 0	0 0 0	0 0 0	0 0 0	0 0 0	0 0 0	0 0 0	0 0 0	1 0 1	1 0 1	1 0 1	1 0 1	0 0 0	0 1 1	0 0 0	0 1 1	0 0 0	3 1 4
4	143000	Verbreitung pornographischer Schriften (Erzeugnisse) gemäß §§ 184, 184a, 184b, 184c, 184d, 184e StGB	männl: weibl: insg:	3 1 4	0 0 0	0 0 0	0 0 0	0 0 0	0 0 0	0 0 0	0 0 0	0 0 0	0 0 0	0 0 0	0 0 0	1 0 1	1 0 1	1 0 1	1 0 1	0 0 0	0 1 1	0 0 0	0 1 1	0 0 0	3 1 4
64	143100	Verbreitung pornographischer Schriften (Erzeugnisse) an Personen unter 18 Jahren gemäß § 184 Abs. 1 Nr. 1, 2, 5 StGB	männl: weibl: insg:	1 0 1	0 0 0	0 0 0	0 0 0	0 0 0	0 0 0	0 0 0	0 0 0	0 0 0	0 0 0	0 0 0	0 0 0	1 0 1	1 0 1	0 0 0	0 0 0	0 0 0	0 0 0	0 0 0	0 0 0	0 0 0	1 0 1
64	143300	Besitz/Verschaffung von Kinderpornographie gemäß § 184b Abs. 2 und 4 StGB	männl: weibl: insg:	1 1 2	0 0 0	0 0 0	0 0 0	0 0 0	0 0 0	0 0 0	0 0 0	0 0 0	0 0 0	0 0 0	0 0 0	0 0 0	0 0 0	0 0 0	1 0 1	0 0 0	0 0 0	0 0 0	0 1 1	0 0 0	1 1 2
64	143400	Verbreitung von Kinderpornographie gemäß § 184b Abs. 1 StGB	männl: weibl: insg:	1 0 1	0 0 0	0 0 0	0 0 0	0 0 0	0 0 0	0 0 0	0 0 0	0 0 0	0 0 0	0 0 0	0 0 0	0 0 0	0 0 0	0 0 0	0 0 0	1 0 1	0 0 0	0 0 0	0 0 0	0 0 0	1 0 1
4	200000	Rohheitsdelikte und Straftaten gegen die persönliche Freiheit	männl: weibl: insg:	425 104 529	0 0 0	1 0 1	0 2 2	5 3 5	3 6 14	9 3 15	15 5 20	28 7 35	43 12 55	33 9 42	85 26 111	16 5 21	34 7 41	50 12 62	63 11 74	98 25 123	60 14 74	44 9 53	25 7 32	340 78 418	
4	210000	Raub, räuberische Erpressung und räuberischer Angriff auf Kraftfahrer §§ 249-252, 255, 316a StGB	männl: weibl: insg:	24 2 26	0 0 0	0 0 0	0 0 0	0 0 0	0 0 0	0 0 0	1 0 1	1 0 1	2 0 2	7 1 8	9 1 10	1 0 1	4 1 5	5 1 6	7 0 7	1 0 1	1 0 1	1 0 1	0 0 0	0 0 0	15 1 16
4	212000	Raubüberfälle auf sonstige Zahlstellen und Geschäfte	männl: weibl: insg:	1 0 1	0 0 0	0 0 0	0 0 0	0 0 0	0 0 0	0 0 0	0 0 0	0 0 0	0 0 0	0 0 0	0 0 0	1 0 1	1 0 1	0 0 0	0 0 0	0 0 0	0 0 0	0 0 0	0 0 0	0 0 0	1 0 1
4	212200	Raubüberfälle auf Tankstellen	männl: weibl: insg:	1 0 1	0 0 0	0 0 0	0 0 0	0 0 0	0 0 0	0 0 0	0 0 0	0 0 0	0 0 0	0 0 0	0 0 0	1 0 1	1 0 1	0 0 0	0 0 0	0 0 0	0 0 0	0 0 0	0 0 0	0 0 0	1 0 1

Schlüssel der Tat	Straftat	Sexus	TV insgesamt	Kinder						Jugendliche			Heranw.	< 21	Erwachsene ab 21 Jahre										
									< 14			14 < 18						21 < 25					>= 21		
				< 6	6 < 8	8 < 10	10 < 12	12 < 14		14 < 16	16 < 18				18 < 21		21 < 23	23 < 25		25 < 30	30 < 40	40 < 50	50 < 60	>= 60	
				1	2	3	4	5	6	7	8	9			10	11	12	13	14	15	16	17	18	19	20
4	217000	Sonstige Raubüberfälle auf Straßen, Wegen oder Plätzen	männl: weibl: insg:	4 0 4	0 0 0	0 0 0	0 0 0	0 0 0	0 0 0	0 0 0	0 0 0	0 0 0	1 0 1	1 0 1	0 0 0	1 0 1	1 0 1	2 0 2	0 0 0	0 0 0	0 0 0	0 0 0	0 0 0	3 0 3	
4	219000	Raubüberfälle in Wohnungen	männl: weibl: insg:	5 2 7	0 0 0	0 0 0	0 0 0	0 0 0	0 0 0	0 0 0	0 0 0	1 0 1	1 0 1	3 1 4	4 1 5	0 0 0	0 1 1	0 1 1	1 0 1	0 0 0	0 0 0	0 0 0	0 0 0	1 1 2	
4	220000	Körperverletzung §§ 223-227, 229, 231 StGB	männl: weibl: insg:	327 84 411	0 0 0	0 0 0	5 2 5	3 2 5	8 4 12	12 3 15	24 5 29	36 8 44	29 7 36	73 19 92	14 5 19	26 5 31	40 10 50	42 8 50	76 21 97	44 13 57	33 7 40	19 6 25	254 65 319		
64	222000	Gefährliche und schwere Körperverletzung, Verstümmelung weiblicher Genitalien §§ 224, 226, 226a, 231 StGB	männl: weibl: insg:	114 19 133	0 0 0	0 0 0	0 0 0	3 0 3	3 0 3	4 0 4	8 0 8	12 1 13	13 2 15	28 3 31	5 0 5	18 2 20	23 2 25	16 2 18	27 5 32	13 5 18	5 2 7	2 0 2	86 16 102		
64	222100	Gefährliche und schwere Körperverletzung auf Straßen, Wegen oder Plätzen	männl: weibl: insg:	71 8 79	0 0 0	0 0 0	0 0 0	2 0 2	2 0 2	3 0 3	5 1 6	8 1 9	6 2 8	16 3 19	4 0 4	10 1 11	14 1 15	11 0 11	18 2 20	9 2 11	2 0 2	1 0 1	55 5 60		
4	223000	Misshandlung von Schutzbefohlenen § 225 StGB	männl: weibl: insg:	5 2 7	0 0 0	0 0 0	0 0 0	0 0 0	0 0 0	0 0 0	0 0 0	0 0 0	0 0 0	0 0 0	0 0 0	0 0 0	0 0 0	0 0 0	1 0 1	1 0 2	1 0 1	1 1 2	5 2 7		
64	223100	Misshandlung von Kindern	männl: weibl: insg:	3 1 4	0 0 0	0 0 0	0 0 0	0 0 0	0 0 0	0 0 0	0 0 0	0 0 0	0 0 0	0 0 0	0 0 0	0 0 0	0 0 0	1 0 1	0 0 0	1 0 1	0 1 1	1 0 1	3 1 4		
64	224000	Vorsätzliche einfache Körperverletzung gemäß § 223 StGB	männl: weibl: insg:	217 61 278	0 0 0	0 0 0	5 2 5	1 0 1	6 2 8	9 3 12	18 4 22	27 7 34	19 3 22	52 12 64	10 5 15	10 4 14	20 9 29	29 6 35	49 17 66	33 8 41	21 4 25	13 5 18	165 49 214		
64	225000	Fahrlässige Körperverletzung gemäß § 229 StGB	männl: weibl: insg:	14 6 20	0 0 0	0 0 0	0 0 0	0 2 2	0 2 2	0 0 0	0 0 0	0 0 0	0 2 2	0 4 4	0 0 0	0 0 0	0 0 0	0 0 0	1 0 1	3 1 4	6 0 6	4 0 5	14 2 16		
4	230000	Straftaten gegen die persönliche Freiheit gemäß §§ 232-233a, 234, 235, 236, 237, 238-239b, 240, 241, 316c StGB davon	männl: weibl: insg:	109 25 134	0 0 0	1 0 1	0 0 0	0 0 0	1 1 2	2 3 5	5 3 8	7 6 13	7 1 8	15 8 23	1 0 1	8 1 9	9 1 10	20 3 23	29 6 35	17 4 21	11 2 13	8 1 9	94 17 111		
4	231000	Menschenraub, Entziehung Minderjähriger, Kinderhandel §§ 234, 235, 236 StGB	männl: weibl: insg:	2 0 2	0 0 0	0 0 0	0 0 0	0 0 0	0 0 0	0 0 0	0 0 0	0 0 0	0 0 0	0 0 0	0 0 0	0 0 0	0 0 0	0 0 0	1 0 1	1 0 1	0 0 0	0 0 0	0 0 0	2 0 2	
64	231200	Entziehung Minderjähriger gemäß § 235 StGB	männl: weibl: insg:	2 0 2	0 0 0	0 0 0	0 0 0	0 0 0	0 0 0	0 0 0	0 0 0	0 0 0	0 0 0	0 0 0	0 0 0	0 0 0	0 0 0	0 0 0	1 0 1	1 0 1	0 0 0	0 0 0	0 0 0	2 0 2	
4	232000	Zwangsheirat, Nachstellung (Stalking), Freiheitsberaubung, Nötigung, Bedrohung §§ 237, 238, 239, 240, 241 StGB davon:	männl: weibl: insg:	108 25 133	0 0 0	1 0 1	0 0 0	0 0 0	0 1 1	1 3 5	2 3 8	5 6 13	7 1 8	15 8 23	1 0 1	8 1 9	9 1 10	20 3 23	28 6 34	17 4 21	11 2 13	8 1 9	93 17 110		
64	232100	Freiheitsberaubung gemäß § 239 StGB	männl: weibl: insg:	3 1 4	0 0 0	0 0 0	0 0 0	0 0 0	0 0 0	0 0 0	0 1 1	0 1 1	0 0 0	0 1 1	1 0 1	1 0 1	2 0 2	0 0 0	0 0 0	0 0 0	0 0 0	1 0 1	3 0 3		
4	232200	Nötigung § 240 StGB	männl: weibl: insg:	18 7 25	0 0 0	0 0 0	0 0 0	0 1 1	0 1 1	0 1 1	0 1 1	1 0 2	1 1 3	3 0 6	4 2 6	1 0 1	2 0 2	3 0 3	3 0 3	4 3 7	3 1 4	1 0 2	0 0 0	14 5 19	
64	232300	Bedrohung gemäß § 241 StGB	männl: weibl: insg:	72 17 89	0 0 0	1 0 1	0 0 0	0 0 0	0 1 1	1 2 4	2 2 7	5 2 11	7 4 5	12 6 18	0 1 0	6 1 7	6 1 7	15 2 17	16 3 19	9 3 12	10 3 11	4 1 5	60 11 71		

Schlüssel der Tat	Straftat	Sexus	TV insge- samt	Kinder						Jugendliche			Heran- w. 18 < 21	Erwachsene ab 21 Jahre												
									< 14			14 < 18				< 21				21 < 25						>= 21
				< 6	6 < 8	8 < 10	10 < 12	12 < 14		14 < 16	16 < 18			18 < 21		21 < 23	23 < 25		25 < 30	30 < 40	40 < 50	50 < 60	>= 60			
				5	6	7	8	9	10	11	12	13		14	15	16	17	18	19	20	21	22	23	24		
4	232400	Nachstellung (Stalking) gemäß § 238 StGB	männl: weibl: insg:	23 1 24	0 0 0	0 0 0	0 0 0	0 0 0	0 0 0	0 0 0	0 0 0	0 0 0	1 0 1	1 0 1	0 0 0	1 0 1	1 0 1	4 1 5	9 0 9	5 0 5	0 0 0	3 0 3	22 1 23			
4	3***00	Diebstahl ohne erschwerende Umstände §§ 242, 247, 248a-c StGB	männl: weibl: insg:	201 75 276	0 0 0	1 0 3	4 1 5	9 7 13	14 7 21	10 5 15	7 1 8	17 6 23	16 1 17	47 14 61	11 3 14	15 8 23	26 11 37	30 8 38	47 11 58	19 7 26	13 7 20	19 17 36	154 61 215			
4	3**100	Diebstahl ohne erschwerende Umstände von Kraftwagen einschl. unbefugter Ingebrauchnahme	männl: weibl: insg:	3 0 3	0 0 0	0 0 0	0 0 0	0 0 0	0 0 0	0 0 0	0 0 0	0 0 0	0 0 0	0 0 0	0 0 0	0 0 0	0 0 0	0 0 0	2 0 2	1 0 1	0 0 0	0 0 0	3 0 3			
4	3**200	Diebstahl ohne erschwerende Umstände von Mopeds und Krafträdern einschl. unbefugter Ingebrauchnahme	männl: weibl: insg:	4 0 4	0 0 0	0 0 0	0 0 0	0 0 0	0 0 0	0 0 0	0 0 0	0 0 0	2 0 2	2 0 2	0 0 0	0 0 0	0 0 0	0 0 0	0 0 0	2 0 2	0 0 0	0 0 0	0 0 0	2 0 2		
4	3**300	Diebstahl ohne erschwerende Umstände von Fahrrädern einschl. unbefugter Ingebrauchnahme	männl: weibl: insg:	11 2 13	0 0 0	0 0 0	0 0 0	0 0 0	0 0 0	1 1 2	1 0 1	2 1 3	2 0 2	4 1 5	0 1 1	2 0 2	3 1 3	2 0 2	0 0 0	0 0 0	0 0 0	0 0 0	0 0 0	7 1 8		
4	3**500	Diebstahl ohne erschwerende Umstände von unbaren Zahlungsmitteln	männl: weibl: insg:	4 0 4	0 0 0	0 0 0	0 0 0	0 0 0	0 0 0	0 0 0	0 0 0	0 0 0	0 0 0	0 0 0	1 0 1	0 0 0	1 0 1	1 0 1	2 0 2	0 0 0	0 0 0	0 0 0	0 0 0	4 0 4		
4	300000	Sonstiger einfacher Diebstahl §§ 242, 247, 248a-c StGB	männl: weibl: insg:	84 17 101	0 0 0	0 0 0	0 1 1	3 0 3	3 1 4	3 1 4	4 2 5	7 1 9	6 2 7	16 4 20	4 1 5	6 2 8	10 3 13	17 2 19	21 4 25	12 1 13	3 1 4	5 2 7	68 13 81			
4	300100	Einfacher Diebstahl von Kraftwagen einschl. unbefugter Ingebrauchnahme	männl: weibl: insg:	3 0 3	0 0 0	0 0 0	0 0 0	0 0 0	0 0 0	0 0 0	0 0 0	0 0 0	0 0 0	0 0 0	0 0 0	0 0 0	0 0 0	0 0 0	2 0 2	1 0 1	0 0 0	0 0 0	3 0 3			
4	300200	Einfacher Diebstahl von Mopeds und Krafträdern einschl. unbefugter Ingebrauchnahme	männl: weibl: insg:	4 0 4	0 0 0	0 0 0	0 0 0	0 0 0	0 0 0	0 0 0	0 0 0	0 0 0	2 0 2	2 0 2	0 0 0	0 0 0	0 0 0	0 0 0	2 0 2	0 0 0	0 0 0	0 0 0	0 0 0	2 0 2		
4	300300	Einfacher Diebstahl von Fahrrädern einschl. unbefugter Ingebrauchnahme	männl: weibl: insg:	11 2 13	0 0 0	0 0 0	0 0 0	0 0 0	0 0 0	1 1 2	1 0 1	2 1 3	2 0 2	4 1 5	0 1 1	2 1 2	3 1 3	2 0 2	0 0 0	0 0 0	0 0 0	0 0 0	0 0 0	7 1 8		
4	310*00	Diebstahl ohne erschwerende Umstände in/aus Dienst-, Büro-, Fabrikations-, Werkstatt- und Lagerräumen	männl: weibl: insg:	8 1 9	0 0 0	0 0 0	0 0 0	0 0 0	0 0 0	0 0 0	0 0 0	0 0 0	0 0 0	0 0 0	0 0 0	0 0 0	0 0 0	3 0 3	3 0 3	0 1 1	0 0 0	2 0 2	8 1 9			
4	325*00	Diebstahl ohne erschwerende Umstände in/aus Kiosken, Warenhäusern, Verkaufsräumen, Selbstbedienungsläden, Schaufenstern, Schaukästen und Vitrinen	männl: weibl: insg:	84 51 135	0 0 0	0 0 0	1 2 3	4 0 4	6 4 10	11 6 17	6 2 8	4 0 4	10 2 12	6 0 6	27 8 35	4 1 5	6 4 10	10 5 15	6 5 11	15 7 22	4 5 9	10 6 16	12 15 27	57 43 100		
4	326*00	Ladendiebstahl ohne erschwerende Umstände	männl: weibl: insg:	80 51 131	0 0 0	0 0 0	1 2 3	4 0 4	6 6 10	11 6 17	5 2 7	3 0 3	8 2 10	6 0 6	25 8 33	4 1 5	6 4 10	10 5 15	5 5 10	15 7 22	4 5 9	10 6 16	11 15 26	55 43 98		
4	335*00	Diebstahl ohne erschwerende Umstände in/aus Wohnungen	männl: weibl: insg:	13 3 16	0 0 0	0 0 0	0 0 0	0 0 0	0 0 0	0 1 1	0 1 1	0 1 1	0 1 1	1 0 1	3 2 3	2 2 4	5 2 7	3 0 3	1 0 1	1 0 1	1 0 1	1 0 1	1 0 1	12 2 14		
4	350*00	Diebstahl ohne erschwerende Umstände an/aus Kraftfahrzeugen	männl: weibl: insg:	6 0 6	0 0 0	0 0 0	0 0 0	0 0 0	0 0 0	0 0 0	0 0 0	0 0 0	0 0 0	0 0 0	1 0 1	0 0 0	1 0 1	2 0 2	2 0 2	1 0 1	0 0 0	0 0 0	0 0 0	6 0 6		
4	4***00	Diebstahl unter erschwerenden Umständen §§ 243-244a StGB	männl: weibl: insg:	86 14 100	0 0 0	0 0 0	0 0 0	1 0 1	1 0 1	7 5 12	4 0 4	11 5 16	5 2 7	17 7 24	7 0 7	8 1 9	15 1 16	12 0 12	21 4 25	11 1 12	8 0 8	2 1 3	69 7 76			

Schlüssel der Tat	Straftat	Sexus	TV insgesamt	Kinder						Jugendliche			Heranw.	< 21	Erwachsene ab 21 Jahre									
									< 14			14 < 18					21 < 25						>= 21	
				< 6	6 < 8	8 < 10	10 < 12	12 < 14		14 < 16	16 < 18				18 < 21	21 < 23		23 < 25	25 < 30	30 < 40	40 < 50	50 < 60		>= 60
				1	2	3	4	5	6	7	8	9			10	11	12	13	14	15	16	17	18	19
4	4**100	Diebstahl unter erschwerenden Umständen von Kraftwagen	männl: weibl: insg:	2 0 2	0 0 0	0 0 0	0 0 0	0 0 0	0 0 0	0 0 0	0 0 0	0 0 0	0 0 0	0 0 0	0 0 0	0 0 0	0 0 0	0 0 0	1 0 1	0 0 0	1 0 1	0 0 0	0 0 0	2 0 2
4	4**200	Diebstahl unter erschwerenden Umständen von Mopeds und Krafträdern	männl: weibl: insg:	2 0 2	0 0 0	0 0 0	0 0 0	0 0 0	0 0 0	0 0 0	0 0 0	0 0 0	0 0 0	0 0 0	0 0 0	0 0 0	0 0 0	2 0 2	0 0 0	0 0 0	0 0 0	0 0 0	0 0 0	2 0 2
4	4**300	Diebstahl unter erschwerenden Umständen von Fahrrädern	männl: weibl: insg:	9 0 9	0 0 0	0 0 0	0 0 0	1 0 1	1 0 1	1 0 1	0 0 0	1 0 1	1 0 1	3 0 3	1 0 1	1 0 1	2 0 2	1 0 1	3 0 3	0 0 0	0 0 0	0 0 0	0 0 0	6 0 6
4	4**700	Diebstahl unter erschwerenden Umständen von/aus Automaten	männl: weibl: insg:	2 0 2	0 0 0	0 0 0	0 0 0	0 0 0	0 0 0	0 0 0	0 0 0	0 0 0	0 0 0	0 0 0	0 0 0	0 0 1	1 0 1	0 0 0	1 0 1	0 0 0	0 0 0	0 0 0	0 0 0	2 0 2
4	400000	Sonstiger schwerer Diebstahl §§ 243 - 244a StGB	männl: weibl: insg:	34 8 42	0 0 0	0 0 0	0 0 0	0 0 0	0 0 0	4 5 9	2 0 2	6 5 11	1 0 1	7 5 12	3 0 3	4 0 4	7 0 7	4 0 4	3 1 4	8 1 9	4 0 4	1 0 1	1 0 1	27 3 30
64	400081	Schwerer Diebstahl in/aus Wochenend- und Gartenhaus	männl: weibl: insg:	11 2 13	0 0 0	0 0 0	0 0 0	0 0 0	0 0 0	0 2 2	1 0 1	1 2 3	1 2 1	2 0 4	2 0 2	2 0 2	4 0 4	0 0 0	2 0 2	3 0 3	0 0 0	0 0 0	0 0 0	9 0 9
64	400096	Schwerer Diebstahl von Buntmetall	männl: weibl: insg:	4 0 4	0 0 0	0 0 0	0 0 0	0 0 0	0 0 0	0 0 0	0 0 0	0 0 0	0 0 0	0 0 0	0 0 0	1 0 1	1 0 1	1 0 1	1 0 1	1 0 1	0 0 0	0 0 0	0 0 0	4 0 4
4	400100	Schwerer Diebstahl von Kraftwagen	männl: weibl: insg:	2 0 2	0 0 0	0 0 0	0 0 0	0 0 0	0 0 0	0 0 0	0 0 0	0 0 0	0 0 0	0 0 0	0 0 0	0 0 0	0 0 0	0 0 0	1 0 1	0 0 0	1 0 1	0 0 0	0 0 0	2 0 2
4	400200	Schwerer Diebstahl von Mopeds und Krafträdern	männl: weibl: insg:	2 0 2	0 0 0	0 0 0	0 0 0	0 0 0	0 0 0	0 0 0	0 0 0	0 0 0	0 0 0	0 0 0	0 0 0	0 0 0	0 0 0	2 0 2	0 0 0	0 0 0	0 0 0	0 0 0	0 0 0	2 0 2
4	400300	Schwerer Diebstahl von Fahrrädern	männl: weibl: insg:	7 0 7	0 0 0	0 0 0	0 0 0	1 0 1	1 0 1	1 0 1	0 0 0	1 0 1	1 0 1	3 0 3	0 0 0	1 0 1	1 0 1	1 0 1	2 0 2	0 0 0	0 0 0	0 0 0	0 0 0	4 0 4
4	400700	Schwerer Diebstahl von/aus Automaten	männl: weibl: insg:	2 0 2	0 0 0	0 0 0	0 0 0	0 0 0	0 0 0	0 0 0	0 0 0	0 0 0	0 0 0	0 0 0	0 0 0	1 0 1	1 0 1	0 0 0	1 0 1	0 0 0	0 0 0	0 0 0	0 0 0	2 0 2
4	410*00	Diebstahl unter erschwerenden Umständen in/aus Dienst-, Büro-, Fabrikations-, Werkstatt- und Lagerräumen	männl: weibl: insg:	12 0 12	0 0 0	0 0 0	0 0 0	0 0 0	0 0 0	0 0 0	0 0 0	0 0 0	0 0 0	1 0 1	1 0 1	1 0 1	0 0 0	1 0 1	3 0 3	6 0 6	0 0 0	0 0 0	1 0 1	11 0 11
4	410000	Schwerer Diebstahl in/aus Dienst-, Büro-, Fabrikations-, Werkstatt- und Lagerräumen	männl: weibl: insg:	12 0 12	0 0 0	0 0 0	0 0 0	0 0 0	0 0 0	0 0 0	0 0 0	0 0 0	0 0 0	1 0 1	1 0 1	0 0 0	1 0 1	3 0 3	6 0 6	0 0 0	0 0 0	1 0 1	11 0 11	
4	415*00	Diebstahl unter erschwerenden Umständen in/aus Gaststätten, Kantinen, Hotels und Pensionen	männl: weibl: insg:	5 2 7	0 0 0	0 0 0	0 0 0	0 0 0	0 0 0	0 0 0	0 0 0	0 0 0	0 0 0	0 1 1	0 1 0	0 1 0	1 1 2	1 0 2	1 0 1	3 0 3	0 0 0	0 0 0	0 0 0	5 1 6
4	415000	Bes. schw. Fall des Diebstahls in/aus Gaststätten, Kantinen, Hotels und Pensionen	männl: weibl: insg:	5 2 7	0 0 0	0 0 0	0 0 0	0 0 0	0 0 0	0 0 0	0 0 0	0 0 0	0 0 0	0 1 1	0 1 0	0 2 2	1 1 2	1 0 1	3 0 3	0 0 0	0 0 0	0 0 0	0 0 0	5 1 6
4	425*00	Schwerer Diebstahl in/aus Kiosken, Warenhäusern, Verkaufsräumen, Selbstbedienungsläden, Schaufenstern, Schaukästen und Vitrinen	männl: weibl: insg:	3 0 3	0 0 0	0 0 0	0 0 0	0 0 0	0 0 0	0 0 0	0 0 0	0 0 0	0 0 0	0 0 0	0 0 0	0 0 0	0 0 0	2 0 2	1 0 1	0 0 0	0 0 0	0 0 0	0 0 0	3 0 3

Schlüssel der Tat	Straftat	Sexus	TV insge- samt	Kinder						Jugendliche			Heran- w. 18 < 21	Erwachsene ab 21 Jahre											
									< 14			14 < 18		< 21			21 < 25						>= 21		
				< 6	6 < 8	8 < 10	10 < 12	12 < 14		14 < 16	16 < 18				21 < 23	23 < 25		25 < 30	30 < 40	40 < 50	50 < 60	>= 60			
				5	6	7	8	9	10	11	12	13		14	15	16	17	18	19	20	21	22	23	24	
4	425000	Besonders schwerer Fall des Diebstahls in/aus Kiosken, Warenhäusern, Verkaufsräumen, Selbstbedienungsläden	männl: weibl: insg:	3 0 3	0 0 0	0 0 0	0 0 0	0 0 0	0 0 0	0 0 0	0 0 0	0 0 0	0 0 0	0 0 0	0 0 0	0 0 0	0 0 0	2 0 2	1 0 1	0 0 0	0 0 0	0 0 0	0 0 0	3 0 3	
4	435*00	Wohnungseinbruchdiebstahl § 244 Abs. 1 Nr. 3 StGB	männl: weibl: insg:	21 2 23	0 0 0	0 0 0	0 0 0	0 0 0	0 0 0	0 0 0	2 0 2	2 0 2	3 0 3	5 0 5	1 0 1	1 0 1	2 0 2	5 0 5	5 2 7	1 0 1	3 0 3	0 0 0	0 0 0	16 2 18	
4	436*00	Tageswohnungseinbruch	männl: weibl: insg:	6 0 6	0 0 0	0 0 0	0 0 0	0 0 0	0 0 0	0 0 0	0 0 0	0 0 0	1 0 1	1 0 1	1 0 1	0 0 0	1 0 1	0 0 0	2 0 2	2 0 2	0 0 0	0 0 0	0 0 0	5 0 5	
4	440*00	Besonders schwerer Fall des Diebstahls in/aus Boden-, Kellerräumen, Waschküchen	männl: weibl: insg:	6 1 7	0 0 0	0 0 0	0 0 0	0 0 0	0 0 0	0 0 0	0 0 0	0 0 0	0 0 0	0 0 0	0 0 0	2 0 2	1 0 1	3 0 3	0 0 0	2 1 3	1 0 1	0 0 0	0 0 0	0 0 0	6 1 7
4	440000	Besonders schwerer Fall des Diebstahls in/aus Boden-, Kellerräumen, Waschküchen	männl: weibl: insg:	4 1 5	0 0 0	0 0 0	0 0 0	0 0 0	0 0 0	0 0 0	0 0 0	0 0 0	0 0 0	0 0 0	0 0 0	1 0 1	1 0 1	2 0 2	0 0 0	1 0 1	1 0 1	0 0 0	0 0 0	0 0 0	4 1 5
4	440300	Bes. schw. Fall des Diebstahls in/aus Boden-, Kellerräumen, Waschküchen von Fahrrädern	männl: weibl: insg:	2 0 2	0 0 0	0 0 0	0 0 0	0 0 0	0 0 0	0 0 0	0 0 0	0 0 0	0 0 0	0 0 0	0 0 0	1 0 1	0 0 0	1 0 1	0 0 0	1 0 1	0 0 0	0 0 0	0 0 0	0 0 0	2 0 2
4	445*00	Besonders schwerer Fall des Diebstahls in/aus überwiegend unbezogenen Neu- und Rohbauten, Baubuden und Baustellen	männl: weibl: insg:	2 0 2	0 0 0	0 0 0	0 0 0	0 0 0	0 0 0	0 0 0	0 0 0	0 0 0	0 0 0	0 0 0	0 0 0	2 0 2	0 0 0	2 0 2	0 0 0	0 0 0	0 0 0	0 0 0	0 0 0	0 0 0	2 0 2
4	445000	Besonders schwerer Fall des Diebstahls in/aus überwiegend unbezogenen Neu- und Rohbauten, Baubuden und Baustellen	männl: weibl: insg:	2 0 2	0 0 0	0 0 0	0 0 0	0 0 0	0 0 0	0 0 0	0 0 0	0 0 0	0 0 0	0 0 0	0 0 0	2 0 2	0 0 0	2 0 2	0 0 0	0 0 0	0 0 0	0 0 0	0 0 0	0 0 0	2 0 2
4	450*00	Besonders schwerer Fall des Diebstahls an/aus Kraftfahrzeugen	männl: weibl: insg:	6 0 6	0 0 0	0 0 0	0 0 0	0 0 0	0 0 0	0 0 0	2 0 2	0 0 0	2 0 2	0 0 0	2 0 2	0 0 0	1 0 1	1 0 1	1 0 1	1 0 1	1 0 1	0 0 0	0 0 0	0 0 0	4 0 4
4	450000	Besonders schwerer Fall des Diebstahls an/aus Kraftfahrzeugen von sonstigem Gut	männl: weibl: insg:	6 0 6	0 0 0	0 0 0	0 0 0	0 0 0	0 0 0	0 0 0	2 0 2	0 0 0	2 0 2	0 0 0	2 0 2	0 0 0	1 0 1	1 0 1	1 0 1	1 0 1	1 0 1	0 0 0	0 0 0	0 0 0	4 0 4
4	490000	Besonders schwerer Fall des Taschendiebstahls	männl: weibl: insg:	1 1 2	0 0 0	0 0 0	0 0 0	0 0 0	0 0 0	0 0 0	0 0 0	0 0 0	0 0 0	0 1 1	0 1 1	0 0 0	0 0 0	1 0 1	0 0 0	0 0 0	0 0 0	0 0 0	0 0 0	0 0 0	1 0 1
4	****00	Diebstahl insgesamt	männl: weibl: insg:	270 89 359	0 0 0	0 0 0	1 2 3	4 1 5	8 4 12	13 7 20	16 10 26	11 1 12	27 11 38	20 3 23	60 21 81	15 3 18	22 9 31	37 12 49	39 8 47	65 15 80	27 8 35	21 7 28	21 18 39	210 68 278	
4	***100	Diebstahl insgesamt von Kraftwagen einschl. unbefugter Ingebrauchnahme	männl: weibl: insg:	5 0 5	0 0 0	0 0 0	0 0 0	0 0 0	0 0 0	0 0 0	0 0 0	0 0 0	0 0 0	0 0 0	0 0 0	0 0 0	0 0 0	0 0 0	0 0 0	3 0 3	1 0 1	0 0 0	0 0 0	5 0 5	
4	***200	Diebstahl insgesamt von Mopeds und Krafträdern einschl. unbefugter Ingebrauchnahme	männl: weibl: insg:	6 0 6	0 0 0	0 0 0	0 0 0	0 0 0	0 0 0	0 0 0	0 0 0	0 0 0	0 0 0	2 0 2	2 0 2	0 0 0	0 0 0	0 0 0	0 0 0	2 0 2	2 0 2	0 0 0	0 0 0	0 0 0	4 0 4
4	***300	Diebstahl insgesamt von Fahrrädern einschl. unbefugter Ingebrauchnahme	männl: weibl: insg:	18 2 20	0 0 0	0 0 0	0 0 0	0 0 0	1 0 1	1 0 1	2 1 3	1 0 1	3 1 4	2 0 2	6 1 7	1 0 1	3 0 3	4 1 5	3 0 3	5 0 5	0 0 0	0 0 0	0 0 0	0 0 0	12 1 13
4	***500	Diebstahl insgesamt von unbaren Zahlungsmitteln	männl: weibl: insg:	4 0 4	0 0 0	0 0 0	0 0 0	0 0 0	0 0 0	0 0 0	0 0 0	0 0 0	0 0 0	0 0 0	0 0 0	1 0 1	0 0 0	1 0 1	1 0 1	2 0 2	0 0 0	0 0 0	0 0 0	0 0 0	4 0 4

Schlüssel der Tat	Straftat	Sexus	TV insge- samt	Kinder						Jugendliche			Heran- w. 18 < 21	Erwachsene ab 21 Jahre										
									< 14			14 < 18		< 21				21 < 25						>= 21
				< 6	6 < 8	8 < 10	10 < 12	12 < 14		14 < 16	16 < 18				21 < 23	23 < 25		25 < 30	30 < 40	40 < 50	50 < 60	>= 60		
				5	6	7	8	9	10	11	12	13		14	15	16	17	18	19	20	21	22	23	24
4	***700	Diebstahl insgesamt von/aus Automaten	männl: weibl: insg:	2 0 2	0 0 0	0 0 0	0 0 0	0 0 0	0 0 0	0 0 0	0 0 0	0 0 0	0 0 0	0 0 0	0 0 0	1 0 1	1 0 1	0 0 0	1 0 1	0 0 0	0 0 0	0 0 0	2 0 2	
4	*00081	Diebstahl insgesamt in/aus Wochenend- und Gartenhaus	männl: weibl: insg:	11 2 13	0 0 0	0 0 0	0 0 0	0 0 0	0 0 0	0 2 2	1 0 1	1 2 3	1 0 1	2 0 4	2 0 2	2 0 2	4 0 4	0 0 0	2 0 2	3 0 3	0 0 0	0 0 0	9 0 9	
4	*00096	Diebstahl insgesamt von Buntmetall	männl: weibl: insg:	5 0 5	0 0 0	0 0 0	0 0 0	0 0 0	0 0 0	0 0 0	0 0 0	0 0 0	0 0 0	0 0 0	0 0 0	1 0 1	1 0 1	1 0 1	2 0 2	1 0 1	0 0 0	0 0 0	5 0 5	
4	*10*00	Diebstahl insgesamt in/aus Dienst-, Büro-, Fabrikations-, Werkstatt- und Lagerräumen	männl: weibl: insg:	19 1 20	0 0 0	0 0 0	0 0 0	0 0 0	0 0 0	0 0 0	0 0 0	0 0 0	0 0 1	1 0 1	1 0 1	0 0 0	1 0 1	5 0 5	9 0 9	0 1 1	0 0 0	0 0 3	18 1 19	
4	*15*00	Diebstahl insgesamt in/aus Gaststätten, Kantinen, Hotels und Pensionen	männl: weibl: insg:	5 2 7	0 0 0	0 0 0	0 0 0	0 0 0	0 0 0	0 0 0	0 0 0	0 0 0	0 0 1	0 1 1	0 0 0	1 1 2	1 1 2	1 0 1	3 0 3	0 0 0	0 0 0	0 0 0	5 1 6	
4	*25*00	Diebstahl gesamt in/aus Kiosken, Warenhäusern, Verkaufsräumen, Selbstbedienungsläden, Schaufenstern, Schaukästen und Vitrinen	männl: weibl: insg:	87 51 138	0 0 0	0 0 0	1 2 4	4 4 10	6 6 17	11 6 17	6 2 8	4 0 4	10 2 12	6 0 6	27 8 35	4 1 5	6 4 10	10 5 15	8 5 13	16 7 23	4 5 9	10 6 16	12 15 27	60 43 103
4	*26*00	Diebstahl insgesamt Ladendiebstahl	männl: weibl: insg:	80 51 131	0 0 0	0 0 0	1 2 4	4 4 10	6 4 17	11 6 17	5 2 7	3 0 3	8 2 10	6 0 6	25 8 33	4 1 5	6 4 10	10 5 15	5 5 10	15 7 22	4 5 9	10 6 16	11 15 26	55 43 98
4	*35*00	Diebstahl insgesamt in/aus Wohnungen	männl: weibl: insg:	32 5 37	0 0 0	0 0 0	0 0 0	0 0 0	0 0 0	0 1 1	0 0 2	2 1 3	4 0 4	6 0 6	3 1 4	3 2 5	3 2 5	6 2 8	8 0 8	6 2 8	1 0 1	4 0 4	1 0 1	26 4 30
4	*40*00	Diebstahl insgesamt in/aus Boden-, Kellerräumen und Waschküchen	männl: weibl: insg:	6 1 7	0 0 0	0 0 0	0 0 0	0 0 0	0 0 0	0 0 0	0 0 0	0 0 0	0 0 0	0 0 0	0 0 2	2 0 2	1 0 3	3 0 3	0 0 0	2 1 3	1 0 1	0 0 0	0 0 0	6 1 7
4	*45*00	Diebstahl insgesamt in/aus überwiegend unbezogenen Neu- und Rohbauten, Baubuden und Baustellen	männl: weibl: insg:	2 0 2	0 0 0	0 0 0	0 0 0	0 0 0	0 0 0	0 0 0	0 0 0	0 0 0	0 0 0	0 0 0	0 0 2	0 0 0	0 0 2	0 0 0	0 0 0	0 0 0	0 0 0	0 0 0	0 0 0	2 0 2
4	*50*00	Diebstahl insgesamt an/aus Kraftfahrzeugen	männl: weibl: insg:	11 0 11	0 0 0	0 0 0	0 0 0	0 0 0	0 0 0	0 0 2	2 0 2	0 0 0	2 0 2	0 0 0	2 0 2	1 0 1	1 0 2	2 0 3	3 0 3	3 0 3	1 0 1	0 0 0	0 0 0	9 0 9
4	*90*00	Diebstahl insgesamt Taschendiebstahl	männl: weibl: insg:	1 2 3	0 0 0	0 0 0	0 0 0	0 0 0	0 0 0	0 0 0	0 0 0	0 0 0	0 0 0	0 1 1	0 1 1	0 0 0	1 0 1	1 0 1	0 1 1	0 0 0	0 0 0	0 0 0	0 0 0	1 1 2
4	500000	Vermögens- und Fälschungsdelikte	männl: weibl: insg:	193 102 295	0 0 0	0 0 0	0 0 0	0 0 0	0 0 0	0 2 2	2 4 6	4 4 8	9 5 14	13 9 22	9 6 15	10 6 16	19 12 31	34 16 50	65 23 88	31 21 52	21 10 31	10 11 21	180 93 273	
4	510000	Betrug §§ 263, 263a, 264, 264a, 265, 265a, 265b StGB	männl: weibl: insg:	142 73 215	0 0 0	0 0 0	0 0 0	0 0 0	0 0 0	0 1 1	1 2 3	2 2 4	6 4 10	8 6 14	9 4 13	8 4 12	17 8 25	25 8 33	46 19 65	27 18 45	11 8 19	8 6 14	134 67 201	
4	511000	Waren- und Warenkreditbetrug	männl: weibl: insg:	47 30 77	0 0 0	0 0 0	0 0 0	0 0 0	0 0 0	0 0 0	0 0 0	0 0 0	0 0 0	1 2 3	1 2 3	3 2 4	0 3 6	11 4 15	22 9 31	5 7 12	3 2 5	3 2 5	46 28 74	
64	511100	Betrügerisches Erlangen von Kfz	männl: weibl: insg:	1 0 1	0 0 0	0 0 0	0 0 0	0 0 0	0 0 0	0 0 0	0 0 0	0 0 0	0 0 0	0 0 0	0 0 0	0 0 0	0 0 0	0 0 0	1 0 1	0 0 0	0 0 0	0 0 0	1 0 1	

Schlüssel der Tat	Straftat	Sexus	TV insge- samt	Kinder						Jugendliche			Heran- w. 18 < 21	Erwachsene ab 21 Jahre										
									< 14			14 < 18		< 21			21 < 25						>= 21	
				< 6	6 < 8	8 < 10	10 < 12	12 < 14		14 < 16	16 < 18				21 < 23	23 < 25		25 < 30	30 < 40	40 < 50	50 < 60	>= 60		
				1	2	3	4	5	6	7	8	9		10	11	12	13	14	15	16	17	18	19	20
4	511200	Sonstiger Warenkreditbetrug	männl: weibl: insg:	30 22 52	0 0 0	0 0 0	0 0 0	0 0 0	0 0 0	0 0 0	0 0 0	0 0 0	0 0 0	0 0 0	2 0 2	0 1 1	2 1 3	7 3 10	14 9 23	3 5 8	2 1 3	2 3 5	2 3 5	30 22 52
64	511300	Warenbetrug	männl: weibl: insg:	17 8 25	0 0 0	0 0 0	0 0 0	0 0 0	0 0 0	0 0 0	0 0 0	0 0 0	1 2 3	1 2 3	1 1 2	0 1 3	1 2 3	5 1 6	7 0 7	2 2 4	1 2 4	0 1 2	0 0 0	16 6 22
4	514000	Geldkreditbetrug	männl: weibl: insg:	3 0 3	0 0 0	0 0 0	0 0 0	0 0 0	0 0 0	0 0 0	0 0 0	0 0 0	0 0 0	0 0 0	0 0 0	1 0 1	1 0 1	0 0 0	0 0 0	1 0 1	1 0 1	0 0 0	0 0 0	3 0 3
64	514300	Krediterlangungsbetrug § 263 StGB	männl: weibl: insg:	3 0 3	0 0 0	0 0 0	0 0 0	0 0 0	0 0 0	0 0 0	0 0 0	0 0 0	0 0 0	0 0 0	0 0 1	1 0 1	1 0 1	0 0 0	0 0 0	1 0 1	1 0 1	0 0 0	0 0 0	3 0 3
4	515000	Erschleichen von Leistungen § 265a StGB	männl: weibl: insg:	13 3 16	0 0 0	0 0 0	0 0 0	0 0 0	0 0 0	1 0 1	0 1 1	1 1 2	3 1 4	4 2 6	2 1 3	4 0 4	6 1 7	1 0 1	1 0 1	1 0 1	0 0 0	0 0 0	0 0 0	9 1 10
4	516000	Betrug mittels rechtswidrig erlangter unbarer Zahlungsmittel	männl: weibl: insg:	7 1 8	0 0 0	0 0 0	0 0 0	0 0 0	0 0 0	0 0 0	0 0 0	0 0 0	1 0 1	1 0 1	0 0 1	1 0 1	3 0 3	1 0 1	0 0 0	1 0 1	0 0 0	1 0 1	0 0 0	6 1 7
64	516300	Betrug mittels rechtswidrig erlangter Debitkarten mit PIN	männl: weibl: insg:	1 0 1	0 0 0	0 0 0	0 0 0	0 0 0	0 0 0	0 0 0	0 0 0	0 0 0	0 0 0	0 0 0	0 0 0	0 0 0	0 0 0	1 0 1	0 0 0	0 0 0	0 0 0	0 0 0	0 0 0	1 0 1
64	516400	Betrug mittels rechtswidrig erlangter Kreditkarten	männl: weibl: insg:	2 0 2	0 0 0	0 0 0	0 0 0	0 0 0	0 0 0	0 0 0	0 0 0	0 0 0	0 0 0	0 0 0	0 0 0	0 0 0	0 0 0	1 0 1	1 0 1	0 0 0	0 0 0	0 0 0	0 0 0	2 0 2
64	516500	Betrug mittels rechtswidrig erlangter Daten von Zahlungskarten	männl: weibl: insg:	4 1 5	0 0 0	0 0 0	0 0 0	0 0 0	0 0 0	0 0 0	0 0 0	0 0 0	1 0 1	1 0 1	0 0 0	1 0 1	1 0 1	1 0 1	0 1 1	0 0 0	0 0 0	1 0 1	0 0 0	3 1 4
4	517000	Sonstiger Betrug	männl: weibl: insg:	81 39 120	0 0 0	0 0 0	0 0 0	0 0 0	0 0 0	0 0 0	1 0 1	1 1 2	1 1 2	2 1 3	5 2 7	3 4 5	8 4 12	13 4 17	23 9 32	22 11 33	7 6 13	6 3 9	6 3 11	79 37 116
64	517100	Leistungsbetrug	männl: weibl: insg:	2 2 4	0 0 0	0 0 0	0 0 0	0 0 0	0 0 0	0 0 0	0 0 0	0 0 0	0 0 0	0 0 0	0 0 0	0 0 0	0 0 0	0 0 0	1 1 2	0 0 0	0 1 1	0 0 0	1 1 1	2 2 4
64	517200	Leistungskreditbetrug	männl: weibl: insg:	1 1 2	0 0 0	0 0 0	0 0 0	0 0 0	0 0 0	0 0 0	0 0 0	0 0 0	0 0 0	0 0 0	0 0 0	0 0 0	0 0 0	0 0 0	0 1 1	0 0 0	0 0 0	0 0 0	1 0 1	1 1 2
64	517400	Betrug z.N.v. Versicherungen und Versicherungsmisbrauch §§ 263, 265 StGB	männl: weibl: insg:	3 0 3	0 0 0	0 0 0	0 0 0	0 0 0	0 0 0	0 0 0	0 0 0	0 0 0	0 0 0	0 0 0	0 0 0	0 0 0	0 0 0	0 0 0	3 0 3	0 0 0	0 0 0	0 0 0	0 0 0	3 0 3
64	517500	Computerbetrug (soweit nicht unter den Schlüssel 5163 bzw. 5179 zu erfassen) gemäß § 263a StGB	männl: weibl: insg:	6 5 11	0 0 0	0 0 0	0 0 0	0 0 0	0 0 0	0 0 0	0 0 0	0 0 0	0 0 0	0 0 0	0 0 0	1 1 1	1 1 3	2 1 3	0 0 0	4 1 5	0 1 1	0 1 1	0 1 1	6 5 11
64	517600	Provisionsbetrug	männl: weibl: insg:	1 0 1	0 0 0	0 0 0	0 0 0	0 0 0	0 0 0	0 0 0	0 0 0	0 0 0	0 0 0	0 0 0	0 0 0	0 0 0	0 0 0	0 0 0	0 0 0	1 0 1	0 0 0	0 0 0	0 0 0	1 0 1
64	517700	Betrug z.N.v. Sozialversicherungen und Sozialversicherungsträgern	männl: weibl: insg:	0 2 2	0 0 0	0 0 0	0 0 0	0 0 0	0 0 0	0 0 0	0 0 0	0 0 0	0 0 0	0 0 0	0 1 1	0 0 0	1 1 1	0 0 0	0 0 0	0 0 0	0 0 0	0 1 1	0 0 0	0 2 2

Schlüssel der Tat	Straftat	Sexus	TV insgesamt	Kinder						Jugendliche			Heranw.	< 21	Erwachsene ab 21 Jahre									
									< 14			14 < 18						21 < 25						>= 21
				< 6	6 < 8	8 < 10	10 < 12	12 < 14		14 < 16	16 < 18				18 < 21	21 < 23	23 < 25		25 < 30	30 < 40	40 < 50	50 < 60	>= 60	
				1	2	3	4	5	6	7	8	9			10	11	12	13	14	15	16	17	18	19
64	517800	(Sonstiger) Sozialleistungsbetrag soweit nicht unter Schl. 5177 zu erfassen	männl: weibl: insg:	0 1 1	0 0 0	0 0 0	0 0 0	0 0 0	0 0 0	0 0 0	0 0 0	0 0 0	0 0 0	0 0 0	0 0 0	0 0 0	0 0 0	0 0 0	0 0 0	0 1 0	0 0 1	0 0 0	0 0 0	0 0 1
64	518200	Einmietbetrag	männl: weibl: insg:	7 3 10	0 0 0	0 0 0	0 0 0	0 0 0	0 0 0	0 0 0	0 0 0	0 0 0	0 0 0	0 0 0	1 1 2	0 0 0	1 1 2	1 1 2	3 0 3	2 0 2	0 1 1	0 0 0	0 1 1	0 0 10
4	518300	Kontoeröffnungs- und Überweisungsbetrag	männl: weibl: insg:	2 0 2	0 0 0	0 0 0	0 0 0	0 0 0	0 0 0	0 0 0	0 0 0	0 0 0	0 0 0	0 0 0	0 0 0	0 0 0	0 0 0	0 0 1	0 0 1	0 0 1	0 0 0	0 0 0	0 0 0	2 0 2
64	518400	Zechbetrag	männl: weibl: insg:	2 0 2	0 0 0	0 0 0	0 0 0	0 0 0	0 0 0	0 0 0	0 0 0	0 0 0	0 0 0	0 0 0	0 0 0	0 0 0	0 0 0	0 0 0	0 0 1	0 0 0	1 0 0	0 0 0	0 0 0	1 0 1
64	518900	Sonstige weitere Betrugsarten	männl: weibl: insg:	60 25 85	0 0 0	0 0 0	0 0 0	0 0 0	0 0 0	0 0 0	1 0 2	1 1 2	1 1 2	2 1 4	4 0 4	3 1 4	7 2 8	9 2 11	16 7 23	16 9 25	7 2 9	3 2 5	58 23 81	
4	520000	Veruntreuungen §§ 266, 266a, 266b StGB	männl: weibl: insg:	7 1 8	0 0 0	0 0 0	0 0 0	0 0 0	0 0 0	0 0 0	0 0 0	0 0 0	0 0 0	0 0 0	0 0 1	1 0 1	1 0 1	0 0 0	2 0 3	0 0 0	3 0 3	1 0 1	7 1 8	
4	521000	Untreue § 266 StGB	männl: weibl: insg:	6 1 7	0 0 0	0 0 0	0 0 0	0 0 0	0 0 0	0 0 0	0 0 0	0 0 0	0 0 0	0 0 0	0 0 1	1 0 1	0 0 0	0 0 3	2 1 0	0 0 0	3 0 3	0 0 0	6 1 7	
64	522000	Vorenthalten und Veruntreuen von Arbeitsentgelt gemäß § 266a StGB	männl: weibl: insg:	1 0 1	0 0 0	0 0 0	0 0 0	0 0 0	0 0 0	0 0 0	0 0 0	0 0 0	0 0 0	0 0 0	0 0 0	0 0 0	0 0 0	0 0 0	0 0 0	0 0 0	0 0 0	0 0 0	1 0 1	
4	530000	Unterschlagung §§ 246, 247, 248a StGB	männl: weibl: insg:	31 25 56	0 0 0	0 0 0	0 0 0	0 0 0	0 0 0	1 0 1	0 2 3	1 2 3	3 2 5	4 4 8	1 2 3	1 2 3	2 3 5	7 7 14	8 4 12	2 1 3	7 2 9	1 2 5	27 21 48	
64	531000	Unterschlagung von Kfz gemäß §§ 246, 247 StGB	männl: weibl: insg:	4 0 4	0 0 0	0 0 0	0 0 0	0 0 0	0 0 0	0 0 0	0 0 0	0 0 0	0 0 0	0 0 0	0 0 0	0 0 0	0 0 0	0 0 0	2 0 2	0 0 0	2 0 2	0 0 0	4 0 4	
4	540000	Urkundenfälschung §§ 267-271, 273-279, 281 StGB	männl: weibl: insg:	22 7 29	0 0 0	0 0 0	0 0 0	0 0 0	0 0 0	0 0 0	0 0 1	1 0 1	1 0 1	1 0 1	2 0 2	0 1 1	2 0 3	2 1 4	3 1 4	10 1 11	4 3 7	1 0 1	0 1 1	20 7 27
4	541000	Fälschung technischer Aufzeichnungen § 268 StGB	männl: weibl: insg:	1 0 1	0 0 0	0 0 0	0 0 0	0 0 0	0 0 0	0 0 0	0 0 0	0 0 0	0 0 0	0 0 0	0 0 0	0 0 0	0 0 0	0 0 0	0 0 1	0 0 0	0 0 0	0 0 0	0 0 0	
4	543000	Fälschung beweisrelevanter Daten, Täuschung im Rechtsverkehr bei Datenverarbeitung §§ 269, 270 StGB	männl: weibl: insg:	1 1 2	0 0 0	0 0 0	0 0 0	0 0 0	0 0 0	0 0 0	0 0 0	0 0 0	0 0 0	0 0 0	0 0 0	0 0 0	0 0 0	0 0 0	0 0 0	0 0 2	1 1 0	0 0 0	0 0 0	
4	600000	Sonstige Straftatbestände (StGB)	männl: weibl: insg:	398 146 544	1 0 1	1 0 1	3 3 6	3 1 4	11 4 15	19 8 27	26 11 37	19 8 27	45 19 64	39 8 47	103 35 138	21 4 25	16 6 22	37 10 47	57 21 78	79 31 110	52 15 67	39 17 56	31 17 48	295 111 406
4	610000	Erpressung § 253 StGB	männl: weibl: insg:	8 0 8	0 0 0	0 0 0	0 0 0	0 0 3	3 0 3	3 0 1	1 0 1	0 0 0	1 0 1	0 0 0	4 0 4	0 0 0	0 0 0	0 0 0	0 0 0	1 0 1	2 0 2	0 0 0	1 0 1	4 0 4
4	620000	Widerstand gegen die Staatsgewalt und Straftaten gegen die öffentliche Ordnung §§ 111, 113, 114, 120, 121, 123-127, 129, 130-134, 136, 138, 140, 145, 145a, 145c, 145d StGB	männl: weibl: insg:	91 23 114	0 0 0	0 0 0	0 0 0	3 0 3	3 0 3	4 5 9	3 4 7	4 4 8	5 9 14	13 1 14	21 10 31	5 0 5	6 1 7	11 1 12	15 2 17	19 5 24	11 1 12	7 3 10	7 3 8	70 13 83

Schlüssel der Tat	Straftat	Sexus	TV insgesamt	Kinder						Jugendliche			Heranw.	Erwachsene ab 21 Jahre											
									< 14			14 < 18		< 21			21 < 25						>= 21		
				< 6	6 < 8	8 < 10	10 < 12	12 < 14		14 < 16	16 < 18				18 < 21	21 < 23		23 < 25	25 < 30	30 < 40	40 < 50	50 < 60		>= 60	
				1	2	3	4	5	6	7	8	9		10	11	12	13	14	15	16	17	18	19	20	21
4	621000	Widerstand gegen die Staatsgewalt §§ 111, 113, 114, 120, 121 StGB	männl: weibl: insg:	12 1 13	0 0 0	0 0 0	0 0 0	0 0 0	0 0 0	0 0 0	0 0 0	1 0 1	1 0 1	2 0 2	3 0 3	3 0 3	0 0 0	3 0 3	2 0 2	3 0 3	0 1 1	0 0 0	1 0 1	0 0 0	9 1 10
4	621020	Widerstand gegen Vollstreckungsbeamte	männl: weibl: insg:	12 1 13	0 0 0	0 0 0	0 0 0	0 0 0	0 0 0	0 0 0	0 0 0	1 0 1	1 0 1	2 0 2	3 0 3	3 0 3	0 0 0	3 0 3	2 0 2	3 0 3	0 1 1	1 0 1	0 0 0	0 0 0	9 1 10
4	622000	Hausfriedensbruch §§ 123, 124 StGB	männl: weibl: insg:	60 13 73	0 0 0	0 0 0	0 0 0	0 0 0	2 0 2	2 0 2	4 3 7	0 3 3	4 6 10	7 1 8	13 7 20	2 0 2	5 0 5	7 0 7	10 2 12	13 1 14	8 0 8	4 3 7	5 0 5	47 6 53	
64	622100	Hausfriedensbruch gemäß § 123 StGB	männl: weibl: insg:	60 13 73	0 0 0	0 0 0	0 0 0	0 0 0	2 0 2	2 0 2	4 3 7	0 3 3	4 6 10	7 1 8	13 7 20	2 0 2	5 0 5	7 0 7	10 2 12	13 1 14	8 0 8	4 3 7	5 0 5	47 6 53	
4	624000	Vortäuschen einer Straftat § 145d StGB	männl: weibl: insg:	11 8 19	0 0 0	0 0 0	0 0 0	0 0 0	1 0 1	1 0 1	0 2 2	0 1 1	0 3 3	5 0 5	6 3 9	0 0 0	0 1 1	0 1 1	1 0 1	2 3 5	1 0 1	0 0 0	0 0 0	1 1 2	5 5 10
4	624200	Vortäuschen eines Diebstahls	männl: weibl: insg:	1 0 1	0 0 0	0 0 0	0 0 0	0 0 0	0 0 0	0 0 0	0 0 0	0 0 0	0 0 0	0 0 0	0 0 0	0 0 0	0 0 0	0 0 0	0 0 0	0 0 0	0 0 0	0 0 0	0 0 0	0 0 0	0 0 0
64	627000	Volksverhetzung gemäß § 130 StGB	männl: weibl: insg:	1 0 1	0 0 0	0 0 0	0 0 0	0 0 0	0 0 0	0 0 0	0 0 0	0 0 0	0 0 0	0 0 0	0 0 0	0 0 0	0 0 0	0 0 0	0 0 0	0 0 0	1 0 1	0 0 0	0 0 0	0 0 0	0 0 0
4	630000	Begünstigung, Strafvereitelung (ohne Strafvereitelung im Amt), Hehlerei und Geldwäsche §§ 257, 258, 259-261 StGB	männl: weibl: insg:	15 3 18	0 0 0	0 0 0	0 0 0	0 0 0	0 0 0	0 0 0	0 0 0	1 0 1	1 0 1	0 0 0	1 1 2	1 0 1	0 0 0	1 0 1	6 1 6	3 0 3	2 0 2	2 1 3	0 0 0	0 1 0	14 2 16
4	631000	Hehlerei von Kfz §§ 259-260a StGB	männl: weibl: insg:	4 0 4	0 0 0	0 0 0	0 0 0	0 0 0	0 0 0	0 0 0	0 0 0	0 0 0	0 0 0	0 0 0	0 0 0	1 0 1	0 0 0	1 0 1	3 0 3	0 0 0	0 0 0	0 0 0	0 0 0	0 0 0	4 0 4
4	632000	Sonstige Hehlerei §§ 259-260a StGB	männl: weibl: insg:	9 1 10	0 0 0	0 0 0	0 0 0	0 0 0	0 0 0	0 0 0	0 0 0	1 0 1	1 0 1	0 1 1	1 0 2	0 0 0	0 0 0	0 0 0	3 0 3	3 0 3	1 0 1	1 0 1	0 0 0	0 0 0	8 0 8
64	633000	Geldwäsche, Verschleierung unrechtmäßig erlangter Vermögenswerte gemäß § 261 StGB	männl: weibl: insg:	2 2 4	0 0 0	0 0 0	0 0 0	0 0 0	0 0 0	0 0 0	0 0 0	0 0 0	0 0 0	0 0 0	0 0 0	0 0 0	0 0 0	0 0 0	0 0 0	0 0 0	0 1 1	1 0 1	0 1 0	0 1 0	2 2 4
4	640000	Brandstiftung und Herbeiführen einer Brandgefahr §§ 306-306d, 306f StGB	männl: weibl: insg:	11 6 17	0 0 0	0 0 0	0 0 0	0 0 0	0 0 0	0 0 0	0 0 0	0 0 0	0 0 0	2 1 3	2 1 3	1 0 1	1 0 1	2 0 2	0 1 1	2 1 3	0 1 0	0 1 0	0 0 0	2 1 3	9 5 14
4	641000	(Vorsätzliche) Brandstiftung und Herbeiführen einer Brandgefahr §§ 306-306c, 306f Abs. 1 und 2 StGB	männl: weibl: insg:	2 1 3	0 0 0	0 0 0	0 0 0	0 0 0	0 0 0	0 0 0	0 0 0	0 0 0	0 0 0	0 0 0	0 0 0	1 0 1	1 0 1	2 0 2	0 1 1	0 0 0	0 0 0	0 0 0	0 0 0	0 0 0	2 1 3
4	650000	Wettbewerbs-, Korruptions- und Amtsdelikte §§ 258a, 298-300, 331-353d, 355, 357 StGB	männl: weibl: insg:	4 0 4	0 0 0	0 0 0	0 0 0	0 0 0	0 0 0	0 0 0	0 0 0	0 0 0	0 0 0	0 0 0	0 0 0	0 0 0	0 0 0	0 0 0	0 0 0	2 0 2	1 0 1	0 0 0	0 0 0	1 0 1	4 0 4
4	655000	Sonstige Straftaten im Amt §§ 258a, 339-353d, 355, 357 StGB	männl: weibl: insg:	4 0 4	0 0 0	0 0 0	0 0 0	0 0 0	0 0 0	0 0 0	0 0 0	0 0 0	0 0 0	0 0 0	0 0 0	0 0 0	0 0 0	0 0 0	0 0 0	2 0 2	1 0 1	0 0 0	0 0 0	1 0 1	4 0 4
64	655100	Körperverletzung im Amt gemäß § 340 StGB	männl: weibl: insg:	2 0 2	0 0 0	0 0 0	0 0 0	0 0 0	0 0 0	0 0 0	0 0 0	0 0 0	0 0 0	0 0 0	0 0 0	0 0 0	0 0 0	0 0 0	0 0 0	0 0 0	1 0 1	1 0 1	0 0 0	0 0 0	2 0 2

Schlüssel der Tat	Straftat	Sexus	TV insge- samt	Kinder						Jugendliche			Heran- w. 18 < 21	Erwachsene ab 21 Jahre												
									< 14			14 < 18					< 21			21 < 25						>= 21
				< 6	6 < 8	8 < 10	10 < 12	12 < 14		14 < 16	16 < 18			18 < 21		21 < 23	23 < 25		25 < 30	30 < 40	40 < 50	50 < 60	>= 60			
				5	6	7	8	9	10	11	12	13		14	15	16	17	18	19	20	21	22	23	24		
4	660000	Strafbarer Eigennutz §§ 284, 285, 287-293, 297 StGB	männl: weibl: insg:	8 0 8	0 0 0	0 0 0	0 0 0	0 0 0	0 0 0	0 0 0	0 0 0	0 0 0	0 0 0	0 0 0	1 0 1	0 0 0	1 0 1	2 0 2	0 0 0	3 0 3	0 0 0	2 0 2	8 0 8			
4	662000	Wilderei §§ 292, 293 StGB	männl: weibl: insg:	7 0 7	0 0 0	0 0 0	0 0 0	0 0 0	0 0 0	0 0 0	0 0 0	0 0 0	0 0 0	0 0 0	1 0 1	0 0 0	1 0 1	2 0 2	0 0 0	2 0 2	0 0 0	2 0 2	7 0 7			
64	662100	Jagdwilderei gemäß § 292 StGB	männl: weibl: insg:	2 0 2	0 0 0	0 0 0	0 0 0	0 0 0	0 0 0	0 0 0	0 0 0	0 0 0	0 0 0	0 0 0	0 0 0	0 0 0	0 0 0	0 0 0	0 0 0	0 0 0	0 0 0	2 0 2	2 0 2			
4	670000	Alle sonstigen Straftaten gemäß StGB - ohne Verkehrsdelikte	männl: weibl: insg:	280 116 396	1 0 1	1 0 1	3 3 6	3 1 4	7 4 11	15 8 23	21 6 27	17 4 21	38 10 48	28 5 33	81 23 104	14 4 18	10 5 15	24 9 33	39 18 57	56 24 80	34 15 49	29 13 42	17 14 31	199 93 292		
64	671000	Verletzung der Unterhaltspflicht gemäß § 170 StGB	männl: weibl: insg:	11 0 11	0 0 0	0 0 0	0 0 0	0 0 0	0 0 0	0 0 0	0 0 0	0 0 0	0 0 0	0 0 0	0 0 0	0 0 0	0 0 0	2 0 2	4 0 4	5 0 5	0 0 0	0 0 0	11 0 11			
64	672000	Verletzung der Fürsorge- oder Erziehungspflicht gemäß § 171 StGB	männl: weibl: insg:	0 1 1	0 0 0	0 0 0	0 0 0	0 0 0	0 0 0	0 0 0	0 0 0	0 0 0	0 0 0	0 0 0	0 0 0	0 0 0	0 0 0	0 0 0	0 0 0	0 0 0	0 0 0	1 0 1	0 0 0			
4	673000	Beleidigung §§ 185-187, 189 StGB	männl: weibl: insg:	112 75 187	0 0 0	0 0 0	0 2 0	0 2 4	2 2 6	2 4 6	11 5 16	6 3 9	17 8 25	11 3 14	30 15 45	5 1 6	4 3 7	9 4 13	16 12 28	26 16 42	11 10 21	14 10 24	6 8 14	82 60 142		
4	673100	Beleidigung auf sexueller Grundlage §§ 185-187, 189 StGB	männl: weibl: insg:	12 6 18	0 0 0	0 0 0	0 0 0	0 0 0	0 0 0	0 0 0	1 0 1	2 0 2	3 0 3	2 0 2	5 0 5	0 0 0	1 0 1	1 0 1	1 2 3	3 0 6	1 0 1	1 0 2	0 0 0	7 6 13		
4	674000	Sachbeschädigung §§ 303-305a StGB	männl: weibl: insg:	113 10 123	1 0 1	1 0 1	3 0 3	3 0 3	6 1 7	14 1 15	10 0 10	9 0 9	19 0 19	17 1 18	50 2 52	7 1 8	7 1 8	14 2 16	16 2 18	19 0 19	5 3 8	4 0 4	5 0 5	63 8 71		
4	674010	Sachbeschädigung gemäß § 303 StGB ohne Schl. 6741 00 u. 6743 00	männl: weibl: insg:	88 9 97	1 0 1	1 0 1	3 0 3	3 0 3	3 0 3	11 0 11	5 0 5	7 0 7	12 0 12	14 1 15	37 1 38	6 1 7	7 1 8	13 2 15	15 0 17	13 0 13	4 3 7	3 0 3	3 1 4	51 8 59		
4	674020	Gemeinschädliche Sachbeschädigung ohne Schl. 6743 20	männl: weibl: insg:	2 0 2	0 0 0	0 0 0	0 0 0	0 0 0	0 0 0	0 0 0	0 0 0	1 0 1	1 0 1	0 0 0	1 0 1	1 0 1	0 0 0	1 0 1	0 0 0	0 0 0	0 0 0	0 0 0	0 0 0	1 0 1		
4	674100	Sachbeschädigung an Kfz	männl: weibl: insg:	15 1 16	0 0 0	0 0 0	0 0 0	0 0 0	0 0 0	0 0 0	1 0 1	0 0 0	1 0 1	2 1 3	3 1 4	0 0 0	0 0 0	0 0 0	1 0 1	7 0 7	1 0 1	1 0 1	2 0 2	12 0 12		
4	674300	Sonstige Sachbeschädigung auf Straßen, Wegen oder Plätzen	männl: weibl: insg:	15 1 16	0 0 0	0 0 0	0 0 0	1 0 1	4 1 5	5 1 6	4 0 4	3 0 3	7 0 7	1 0 1	13 1 14	2 0 2	0 0 0	2 0 2	0 0 0	0 0 0	0 0 0	0 0 0	0 0 0	2 0 2		
4	674310	Sonstige Sachbeschädigung auf Straßen, Wegen oder Plätzen gemäß § 303 StGB	männl: weibl: insg:	10 1 11	0 0 0	0 0 0	0 0 0	1 0 1	4 1 5	5 1 6	1 0 1	1 0 1	2 0 2	1 0 1	8 0 9	2 0 2	0 0 0	2 0 2	0 0 0	0 0 0	0 0 0	0 0 0	0 0 0	2 0 2		
4	674320	Gemeinschädliche Sachbeschädigung auf Straßen, Wegen oder Plätzen	männl: weibl: insg:	5 0 5	0 0 0	0 0 0	0 0 0	0 0 0	0 0 0	0 0 0	3 0 3	2 0 2	5 0 5	0 0 0	5 0 5	0 0 0	0 0 0	0 0 0	0 0 0	0 0 0	0 0 0	0 0 0	0 0 0	0 0 0		
4	675000	Sprengstoff- und Strahlungsverbrechen §§ 307 - 312 StGB	männl: weibl: insg:	3 1 4	0 0 0	0 0 0	0 0 0	0 0 0	0 0 0	0 0 0	0 0 0	2 0 2	2 1 3	1 0 1	3 1 4	0 0 0	0 0 0	0 0 0	0 0 0	0 0 0	0 0 0	0 0 0	0 0 0	0 0 0		

Schlüssel der Tat	Straftat	Sexus	TV insgesamt	Kinder						Jugendliche			Heranw.	Erwachsene ab 21 Jahre										
									< 14			14 < 18		< 21				21 < 25						>= 21
				< 6	6 < 8	8 < 10	10 < 12	12 < 14		14 < 16	16 < 18			18 < 21	21 < 23	23 < 25		25 < 30	30 < 40	40 < 50	50 < 60	>= 60		
				5	6	7	8	9	10	11	12	13		14	15	16	17	18	19	20	21	22	23	24
64	675200	Herbeiführen einer Sprengstoffexplosion gemäß § 308 StGB	männl: weibl: insg:	3 1 4	0 0 0	0 0 0	0 0 0	0 0 0	0 0 0	0 0 0	0 0 0	2 1 3	2 1 3	1 0 1	3 1 4	0 0 0	0 0 0	0 0 0	0 0 0	0 0 0	0 0 0	0 0 0	0 0 0	
4	676000	Straftaten gegen die Umwelt §§ 324, 324a, 325-330a StGB	männl: weibl: insg:	11 1 12	0 0 0	0 0 0	0 0 0	0 0 0	0 0 0	0 0 0	0 0 0	0 0 0	0 0 0	1 0 1	1 0 1	0 0 0	0 0 0	0 0 0	3 1 4	1 0 1	3 0 3	2 0 2	1 0 1	10 1 11
4	676400	Unerlaubter Umgang mit Abfällen § 326 außer Abs. 2 StGB	männl: weibl: insg:	11 1 12	0 0 0	0 0 0	0 0 0	0 0 0	0 0 0	0 0 0	0 0 0	0 0 0	0 0 0	1 0 1	1 0 1	0 0 0	0 0 0	0 0 0	3 1 4	1 0 1	3 0 3	2 0 2	1 0 1	10 1 11
4	676410	Unerlaubter Umgang mit Abfällen § 326 Abs. 1	männl: weibl: insg:	11 1 12	0 0 0	0 0 0	0 0 0	0 0 0	0 0 0	0 0 0	0 0 0	0 0 0	0 0 0	1 0 1	1 0 1	0 0 0	0 0 0	0 0 0	3 1 4	1 0 1	3 0 3	2 0 2	1 0 1	10 1 11
4	678000	Ausspähen, Abfangen von Daten einschl. Vorbereitungshandlungen gemäß §§ 202a, 202b, 202c StGB	männl: weibl: insg:	4 1 5	0 0 0	0 0 0	0 0 0	0 0 0	0 0 0	0 0 0	0 0 0	0 0 0	0 0 0	0 1 1	0 1 1	0 0 0	0 0 0	0 0 0	0 0 0	2 0 2	0 0 0	2 0 2	0 0 0	4 0 4
4	700000	Strafrechtliche Nebengesetze	männl: weibl: insg:	247 52 299	0 0 0	0 0 0	0 0 0	2 1 3	2 1 3	9 4 13	10 3 13	19 7 26	34 3 37	55 11 66	8 5 13	17 4 21	25 9 34	60 13 73	80 12 92	15 6 21	7 1 8	5 1 5	192 41 233	
4	710000	Straftaten gegen strafrechtliche Nebengesetze auf dem Wirtschaftssektor	männl: weibl: insg:	8 5 13	0 0 0	0 0 0	0 0 0	0 0 0	0 0 0	0 0 0	0 0 0	0 0 0	0 0 0	1 0 1	1 0 1	0 0 0	0 0 0	0 0 0	4 1 5	2 1 3	1 2 3	0 1 1	0 1 0	7 5 12
4	715000	Straftaten im Zusammenhang mit Urheberrechtsbestimmungen (UrheberrechtsG, MarkenG, § 17 UWG, DesignG, GebrauchsmusterG, KunsturheberrechtsG, PatentG, HalbleiterschutzG)	männl: weibl: insg:	2 3 5	0 0 0	0 0 0	0 0 0	0 0 0	0 0 0	0 0 0	0 0 0	0 0 0	0 0 0	0 0 0	0 0 0	0 0 0	0 0 0	0 0 0	0 1 1	1 1 2	1 1 2	0 0 0	0 0 0	2 3 5
64	715300	Verrat von Betriebs- und Geschäftsgeheimnissen nach § 17 Abs. 1 und 4 UWG	männl: weibl: insg:	1 0 1	0 0 0	0 0 0	0 0 0	0 0 0	0 0 0	0 0 0	0 0 0	0 0 0	0 0 0	0 0 0	0 0 0	0 0 0	0 0 0	0 0 0	0 0 0	0 0 0	1 0 1	0 0 0	0 0 0	1 0 1
4	716000	Straftaten im Zusammenhang mit Lebens- und Arzneimitteln (z.B. Lebensmittel- und Futtermittelgesetzbuch, ArzneimittelG, WeinG)	männl: weibl: insg:	4 2 6	0 0 0	0 0 0	0 0 0	0 0 0	0 0 0	0 0 0	0 0 0	0 0 0	0 0 0	1 0 1	1 0 1	0 0 0	0 0 0	0 0 0	3 0 3	0 0 0	0 1 1	0 1 1	0 0 0	3 2 5
64	716100	Straftaten nach dem Lebensmittel- und Futtermittelgesetzbuch	männl: weibl: insg:	1 2 3	0 0 0	0 0 0	0 0 0	0 0 0	0 0 0	0 0 0	0 0 0	0 0 0	0 0 0	0 0 0	0 0 0	0 0 0	0 0 0	0 0 0	1 0 1	0 0 0	0 1 1	0 1 0	0 0 0	1 2 3
4	716400	Straftaten nach dem Arzneimittelgesetz (AMG)	männl: weibl: insg:	3 0 3	0 0 0	0 0 0	0 0 0	0 0 0	0 0 0	0 0 0	0 0 0	0 0 0	0 0 0	1 0 1	1 0 1	0 0 0	0 0 0	0 0 0	2 0 2	0 0 0	0 0 0	0 0 0	0 0 0	2 0 2
4	719000	Sonstige Straftaten (Nebengesetze) auf dem Wirtschaftssektor (z.B. Rennwett- und LotterieG, UWG ohne § 17, VersicherungsaufsichtG, WirtschaftsstrafG, Gewerbeordnung)	männl: weibl: insg:	2 0 2	0 0 0	0 0 0	0 0 0	0 0 0	0 0 0	0 0 0	0 0 0	0 0 0	0 0 0	0 0 0	0 0 0	0 0 0	0 0 0	0 0 0	1 0 1	1 0 1	0 0 0	0 0 0	0 0 0	2 0 2
64	719081	Verstoß gegen Abgabenordnung - Steuerhinterziehung	männl: weibl: insg:	2 0 2	0 0 0	0 0 0	0 0 0	0 0 0	0 0 0	0 0 0	0 0 0	0 0 0	0 0 0	0 0 0	0 0 0	0 0 0	0 0 0	0 0 0	1 0 1	1 0 1	0 0 0	0 0 0	0 0 0	2 0 2
4	720000	Straftaten gegen sonstige strafrechtliche Nebengesetze-ohne Verkehrsdelikte-	männl: weibl: insg:	42 5 47	0 0 0	0 0 0	0 0 0	0 0 0	0 0 0	0 0 0	1 2 3	2 1 3	3 3 6	10 0 10	13 3 16	3 1 4	3 0 3	6 1 7	7 0 7	8 1 9	3 0 3	3 0 3	2 0 2	29 2 31

Schlüssel der Tat	Straftat	Sexus	TV insgesamt	Kinder						Jugendliche			Heranw.	Erwachsene ab 21 Jahre										
									< 14			14 < 18		< 21	21 < 25								>= 21	
				< 6	6 < 8	8 < 10	10 < 12	12 < 14		14 < 16	16 < 18				18 < 21	21 < 23	23 < 25	25 < 30	30 < 40	40 < 50	50 < 60	>= 60		
				1	2	3	4	5	6	7	8	9		10	11	12	13	14	15	16	17	18	19	20
4	725000	Straftaten gegen das Aufenthalts-, das Asyl- und das Freizügigkeitsgesetz/EU	männl: weibl: insg:	3 1 4	0 0 0	0 0 0	0 0 0	0 0 0	0 0 0	0 0 0	0 0 0	0 0 0	0 0 0	0 0 0	0 1 1	1 0 1	1 1 2	0 0 0	1 0 1	1 0 1	0 0 0	0 0 0	0 0 0	3 1 4
4	725500	Straftaten gegen §§ 84, 85 Asylgesetz	männl: weibl: insg:	2 1 3	0 0 0	0 0 0	0 0 0	0 0 0	0 0 0	0 0 0	0 0 0	0 0 0	0 0 0	0 0 0	0 1 1	1 0 1	1 1 2	0 0 0	0 0 1	1 0 1	0 0 0	0 0 0	0 0 0	2 1 3
64	725700	Unerlaubter Aufenthalt gemäß § 95 Abs. 1 Nr. 1, 2 und Abs. 2 Nr. 1b Aufenthaltsgesetz	männl: weibl: insg:	1 0 1	0 0 0	0 0 0	0 0 0	0 0 0	0 0 0	0 0 0	0 0 0	0 0 0	0 0 0	0 0 0	0 0 0	0 0 0	0 0 0	0 0 0	0 0 0	1 0 1	0 0 0	0 0 0	0 0 0	1 0 1
4	726000	Straftaten gegen das Sprengstoff-, das Waffen- und das Kriegswaffenkontrollgesetz	männl: weibl: insg:	35 4 39	0 0 0	0 0 0	0 0 0	0 0 0	0 0 0	1 2 3	2 1 3	3 3 6	10 0 10	13 3 16	3 0 3	2 0 2	5 0 5	6 0 6	5 1 6	2 0 2	2 0 2	2 0 2	2 0 2	22 1 23
64	726100	Straftaten gegen das Sprengstoffgesetz	männl: weibl: insg:	5 0 5	0 0 0	0 0 0	0 0 0	0 0 0	0 0 0	1 0 1	1 0 1	2 0 2	1 0 1	3 0 3	0 0 0	0 0 0	0 0 0	1 0 1	0 0 0	0 0 0	1 0 1	0 0 0	0 0 0	2 0 2
64	726200	Straftaten gegen das Waffengesetz	männl: weibl: insg:	30 4 34	0 0 0	0 0 0	0 0 0	0 0 0	0 0 0	0 2 2	1 1 2	1 3 4	9 0 9	10 3 13	3 0 3	2 0 2	5 0 5	5 0 5	5 1 6	2 0 2	1 0 1	1 0 1	2 0 2	20 1 21
64	730000	Rauschgiftdelikte -Betäubungsmittelgesetz- (soweit nicht bereits mit anderer Schlüsselzahl erfasst)	männl: weibl: insg:	200 40 240	0 0 0	0 0 0	0 0 0	2 2 4	2 2 4	8 2 10	8 2 10	16 4 20	27 3 30	45 9 54	6 4 10	15 4 19	21 8 29	53 12 65	70 9 79	9 2 11	2 0 2	0 0 0	0 0 0	155 31 186
64	731000	Allgemeine Verstöße gemäß § 29 BtMG(soweit nicht unter 7340 pp. zu erfassen)	männl: weibl: insg:	150 38 188	0 0 0	0 0 0	0 0 0	2 2 4	2 2 4	6 2 8	7 2 9	13 4 17	20 3 23	35 9 44	3 4 7	14 4 18	17 8 25	41 11 52	50 8 58	6 2 8	1 0 1	0 0 0	0 0 0	115 29 144
64	731200	Allgemeiner Verstoß mit Kokain einschl. Crack	männl: weibl: insg:	2 3 5	0 0 0	0 0 0	0 0 0	0 0 0	0 0 0	0 0 0	0 0 0	0 0 0	0 0 0	0 0 0	0 0 0	0 0 0	0 0 0	0 0 0	2 1 3	0 2 0	0 0 0	0 0 0	0 0 0	2 3 5
64	731300	Allgemeiner Verstoß mit LSD	männl: weibl: insg:	1 0 1	0 0 0	0 0 0	0 0 0	0 0 0	0 0 0	0 0 0	0 0 0	0 0 0	0 0 0	0 0 0	0 0 0	0 0 0	0 0 0	1 0 1	0 0 0	0 0 0	0 0 0	0 0 0	0 0 0	1 0 1
64	731600	Allgemeiner Verstoß mit Amphetamin und seine Derivate in Pulver- oder flüssiger sowie in Tabletten- bzw. Kapselform (Ecstasy)	männl: weibl: insg:	10 3 13	0 0 0	0 0 0	0 0 0	0 0 0	0 0 0	0 0 0	0 0 0	0 0 0	1 0 1	1 1 2	1 0 1	2 0 2	3 0 3	4 2 6	1 0 1	1 0 1	0 0 0	0 0 0	0 0 0	9 2 11
64	731700	Allgemeiner Verstoß mit Methamphetamin in Pulver-, kristalliner oder flüssiger sowie in Tabletten- bzw. Kapselform	männl: weibl: insg:	47 15 62	0 0 0	0 0 0	0 0 0	0 1 1	0 1 1	1 0 1	1 2 3	2 2 4	4 1 5	6 4 10	2 2 4	8 0 8	10 2 12	14 5 19	16 4 20	1 0 1	0 0 0	0 0 0	0 0 0	41 11 52
64	731800	Allgemeiner Verstoß mit Cannabis und Zubereitungen	männl: weibl: insg:	59 4 63	0 0 0	0 0 0	0 0 0	0 0 0	0 0 0	2 0 2	2 1 3	4 1 5	12 0 12	16 1 17	1 1 2	4 1 5	5 2 7	11 1 12	25 0 25	2 0 2	0 0 0	0 0 0	0 0 0	43 3 46
64	731900	Allgemeiner Verstoß mit sonstigen Betäubungsmitteln	männl: weibl: insg:	42 19 61	0 0 0	0 0 0	0 0 0	2 1 3	2 1 3	3 2 5	4 0 4	7 2 9	4 1 5	13 4 17	1 1 2	2 4 6	3 5 8	14 7 21	9 3 12	2 0 2	1 0 1	0 0 0	0 0 0	29 15 44
64	732000	Unerlaubter Handel mit und Schmuggel von Rauschgiften gemäß § 29 BtMG	männl: weibl: insg:	44 3 47	0 0 0	0 0 0	0 0 0	0 0 0	0 0 0	2 0 2	1 0 1	3 0 3	10 0 10	13 0 13	2 0 2	2 0 2	4 0 4	7 2 9	17 1 18	2 0 2	1 0 1	0 0 0	0 0 0	31 3 34
64	732200	Unerlaubter Handel mit und Schmuggel von Kokain einschl. Crack (§ 29 BtMG)	männl: weibl: insg:	1 0 1	0 0 0	0 0 0	0 0 0	0 0 0	0 0 0	0 0 0	0 0 0	0 0 0	0 0 0	0 0 0	0 0 0	0 0 0	0 0 0	0 0 0	0 0 0	0 0 0	1 0 1	0 0 0	0 0 0	1 0 1

Schlüssel der Tat	Straftat	Sexus	TV insgesamt	Kinder						Jugendliche			Heranw.	< 21	Erwachsene ab 21 Jahre										
									< 14			14 < 18						21 < 25					>= 21		
				< 6	6 < 8	8 < 10	10 < 12	12 < 14		14 < 16	16 < 18				18 < 21		21 < 23	23 < 25		25 < 30	30 < 40	40 < 50	50 < 60	>= 60	
				5	6	7	8	9	10	11	12	13			14	15	16	17	18	19	20	21	22	23	24
64	732600	Unerlaubter Handel mit und Schmuggel von Amphetamin und seine Derivate in Pulver- oder flüssiger sowie in Tabletten- bzw. Kapselform (Ecstasy)	männl: weibl: insg:	7 0 7	0 0 0	0 0 0	0 0 0	0 0 0	0 0 0	0 0 0	1 0 1	0 0 0	1 0 1	0 0 0	1 0 1	1 0 1	2 0 2	1 0 1	3 0 3	0 0 0	0 0 0	0 0 0	6 0 6		
64	732700	Unerlaubter Handel mit und Schmuggel von Methamphetamin in Pulver-, kristalliner oder flüssiger sowie in Tabletten- bzw. Kapselform	männl: weibl: insg:	16 1 17	0 0 0	0 0 0	0 0 0	0 0 0	0 0 0	0 0 0	0 0 0	0 0 0	0 0 0	5 0 5	5 0 5	0 0 0	0 0 0	0 0 0	3 0 3	8 0 8	0 0 0	0 0 0	0 0 0	11 1 12	
64	732800	Unerlaubter Handel mit und Schmuggel von Cannabis und Zubereitungen (§ 29 BtMG)	männl: weibl: insg:	20 2 22	0 0 0	0 0 0	0 0 0	0 0 0	0 0 0	0 0 0	1 0 1	1 0 1	2 0 2	6 0 6	8 0 8	0 0 0	2 0 2	2 0 2	3 2 5	6 0 6	1 0 1	0 0 0	0 0 0	12 2 14	
64	732900	Unerlaubter Handel mit und Schmuggel von sonstigen Betäubungsmitteln (§ 29 BtMG)	männl: weibl: insg:	4 0 4	0 0 0	0 0 0	0 0 0	0 0 0	0 0 0	0 0 0	0 0 0	0 0 0	0 0 0	0 0 0	0 0 0	1 0 1	0 0 0	1 0 1	0 0 0	2 0 2	1 0 1	0 0 0	0 0 0	4 0 4	
64	734000	Sonstige Verstöße gegen das BtMG	männl: weibl: insg:	27 1 28	0 0 0	0 0 0	0 0 0	0 0 0	0 0 0	0 0 0	0 0 0	0 0 0	0 0 0	3 0 3	3 0 3	1 0 1	1 0 1	2 1 3	9 0 9	9 0 9	4 0 4	0 0 0	0 0 0	24 1 25	
64	734100	Unerlaubter Anbau von Betäubungsmitteln gemäß § 29 Abs. 1 Nr. 1 BtMG	männl: weibl: insg:	16 1 17	0 0 0	0 0 0	0 0 0	0 0 0	0 0 0	0 0 0	0 0 0	0 0 0	0 0 0	3 0 3	3 0 3	1 0 1	0 1 1	1 0 1	2 0 2	7 0 7	3 0 3	0 0 0	0 0 0	13 1 14	
64	734500	Abgabe, Verabreichung oder Überlassung von Betäubungsmitteln an Minderjährige § 29a Abs. 1 Nr. 1 - ggf. § 30 Abs. 1 Nr. 2 BtMG	männl: weibl: insg:	1 0 1	0 0 0	0 0 0	0 0 0	0 0 0	0 0 0	0 0 0	0 0 0	0 0 0	0 0 0	0 0 0	0 0 0	0 0 0	0 0 0	0 0 0	0 0 0	1 0 1	0 0 0	0 0 0	0 0 0	0 0 0	1 1 1
64	734800	Unerlaubte(r) Handel, Herstellung, Abgabe und Besitz in nicht geringer Menge von Betäubungsmitteln gemäß § 29a Abs. 1 Nr. 2 BtMG	männl: weibl: insg:	10 0 10	0 0 0	0 0 0	0 0 0	0 0 0	0 0 0	0 0 0	0 0 0	0 0 0	0 0 0	0 0 0	0 0 0	0 0 0	1 0 1	1 0 1	7 0 7	1 0 1	1 0 1	0 0 0	0 0 0	10 0 10	
64	740000	Straftaten gegen strafrechtliche Nebengesetze auf dem Umwelt- und Verbraucherschutzsektor (neben Schlüssel 716000)	männl: weibl: insg:	10 3 13	0 0 0	0 0 0	0 0 0	0 0 0	0 0 0	0 0 0	0 0 0	0 0 0	0 0 0	0 0 0	0 0 0	0 0 0	1 0 1	1 0 1	0 0 0	1 1 2	3 2 5	2 0 2	3 0 3	10 3 13	
64	741000	Straftaten nach dem ChemikalienG	männl: weibl: insg:	1 0 1	0 0 0	0 0 0	0 0 0	0 0 0	0 0 0	0 0 0	0 0 0	0 0 0	0 0 0	0 0 0	0 0 0	0 0 0	0 0 0	0 0 0	0 0 0	0 0 0	0 0 0	0 0 0	1 0 1	1 0 1	
64	743000	Straftaten nach dem Bundesnaturschutz-, Tierschutz-, Bundesjagd- und PflanzenschutzG	männl: weibl: insg:	9 3 12	0 0 0	0 0 0	0 0 0	0 0 0	0 0 0	0 0 0	0 0 0	0 0 0	0 0 0	0 0 0	0 0 0	1 0 1	1 0 1	0 0 0	1 1 2	3 2 5	2 0 2	2 0 2	2 0 2	9 3 12	
4	890000	Straftaten insgesamt, jedoch ohne Verstöße gegen das Aufenthalts-, das Asyl- und das Freizügigkeitsgesetz/EU (Schlüssel 7250)	männl: weibl: insg:	1.269 435 1.704	1 0 1	2 0 2	4 5 9	11 2 13	22 10 32	40 17 57	59 27 86	60 19 79	119 46 165	97 24 121	256 87 343	55 19 74	74 27 101	129 46 175	198 59 257	306 94 400	166 54 220	124 44 168	90 51 141	1.013 348 1.361	
4	891000	Rauschgiftkriminalität	männl: weibl: insg:	200 40 240	0 0 0	0 0 0	0 0 0	2 2 4	2 2 4	8 2 10	8 2 10	16 4 20	27 3 30	45 9 54	6 4 10	15 4 19	21 8 29	53 12 65	70 9 79	9 2 11	2 0 2	0 0 0	0 0 0	155 31 186	
4	892000	Gewaltkriminalität	männl: weibl: insg:	137 21 158	0 0 0	0 0 0	0 0 0	3 0 3	3 0 3	5 0 5	9 1 10	14 1 15	19 3 22	36 4 40	6 0 6	21 3 24	27 3 30	23 2 25	28 5 33	15 5 20	6 2 8	2 0 2	101 17 118		
4	893000	Wirtschaftskriminalität	männl: weibl: insg:	15 1 16	0 0 0	0 0 0	0 0 0	0 0 0	0 0 0	0 0 0	0 0 0	0 0 0	0 0 0	0 0 0	0 0 0	1 0 1	1 0 1	1 0 1	3 1 4	2 0 2	5 0 5	3 0 3	15 1 16		
4	893100	bei Betrug	männl: weibl: insg:	10 0 10	0 0 0	0 0 0	0 0 0	0 0 0	0 0 0	0 0 0	0 0 0	0 0 0	0 0 0	0 0 0	0 0 0	1 0 1	1 0 1	1 0 1	1 0 1	1 0 1	1 0 1	4 0 4	2 0 2	10 0 10	

Schlüssel der Tat	Straftat	Sexus	TV insgesamt	Kinder						Jugendliche			Heran- w.	< 21	Erwachsene ab 21 Jahre										
									< 14			14 < 18						21 < 25						>= 21	
				< 6	6 < 8	8 < 10	10 < 12	12 < 14		14 < 16	16 < 18				18 < 21		21 < 23	23 < 25		25 < 30	30 < 40	40 < 50	50 < 60	>= 60	
				5	6	7	8	9	10	11	12	13			14	15	16	17	18	19	20	21	22	23	24
4	893300	Wirtschaftskriminalität im Anlage- und Finanzierungsbereich pp.	männl: weibl: insg:	2 0 2	0 0 0	0 0 0	0 0 0	0 0 0	0 0 0	0 0 0	0 0 0	0 0 0	0 0 0	0 0 0	0 0 0	1 0 1	1 0 1	0 0 0	0 0 0	0 0 0	1 0 1	0 0 0	2 0 2		
4	893400	Wettbewerbsdelikte	männl: weibl: insg:	1 0 1	0 0 0	0 0 0	0 0 0	0 0 0	0 0 0	0 0 0	0 0 0	0 0 0	0 0 0	0 0 0	0 0 0	0 0 0	0 0 0	0 0 0	0 0 0	1 0 1	0 0 0	0 0 0	1 0 1		
4	893500	Wirtschaftskriminalität im Zusammenhang mit Arbeitsverhältnissen	männl: weibl: insg:	1 0 1	0 0 0	0 0 0	0 0 0	0 0 0	0 0 0	0 0 0	0 0 0	0 0 0	0 0 0	0 0 0	0 0 0	0 0 0	0 0 0	0 0 0	0 0 0	0 0 0	0 0 0	1 0 1	1 0 1		
4	894000	Sexueller Missbrauch von Kindern	männl: weibl: insg:	14 1 15	0 0 0	0 0 0	0 0 0	0 0 0	0 0 0	0 4 4	2 0 2	6 0 6	1 0 1	7 0 7	1 0 1	0 1 1	1 1 2	1 0 1	1 0 1	3 0 3	1 0 1	0 0 0	7 1 8		
4	896000	Straftaten gegen Bestimmungen zum Schutze der Jugend	männl: weibl: insg:	1 0 1	0 0 0	0 0 0	0 0 0	0 0 0	0 0 0	0 0 0	0 0 0	0 0 0	0 0 0	0 0 0	0 0 0	1 0 1	1 0 1	0 0 0	0 0 0	0 0 0	0 0 0	0 0 0	1 0 1		
4	897000	Computerkriminalität	männl: weibl: insg:	11 7 18	0 0 0	0 0 0	0 0 0	0 0 0	0 0 0	0 0 0	0 0 0	0 0 0	0 1 1	0 1 1	0 0 0	1 1 1	1 1 1	1 1 1	2 0 2	4 2 6	2 1 3	0 1 1	11 6 17		
4	898000	Straftaten insgesamt auf dem Umwelt- und Verbraucherschutzsektor	männl: weibl: insg:	35 7 42	0 0 0	0 0 0	0 0 0	0 0 0	0 0 0	0 0 0	2 1 3	2 1 3	3 0 3	5 0 5	1 0 1	1 0 1	2 1 2	8 1 9	2 1 3	8 3 11	4 1 5	6 0 6	30 6 36		
4	898100	Umweltstraftaten gemäß 29. Abschnitt des StGB	männl: weibl: insg:	11 1 12	0 0 0	0 0 0	0 0 0	0 0 0	0 0 0	0 0 0	0 0 0	0 0 0	1 0 1	1 0 1	0 0 0	0 0 0	0 0 0	3 1 4	1 0 1	3 0 3	2 0 2	1 0 1	10 1 11		
4	898200	Sonstige Straftaten nach dem StGB mit Umweltrelevanz	männl: weibl: insg:	10 1 11	0 0 0	0 0 0	0 0 0	0 0 0	0 0 0	0 0 0	2 1 3	2 1 3	1 0 1	3 1 4	1 0 1	0 0 0	1 0 1	2 0 2	0 0 0	2 0 2	0 0 0	2 0 2	7 0 7		
4	898300	Straftaten auf dem Umwelt- und Verbraucherschutzsektor gemäß strafrechtlicher Nebengesetze	männl: weibl: insg:	14 5 19	0 0 0	0 0 0	0 0 0	0 0 0	0 0 0	0 0 0	0 0 0	0 0 0	1 0 1	1 0 1	0 0 0	1 0 1	1 0 1	3 0 3	1 1 2	3 3 6	2 1 3	3 0 3	13 5 18		
4	899000	Straßenkriminalität	männl: weibl: insg:	144 14 158	0 0 0	0 0 0	0 0 0	1 0 1	7 1 8	8 1 9	11 1 12	9 1 10	20 2 22	13 4 17	41 7 48	8 1 9	15 1 16	23 2 25	22 1 23	35 2 37	12 2 14	5 0 5	6 0 6	103 7 110	
4	899100	Straßenraub	männl: weibl: insg:	4 0 4	0 0 0	0 0 0	0 0 0	0 0 0	0 0 0	0 0 0	0 0 0	0 0 0	0 0 0	1 0 1	1 0 1	0 0 0	1 0 1	1 0 1	2 0 2	0 0 0	0 0 0	0 0 0	3 0 3		
4	899200	Straßendiebstahl	männl: weibl: insg:	40 4 44	0 0 0	0 0 0	0 0 0	1 0 1	7 1 8	8 1 9	11 5 16	9 1 10	20 1 21	13 1 14	41 2 43	8 1 9	15 1 16	23 2 25	22 1 23	35 0 35	12 0 12	5 0 5	6 0 6		
4	899500	Sachbeschädigung durch Graffiti insgesamt	männl: weibl: insg:	3 0 3	0 0 0	0 0 0	0 0 0	0 0 0	0 0 0	0 0 0	0 0 0	1 0 1	1 0 1	0 0 0	1 0 1	2 0 2	0 0 0	2 0 2	0 0 0	0 0 0	0 0 0	0 0 0	2 0 2		
4	892500	Mord und Totschlag insgesamt	männl: weibl: insg:	2 0 2	0 0 0	0 0 0	0 0 0	0 0 0	0 0 0	0 0 0	0 0 0	0 0 0	0 0 0	1 0 1	1 0 1	0 0 0	1 0 1	1 0 1	0 0 0	0 0 0	0 0 0	0 0 0	1 0 1		

Liste:

Beschreibung:

Auswertebereich:

Auswertezeitraum:

Filter:

Details:

B-020; Nullwerte=aus

TV nach Alter und Geschlecht - keine Einschränkung - Auflistung nach Delikten - nur Obergruppen - Sonstige - Tatverdächtige

Tatortgemeinde; Hierarchie=an - Lkr. Schmalkalden Meiningen

Januar 2015 - Dezember 2015

keine Einschränkung

Schlüssel der Tat	Straftat	Sexus	TV insgesamt	Kinder						Jugendliche			Heranw.	< 21	Erwachsene ab 21 Jahre											
									< 14			14 < 18								21 < 25						>= 21
				< 6	6 < 8	8 < 10	10 < 12	12 < 14		14 < 16	16 < 18				18 < 21		21 < 23	23 < 25		25 < 30	30 < 40	40 < 50	50 < 60	>= 60		
				5	6	7	8	9	10	11	12	13			14	15	16	17	18	19	20	21	22	23	24	
64	-----	Straftaten insgesamt	männl: weibl: insg:	2.465 757 3.222	4 2 6	3 2 5	12 5 17	27 14 41	56 25 81	102 48 150	68 22 90	90 24 114	158 46 204	177 43 220	437 137 574	124 41 165	123 30 153	247 71 318	409 105 514	573 161 734	336 98 434	264 107 371	199 78 277	2.028 620 2.648		
4	000000	Straftaten gegen das Leben	männl: weibl: insg:	3 1 4	0 0 0	0 0 0	0 0 0	0 0 0	0 0 0	0 0 0	0 0 0	0 0 0	0 0 0	0 0 0	0 0 0	0 0 0	0 0 0	0 0 0	0 0 0	0 1 3	0 0 0	0 0 0	0 0 0	3 0 4		
4	010000	Mord § 211 StGB	männl: weibl: insg:	1 0 1	0 0 0	0 0 0	0 0 0	0 0 0	0 0 0	0 0 0	0 0 0	0 0 0	0 0 0	0 0 0	0 0 0	0 0 0	0 0 0	0 0 0	0 0 0	0 0 0	0 0 1	0 0 0	0 0 0	0 0 1		
4	020000	Totschlag und Tötung auf Verlangen §§ 212, 213, 216 StGB	männl: weibl: insg:	0 1 1	0 0 0	0 0 0	0 0 0	0 0 0	0 0 0	0 0 0	0 0 0	0 0 0	0 0 0	0 0 0	0 0 0	0 0 0	0 0 0	0 0 0	0 0 0	0 0 0	0 1 1	0 0 0	0 0 0	0 0 1		
64	030000	Fahrlässige Tötung - nicht i.V.m. Verkehrsunfall - gemäß § 222 StGB	männl: weibl: insg:	1 0 1	0 0 0	0 0 0	0 0 0	0 0 0	0 0 0	0 0 0	0 0 0	0 0 0	0 0 0	0 0 0	0 0 0	0 0 0	0 0 0	0 0 0	0 0 0	0 0 0	1 0 1	0 0 0	0 0 0	0 0 1		
4	040000	Abbruch der Schwangerschaft §§ 218, 218b, 218c, 219a, 219b StGB	männl: weibl: insg:	1 0 1	0 0 0	0 0 0	0 0 0	0 0 0	0 0 0	0 0 0	0 0 0	0 0 0	0 0 0	0 0 0	0 0 0	0 0 0	0 0 0	0 0 0	0 0 0	0 0 0	1 0 1	0 0 0	0 0 0	0 0 1		
4	100000	Straftaten gegen die sexuelle Selbstbestimmung	männl: weibl: insg:	71 10 81	0 0 0	0 0 0	0 0 0	1 0 1	3 2 5	4 2 6	6 3 9	7 1 8	13 4 17	3 1 4	20 7 27	2 0 2	0 0 0	2 0 2	8 0 8	14 1 15	10 1 11	8 1 9	9 1 9	51 3 54		
4	110000	Straftaten gegen die sexuelle Selbstbestimmung unter Gewaltanwendung oder Ausnutzen eines Abhängigkeitsverhältnisses §§ 174, 174a, 174b, 174c, 177, 178 StGB	männl: weibl: insg:	22 0 22	0 0 0	0 0 0	0 0 0	0 0 0	0 0 0	0 0 0	0 0 0	1 0 1	1 0 1	1 0 1	2 0 2	0 0 0	0 0 0	0 0 0	5 0 5	3 0 3	3 0 3	3 0 3	6 0 6	20 0 20		
4	111000	Vergewaltigung und sexuelle Nötigung §§ 177 Abs. 2, 3 und 4, 178 StGB	männl: weibl: insg:	8 0 8	0 0 0	0 0 0	0 0 0	0 0 0	0 0 0	0 0 0	0 0 0	1 0 1	1 0 1	0 0 0	1 0 1	0 0 0	0 0 0	0 0 0	2 0 2	1 0 1	2 0 2	1 0 1	1 0 1	1 0 1	7 0 7	
64	111100	Vergewaltigung/sexuelle Nötigung überfallartig (Einzeltäter) gemäß § 177 Abs. 2 Nr. 1, Abs. 3 und 4 StGB	männl: weibl: insg:	7 0 7	0 0 0	0 0 0	0 0 0	0 0 0	0 0 0	0 0 0	0 0 0	0 0 0	0 0 0	0 0 0	0 0 0	0 0 0	0 0 0	0 0 0	2 0 2	1 0 1	2 0 2	1 0 1	1 0 1	1 0 1	7 0 7	
64	111400	Sonstige Straftaten gemäß § 177 Abs. 2 Nr. 1, Abs. 3 und 4 StGB	männl: weibl: insg:	1 0 1	0 0 0	0 0 0	0 0 0	0 0 0	0 0 0	0 0 0	0 0 0	1 0 1	1 0 1	0 0 0	1 0 1	0 0 0	0 0 0	0 0 0	0 0 0	0 0 0	0 0 0	0 0 0	0 0 0	0 0 0		
64	112000	Sonstige sexuelle Nötigung gemäß § 177 Abs. 1 und Abs. 5 StGB	männl: weibl: insg:	11 0 11	0 0 0	0 0 0	0 0 0	0 0 0	0 0 0	0 0 0	0 0 0	0 0 0	0 0 0	1 0 1	1 0 1	0 0 0	0 0 0	0 0 0	3 0 3	2 0 2	1 0 1	1 0 1	3 0 3	10 0 10		
4	113000	Sexueller Missbrauch von Schutzbefohlenen pp., unter Ausnutzung einer Amtsstellung oder eines Vertrauensverhältnisses §§ 174, 174a-c StGB	männl: weibl: insg:	3 0 3	0 0 0	0 0 0	0 0 0	0 0 0	0 0 0	0 0 0	0 0 0	0 0 0	0 0 0	0 0 0	0 0 0	0 0 0	0 0 0	0 0 0	0 0 0	0 0 0	0 0 0	0 0 0	0 0 0	0 0 0		
4	130000	Sexueller Missbrauch §§ 176, 176a, 176b, 179, 182, 183, 183a StGB	männl: weibl: insg:	30 3 33	0 0 0	0 0 0	0 0 0	0 0 0	2 1 3	2 1 3	5 1 6	2 1 3	7 1 8	2 0 2	11 2 13	2 0 2	0 0 0	2 0 2	1 0 1	6 1 7	5 0 5	2 0 2	3 0 3	19 1 20		
4	131000	Sexueller Missbrauch von Kindern §§ 176, 176a, 176b StGB	männl: weibl: insg:	21 3 24	0 0 0	0 0 0	0 0 0	0 0 0	2 1 3	2 1 3	5 1 6	1 0 1	6 1 7	2 0 2	10 2 12	1 0 1	0 0 0	1 0 1	1 0 1	4 1 5	2 0 2	1 0 1	2 0 2	11 1 12		
64	131100	Sexuelle Handlungen gemäß § 176 Abs. 1 und 2 StGB	männl: weibl: insg:	10 0 10	0 0 0	0 0 0	0 0 0	0 0 0	2 0 2	2 0 2	2 0 2	1 0 1	3 0 3	0 0 0	5 0 5	0 0 0	0 0 0	0 0 0	0 0 0	1 0 1	2 0 2	1 0 1	1 0 1	5 0 5		

Schlüssel der Tat	Straftat	Sexus	TV insge- samt	Kinder						Jugendliche			Heran- w. 18 < 21	Erwachsene ab 21 Jahre											
									< 14			14 < 18		< 21			21 < 25						>= 21		
				< 6	6 < 8	8 < 10	10 < 12	12 < 14		14 < 16	16 < 18				21 < 23	23 < 25		25 < 30	30 < 40	40 < 50	50 < 60	>= 60			
				1	2	3	4	5	6	7	8	9		10	11	12	13	14	15	16	17	18	19	20	21
64	131300	Sexuelle Handlungen gemäß § 176 Abs. 4 Nr. 2 StGB	männl: weibl: insg:	2 0 2	0 0 0	0 0 0	0 0 0	0 0 0	0 0 0	0 0 0	0 0 0	0 0 0	0 0 0	0 0 0	1 0 1	0 0 0	1 0 1	0 0 0	0 0 0	0 0 0	0 0 0	1 0 1	0 0 0	2 0 2	
64	131400	Einwirken auf Kinder gemäß § 176 Abs. 4 Nr. 3 und 4 StGB	männl: weibl: insg:	3 2 5	0 0 0	0 0 0	0 0 0	0 1 1	0 1 1	0 1 1	2 0 3	0 1 0	2 0 3	0 0 0	2 0 4	0 0 0	0 0 0	0 0 0	0 0 0	1 0 1	0 0 0	0 0 0	0 0 0	1 0 1	
64	131600	Schwerer sexueller Missbrauch von Kindern zur Herstellung und Verbreitung pornographischer Schriften gemäß § 176a Abs. 3 StGB	männl: weibl: insg:	2 1 3	0 0 0	0 0 0	0 0 0	0 0 0	0 0 0	0 0 0	0 0 0	0 0 0	0 0 0	0 0 0	0 0 0	0 0 0	0 0 0	1 1 2	1 0 2	0 0 0	0 0 0	0 0 0	0 0 0	2 1 3	
64	131700	Sonstiger schwerer sexueller Missbrauch von Kindern gemäß § 176a StGB	männl: weibl: insg:	4 0 4	0 0 0	0 0 0	0 0 0	0 0 0	0 0 0	0 0 0	1 0 1	0 0 0	1 0 1	2 0 2	3 0 3	0 0 0	0 0 0	0 0 0	0 0 0	1 0 1	0 0 0	0 0 0	0 0 0	0 0 0	1 0 1
4	132000	Exhibitionistische Handlungen und Erregung öffentlichen Ärgernisses §§ 183, 183a StGB	männl: weibl: insg:	5 0 5	0 0 0	0 0 0	0 0 0	0 0 0	0 0 0	0 0 0	0 0 0	0 0 0	0 0 0	0 0 0	0 0 0	0 0 0	0 0 0	0 0 0	2 0 2	2 0 2	0 0 0	1 0 1	5 0 5		
64	133000	Sexueller Missbrauch von Jugendlichen gemäß § 182 StGB	männl: weibl: insg:	2 0 2	0 0 0	0 0 0	0 0 0	0 0 0	0 0 0	0 0 0	0 0 0	0 0 0	0 0 0	0 0 0	1 0 1	0 0 0	1 0 1	0 0 0	0 0 0	0 0 0	1 0 1	0 0 0	0 0 0	2 0 2	
64	134000	Sexueller Missbrauch Widerstandsunfähiger gemäß § 179 StGB	männl: weibl: insg:	2 0 2	0 0 0	0 0 0	0 0 0	0 0 0	0 0 0	0 0 0	0 0 0	1 0 1	1 0 1	0 0 0	1 0 1	0 0 0	0 0 0	0 0 0	0 0 0	0 0 0	1 0 1	0 0 0	0 0 0	0 0 0	1 0 1
4	140000	Ausnutzen sexueller Neigung gemäß §§ 180, 180a, 181a, 184, 184a, 184b, 184c, 184d, 184e, 184f, 184g StGB	männl: weibl: insg:	22 7 29	0 0 0	0 0 0	0 0 0	1 0 1	1 1 2	2 1 3	2 1 4	4 1 5	6 3 9	0 1 1	8 5 13	0 0 0	0 0 0	0 0 0	2 0 2	5 0 5	3 1 4	3 1 4	1 0 1	14 2 16	
4	143000	Verbreitung pornographischer Schriften (Erzeugnisse) gemäß §§ 184, 184a, 184b, 184c, 184d, 184e StGB	männl: weibl: insg:	22 7 29	0 0 0	0 0 0	0 0 0	1 0 1	1 1 2	2 1 3	2 2 4	4 1 5	6 3 9	0 1 1	8 5 13	0 0 0	0 0 0	0 0 0	2 0 2	5 0 5	3 1 4	3 1 4	1 0 1	14 2 16	
64	143300	Besitz/Verschaffung von Kinderpornographie gemäß § 184b Abs. 2 und 4 StGB	männl: weibl: insg:	3 0 3	0 0 0	0 0 0	0 0 0	0 0 0	0 0 0	0 0 0	0 0 0	0 0 0	0 0 0	0 0 0	0 0 0	0 0 0	0 0 0	0 0 0	0 0 0	1 0 1	1 0 1	1 0 1	0 0 0	3 0 3	
64	143400	Verbreitung von Kinderpornographie gemäß § 184b Abs. 1 StGB	männl: weibl: insg:	8 1 9	0 0 0	0 0 0	0 0 0	1 0 1	0 0 0	1 0 1	0 0 0	1 0 1	1 0 1	0 0 0	2 0 2	0 0 0	0 0 0	0 0 0	2 0 2	2 0 2	0 0 0	2 1 3	0 0 0	6 1 7	
64	143600	Besitz/Verschaffung von Jugendpornographie gemäß § 184c Abs. 2 und 4 StGB	männl: weibl: insg:	2 3 5	0 0 0	0 0 0	0 0 0	0 0 0	0 0 0	0 0 0	1 1 2	0 1 1	1 2 3	0 0 0	1 2 3	0 0 0	0 0 0	0 0 0	0 0 0	0 0 0	1 0 1	0 0 0	0 0 0	0 0 0	1 1 2
64	143700	Verbreitung von Jugendpornographie gemäß § 184c Abs. 1 StGB	männl: weibl: insg:	4 2 6	0 0 0	0 0 0	0 0 0	0 1 2	1 1 2	1 0 1	1 0 1	2 0 2	3 0 3	0 1 1	4 2 6	0 0 0	0 0 0	0 0 0	0 0 0	0 0 0	0 0 0	0 0 0	0 0 0	0 0 0	0 0 0
4	200000	Rohheitsdelikte und Straftaten gegen die persönliche Freiheit	männl: weibl: insg:	795 173 968	0 0 0	0 0 0	1 0 1	3 2 5	7 2 8	11 3 14	32 6 38	22 9 31	54 15 69	55 11 66	120 29 149	36 10 46	40 7 47	76 17 93	130 17 147	196 48 244	123 21 144	94 22 116	56 19 75	675 144 819	
4	210000	Raub, räuberische Erpressung und räuberischer Angriff auf Kraftfahrer§§ 249-252, 255, 316a StGB	männl: weibl: insg:	31 5 36	0 0 0	0 0 0	0 0 0	0 0 0	1 0 1	1 0 1	3 0 3	1 0 1	4 0 4	1 0 1	6 0 6	2 0 2	1 1 2	3 1 4	4 1 5	15 2 17	2 1 3	1 0 1	0 0 0	25 5 30	
4	212000	Raubüberfälle auf sonstige Zahlstellen und Geschäfte	männl: weibl: insg:	1 0 1	0 0 0	0 0 0	0 0 0	0 0 0	0 0 0	0 0 0	0 0 0	0 0 0	0 0 0	0 0 0	0 0 0	0 0 0	0 0 0	0 0 0	0 0 0	1 0 1	0 0 0	0 0 0	0 0 0	1 0 1	

Schlüssel der Tat	Straftat	Sexus	TV insgesamt	Kinder						Jugendliche			Heranw.	Erwachsene ab 21 Jahre											
									< 14			14 < 18		< 21			21 < 25						>= 21		
				< 6	6 < 8	8 < 10	10 < 12	12 < 14		14 < 16	16 < 18				18 < 21	21 < 23		23 < 25	25 < 30	30 < 40	40 < 50	50 < 60		>= 60	
				1	2	3	4	5	6	7	8	9		10	11	12	13	14	15	16	17	18	19	20	21
4	232400	Nachstellung (Stalking) gemäß § 238 StGB	männl.: weibl.: insg.	38 9 47	0 0 0	0 0 0	0 0 0	0 0 0	0 0 0	0 0 0	0 1 1	1 0 2	1 1 2	2 0 2	3 1 4	1 0 1	1 0 2	2 0 7	7 0 11	10 1 8	5 3 12	9 3 12	2 1 3	35 8 43	
4	3***00	Diebstahl ohne erschwerende Umstände §§ 242, 247, 248a-c StGB	männl.: weibl.: insg.	451 199 650	1 0 1	1 0 1	6 2 8	11 8 19	20 17 37	39 27 66	17 6 23	32 8 40	49 14 63	37 10 47	125 51 176	25 12 37	21 11 32	46 23 69	69 27 96	84 30 114	45 26 71	46 21 67	36 21 57	326 148 474	
4	3**100	Diebstahl ohne erschwerende Umstände von Kraftwagen einschl. unbefugter Ingebrauchnahme	männl.: weibl.: insg.	5 1 6	0 0 0	0 0 0	0 0 0	0 0 0	0 0 0	0 0 0	0 0 0	0 0 0	0 0 0	0 0 0	0 0 0	0 0 0	0 0 0	0 0 0	2 1 3	1 0 1	1 0 1	1 0 1	0 0 0	5 1 6	
4	3**200	Diebstahl ohne erschwerende Umstände von Mopeds und Krafträdern einschl. unbefugter Ingebrauchnahme	männl.: weibl.: insg.	4 0 4	0 0 0	0 0 0	0 0 0	0 0 0	0 0 0	0 0 0	0 0 0	1 0 1	1 0 1	1 0 1	2 0 2	0 0 0	0 0 0	0 0 0	0 0 2	0 0 0	0 0 0	0 0 0	0 0 0	0 0 0	2 0 2
4	3**300	Diebstahl ohne erschwerende Umstände von Fahrrädern einschl. unbefugter Ingebrauchnahme	männl.: weibl.: insg.	15 0 15	0 0 0	0 0 0	0 0 0	0 0 0	0 0 0	0 0 0	1 0 1	2 0 2	3 0 3	2 0 2	5 0 5	2 0 2	2 0 2	4 0 4	2 0 2	3 0 3	1 0 1	0 0 0	0 0 0	0 0 0	10 0 10
4	3**500	Diebstahl ohne erschwerende Umstände von unbaren Zahlungsmitteln	männl.: weibl.: insg.	3 3 6	0 0 0	0 0 0	0 0 0	0 0 0	0 2 2	0 2 2	0 0 0	1 0 1	1 0 1	0 0 0	1 2 3	0 0 0	0 1 1	0 0 1	0 0 0	0 0 0	0 0 0	0 0 0	1 0 1	1 0 1	2 1 3
4	300000	Sonstiger einfacher Diebstahl §§ 242, 247, 248a-c StGB	männl.: weibl.: insg.	156 64 220	0 0 0	0 0 0	2 3 4	1 4 8	4 7 14	7 7 10	9 1 10	14 2 16	23 3 26	12 3 15	42 13 55	6 6 12	4 3 7	10 9 19	18 11 29	33 13 46	17 8 25	21 4 25	15 6 21	114 51 165	
4	300100	Einfacher Diebstahl von Kraftwagen einschl. unbefugter Ingebrauchnahme	männl.: weibl.: insg.	5 1 6	0 0 0	0 0 0	0 0 0	0 0 0	0 0 0	0 0 0	0 0 0	0 0 0	0 0 0	0 0 0	0 0 0	0 0 0	0 0 0	0 0 0	2 1 3	1 0 1	1 0 1	1 0 1	0 0 0	5 1 6	
4	300200	Einfacher Diebstahl von Mopeds und Krafträdern einschl. unbefugter Ingebrauchnahme	männl.: weibl.: insg.	4 0 4	0 0 0	0 0 0	0 0 0	0 0 0	0 0 0	0 0 0	0 0 0	1 0 1	1 0 1	1 0 1	2 0 2	0 0 0	0 0 0	0 0 0	2 0 2	0 0 0	0 0 0	0 0 0	0 0 0	0 0 0	2 0 2
4	300300	Einfacher Diebstahl von Fahrrädern einschl. unbefugter Ingebrauchnahme	männl.: weibl.: insg.	15 0 15	0 0 0	0 0 0	0 0 0	0 0 0	0 0 0	0 0 0	1 0 1	2 0 2	3 0 3	2 0 2	5 0 5	2 0 2	2 0 2	4 0 4	2 0 2	3 0 3	1 0 1	0 0 0	0 0 0	0 0 0	10 0 10
4	310*00	Diebstahl ohne erschwerende Umstände in/aus Dienst-, Büro-, Fabrikations-, Werkstatt- und Lagerräumen	männl.: weibl.: insg.	11 0 11	0 0 0	0 0 0	0 0 0	0 0 1	1 0 1	1 0 1	1 0 1	0 0 0	1 0 1	1 0 1	3 0 3	1 0 1	0 0 0	1 0 1	0 0 0	2 0 2	4 0 4	1 0 1	0 0 0	0 0 0	8 0 8
4	315*00	Diebstahl ohne erschwerende Umstände in/aus Gaststätten, Kantinen, Hotels und Pensionen	männl.: weibl.: insg.	2 1 3	0 0 0	0 0 0	0 0 0	0 0 0	0 0 0	0 0 0	0 0 0	0 0 0	0 0 0	0 0 0	0 0 0	1 0 1	0 0 0	1 0 1	1 0 1	0 0 0	0 0 0	0 1 0	0 0 0	0 0 0	2 1 3
4	325*00	Diebstahl ohne erschwerende Umstände in/aus Kiosken, Warenhäusern, Verkaufsräumen, Selbstbedienungsläden, Schaufenstern, Schaukästen und Vitrinen	männl.: weibl.: insg.	262 122 384	1 0 1	1 0 1	4 1 5	10 5 15	16 9 25	32 15 47	12 5 17	17 7 24	29 12 41	24 6 30	85 33 118	12 6 18	15 6 21	27 12 39	42 13 55	48 17 65	18 16 34	22 16 38	20 15 35	177 89 266	
4	326*00	Ladendiebstahl ohne erschwerende Umstände	männl.: weibl.: insg.	254 121 375	1 0 1	1 0 1	3 1 4	10 5 15	15 9 24	30 15 45	11 5 16	17 7 24	28 12 40	23 6 29	81 33 114	12 6 18	15 6 21	27 12 39	42 13 55	47 16 63	16 16 32	21 16 37	20 15 35	173 88 261	
4	335*00	Diebstahl ohne erschwerende Umstände in/aus Wohnungen	männl.: weibl.: insg.	16 9 25	0 0 0	0 0 0	0 0 0	0 0 1	0 1 1	0 1 1	1 0 1	2 0 2	3 0 3	0 2 2	3 3 6	1 0 1	1 1 2	2 1 3	2 2 4	4 1 5	4 1 5	1 1 2	0 0 0	0 0 0	13 6 19
4	340*00	Diebstahl ohne erschwerende Umstände in/aus Boden-/Kellerräumen, Waschküchen	männl.: weibl.: insg.	3 1 4	0 0 0	0 0 0	0 0 0	0 0 0	0 0 0	0 0 0	1 0 1	0 0 0	1 0 1	0 0 0	1 0 1	1 0 1	1 1 2	1 1 2	0 0 0	0 0 0	1 0 1	0 0 0	0 0 0	0 0 0	2 1 3

Schlüssel der Tat	Straftat	Sexus	TV insge- samt	Kinder						Jugendliche			Heran- w. 18 < 21	Erwachsene ab 21 Jahre											
									< 14			14 < 18		< 21				21 < 25						>= 21	
				< 6	6 < 8	8 < 10	10 < 12	12 < 14		14 < 16	16 < 18				21 < 23	23 < 25		25 < 30	30 < 40	40 < 50	50 < 60	>= 60			
				5	6	7	8	9	10	11	12	13		14	15	16	17	18	19	20	21	22	23	24	
4	345*00	Diebstahl ohne erschwerende Umstände in/aus überwiegend unbezogenen Neu- und Rohbauten, Baubuden und Baustellen	männl: weibl: insg:	2 1 3	0 0 0	0 0 0	0 0 0	0 0 0	0 0 0	0 0 0	0 0 0	0 0 0	0 0 0	0 0 0	0 0 0	0 0 0	0 0 0	2 1 3	0 0 0	0 0 0	0 0 0	0 0 0	0 0 0	2 1 3	
4	350*00	Diebstahl ohne erschwerende Umstände an/aus Kraftfahrzeugen	männl: weibl: insg:	7 4 11	0 0 0	0 0 0	0 1 1	0 1 1	0 1 1	0 3 3	0 0 0	2 0 2	2 0 2	0 0 0	2 3 5	0 0 1	2 1 3	0 0 0	0 0 0	2 0 2	1 0 1	0 0 0	0 0 0	0 0 0	5 1 6
4	4***00	Diebstahl unter erschwerenden Umständen §§ 243-244a StGB	männl: weibl: insg:	69 13 82	0 0 0	0 0 0	1 0 1	1 0 1	2 0 2	4 1 4	3 0 3	3 0 3	6 1 7	9 1 10	19 2 21	7 0 7	5 1 6	12 1 13	8 2 10	14 1 15	6 2 8	7 3 10	3 2 5	50 11 61	
4	4**100	Diebstahl unter erschwerenden Umständen von Kraftwagen	männl: weibl: insg:	2 0 2	0 0 0	0 0 0	0 0 0	0 0 0	0 0 0	0 0 0	0 0 0	0 0 0	0 0 0	0 0 0	0 0 0	0 0 0	0 0 0	0 0 0	0 0 0	0 0 0	0 0 0	0 0 0	0 0 0	0 0 0	1 0 2
4	4**200	Diebstahl unter erschwerenden Umständen von Mopeds und Krafträdern	männl: weibl: insg:	2 0 2	0 0 0	0 0 0	0 0 0	0 0 0	0 0 0	0 0 0	1 0 1	0 0 0	1 0 1	0 0 0	1 0 1	0 0 0	0 0 0	0 0 0	1 0 1	0 0 0	0 0 0	0 0 0	0 0 0	0 0 0	1 0 1
4	4**300	Diebstahl unter erschwerenden Umständen von Fahrrädern	männl: weibl: insg:	9 0 9	0 0 0	0 0 0	0 0 0	0 0 0	0 0 0	0 0 0	3 0 3	0 0 0	3 0 3	4 0 4	7 0 7	0 0 0	1 0 1	1 0 1	0 0 0	1 0 1	0 0 0	0 0 0	0 0 0	0 0 0	2 0 2
4	4**700	Diebstahl unter erschwerenden Umständen von/aus Automaten	männl: weibl: insg:	4 0 4	0 0 0	0 0 0	0 0 0	0 0 0	0 0 0	0 0 0	0 0 0	0 0 0	0 0 0	2 0 2	2 0 2	0 0 0	0 0 0	0 0 0	1 0 1	0 0 0	1 0 1	0 0 0	0 0 0	0 0 0	2 0 2
4	400000	Sonstiger schwerer Diebstahl §§ 243 - 244a StGB	männl: weibl: insg:	33 7 40	0 0 0	0 0 0	1 0 1	1 0 1	2 0 2	4 0 4	2 1 3	3 0 3	5 1 6	3 1 4	12 2 14	2 0 2	0 0 0	2 0 2	4 1 5	8 1 9	3 0 3	3 1 4	1 2 3	1 2 3	21 5 26
64	400081	Schwerer Diebstahl in/aus Wochenend- und Gartenhaus	männl: weibl: insg:	3 0 3	0 0 0	0 0 0	0 0 0	0 0 0	0 0 0	0 0 0	0 0 0	0 0 0	0 0 0	0 0 0	0 0 0	0 0 0	0 0 0	0 0 0	0 0 0	3 0 3	0 0 0	0 0 0	0 0 0	0 0 0	3 0 3
64	400096	Schwerer Diebstahl von Buntmetall	männl: weibl: insg:	1 0 1	0 0 0	0 0 0	0 0 0	0 0 0	0 0 0	0 0 0	0 0 0	0 0 0	0 0 0	0 0 0	0 0 0	1 0 1	0 0 0	1 0 1	0 0 0	0 0 0	0 0 0	0 0 0	0 0 0	0 0 0	1 0 1
4	400100	Schwerer Diebstahl von Kraftwagen	männl: weibl: insg:	2 0 2	0 0 0	0 0 0	0 0 0	0 0 0	0 0 0	0 0 0	0 0 0	0 0 0	0 0 0	0 0 0	0 0 0	1 0 1	0 0 0	1 0 1	0 0 0	0 0 0	0 0 0	0 0 0	0 0 0	0 0 0	1 0 2
4	400200	Schwerer Diebstahl von Mopeds und Krafträdern	männl: weibl: insg:	2 0 2	0 0 0	0 0 0	0 0 0	0 0 0	0 0 0	0 0 0	1 0 1	0 0 0	1 0 1	0 0 0	1 0 1	0 0 0	0 0 0	0 0 0	1 0 1	0 0 0	0 0 0	0 0 0	0 0 0	0 0 0	1 0 1
4	400300	Schwerer Diebstahl von Fahrrädern	männl: weibl: insg:	8 0 8	0 0 0	0 0 0	0 0 0	0 0 0	0 0 0	0 0 0	3 0 3	0 0 0	3 0 3	4 0 4	7 0 7	0 0 0	0 0 0	0 0 0	0 0 0	1 0 1	0 0 0	0 0 0	0 0 0	0 0 0	1 0 1
4	400700	Schwerer Diebstahl von/aus Automaten	männl: weibl: insg:	4 0 4	0 0 0	0 0 0	0 0 0	0 0 0	0 0 0	0 0 0	0 0 0	0 0 0	0 0 0	2 0 2	2 0 2	0 0 0	0 0 0	0 0 0	1 0 1	0 0 0	1 0 1	0 0 0	0 0 0	0 0 0	2 0 2
4	410*00	Diebstahl unter erschwerenden Umständen in/aus Dienst-, Büro-, Fabrikations-, Werkstatt- und Lagerräumen	männl: weibl: insg:	15 1 16	0 0 0	0 0 0	0 0 0	0 0 0	0 0 0	0 0 0	1 0 1	0 0 0	1 0 1	0 0 0	1 0 1	4 0 4	2 0 2	6 0 6	2 1 3	3 0 3	3 0 3	0 0 0	0 0 0	0 0 0	14 1 15
4	410000	Schwerer Diebstahl in/aus Dienst-, Büro-, Fabrikations-, Werkstatt- und Lagerräumen	männl: weibl: insg:	14 1 15	0 0 0	0 0 0	0 0 0	0 0 0	0 0 0	0 0 0	0 0 0	0 0 0	0 0 0	0 0 0	0 0 0	4 0 4	2 0 2	6 0 6	2 1 3	3 0 3	3 0 3	0 0 0	0 0 0	0 0 0	14 1 15

Schlüssel der Tat	Straftat	Sexus	TV insge- samt	Kinder						Jugendliche			Heran- w. 18 < 21	Erwachsene ab 21 Jahre										
									< 14			14 < 18		< 21			21 < 25					>= 21		
				< 6	6 < 8	8 < 10	10 < 12	12 < 14		14 < 16	16 < 18			21 < 23	23 < 25		25 < 30	30 < 40	40 < 50	50 < 60	>= 60			
				5	6	7	8	9	10	11	12	13		14	15	16	17	18	19	20	21	22	23	24
4	410200	Bes. schw. Fall des Diebstahls in/aus Dienst-/Büro-/Fabrikat.-/Werkst.-/Lagerräumen von Mopeds und Krafträdern	männl: weibl: insg:	1 0 1	0 0 0	0 0 0	0 0 0	0 0 0	0 0 0	0 0 0	1 0 1	0 0 0	1 0 1	0 0 0	1 0 1	0 0 0	0 0 0	0 0 0	0 0 0	0 0 0	0 0 0	0 0 0		
4	415*00	Diebstahl unter erschwerenden Umständen in/aus Gaststätten, Kantinen, Hotels und Pensionen	männl: weibl: insg:	2 0 2	0 0 0	0 0 0	0 0 0	0 0 0	0 0 0	0 0 0	0 0 0	0 0 0	0 0 0	0 0 0	0 0 0	0 0 0	0 0 0	1 0 1	1 0 1	0 0 0	0 0 0	2 0 2		
4	415000	Bes. schw. Fall des Diebstahls in/aus Gaststätten, Kantinen, Hotels und Pensionen	männl: weibl: insg:	2 0 2	0 0 0	0 0 0	0 0 0	0 0 0	0 0 0	0 0 0	0 0 0	0 0 0	0 0 0	0 0 0	0 0 0	0 0 0	0 0 0	1 0 1	1 0 1	0 0 0	0 0 0	2 0 2		
4	425*00	Schwerer Diebstahl in/aus Kiosken, Warenhäusern, Verkaufsräumen, Selbstbedienungsläden, Schaufenstern, Schaukästen und Vitrinen	männl: weibl: insg:	6 2 8	0 0 0	0 0 0	0 0 0	0 0 0	0 0 0	0 0 0	0 0 0	0 0 0	1 0 1	1 0 1	1 0 1	1 1 2	0 1 1	1 0 1	1 0 1	2 1 3	1 0 1	0 0 0	5 2 7	
4	425000	Besonders schwerer Fall des Diebstahls in/aus Kiosken, Warenhäusern, Verkaufsräumen, Selbstbedienungsläden	männl: weibl: insg:	5 1 6	0 0 0	0 0 0	0 0 0	0 0 0	0 0 0	0 0 0	0 0 0	0 0 0	1 0 1	1 0 1	0 0 0	0 0 0	0 0 0	1 0 1	0 0 0	2 1 3	1 0 1	0 0 0	4 1 5	
4	426*00	Besonders schwerer Fall des Ladendiebstahls	männl: weibl: insg:	1 1 2	0 0 0	0 0 0	0 0 0	0 0 0	0 0 0	0 0 0	0 0 0	0 0 0	0 0 0	0 0 0	1 0 1	0 1 1	1 1 2	0 0 0	0 0 0	0 0 0	0 0 0	0 0 0	1 1 2	
4	426000	Besonders schwerer Fall des Ladendiebstahls	männl: weibl: insg:	1 1 2	0 0 0	0 0 0	0 0 0	0 0 0	0 0 0	0 0 0	0 0 0	0 0 0	0 0 0	0 0 0	1 0 1	0 1 1	1 2 0	0 0 0	0 0 0	0 0 0	0 0 0	0 0 0	1 1 2	
4	435*00	Wohnungseinbruchdiebstahl § 244 Abs. 1 Nr. 3 StGB	männl: weibl: insg:	9 2 11	0 0 0	0 0 0	0 0 0	0 0 0	0 0 0	0 0 0	0 0 0	0 0 0	0 0 0	0 0 0	1 0 1	3 0 3	4 0 4	0 0 0	3 0 3	0 0 0	1 2 3	1 0 1	9 2 11	
4	436*00	Tageswohnungseinbruch	männl: weibl: insg:	3 0 3	0 0 0	0 0 0	0 0 0	0 0 0	0 0 0	0 0 0	0 0 0	0 0 0	0 0 0	0 0 0	0 0 0	2 0 2	2 0 2	0 0 0	0 0 0	0 0 0	1 0 1	0 0 0	3 0 3	
4	440*00	Besonders schwerer Fall des Diebstahls in/aus Boden-, Kellerräumen, Waschküchen	männl: weibl: insg:	5 0 5	0 0 0	0 0 0	0 0 0	0 0 0	0 0 0	0 0 0	2 0 2	0 0 0	2 0 2	0 0 0	2 0 2	0 0 0	1 0 1	1 0 1	0 0 0	0 0 0	2 0 2	0 0 0	3 0 3	
4	440000	Besonders schwerer Fall des Diebstahls in/aus Boden-, Kellerräumen, Waschküchen	männl: weibl: insg:	5 0 5	0 0 0	0 0 0	0 0 0	0 0 0	0 0 0	0 0 0	2 0 2	0 0 0	2 0 2	0 0 0	2 0 2	0 0 0	1 0 1	1 0 1	0 0 0	0 0 0	2 0 2	0 0 0	3 0 3	
4	440300	Bes. schw. Fall des Diebstahls in/aus Boden-, Kellerräumen, Waschküchen von Fahrrädern	männl: weibl: insg:	3 0 3	0 0 0	0 0 0	0 0 0	0 0 0	0 0 0	0 0 0	2 0 2	0 0 0	2 0 2	0 0 0	2 0 2	0 0 0	1 0 1	1 0 1	0 0 0	0 0 0	0 0 0	0 0 0	1 0 1	
4	450*00	Besonders schwerer Fall des Diebstahls an/aus Kraftfahrzeugen	männl: weibl: insg:	2 1 3	0 0 0	0 0 0	0 0 0	0 0 0	0 0 0	0 0 0	0 0 0	0 0 0	0 0 0	0 0 0	2 0 2	0 0 0	2 0 2	0 0 0	0 0 0	0 1 1	0 0 0	0 0 0	2 1 3	
4	450000	Besonders schwerer Fall des Diebstahls an/aus Kraftfahrzeugen von sonstigem Gut	männl: weibl: insg:	2 1 3	0 0 0	0 0 0	0 0 0	0 0 0	0 0 0	0 0 0	0 0 0	0 0 0	0 0 0	0 0 0	2 0 2	0 0 0	2 0 2	0 0 0	0 0 0	0 1 1	0 0 0	0 0 0	2 1 3	
4	****00	Diebstahl insgesamt	männl: weibl: insg:	503 209 712	1 0 1	1 0 1	7 2 9	12 8 20	21 17 38	42 27 69	18 7 25	34 8 42	52 15 67	44 10 54	138 52 190	30 12 42	25 12 37	55 24 79	75 29 104	95 30 125	48 28 76	53 23 76	39 23 62	365 157 522
4	***100	Diebstahl insgesamt von Kraftwagen einschl. unbefugter Ingebrauchnahme	männl: weibl: insg:	7 1 8	0 0 0	0 0 0	0 0 0	0 0 0	0 0 0	0 0 0	0 0 0	0 0 0	0 0 0	0 0 0	0 0 0	1 0 1	0 0 0	1 0 1	2 1 3	1 0 1	1 0 1	1 0 1	1 0 1	7 1 8

Schlüssel der Tat	Straftat	Sexus	TV insge- samt	Kinder						Jugendliche			Heran- w. 18 < 21	Erwachsene ab 21 Jahre										
									< 14			14 < 18		< 21			21 < 25						>= 21	
				< 6	6 < 8	8 < 10	10 < 12	12 < 14		14 < 16	16 < 18				21 < 23	23 < 25		25 < 30	30 < 40	40 < 50	50 < 60	>= 60		
				1	2	3	4	5	6	7	8	9		10	11	12	13	14	15	16	17	18	19	20
4	***200	Diebstahl insgesamt von mopeds und Krafträdern einschl. unbefugter Ingebrauchnahme	männl: weibl: insg:	5 0 5	0 0 0	0 0 0	0 0 0	0 0 0	0 0 0	0 0 0	1 0 1	1 0 1	1 0 1	2 0 2	0 0 0	0 0 0	0 0 0	3 0 3	0 0 0	0 0 0	0 0 0	0 0 0	0 0 0	3 0 3
4	***300	Diebstahl insgesamt von Fahrrädern einschl. unbefugter Ingebrauchnahme	männl: weibl: insg:	22 0 22	0 0 0	0 0 0	0 0 0	0 0 0	0 0 0	2 0 2	2 0 2	4 0 4	6 0 6	10 0 10	2 0 2	3 0 3	5 0 5	2 0 2	4 0 4	1 0 1	0 0 0	0 0 0	0 0 0	12 0 12
4	***500	Diebstahl insgesamt von unbaren Zahlungsmitteln	männl: weibl: insg:	3 3 6	0 0 0	0 0 0	0 0 0	0 2 2	0 2 2	0 0 0	1 0 1	1 0 1	0 0 0	1 2 3	0 0 0	1 1 1	0 1 1	0 0 0	0 0 0	0 0 0	0 0 0	1 0 1	1 0 1	2 1 3
4	***700	Diebstahl insgesamt von/aus Automaten	männl: weibl: insg:	4 0 4	0 0 0	0 0 0	0 0 0	0 0 0	0 0 0	0 0 0	0 0 0	0 0 0	0 0 0	2 0 2	2 0 2	0 0 0	0 0 0	1 0 1	0 0 0	1 0 1	0 0 0	0 0 0	0 0 0	2 0 2
4	*00081	Diebstahl insgesamt in/aus Wochenend- und Gartenhaus	männl: weibl: insg:	4 1 5	0 0 0	0 0 0	0 0 0	0 0 0	0 0 0	0 0 0	0 0 0	0 0 0	0 0 0	0 0 0	0 0 0	0 0 0	0 0 0	0 0 0	3 1 4	0 0 0	0 0 0	1 0 1	0 0 0	4 1 5
4	*00096	Diebstahl insgesamt von Buntmetall	männl: weibl: insg:	1 0 1	0 0 0	0 0 0	0 0 0	0 0 0	0 0 0	0 0 0	0 0 0	0 0 0	0 0 0	0 0 0	1 0 1	0 0 0	1 0 1	0 0 0	0 0 0	0 0 0	0 0 0	0 0 0	0 0 0	1 0 1
4	*10*00	Diebstahl insgesamt in/aus Dienst-, Büro-, Fabrikations-, Werkstatt- und Lagerräumen	männl: weibl: insg:	24 1 25	0 0 0	0 0 0	0 0 0	1 0 1	1 0 1	1 0 1	0 0 0	1 0 1	1 0 1	3 0 3	5 0 5	2 0 2	7 0 7	2 1 3	5 0 5	6 0 6	1 0 1	0 0 0	0 0 0	21 0 22
4	*15*00	Diebstahl insgesamt in/aus Gaststätten, Kantinen, Hotels und Pensionen	männl: weibl: insg:	4 1 5	0 0 0	0 0 0	0 0 0	0 0 0	0 0 0	0 0 0	0 0 0	0 0 0	0 0 0	0 0 0	1 0 1	0 0 0	1 0 1	1 0 1	1 0 1	1 0 1	0 0 0	0 0 0	0 0 0	4 1 5
4	*25*00	Diebstahl gesamt in/aus Kiosken, Warenhäusern, Verkaufsräumen, Selbstbedienungsläden, Schaufenstern, Schaukästen und Vitrinen	männl: weibl: insg:	268 124 392	1 0 1	1 0 1	4 1 5	10 5 15	16 9 25	32 15 47	12 5 17	17 7 24	29 12 41	25 6 31	86 33 119	13 6 19	15 7 22	28 13 41	43 17 60	48 17 65	20 16 37	23 16 39	20 15 35	182 91 273
4	*26*00	Diebstahl insgesamt Ladendiebstahl	männl: weibl: insg:	255 122 377	1 0 1	1 0 1	3 1 4	10 5 15	15 9 24	30 15 45	11 5 16	17 7 24	28 12 40	23 6 29	81 33 114	13 6 19	15 7 22	28 13 41	42 16 58	47 16 63	16 16 32	21 16 37	20 15 35	174 89 263
4	*35*00	Diebstahl insgesamt in/aus Wohnungen	männl: weibl: insg:	24 11 35	0 0 0	0 0 0	0 0 0	0 1 1	0 1 1	0 0 0	1 0 1	2 0 2	3 0 3	0 2 2	3 3 6	2 0 2	3 1 4	5 2 7	2 1 3	7 1 8	4 1 5	2 3 5	1 0 1	21 8 29
4	*40*00	Diebstahl insgesamt in/aus Boden-, Kellerräumen und Waschküchen	männl: weibl: insg:	7 1 8	0 0 0	0 0 0	0 0 0	0 0 0	0 0 0	0 0 0	2 0 2	0 0 0	2 0 2	0 0 0	2 0 2	0 0 0	2 1 3	2 0 2	0 0 0	0 0 0	0 0 0	1 0 1	2 0 2	5 1 6
4	*45*00	Diebstahl insgesamt in/aus überwiegend unbezogenen Neu- und Rohbauten, Neubuden und Baustellen	männl: weibl: insg:	2 1 3	0 0 0	0 0 0	0 0 0	0 0 0	0 0 0	0 0 0	0 0 0	0 0 0	0 0 0	0 0 0	0 0 0	0 0 0	0 0 0	0 0 0	2 1 3	0 0 0	0 0 0	0 0 0	0 0 0	2 1 3
4	*50*00	Diebstahl insgesamt an/aus Kraftfahrzeugen	männl: weibl: insg:	8 5 13	0 0 0	0 0 0	0 1 1	0 1 1	0 3 3	0 0 0	2 0 2	2 0 2	0 0 0	0 3 3	2 0 2	3 1 4	0 1 1	3 1 4	0 0 0	2 1 3	1 1 2	0 0 0	0 0 0	6 2 8
4	*90*00	Diebstahl insgesamt Taschendiebstahl	männl: weibl: insg:	1 0 1	0 0 0	0 0 0	0 0 0	0 0 0	0 0 0	0 0 0	0 0 0	0 0 0	0 0 0	0 0 0	0 0 0	0 0 0	0 0 0	0 0 0	0 0 0	1 0 1	0 0 0	0 0 0	0 0 0	1 0 1
4	500000	Vermögens- und Fälschungsdelikte	männl: weibl: insg:	431 173 604	0 0 0	0 0 0	0 0 0	0 0 0	2 0 2	2 0 2	1 0 1	6 0 6	7 1 8	33 10 43	42 11 53	19 13 32	24 8 32	43 21 64	71 30 101	118 46 164	74 23 97	53 32 85	30 10 40	389 162 551

Schlüssel der Tat	Straftat	Sexus	TV insge- samt	Kinder						Jugendliche			Heran- w. 18 < 21	Erwachsene ab 21 Jahre											
									< 14			14 < 18		< 21			21 < 25					>= 21			
				< 6	6 < 8	8 < 10	10 < 12	12 < 14		14 < 16	16 < 18			21 < 23	23 < 25		25 < 30	30 < 40	40 < 50	50 < 60	>= 60				
				5	6	7	8	9	10	11	12	13		14	15	16	17	18	19	20	21	22	23	24	
4	510000	Betrug §§ 263, 263a, 264, 264a, 265, 265a, 265b StGB	männl: weibl: insg:	329 144 473	0 0 0	0 0 0	0 0 0	0 0 0	2 0 2	2 0 2	1 1 2	4 0 4	5 1 6	28 10 38	35 11 46	18 10 28	18 7 25	36 17 53	59 24 83	92 41 133	52 16 68	36 28 64	19 7 26	294 133 427	
4	511000	Waren- und Warenkreditbetrug	männl: weibl: insg:	78 46 124	0 0 0	0 0 0	0 0 0	0 0 0	0 0 0	0 0 0	0 0 0	0 0 0	0 0 0	6 2 8	6 2 8	6 4 10	7 3 10	13 7 20	15 6 21	24 17 41	10 5 15	6 8 14	4 1 5	72 44 116	
64	511100	Betrügerisches Erlangen von Kfz	männl: weibl: insg:	2 1 3	0 0 0	0 0 0	0 0 0	0 0 0	0 0 0	0 0 0	0 0 0	0 0 0	0 0 0	0 0 0	0 0 0	0 0 0	0 0 0	0 0 0	1 0 1	1 0 2	0 0 0	0 0 0	0 0 0	2 1 3	
4	511200	Sonstiger Warenkreditbetrug	männl: weibl: insg:	43 28 71	0 0 0	0 0 0	0 0 0	0 0 0	0 0 0	0 0 0	0 0 0	0 0 0	0 0 0	4 0 4	4 0 4	3 0 6	5 0 5	8 3 11	7 4 11	13 10 23	5 4 9	4 6 10	2 1 3	39 28 67	
64	511300	Warenbetrug	männl: weibl: insg:	38 18 56	0 0 0	0 0 0	0 0 0	0 0 0	0 0 0	0 0 0	0 0 0	0 0 0	0 0 0	3 2 5	3 2 5	4 1 5	2 3 5	6 4 10	8 2 10	12 7 19	5 1 6	2 1 4	2 0 2	35 16 51	
4	514000	Geldkreditbetrug	männl: weibl: insg:	3 3 6	0 0 0	0 0 0	0 0 0	0 0 0	0 0 0	0 0 0	0 0 0	0 0 0	0 0 0	0 0 0	0 0 0	0 0 0	0 1 1	0 1 1	0 0 1	1 0 1	0 1 1	1 0 1	1 0 1	0 1 1	3 3 6
64	514300	Krediterlangungsbetrug § 263 StGB	männl: weibl: insg:	3 3 6	0 0 0	0 0 0	0 0 0	0 0 0	0 0 0	0 0 0	0 0 0	0 0 0	0 0 0	0 0 0	0 0 0	0 0 0	0 1 1	0 1 1	0 0 1	1 0 1	0 1 1	1 0 1	1 0 1	0 0 1	3 3 6
4	515000	Erschleichen von Leistungen § 265a StGB	männl: weibl: insg:	47 10 57	0 0 0	0 0 0	0 0 0	0 0 0	0 0 0	0 0 0	1 0 1	2 0 2	3 0 3	6 2 8	9 2 11	3 2 5	6 0 6	9 2 11	13 3 16	9 3 12	4 0 4	1 0 1	1 0 1	2 0 2	38 8 46
4	516000	Betrug mittels rechtswidrig erlangter unbarer Zahlungsmittel	männl: weibl: insg:	9 3 12	0 0 0	0 0 0	0 0 0	0 0 0	0 0 0	0 0 0	0 0 0	1 0 1	1 0 1	0 0 0	1 1 2	1 0 1	0 1 1	1 0 2	1 0 1	5 0 5	1 0 1	0 1 1	0 1 1	0 0 0	8 2 10
64	516200	Betrug mittels rechtswidrig erlangter Zahlungskarten ohne PIN (Lastschriftverfahren)	männl: weibl: insg:	0 1 1	0 0 0	0 0 0	0 0 0	0 0 0	0 0 0	0 0 0	0 0 0	0 0 0	0 0 0	0 1 1	0 0 1	0 0 0	0 0 0	0 0 0	0 0 0	0 0 0	0 0 0	0 0 0	0 0 0	0 0 0	0 0 0
64	516300	Betrug mittels rechtswidrig erlangter Debitkarten mit PIN	männl: weibl: insg:	7 1 8	0 0 0	0 0 0	0 0 0	0 0 0	0 0 0	0 0 0	0 0 0	1 0 1	1 0 1	0 0 0	1 0 1	1 0 1	0 0 0	1 0 1	0 0 0	5 0 5	0 0 0	0 1 0	0 0 0	0 1 0	6 1 7
64	516400	Betrug mittels rechtswidrig erlangter Kreditkarten	männl: weibl: insg:	0 1 1	0 0 0	0 0 0	0 0 0	0 0 0	0 0 0	0 0 0	0 0 0	0 0 0	0 0 0	0 0 0	0 0 0	0 0 0	0 1 1	0 1 0	0 0 0	0 0 0	0 0 0	0 0 0	0 0 0	0 0 0	0 1 1
64	516500	Betrug mittels rechtswidrig erlangter Daten von Zahlungskarten	männl: weibl: insg:	1 0 1	0 0 0	0 0 0	0 0 0	0 0 0	0 0 0	0 0 0	0 0 0	0 0 0	0 0 0	0 0 0	0 0 0	0 0 0	0 0 0	0 0 0	0 0 0	0 0 0	0 0 0	1 0 1	0 0 0	0 0 0	1 0 1
64	516900	Betrug mittels rechtswidrig erlangter sonstiger unbarer Zahlungsmittel	männl: weibl: insg:	1 0 1	0 0 0	0 0 0	0 0 0	0 0 0	0 0 0	0 0 0	0 0 0	0 0 0	0 0 0	0 0 0	0 0 0	0 0 0	0 0 0	0 0 0	1 0 0	0 0 0	0 0 0	0 0 0	0 0 0	0 0 0	1 0 1
4	517000	Sonstiger Betrug	männl: weibl: insg:	211 87 298	0 0 0	0 0 0	0 0 0	0 0 0	2 0 2	2 0 2	0 1 1	1 0 1	1 1 2	16 6 22	19 7 26	10 4 14	6 2 8	16 6 22	32 15 47	61 24 85	40 11 51	29 19 48	14 5 19	192 80 272	
64	517100	Leistungsbetrug	männl: weibl: insg:	9 4 13	0 0 0	0 0 0	0 0 0	0 0 0	0 0 0	0 0 0	0 0 0	0 0 0	0 0 0	0 0 0	0 0 0	0 0 0	0 0 0	0 0 0	3 1 4	3 1 4	1 0 1	1 1 2	1 1 2	9 4 13	

Schlüssel der Tat	Straftat	Sexus	TV insgesamt	Kinder						Jugendliche			Heranw.	< 21	Erwachsene ab 21 Jahre										
									< 14			14 < 18										>= 21			
				< 6	6 < 8	8 < 10	10 < 12	12 < 14		14 < 16	16 < 18				18 < 21		21 < 23	23 < 25	21 < 25	25 < 30	30 < 40	40 < 50	50 < 60	>= 60	
				5	6	7	8	9	10	11	12	13			14	15	16	17	18	19	20	21	22	23	24
64	517200	Leistungskreditbetrug	männl: weibl: insg:	28 9 37	0 0 0	0 0 0	0 0 0	0 0 0	0 0 0	0 0 0	0 0 0	0 0 0	6 2 8	6 2 8	2 1 3	1 1 2	3 2 5	5 1 6	10 3 13	1 0 1	2 1 3	1 0 0	22 7 29		
64	517400	Betrug z.N.v. Versicherungen und Versicherungsmisbrauch §§ 263, 265 StGB	männl: weibl: insg:	2 0 2	0 0 0	0 0 0	0 0 0	0 0 0	0 0 0	0 0 0	0 0 0	0 0 0	0 0 0	0 0 0	0 0 0	0 0 0	0 0 0	1 0 1	0 0 0	1 0 1	0 0 0	0 0 0	2 0 2		
64	517500	Computerbetrug (soweit nicht unter den Schlüssel 5163 bzw. 5179 zu erfassen) gemäß § 263a StGB	männl: weibl: insg:	9 2 11	0 0 0	0 0 0	0 0 0	0 0 0	0 0 0	0 0 0	0 0 0	0 0 0	0 0 0	0 0 0	0 0 0	0 0 0	0 0 0	2 1 3	3 0 3	2 0 2	2 0 2	0 1 1	9 2 11		
64	517700	Betrug z.N.v. Sozialversicherungen und Sozialversicherungsträgern	männl: weibl: insg:	5 8 13	0 0 0	0 0 0	0 0 0	0 0 0	0 0 0	0 0 0	0 0 0	0 0 0	0 0 1	0 1 1	1 0 1	0 0 0	1 0 1	0 2 2	1 2 3	3 1 4	0 2 2	0 0 0	5 7 12		
64	517800	(Sonstiger) Sozialleistungsbetrug soweit nicht unter Schl. 5177 zu erfassen	männl: weibl: insg:	1 0 1	0 0 0	0 0 0	0 0 0	0 0 0	0 0 0	0 0 0	0 0 0	0 0 0	0 0 0	0 0 0	0 0 0	0 0 0	0 0 0	0 0 0	1 0 1	0 0 0	0 0 0	0 0 0	1 0 1		
64	518200	Einmietbetrug	männl: weibl: insg:	12 3 15	0 0 0	0 0 0	0 0 0	0 0 0	0 0 0	0 0 0	0 0 0	0 0 0	0 0 0	0 0 0	0 0 0	0 0 0	0 0 0	2 2 4	5 1 6	3 0 3	2 0 2	0 0 0	12 3 15		
4	518300	Kontoeröffnungs- und Überweisungs-betrug	männl: weibl: insg:	4 2 6	0 0 0	0 0 0	0 0 0	0 0 0	0 0 0	0 0 0	0 0 0	0 0 0	0 0 0	0 0 0	0 0 0	0 0 0	0 0 0	0 0 0	3 2 5	1 0 1	0 0 0	0 0 0	4 2 6		
64	518400	Zechbetrug	männl: weibl: insg:	4 0 4	0 0 0	0 0 0	0 0 0	0 0 0	0 0 0	0 0 0	0 0 0	0 0 0	0 0 0	0 0 0	0 0 0	0 0 0	0 0 0	0 0 0	1 0 1	1 0 1	0 0 0	2 0 2	4 0 4		
64	518900	Sonstige weitere Betrugsarten	männl: weibl: insg:	143 59 202	0 0 0	0 0 0	0 0 0	2 0 2	2 0 2	0 1 1	1 1 2	10 3 13	13 4 17	7 3 10	5 1 6	12 4 16	20 8 28	37 15 52	29 10 39	22 15 37	10 3 13	130 55 185			
4	520000	Veruntreuungen §§ 266, 266a, 266b StGB	männl: weibl: insg:	28 3 31	0 0 0	0 0 0	0 0 0	0 0 0	0 0 0	0 0 0	0 0 0	0 0 0	0 0 0	0 0 0	0 0 0	1 0 1	1 0 3	2 1 3	9 1 9	6 1 7	4 1 5	6 0 6	28 3 31		
4	521000	Untreue § 266 StGB	männl: weibl: insg:	8 1 9	0 0 0	0 0 0	0 0 0	0 0 0	0 0 0	0 0 0	0 0 0	0 0 0	0 0 0	0 0 0	0 0 0	0 0 0	0 0 0	0 0 0	2 0 2	3 1 4	1 0 1	2 0 2	8 1 9		
64	522000	Vorenthalten und Veruntreuen von Arbeitsentgelt gemäß § 266a StGB	männl: weibl: insg:	20 2 22	0 0 0	0 0 0	0 0 0	0 0 0	0 0 0	0 0 0	0 0 0	0 0 0	0 0 0	0 0 0	0 0 0	0 0 0	0 0 0	2 1 3	7 0 7	4 0 4	3 1 4	4 0 4	20 2 22		
64	523000	Missbrauch von Scheck- und Kreditkarten gemäß § 266b StGB	männl: weibl: insg:	1 0 1	0 0 0	0 0 0	0 0 0	0 0 0	0 0 0	0 0 0	0 0 0	0 0 0	0 0 0	0 0 0	0 0 0	1 0 1	1 0 1	0 0 0	0 0 0	0 0 0	0 0 0	0 0 0	1 0 1		
4	530000	Unterschlagung §§ 246, 247, 248a StGB	männl: weibl: insg:	48 19 67	0 0 0	0 0 0	0 0 0	0 0 0	0 0 0	0 0 0	2 0 2	2 0 2	3 0 3	5 0 5	1 3 4	3 1 4	4 4 8	6 3 9	15 3 18	7 4 11	8 4 11	3 2 5	43 19 62		
64	531000	Unterschlagung von Kfz gemäß §§ 246, 247 StGB	männl: weibl: insg:	3 1 4	0 0 0	0 0 0	0 0 0	0 0 0	0 0 0	0 0 0	0 0 0	0 0 0	0 0 0	1 0 1	1 0 1	0 0 0	0 0 0	0 0 0	1 0 1	0 0 0	0 0 0	0 0 0	2 1 3		
4	540000	Urkundenfälschung §§ 267-271, 273-279, 281 StGB	männl: weibl: insg:	32 9 41	0 0 0	0 0 0	0 0 0	0 0 0	0 0 0	0 0 0	0 0 0	0 0 0	0 0 0	2 0 2	2 0 2	0 0 0	2 0 2	2 0 2	8 2 10	5 3 8	8 2 10	6 1 7	30 9 39		

Schlüssel der Tat	Straftat	Sexus	TV insge- samt	Kinder						Jugendliche			Heran- w. 18 < 21	Erwachsene ab 21 Jahre												
									< 14			14 < 18					< 21			21 < 25						>= 21
				< 6	6 < 8	8 < 10	10 < 12	12 < 14		14 < 16	16 < 18			21 < 23	23 < 25		25 < 30	30 < 40	40 < 50	50 < 60	>= 60					
				5	6	7	8	9	10	11	12	13		14	15	16	17	18	19	20	21	22	23	24		
4	541000	Fälschung technischer Aufzeichnungen § 268 StGB	männl: weibl: insg:	1 0 1	0 0 0	0 0 0	0 0 0	0 0 0	0 0 0	0 0 0	0 0 0	0 0 0	0 0 0	0 0 0	0 0 0	0 0 0	0 0 0	0 0 0	0 0 0	0 0 0	0 0 0	0 0 0	0 0 0	1 0 1		
4	543000	Fälschung beweisheblicher Daten, Täuschung im Rechtsverkehr bei Datenverarbeitung §§ 269, 270 StGB	männl: weibl: insg:	2 0 2	0 0 0	0 0 0	0 0 0	0 0 0	0 0 0	0 0 0	0 0 0	0 0 0	0 0 0	0 0 0	0 0 0	0 0 0	0 0 0	0 0 0	0 0 0	0 0 0	0 0 0	0 0 0	0 0 0	0 0 0	2 0 2	
4	550000	Geld- und Wertzeichenfälschung, Fälschung von Zahlungskarten mit oder ohne Garantiefunktion, Schecks und Wechseln §§ 146-149, 151, 152, 152a, 152b StGB	männl: weibl: insg:	4 0 4	0 0 0	0 0 0	0 0 0	0 0 0	0 0 0	0 0 0	0 0 0	0 0 0	0 0 0	0 0 0	0 0 0	0 0 0	0 0 0	0 0 0	0 0 0	0 0 0	0 0 0	0 0 0	0 0 0	0 0 0	4 0 4	
4	552000	Inverkehrbringen von Falschgeld §§ 146 Abs. 1 Nr. 3, 147 StGB	männl: weibl: insg:	4 0 4	0 0 0	0 0 0	0 0 0	0 0 0	0 0 0	0 0 0	0 0 0	0 0 0	0 0 0	0 0 0	0 0 0	0 0 0	0 0 0	0 0 0	0 0 0	0 0 0	0 0 0	0 0 0	0 0 0	0 0 0	4 0 4	
4	560000	Insolvenzstraftaten §§ 283, 283a-d StGB	männl: weibl: insg:	8 1 9	0 0 0	0 0 0	0 0 0	0 0 0	0 0 0	0 0 0	0 0 0	0 0 0	0 0 0	0 0 0	0 0 0	0 0 0	0 0 0	0 0 0	0 0 0	0 0 0	0 0 0	0 0 0	0 0 0	0 0 0	8 1 9	
64	561000	Bankrott gemäß § 283 StGB	männl: weibl: insg:	8 1 9	0 0 0	0 0 0	0 0 0	0 0 0	0 0 0	0 0 0	0 0 0	0 0 0	0 0 0	0 0 0	0 0 0	0 0 0	0 0 0	0 0 0	0 0 0	0 0 0	0 0 0	0 0 0	0 0 0	0 0 0	8 1 9	
64	563000	Verletzung der Buchführungspflicht gemäß § 283b StGB	männl: weibl: insg:	0 1 1	0 0 0	0 0 0	0 0 0	0 0 0	0 0 0	0 0 0	0 0 0	0 0 0	0 0 0	0 0 0	0 0 0	0 0 0	0 0 0	0 0 0	0 0 0	0 0 0	0 0 0	0 0 0	0 0 0	0 0 0	0 1 1	
4	600000	Sonstige Straftatbestände (StGB)	männl: weibl: insg:	702 213 915	0 0 0	2 1 3	4 2 6	9 6 15	29 6 35	44 15 59	31 5 36	41 9 50	72 14 86	40 15 55	156 44 200	28 4 32	31 6 37	59 10 69	75 24 99	145 37 182	107 36 143	81 32 113	79 30 109	546 169 715		
4	610000	Erpressung § 253 StGB	männl: weibl: insg:	9 1 10	0 0 0	0 0 0	0 0 0	0 0 0	0 0 0	0 0 0	0 0 0	0 0 0	0 0 0	1 0 1	1 0 1	0 0 0	0 0 0	0 0 0	2 0 2	2 0 2	2 1 3	2 0 2	0 0 0	0 0 0	8 1 9	
64	611000	Erpressung auf sexueller Grundlage	männl: weibl: insg:	1 0 1	0 0 0	0 0 0	0 0 0	0 0 0	0 0 0	0 0 0	0 0 0	0 0 0	0 0 0	1 0 1	1 0 1	0 0 0	0 0 0	0 0 0	0 0 0	0 0 0	0 0 0	0 0 0	0 0 0	0 0 0	0 0 0	
4	620000	Widerstand gegen die Staatsgewalt und Straftaten gegen die öffentliche Ordnung §§ 111, 113, 114, 120, 121, 123-127, 129, 130-134, 136, 138, 140, 145, 145a, 145c, 145d StGB	männl: weibl: insg:	169 38 207	0 0 0	0 0 0	0 0 0	3 1 4	11 1 12	14 2 16	8 1 9	7 3 10	15 4 19	10 1 11	39 7 46	12 1 13	13 2 15	25 3 28	12 4 16	41 7 48	23 10 33	13 4 17	16 3 19	130 31 161		
4	621000	Widerstand gegen die Staatsgewalt §§ 111, 113, 114, 120, 121 StGB	männl: weibl: insg:	19 2 21	0 0 0	0 0 0	0 0 0	0 0 0	0 0 0	0 0 0	0 0 0	0 0 0	0 0 0	2 0 2	2 0 2	2 0 2	3 0 3	5 0 5	0 1 1	7 0 7	2 0 2	2 1 3	1 0 1	1 0 1	17 2 19	
4	621020	Widerstand gegen Vollstreckungsbeamte	männl: weibl: insg:	17 2 19	0 0 0	0 0 0	0 0 0	0 0 0	0 0 0	0 0 0	0 0 0	0 0 0	0 0 0	2 0 2	2 0 2	1 0 1	2 0 2	3 0 3	0 1 1	7 0 7	2 0 2	2 1 3	1 0 1	1 0 1	15 2 17	
4	622000	Hausfriedensbruch §§ 123, 124 StGB	männl: weibl: insg:	102 28 130	0 0 0	0 0 0	0 0 0	2 0 2	8 1 9	10 1 11	6 1 7	4 2 6	10 3 13	5 1 6	25 5 30	7 0 7	5 1 6	12 1 13	8 3 11	26 7 33	13 7 20	7 2 9	11 3 14	77 23 100		
64	622100	Hausfriedensbruch gemäß § 123 StGB	männl: weibl: insg:	102 28 130	0 0 0	0 0 0	0 0 0	2 0 2	8 1 9	10 1 11	6 1 7	4 2 6	10 3 13	5 1 6	25 5 30	7 0 7	5 1 6	12 1 13	8 3 11	26 7 33	13 7 20	7 2 9	11 3 14	77 23 100		
4	624000	Vortäuschen einer Straftat § 145d StGB	männl: weibl: insg:	13 1 14	0 0 0	0 0 0	0 0 0	0 0 0	1 0 1	1 0 1	0 0 0	0 0 0	0 0 0	0 0 0	1 0 1	0 0 0	1 1 2	1 0 1	2 0 2	2 0 2	5 0 5	0 0 0	0 0 0	2 0 2	12 1 13	

Schlüssel der Tat	Straftat	Sexus	TV insge- samt	Kinder						Jugendliche			Heran- w. 18 < 21	Erwachsene ab 21 Jahre										
									< 14			14 < 18		< 21			21 < 25					>= 21		
				< 6	6 < 8	8 < 10	10 < 12	12 < 14		14 < 16	16 < 18			21 < 23	23 < 25		25 < 30	30 < 40	40 < 50	50 < 60	>= 60			
				5	6	7	8	9	10	11	12	13		14	15	16	17	18	19	20	21	22	23	24
64	624100	Vortäuschen eines Raubes	männl: weibl: insg:	1 0 1	0 0 0	0 0 0	0 0 0	0 0 1	1 0 1	0 0 0	0 0 0	0 0 0	0 0 0	1 0 1	0 0 0	0 0 0	0 0 0	0 0 0	0 0 0	0 0 0	0 0 0	0 0 0		
4	624200	Vortäuschen eines Diebstahls	männl: weibl: insg:	1 0 1	0 0 0	0 0 0	0 0 0	0 0 0	0 0 0	0 0 0	0 0 0	0 0 0	0 0 0	0 0 0	0 0 0	0 0 0	0 0 0	0 0 0	0 0 0	0 0 0	1 0 1	1 0 1		
4	626000	Gewaltdarstellung § 131 StGB	männl: weibl: insg:	2 0 2	0 0 0	0 0 0	0 0 0	1 0 1	1 0 1	0 0 0	0 0 0	0 0 0	1 0 1	2 0 2	0 0 0	0 0 0	0 0 0	0 0 0	0 0 0	0 0 0	0 0 0	0 0 0		
64	626100	Gewaltdarstellung; Schriften an Personen unter 18 Jahren gemäß § 131 Abs. 1 Nr. 3 StGB	männl: weibl: insg:	2 0 2	0 0 0	0 0 0	0 0 0	1 0 1	1 0 1	0 0 0	0 0 0	0 0 0	0 0 1	1 0 2	2 0 0	0 0 0	0 0 0	0 0 0	0 0 0	0 0 0	0 0 0	0 0 0		
64	627000	Volksverhetzung gemäß § 130 StGB	männl: weibl: insg:	14 0 14	0 0 0	0 0 0	0 0 0	1 0 1	1 0 1	1 0 1	1 0 1	2 0 2	2 0 2	5 0 5	1 0 1	2 0 2	3 0 3	1 0 1	2 0 2	0 0 0	2 0 2	1 0 1	9 0 9	
4	630000	Begünstigung, Strafvereitelung (ohne Strafvereitelung im Amt), Hehlerei und Geldwäsche §§ 257, 258, 259-261 StGB	männl: weibl: insg:	17 6 23	0 0 0	0 0 0	0 0 0	0 0 0	0 0 0	0 0 0	0 0 1	1 0 1	1 0 2	2 0 3	3 1 4	2 0 2	4 1 5	2 1 3	4 1 5	2 0 2	1 2 3	1 1 2	14 6 20	
4	631000	Hehlerei von Kfz §§ 259-260a StGB	männl: weibl: insg:	1 0 1	0 0 0	0 0 0	0 0 0	0 0 0	0 0 0	0 0 0	0 0 0	0 0 0	0 0 0	0 0 0	0 0 0	0 0 0	0 0 0	1 0 1	0 0 0	0 0 0	0 0 0	0 0 0	1 0 1	
4	632000	Sonstige Hehlerei §§ 259-260a StGB	männl: weibl: insg:	12 4 16	0 0 0	0 0 0	0 0 0	0 0 0	0 0 0	0 0 0	0 0 1	1 0 1	1 0 2	2 0 3	3 1 4	0 0 0	2 1 3	0 0 0	1 0 1	4 0 4	1 0 1	0 2 2	9 4 13	
64	632100	Sonstige gewerbsmäßige Hehlerei gemäß § 260 Abs. 1 Nr. 1 StGB	männl: weibl: insg:	2 1 3	0 0 0	0 0 0	0 0 0	0 0 0	0 0 0	0 0 0	0 0 0	0 0 0	0 0 0	0 0 0	0 0 0	0 0 0	0 0 0	1 0 1	0 0 0	1 0 1	0 1 0	0 0 0	2 1 3	
64	633000	Geldwäsche, Verschleierung unrechtmäßig erlangter Vermögenswerte gemäß § 261 StGB	männl: weibl: insg:	2 1 3	0 0 0	0 0 0	0 0 0	0 0 0	0 0 0	0 0 0	0 0 0	0 0 0	0 0 0	0 0 0	0 0 0	0 0 0	0 0 0	0 0 0	0 1 1	0 0 0	1 0 1	0 0 0	2 1 3	
4	640000	Brandstiftung und Herbeiführen einer Brandgefahr §§ 306-306d, 306f StGB	männl: weibl: insg:	37 11 48	0 0 0	0 0 0	0 0 0	2 0 2	3 0 3	5 0 5	3 0 3	3 1 4	6 1 7	0 2 2	11 3 14	1 0 1	2 0 2	3 0 3	1 0 1	7 4 8	4 2 8	6 2 8	5 1 6	26 8 34
4	641000	(Vorsätzliche) Brandstiftung und Herbeiführen einer Brandgefahr §§ 306-306c, 306f Abs. 1 und 2 StGB	männl: weibl: insg:	10 1 11	0 0 0	0 0 0	0 0 0	1 0 1	3 0 3	4 0 4	3 0 3	0 0 0	3 0 3	0 0 0	7 0 7	0 0 0	1 0 1	1 0 1	0 0 0	2 1 3	0 0 0	0 0 0	0 0 0	3 1 4
4	650000	Wettbewerbs-, Korruptions- und Amtsdelikte §§ 258a, 298-300, 331-353d, 355, 357 StGB	männl: weibl: insg:	5 1 6	0 0 0	0 0 0	0 0 0	0 0 0	0 0 0	0 0 0	0 0 0	0 0 0	0 0 0	0 0 0	0 0 0	0 0 0	0 0 0	0 0 0	0 0 0	1 0 1	1 0 1	3 1 4	0 0 0	5 1 6
4	651000	Vorteilsannahme, Bestechlichkeit §§ 331, 332, 335 StGB	männl: weibl: insg:	1 0 1	0 0 0	0 0 0	0 0 0	0 0 0	0 0 0	0 0 0	0 0 0	0 0 0	0 0 0	0 0 0	0 0 0	0 0 0	0 0 0	0 0 0	0 0 0	1 0 1	0 0 0	0 0 0	0 0 0	1 0 1
64	651100	Vorteilsannahme durch einen Amtsträger oder ein für den öffentlichen Dienst besonders Verpflichteter, Richter oder Schiedsrichter	männl: weibl: insg:	1 0 1	0 0 0	0 0 0	0 0 0	0 0 0	0 0 0	0 0 0	0 0 0	0 0 0	0 0 0	0 0 0	0 0 0	0 0 0	0 0 0	0 0 0	0 0 0	1 0 1	0 0 0	0 0 0	0 0 0	1 0 1
4	655000	Sonstige Straftaten im Amt §§ 258a, 339-353d, 355, 357 StGB	männl: weibl: insg:	4 1 5	0 0 0	0 0 0	0 0 0	0 0 0	0 0 0	0 0 0	0 0 0	0 0 0	0 0 0	0 0 0	0 0 0	0 0 0	0 0 0	0 0 0	0 0 0	0 0 0	1 0 1	3 1 4	0 1 0	4 1 5

Schlüssel der Tat	Straftat	Sexus	TV insge- samt	Kinder						Jugendliche			Heran- w. 18 < 21	Erwachsene ab 21 Jahre										
									< 14			14 < 18		< 21			21 < 25						>= 21	
				< 6	6 < 8	8 < 10	10 < 12	12 < 14		14 < 16	16 < 18				21 < 23	23 < 25		25 < 30	30 < 40	40 < 50	50 < 60	>= 60		
				1	2	3	4	5	6	7	8	9		10	11	12	13	14	15	16	17	18	19	20
64	655100	Körperverletzung im Amt gemäß § 340 StGB	männl: weibl: insg:	4 0 4	0 0 0	0 0 0	0 0 0	0 0 0	0 0 0	0 0 0	0 0 0	0 0 0	0 0 0	0 0 0	0 0 0	0 0 0	0 0 0	0 0 0	0 0 0	0 0 0	1 0 1	3 0 3	0 0 0	4 0 4
4	670000	Alle sonstigen Straftaten gemäß StGB - ohne Verkehrsdelikte	männl: weibl: insg:	507 166 673	0 1 0	2 1 3	4 2 6	4 5 9	19 13 24	29 13 42	25 5 30	32 7 39	57 12 69	27 13 40	113 38 151	14 2 16	21 4 25	35 6 41	60 20 80	100 29 129	82 23 105	58 24 82	59 26 85	394 128 522
64	671000	Verletzung der Unterhaltspflicht gemäß § 170 StGB	männl: weibl: insg:	19 2 21	0 0 0	0 0 0	0 0 0	0 0 0	0 0 0	0 0 0	0 0 0	0 0 0	0 0 0	0 0 0	0 0 0	0 0 0	0 0 0	0 0 0	0 0 0	7 0 7	10 1 11	1 1 2	1 0 1	19 2 21
64	672000	Verletzung der Fürsorge- oder Erziehungspflicht gemäß § 171 StGB	männl: weibl: insg:	2 4 6	0 0 0	0 0 0	0 0 0	0 0 0	0 0 0	0 0 0	0 0 0	0 0 0	0 0 0	0 0 0	0 0 0	0 0 0	0 0 0	0 0 0	1 2 3	1 2 3	0 0 0	0 0 0	0 0 0	2 4 6
4	673000	Beleidigung §§ 185-187, 189 StGB	männl: weibl: insg:	214 97 311	0 0 0	0 0 0	0 2 2	5 3 6	5 3 8	2 2 4	7 2 12	9 5 16	9 12 21	23 22 45	4 2 6	14 4 18	18 6 24	28 9 37	48 17 65	34 16 50	32 12 44	31 15 46	191 75 266	
4	673100	Beleidigung auf sexueller Grundlage §§ 185-187, 189 StGB	männl: weibl: insg:	24 11 35	0 0 0	0 0 0	0 2 2	2 2 4	2 2 4	0 1 1	1 0 1	1 3 5	2 3 5	5 6 11	1 0 1	2 0 2	3 0 3	3 0 3	4 0 4	2 2 4	2 2 4	3 1 4	4 0 4	19 5 24
4	674000	Sachbeschädigung §§ 303-305a StGB	männl: weibl: insg:	227 33 260	0 0 0	2 1 3	4 0 4	4 3 7	14 4 18	24 8 32	20 3 23	19 1 20	39 4 43	16 0 16	79 12 91	10 0 10	11 0 11	21 0 21	25 5 30	39 5 44	32 4 36	13 5 18	18 2 20	148 21 169
4	674010	Sachbeschädigung gemäß § 303 StGB ohne Schl. 6741 00 u. 6743 00	männl: weibl: insg:	171 28 199	0 0 0	1 1 2	0 0 0	1 2 3	7 6 10	9 6 15	19 2 21	15 1 16	34 3 37	13 0 13	56 9 65	8 0 8	8 0 8	16 0 16	16 5 21	28 4 32	29 4 33	10 5 15	16 1 17	115 19 134
4	674100	Sachbeschädigung an Kfz	männl: weibl: insg:	28 0 28	0 0 0	1 0 1	2 0 2	0 0 0	0 0 0	3 0 3	0 0 0	2 0 2	2 0 2	3 0 3	8 0 8	1 0 1	4 0 4	5 0 5	4 0 4	5 0 5	3 0 3	2 0 2	1 0 1	20 0 20
4	674200	Datenveränderung, Computersabotage §§ 303a, 303b StGB	männl: weibl: insg:	1 0 1	0 0 0	0 0 0	0 0 0	0 0 0	0 0 0	0 0 0	1 0 1	0 0 0	1 0 1	0 0 0	1 0 1	0 0 0	0 0 0	0 0 0	0 0 0	0 0 0	0 0 0	0 0 0	0 0 0	0 0 0
4	674300	Sonstige Sachbeschädigung auf Straßen, Wegen oder Plätzen	männl: weibl: insg:	43 5 48	0 0 0	0 0 0	2 0 2	3 1 4	7 1 8	12 2 14	2 1 3	9 0 9	11 1 12	3 0 3	26 3 29	1 0 1	1 0 1	2 0 2	6 0 6	7 1 8	0 0 0	1 0 1	1 0 1	17 2 19
4	674310	Sonstige Sachbeschädigung auf Straßen, Wegen oder Plätzen gemäß § 303 StGB	männl: weibl: insg:	38 4 42	0 0 0	0 0 0	2 0 2	3 1 4	7 1 8	12 2 14	2 1 3	9 0 9	11 1 12	3 0 3	26 3 29	0 0 0	1 0 1	1 0 1	4 0 4	5 0 5	0 0 0	1 0 1	1 0 1	12 1 13
4	674320	Gemeinschaftliche Sachbeschädigung auf Straßen, Wegen oder Plätzen	männl: weibl: insg:	5 1 6	0 0 0	0 0 0	0 0 0	0 0 0	0 0 0	0 0 0	0 0 0	0 0 0	0 0 0	0 0 0	0 0 0	1 0 1	0 0 0	1 0 1	2 0 2	2 1 3	0 0 0	0 0 0	0 0 0	5 1 6
4	675000	Sprengstoff- und Strahlungsverbrechen §§ 307 - 312 StGB	männl: weibl: insg:	1 0 1	0 0 0	0 0 0	0 0 0	0 0 0	0 0 0	0 0 0	0 0 0	0 0 0	0 0 0	0 0 0	0 0 0	0 0 0	0 0 0	0 0 0	0 0 0	0 0 0	0 0 0	1 0 1	0 0 0	1 0 1
64	675200	Herbeiführen einer Sprengstoffexplosion gemäß § 308 StGB	männl: weibl: insg:	1 0 1	0 0 0	0 0 0	0 0 0	0 0 0	0 0 0	0 0 0	0 0 0	0 0 0	0 0 0	0 0 0	0 0 0	0 0 0	0 0 0	0 0 0	0 0 0	0 0 0	0 0 0	1 0 1	0 0 0	1 0 1
4	676000	Straftaten gegen die Umwelt §§ 324, 324a, 325-330a StGB	männl: weibl: insg:	5 1 6	0 0 0	0 0 0	0 0 0	0 0 0	0 0 0	0 0 0	0 0 0	0 0 0	0 0 0	0 0 0	0 0 0	0 0 0	0 0 0	0 0 0	0 0 0	1 0 1	0 0 0	1 0 1	3 1 4	5 1 6

Schlüssel der Tat	Straftat	Sexus	TV insgesamt	Kinder						Jugendliche			Heranw.	< 21	Erwachsene ab 21 Jahre										
									< 14			14 < 18						21 < 25					>= 21		
				< 6	6 < 8	8 < 10	10 < 12	12 < 14		14 < 16	16 < 18				18 < 21		21 < 23	23 < 25		25 < 30	30 < 40	40 < 50	50 < 60	>= 60	
				5	6	7	8	9	10	11	12	13			14	15	16	17	18	19	20	21	22	23	24
4	676010	Bodenverunreinigung 324a StGB	männl: weibl: insg:	1 0 1	0 0 0	0 0 0	0 0 0	0 0 0	0 0 0	0 0 0	0 0 0	0 0 0	0 0 0	0 0 0	0 0 0	0 0 0	0 0 0	0 0 0	0 0 0	0 0 0	1 0 1	1 0 0			
4	676100	Gewässerverunreinigung § 324 StGB	männl: weibl: insg:	2 0 2	0 0 0	0 0 0	0 0 0	0 0 0	0 0 0	0 0 0	0 0 0	0 0 0	0 0 0	0 0 0	0 0 0	0 0 0	0 0 0	0 0 0	0 0 0	0 0 0	2 0 2	2 0 0			
4	676400	Unerlaubter Umgang mit Abfällen § 326 außer Abs. 2 StGB	männl: weibl: insg:	2 1 3	0 0 0	0 0 0	0 0 0	0 0 0	0 0 0	0 0 0	0 0 0	0 0 0	0 0 0	0 0 0	0 0 0	0 0 0	0 0 0	1 0 1	0 0 0	1 0 1	0 1 1	2 1 3			
4	676410	Unerlaubter Umgang mit Abfällen § 326 Abs. 1	männl: weibl: insg:	2 1 3	0 0 0	0 0 0	0 0 0	0 0 0	0 0 0	0 0 0	0 0 0	0 0 0	0 0 0	0 0 0	0 0 0	0 0 0	0 0 0	1 0 1	0 0 0	1 0 1	0 1 1	2 1 3			
4	678000	Ausspähen, Abfangen von Daten einschl. Vorbereitungshandlungen gemäß §§ 202a, 202b, 202c StGB	männl: weibl: insg:	2 1 3	0 0 0	0 0 0	0 0 0	0 0 0	0 0 0	0 0 0	0 0 0	0 0 0	0 0 0	0 0 0	0 0 0	0 0 0	0 1 1	0 0 0	1 0 0	0 0 1	0 0 0	2 1 3			
4	700000	Strafrechtliche Nebengesetze	männl: weibl: insg:	469 85 554	3 2 5	0 1 1	0 1 1	2 0 2	2 0 2	7 4 11	10 2 12	23 4 27	33 6 39	43 7 50	83 17 100	26 4 30	33 7 40	59 11 70	137 21 158	131 23 154	30 3 33	17 6 23	12 4 16	386 68 454	
4	710000	Straftaten gegen strafrechtliche Nebengesetze auf dem Wirtschaftssektor	männl: weibl: insg:	21 5 26	0 0 0	0 0 0	0 0 0	0 0 0	0 0 0	0 0 0	0 0 0	0 0 0	0 0 0	1 0 1	1 0 1	0 0 0	0 0 0	0 0 0	2 1 3	7 2 9	2 0 2	4 2 6	5 0 5	20 5 25	
4	712000	Straftaten nach AktG, GenG, GmbHG, HGB, RechnungslegungsG, UmwandlungsG	männl: weibl: insg:	9 1 10	0 0 0	0 0 0	0 0 0	0 0 0	0 0 0	0 0 0	0 0 0	0 0 0	0 0 0	0 0 0	0 0 0	0 0 0	0 0 0	0 0 0	4 0 4	0 0 0	1 0 1	4 1 4	9 1 10		
64	712200	Insolvenzverschleppung gemäß § 15a InsO	männl: weibl: insg:	9 1 10	0 0 0	0 0 0	0 0 0	0 0 0	0 0 0	0 0 0	0 0 0	0 0 0	0 0 0	0 0 0	0 0 0	0 0 0	0 0 0	0 0 0	4 0 4	0 0 0	1 0 1	4 0 4	9 1 10		
4	715000	Designgesetz/DesignG	männl: weibl: insg:	5 1 6	0 0 0	0 0 0	0 0 0	0 0 0	0 0 0	0 0 0	0 0 0	0 0 0	0 0 0	1 0 1	1 0 1	0 0 0	0 0 0	0 0 0	1 0 1	1 0 1	1 0 1	0 0 0	4 0 4		
4	716000	Straftaten im Zusammenhang mit Lebens- und Arzneimitteln (z.B. Lebensmittel- und Futtermittelgesetzbuch, ArzneimittelG, WeinG)	männl: weibl: insg:	4 2 6	0 0 0	0 0 0	0 0 0	0 0 0	0 0 0	0 0 0	0 0 0	0 0 0	0 0 0	0 0 0	0 0 0	0 0 0	0 0 0	0 0 0	2 1 3	0 0 0	2 1 3	0 0 0	4 2 6		
64	716100	Straftaten nach dem Lebensmittel- und Futtermittelgesetzbuch	männl: weibl: insg:	2 2 4	0 0 0	0 0 0	0 0 0	0 0 0	0 0 0	0 0 0	0 0 0	0 0 0	0 0 0	0 0 0	0 0 0	0 0 0	0 0 0	0 0 0	0 1 1	0 0 0	2 1 3	0 0 0	2 0 4		
4	716400	Straftaten nach dem Arzneimittelgesetz (AMG)	männl: weibl: insg:	2 0 2	0 0 0	0 0 0	0 0 0	0 0 0	0 0 0	0 0 0	0 0 0	0 0 0	0 0 0	0 0 0	0 0 0	0 0 0	0 0 0	0 0 0	2 0 2	0 0 0	0 0 0	0 0 0	2 0 2		
4	719000	Sonstige Straftaten (Nebengesetze) auf dem Wirtschaftssektor (z.B. Rennwett- und LotterieG, UWG ohne § 17, VersicherungsaufsichtsG, WirtschaftsstrafG, Gewerbeordnung)	männl: weibl: insg:	3 1 4	0 0 0	0 0 0	0 0 0	0 0 0	0 0 0	0 0 0	0 0 0	0 0 0	0 0 0	0 0 0	0 0 0	0 0 0	0 0 0	0 0 0	1 0 1	0 1 1	0 0 0	1 0 1	3 1 4		
64	719081	Verstoss gegen Abgabenordnung - Steuerhinterziehung	männl: weibl: insg:	3 1 4	0 0 0	0 0 0	0 0 0	0 0 0	0 0 0	0 0 0	0 0 0	0 0 0	0 0 0	0 0 0	0 0 0	0 0 0	0 0 0	1 1 1	0 1 1	1 0 1	0 0 0	1 0 1	3 1 4		
4	720000	Straftaten gegen sonstige strafrechtliche Nebengesetze-ohne Verkehrsdelikte-	männl: weibl: insg:	133 20 153	3 2 5	0 1 1	0 1 1	2 0 2	2 0 2	7 4 11	3 0 3	6 0 6	9 0 9	18 1 19	34 5 39	10 3 13	13 1 14	23 4 27	28 3 31	27 3 30	12 1 13	6 3 9	3 1 4	99 15 114	

Schlüssel der Tat	Straftat	Sexus	TV insgesamt	Kinder					Jugendliche			Heranw.	< 21	Erwachsene ab 21 Jahre												
				< 14					14 < 18		18 < 21			21 < 25		>= 21										
				< 6	6 < 8	8 < 10	10 < 12	12 < 14	14 < 16	16 < 18				21 < 23	23 < 25	25 < 30	30 < 40	40 < 50	50 < 60	>= 60						
																					5	6	7	8	9	10
4	725000	Straftaten gegen das Aufenthalts-, das Asyl- und das Freizügigkeitsgesetz/EU	männl: weibl: insg:	65 12 77	3 2 5	0 1 1	0 1 1	0 0 2	1 0 1	6 4 10	2 0 2	5 0 5	7 0 7	12 0 12	25 4 29	6 0 6	9 1 10	15 1 16	11 3 14	11 2 13	3 0 3	0 2 2	0 0 0	0 0 0	40 8 48	
4	725300	Erschleichen eines Aufenthaltstitels (gemäß § 95 Abs. 2 Nr. 2 Aufenthaltsgesetz) durch unrichtige oder unvollständige Angaben oder Gebrauch eines so beschafften Aufenthaltstitels zur Täuschung im Rechtsverkehr	männl: weibl: insg:	1 1 2	0 0 0	0 0 0	0 0 0	0 0 0	0 0 0	0 0 0	0 0 0	0 0 0	0 0 0	0 0 0	0 0 0	0 0 0	0 0 0	0 0 0	0 0 0	1 0 1	0 0 0	0 1 1	0 0 0	0 1 0	1 1 2	
4	725310	Erschleichen eines Aufenthaltstitels durch Scheinehe gemäß § 95 Abs. 2 Nr. 2 Aufenthaltsgesetz	männl: weibl: insg:	1 1 2	0 0 0	0 0 0	0 0 0	0 0 0	0 0 0	0 0 0	0 0 0	0 0 0	0 0 0	0 0 0	0 0 0	0 0 0	0 0 0	0 0 0	0 0 0	1 0 1	0 0 0	0 1 1	0 0 0	0 1 0	1 1 2	
4	725500	Straftaten gegen §§ 84, 85 Asylgesetz	männl: weibl: insg:	1 0 1	0 0 0	0 0 0	0 0 0	0 0 0	0 0 0	0 0 0	0 0 0	0 0 0	0 0 0	0 0 0	0 0 0	1 0 1	0 0 0	1 0 1	0 0 0	0 0 0	0 0 0	0 0 0	0 0 0	0 0 0	0 0 0	1 0 1
64	725700	Unerlaubter Aufenthalt gemäß § 95 Abs. 1 Nr. 1, 2 und Abs. 2 Nr. 1b Aufenthaltsgesetz	männl: weibl: insg:	61 10 71	3 2 5	0 1 1	0 1 1	2 0 2	1 0 1	6 4 10	2 0 2	5 0 5	7 0 7	12 0 12	25 4 29	4 0 4	9 0 9	13 0 13	11 3 14	9 2 11	3 0 3	0 1 1	0 0 0	0 1 0	0 0 0	36 6 42
64	725900	Sonstige Verstöße gegen das Aufenthaltsgesetz	männl: weibl: insg:	2 1 3	0 0 0	0 0 0	0 0 0	0 0 0	0 0 0	0 0 0	0 0 0	0 0 0	0 0 0	0 0 0	0 0 0	1 0 1	0 1 1	1 1 2	0 0 0	1 0 1	0 0 0	0 0 0	0 0 0	0 0 0	0 0 0	2 1 3
4	726000	Straftaten gegen das Sprengstoff-, das Waffen- und das Kriegswaffenkontrollgesetz	männl: weibl: insg:	59 8 67	0 0 0	0 0 0	0 0 0	0 0 0	1 0 1	1 0 1	1 0 1	1 0 1	2 0 2	6 0 6	9 1 10	4 3 7	4 0 4	8 3 11	15 0 15	12 1 13	8 1 9	5 1 6	2 1 3	0 1 0	50 7 57	
64	726100	Straftaten gegen das Sprengstoffgesetz	männl: weibl: insg:	7 0 7	0 0 0	0 0 0	0 0 0	0 0 0	0 0 0	0 0 0	0 0 0	0 0 0	0 0 0	1 0 1	1 0 1	0 0 0	1 0 1	1 0 1	3 0 3	2 0 2	0 0 0	0 0 0	0 0 0	0 0 0	6 0 6	
64	726200	Straftaten gegen das Waffengesetz	männl: weibl: insg:	53 8 61	0 0 0	0 0 0	0 0 0	0 0 0	1 0 1	1 0 1	1 0 1	2 0 2	5 1 6	8 1 9	4 3 7	3 0 3	3 3 6	7 3 10	13 0 13	10 1 11	8 1 9	5 1 6	2 1 3	0 0 0	45 7 52	
64	730000	Rauschgiftdelikte -Betäubungsmittelgesetz- (soweit nicht bereits mit anderer Schlüsselzahl erfasst)	männl: weibl: insg:	318 57 375	0 0 0	0 0 0	0 0 0	0 0 0	0 0 0	0 0 0	7 2 9	17 4 21	24 6 30	25 6 31	49 12 61	16 3 19	21 6 27	37 9 46	110 17 127	103 17 120	14 1 15	3 1 4	2 1 2	0 0 0	269 45 314	
64	731000	Allgemeine Verstöße gemäß § 29 BtMG(soweit nicht unter 7340 pp. zu erfassen)	männl: weibl: insg:	267 51 318	0 0 0	0 0 0	0 0 0	0 0 0	0 0 0	0 0 0	5 2 7	16 4 20	21 6 27	24 5 29	45 11 56	11 2 13	16 5 21	27 7 34	90 14 104	89 17 106	12 1 13	2 1 3	2 1 0	0 0 0	222 40 262	
64	731100	Allgemeiner Verstoß mit Heroin (gemäß § 29 BtMG)	männl: weibl: insg:	2 2 4	0 0 0	0 0 0	0 0 0	0 0 0	0 0 0	0 0 0	0 0 0	0 1 1	0 1 0	0 1 0	0 1 0	0 0 0	0 0 0	0 0 0	0 0 0	2 1 0	0 0 0	0 0 0	0 0 0	0 0 0	2 1 3	
64	731200	Allgemeiner Verstoß mit Kokain einschl. Crack	männl: weibl: insg:	6 0 6	0 0 0	0 0 0	0 0 0	0 0 0	0 0 0	0 0 0	0 0 0	0 0 0	0 0 0	0 0 0	0 0 0	0 0 0	0 0 0	0 0 0	3 0 3	2 0 2	0 0 0	1 0 1	0 0 0	0 0 0	6 0 6	
64	731300	Allgemeiner Verstoß mit LSD	männl: weibl: insg:	1 0 1	0 0 0	0 0 0	0 0 0	0 0 0	0 0 0	0 0 0	0 0 0	0 0 0	0 0 0	0 0 0	0 0 0	1 0 1	0 0 0	1 0 1	0 0 0	0 0 0	0 0 0	0 0 0	0 0 0	0 0 0	1 0 1	
64	731600	Allgemeiner Verstoß mit Amphetamin und seine Derivate in Pulver- oder flüssiger sowie in Tabletten- bzw. Kapselform (Ecstasy)	männl: weibl: insg:	38 9 47	0 0 0	0 0 0	0 0 0	0 0 0	0 0 0	0 0 0	0 1 1	0 1 0	0 1 1	5 1 6	5 2 7	1 0 1	2 1 3	3 1 4	10 2 12	16 4 20	3 0 3	1 0 1	0 0 0	0 0 0	33 7 40	
64	731700	Allgemeiner Verstoß mit Methamphetamin in Pulver-, kristalliner oder flüssiger sowie in Tabletten- bzw. Kapselform	männl: weibl: insg:	93 10 103	0 0 0	0 0 0	0 0 0	0 0 0	0 0 0	0 0 0	0 0 0	0 1 1	0 1 1	6 1 7	6 2 8	4 0 4	3 0 3	7 0 7	41 6 47	35 2 37	3 0 3	0 0 0	0 0 0	1 0 1	87 8 95	

Schlüssel der Tat	Straftat	Sexus	TV insgesamt	Kinder						Jugendliche			Heranw.	< 21	Erwachsene ab 21 Jahre										
									< 14			14 < 18						21 < 25					>= 21		
				< 6	6 < 8	8 < 10	10 < 12	12 < 14		14 < 16	16 < 18				18 < 21		21 < 23	23 < 25		25 < 30	30 < 40	40 < 50	50 < 60	>= 60	
				1	2	3	4	5	6	7	8	9			10	11	12	13	14	15	16	17	18	19	20
64	731800	Allgemeiner Verstoß mit Cannabis und Zubereitungen	männl: weibl: insg:	124 22 146	0 0 0	0 0 0	0 0 0	0 0 0	0 0 0	0 0 0	5 1 6	17 2 19	22 3 25	14 2 16	36 5 41	5 2 7	9 3 12	14 5 19	35 3 38	34 8 42	4 0 4	1 1 2	0 0 0	88 17 105	
64	731900	Allgemeiner Verstoß mit sonstigen Betäubungsmitteln	männl: weibl: insg:	15 8 23	0 0 0	0 0 0	0 0 0	0 0 0	0 0 0	0 0 0	0 0 0	0 0 0	0 0 0	1 1 2	1 0 0	0 1 3	2 1 3	2 1 3	4 3 7	5 2 7	2 1 3	0 0 0	1 0 1	14 7 21	
64	732000	Unerlaubter Handel mit und Schmuggel von Rauschgiften gemäß § 29 BtMG	männl: weibl: insg:	38 6 44	0 0 0	0 0 0	0 0 0	0 0 0	0 0 0	0 0 0	2 0 2	2 0 2	4 0 4	2 1 3	6 1 7	4 0 4	4 2 10	8 2 16	13 3 16	10 0 10	1 0 1	0 0 0	0 0 0	32 5 37	
64	732600	Unerlaubter Handel mit und Schmuggel von Amphetamin und seine Derivate in Pulver- oder flüssiger sowie in Tabletten- bzw. Kapselform (Ecstasy)	männl: weibl: insg:	6 0 6	0 0 0	0 0 0	0 0 0	0 0 0	0 0 0	0 0 0	0 0 0	0 0 0	0 0 0	0 0 0	0 0 0	1 0 1	0 0 0	0 0 1	1 0 3	3 0 2	2 0 0	0 0 0	0 0 0	0 0 0	6 0 6
64	732700	Unerlaubter Handel mit und Schmuggel von Methamphetamin in Pulver-, kristalliner oder flüssiger sowie in Tabletten- bzw. Kapselform	männl: weibl: insg:	16 2 18	0 0 0	0 0 0	0 0 0	0 0 0	0 0 0	0 0 0	0 0 0	1 0 1	1 0 1	1 0 1	2 0 2	0 0 0	1 0 1	1 0 1	7 2 9	6 0 6	0 0 0	0 0 0	0 0 0	0 0 0	14 2 16
64	732800	Unerlaubter Handel mit und Schmuggel von Cannabis und Zubereitungen (§ 29 BtMG)	männl: weibl: insg:	19 4 23	0 0 0	0 0 0	0 0 0	0 0 0	0 0 0	0 0 0	2 0 2	1 0 1	3 0 3	1 1 2	4 1 5	3 0 3	3 2 5	6 2 8	4 1 5	4 0 4	1 0 1	0 0 0	0 0 0	0 0 0	15 3 18
64	733000	Unerlaubte Einfuhr von Betäubungsmitteln gemäß § 30 Abs. 1 Nr. 4 BtMG (in nicht geringer Menge)	männl: weibl: insg:	1 0 1	0 0 0	0 0 0	0 0 0	0 0 0	0 0 0	0 0 0	0 0 0	0 0 0	0 0 0	0 0 0	0 0 0	0 0 0	0 0 0	0 0 0	0 0 0	1 0 1	0 0 0	0 0 0	0 0 0	0 0 0	1 0 1
64	733700	Unerlaubte Einfuhr in nicht geringer Menge von Methamphetamin in Pulver-, kristalliner oder flüssiger sowie in Tabletten- bzw. Kapselform	männl: weibl: insg:	1 0 1	0 0 0	0 0 0	0 0 0	0 0 0	0 0 0	0 0 0	0 0 0	0 0 0	0 0 0	0 0 0	0 0 0	0 0 0	0 0 0	0 0 0	0 0 0	1 0 1	0 0 0	0 0 0	0 0 0	0 0 0	1 0 1
64	734000	Sonstige Verstöße gegen das BtMG	männl: weibl: insg:	19 1 20	0 0 0	0 0 0	0 0 0	0 0 0	0 0 0	0 0 0	0 0 0	0 0 0	0 0 0	0 0 0	0 1 0	2 0 3	1 0 1	3 1 4	9 0 9	5 0 5	1 0 1	1 0 1	1 0 1	0 0 0	19 1 20
64	734100	Unerlaubter Anbau von Betäubungsmitteln gemäß § 29 Abs. 1 Nr. 1 BtMG	männl: weibl: insg:	2 0 2	0 0 0	0 0 0	0 0 0	0 0 0	0 0 0	0 0 0	0 0 0	0 0 0	0 0 0	0 0 0	0 0 0	0 0 0	0 0 0	0 0 0	1 0 1	1 0 1	0 0 0	0 0 0	0 0 0	0 0 0	2 0 2
64	734500	Abgabe, Verabreichung oder Überlassung von Betäubungsmitteln an Minderjährige § 29a Abs. 1 Nr. 1 - ggf. § 30 Abs. 1 Nr. 2 BtMG	männl: weibl: insg:	4 1 5	0 0 0	0 0 0	0 0 0	0 0 0	0 0 0	0 0 0	0 0 0	0 0 0	0 0 0	0 0 0	0 1 0	0 1 1	1 1 2	2 0 2	0 0 0	0 0 0	1 0 1	0 0 0	0 0 0	0 0 0	4 1 5
64	734800	Unerlaubte(r) Handel, Herstellung, Abgabe und Besitz in nicht geringer Menge von Betäubungsmitteln gemäß § 29a Abs. 1 Nr. 2 BtMG	männl: weibl: insg:	13 0 13	0 0 0	0 0 0	0 0 0	0 0 0	0 0 0	0 0 0	0 0 0	0 0 0	0 0 0	0 0 0	0 0 0	2 0 2	0 0 0	2 0 2	6 0 6	4 0 4	0 0 0	1 0 1	0 0 0	0 0 0	13 0 13
64	740000	Straftaten gegen strafrechtliche Nebengesetze auf dem Umwelt- und Verbraucherschutzsektor (neben Schlüssel 716000)	männl: weibl: insg:	12 5 17	0 0 0	0 0 0	0 0 0	0 0 0	0 0 0	0 0 0	0 0 0	0 0 0	0 0 0	0 0 0	0 0 0	0 0 0	0 0 0	0 0 0	1 0 1	2 1 3	3 1 4	4 0 4	2 0 2	12 5 17	
64	743000	Straftaten nach dem Bundesnaturschutz-, Tierschutz-, Bundesjagd- und PflanzenschutzG	männl: weibl: insg:	12 5 17	0 0 0	0 0 0	0 0 0	0 0 0	0 0 0	0 0 0	0 0 0	0 0 0	0 0 0	0 0 0	0 0 0	0 0 0	0 0 0	0 0 0	1 0 1	2 1 3	3 1 4	4 0 4	2 0 2	12 5 17	
4	890000	Straftaten insgesamt, jedoch ohne Verstöße gegen das Aufenthalts-, das Asyl- und das Freizügigkeitsgesetz/EU (Schlüssel 7250)	männl: weibl: insg:	2.401 745 3.146	1 0 1	3 1 4	12 4 16	25 14 39	55 25 80	96 44 140	66 22 88	85 24 109	151 46 197	165 43 208	412 133 545	118 41 159	114 29 143	232 70 302	398 102 500	563 159 722	333 98 431	264 105 369	199 78 277	1.989 612 2.601	
4	891000	Rauschgiftkriminalität	männl: weibl: insg:	318 57 375	0 0 0	0 0 0	0 0 0	0 0 0	0 0 0	0 0 0	7 2 9	17 4 21	24 6 30	25 6 31	49 12 61	16 3 19	21 6 27	37 9 46	110 17 127	103 17 120	14 1 15	3 1 4	2 0 2	269 45 314	

Schlüssel der Tat	Straftat	Sexus	TV insge- samt	Kinder						Jugendliche			Heran- w. 18 < 21	Erwachsene ab 21 Jahre										
									< 14			14 < 18		< 21			21 < 25						>= 21	
				< 6	6 < 8	8 < 10	10 < 12	12 < 14		14 < 16	16 < 18				21 < 23	23 < 25		25 < 30	30 < 40	40 < 50	50 < 60	>= 60		
				1	2	3	4	5	6	7	8	9		10	11	12	13	14	15	16	17	18	19	20
4	892000	Gewaltkriminalität	männl: weibl: insg:	179 27 206	0 0 0	0 0 0	1 0 1	0 1 1	4 0 4	5 1 6	12 0 12	7 3 10	19 3 22	14 0 14	38 4 42	11 2 13	14 2 16	25 4 29	28 3 31	47 8 55	26 4 30	12 2 14	3 2 5	141 23 164
4	893000	Wirtschaftskriminalität	männl: weibl: insg:	52 11 63	0 0 0	0 0 0	0 0 0	0 0 0	0 0 0	0 0 0	0 0 0	0 0 0	0 0 0	0 0 0	1 1 2	1 0 1	2 1 3	5 3 8	19 1 20	10 3 13	9 2 11	7 2 8	52 11 63	
4	893100	bei Betrug	männl: weibl: insg:	22 5 27	0 0 0	0 0 0	0 0 0	0 0 0	0 0 0	0 0 0	0 0 0	0 0 0	0 0 0	0 0 0	1 1 2	1 0 1	2 1 3	3 1 4	9 0 9	3 1 4	5 1 6	0 1 1	22 5 27	
4	893200	Insolvenzstraftaten gemäß StGB und Nebenstrafrecht	männl: weibl: insg:	11 1 12	0 0 0	0 0 0	0 0 0	0 0 0	0 0 0	0 0 0	0 0 0	0 0 0	0 0 0	0 0 0	0 0 0	0 0 0	0 0 0	0 0 0	5 0 5	1 0 1	1 0 2	4 0 4	11 1 12	
4	893400	Wettbewerbsdelikte	männl: weibl: insg:	3 1 4	0 0 0	0 0 0	0 0 0	0 0 0	0 0 0	0 0 0	0 0 0	0 0 0	0 0 0	0 0 0	0 0 0	0 0 0	0 0 0	0 0 0	0 1 1	1 0 1	1 0 1	0 0 0	3 1 4	
4	893500	Wirtschaftskriminalität im Zusammenhang mit Arbeitsverhältnissen	männl: weibl: insg:	21 2 23	0 0 0	0 0 0	0 0 0	0 0 0	0 0 0	0 0 0	0 0 0	0 0 0	0 0 0	0 0 0	0 0 0	0 0 0	0 0 0	2 1 3	7 0 7	5 0 5	3 1 4	4 0 4	21 2 23	
4	894000	Sexueller Missbrauch von Kindern	männl: weibl: insg:	21 3 24	0 0 0	0 0 0	0 0 0	0 1 3	2 1 3	2 1 6	5 1 6	1 0 1	6 1 7	2 1 2	10 2 12	1 0 1	0 0 1	1 0 1	4 1 5	2 0 2	1 0 1	2 0 2	11 1 12	
4	896000	Straftaten gegen Bestimmungen zum Schutze der Jugend	männl: weibl: insg:	2 0 2	0 0 0	0 0 0	0 0 0	1 0 1	1 0 1	0 0 0	0 0 0	0 0 0	0 0 0	1 0 1	2 0 2	0 0 0	0 0 0	0 0 0	0 0 0	0 0 0	0 0 0	0 0 0	0 0 0	0
4	897000	Computerkriminalität	männl: weibl: insg:	21 4 25	0 0 0	0 0 0	0 0 0	0 0 0	0 0 0	0 0 0	1 0 1	1 0 1	2 0 2	0 0 0	2 0 2	1 0 1	0 0 0	1 2 1	3 2 5	9 0 9	3 0 3	3 1 4	0 1 1	19 4 23
4	898000	Straftaten insgesamt auf dem Umwelt- und Verbraucherschutzsektor	männl: weibl: insg:	22 8 30	0 0 0	0 0 0	0 0 0	0 0 0	0 0 0	0 0 0	0 0 0	0 0 0	0 0 0	0 0 0	0 0 0	0 0 0	0 0 0	1 0 1	5 2 7	3 1 4	8 1 9	5 4 9	22 8 30	
4	898100	Umweltstraftaten gemäß 29. Abschnitt des StGB	männl: weibl: insg:	5 1 6	0 0 0	0 0 0	0 0 0	0 0 0	0 0 0	0 0 0	0 0 0	0 0 0	0 0 0	0 0 0	0 0 0	0 0 0	0 0 0	0 0 0	1 0 1	0 0 0	1 0 1	3 1 4	5 1 6	
4	898200	Sonstige Straftaten nach dem StGB mit Umweltrelevanz	männl: weibl: insg:	1 0 1	0 0 0	0 0 0	0 0 0	0 0 0	0 0 0	0 0 0	0 0 0	0 0 0	0 0 0	0 0 0	0 0 0	0 0 0	0 0 0	0 0 0	0 0 0	0 0 0	0 0 0	1 0 1	0 0 0	1
4	898300	Straftaten auf dem Umwelt- und Verbraucherschutzsektor gemäß strafrechtlicher Nebengesetze	männl: weibl: insg:	16 7 23	0 0 0	0 0 0	0 0 0	0 0 0	0 0 0	0 0 0	0 0 0	0 0 0	0 0 0	0 0 0	0 0 0	0 0 0	0 0 0	1 0 1	4 2 6	3 1 4	6 1 7	2 3 5	16 7 23	
4	899000	Straßenkriminalität	männl: weibl: insg:	180 17 197	0 0 0	1 0 1	4 1 5	3 2 5	7 2 9	15 5 20	7 1 8	16 1 17	23 2 25	20 7 27	58 7 65	11 1 12	14 1 15	25 2 27	30 2 32	36 2 38	15 2 17	10 1 11	6 1 7	122 10 132
4	899200	Strafendiebstahl	männl: weibl: insg:	43 6 49	0 0 0	0 0 0	0 1 1	0 1 1	0 1 1	0 3 3	2 0 2	4 0 4	6 0 6	9 0 9	15 3 18	5 0 5	2 1 3	7 1 8	7 1 8	8 0 8	4 1 5	1 0 1	1 0 1	28 3 31
4	899500	Sachbeschädigung durch Graffiti insgesamt	männl: weibl: insg:	7 0 7	0 0 0	0 0 0	0 0 0	1 0 1	1 0 2	2 0 2	1 0 1	2 0 2	3 0 3	0 0 0	5 0 5	0 0 0	0 0 0	0 0 0	1 0 1	0 0 0	1 0 1	0 0 0	0 0 0	2 0 2

Schlüssel der Tat	Straftat	Sexus	TV insge- samt	Kinder					Jugendliche			Heran- w. 18 < 21	< 21	Erwachsene ab 21 Jahre										
								< 14			14 < 18						21 < 25					>= 21		
				< 6	6 < 8	8 < 10	10 < 12	12 < 14	14 < 16	16 < 18	13			18 < 21	15	21 < 23	23 < 25	18	25 < 30	30 < 40	40 < 50	50 < 60	>= 60	24
1	2	3	4	5	6	7	8	9	10	11	12	13	14	15	16	17	18	19	20	21	22	23	24	
4	892500	Mord und Totschlag insgesamt	männl: weibl: insg:	1 1 2	0 0 0	0 0 0	0 0 0	0 0 0	0 0 0	0 0 0	0 0 0	0 0 0	0 0 0	0 0 0	0 0 0	0 0 0	0 0 0	0 0 0	0 1 1	0 0 1	1 0 1	0 0 0	0 0 0	1 1 2

Liste:

Beschreibung:

Auswertebereich:

Auswertezeitraum:

Filter:

Details:

B-020; Nullwerte=aus

TV nach Alter und Geschlecht - keine Einschränkung - Auflistung nach Delikten - nur Obergruppen - Sonstige - Tatverdächtige

Tatortgemeinde; Hierarchie=an - Landkreis Gotha

Januar 2015 - Dezember 2015

keine Einschränkung

Schlüssel der Tat	Straftat	Sexus	TV insgesamt	Kinder						Jugendliche			Heran- w. 18 < 21	Erwachsene ab 21 Jahre											
									< 14			14 < 18				< 21	21 < 25							>= 21	
				< 6	6 < 8	8 < 10	10 < 12	12 < 14		14 < 16	16 < 18			18 < 21		21 < 23	23 < 25		25 < 30	30 < 40	40 < 50	50 < 60	>= 60		
				5	6	7	8	9	10	11	12	13		14	15	16	17	18	19	20	21	22	23	24	
64	-----	Straftaten insgesamt	männl: weibl: insg:	2.851 964 3.815	3 8 11	15 8 23	16 9 25	30 13 43	41 19 60	105 57 162	89 45 134	110 34 144	199 79 278	212 60 272	516 196 712	134 33 167	137 47 184	271 80 351	484 128 612	722 230 952	398 136 534	271 102 373	189 92 281	2.335 768 3.103	
4	000000	Straftaten gegen das Leben	männl: weibl: insg:	6 2 8	0 0 0	0 0 0	0 0 0	0 0 0	0 0 0	0 0 0	0 0 0	0 0 0	0 0 0	0 0 0	0 0 0	0 0 0	0 0 0	0 0 0	2 0 2	2 1 3	1 0 1	1 1 2	0 0 0	6 2 8	
4	010000	Mord § 211 StGB	männl: weibl: insg:	4 0 4	0 0 0	0 0 0	0 0 0	0 0 0	0 0 0	0 0 0	0 0 0	0 0 0	0 0 0	0 0 0	0 0 0	0 0 0	0 0 0	0 0 0	2 0 2	1 0 1	0 0 0	1 0 1	0 0 0	4 0 4	
64	011000	Mord im Zusammenhang mit Raubdelikten	männl: weibl: insg:	3 0 3	0 0 0	0 0 0	0 0 0	0 0 0	0 0 0	0 0 0	0 0 0	0 0 0	0 0 0	0 0 0	0 0 0	0 0 0	0 0 0	0 0 0	2 0 2	1 0 1	0 0 0	0 0 0	0 0 0	3 0 3	
4	020000	Totschlag und Tötung auf Verlangen §§ 212, 213, 216 StGB	männl: weibl: insg:	1 1 2	0 0 0	0 0 0	0 0 0	0 0 0	0 0 0	0 0 0	0 0 0	0 0 0	0 0 0	0 0 0	0 0 0	0 0 0	0 0 0	0 0 0	0 0 0	1 0 1	0 0 0	0 1 1	0 0 0	1 1 2	
64	030000	Fahrlässige Tötung - nicht i.V.m. Verkehrsunfall - gemäß § 222 StGB	männl: weibl: insg:	1 1 2	0 0 0	0 0 0	0 0 0	0 0 0	0 0 0	0 0 0	0 0 0	0 0 0	0 0 0	0 0 0	0 0 0	0 0 0	0 0 0	0 0 0	0 0 0	0 0 0	1 1 1	0 0 0	0 0 0	0 0 0	1 1 2
4	100000	Straftaten gegen die sexuelle Selbstbestimmung	männl: weibl: insg:	54 5 59	0 0 0	0 0 0	0 0 0	0 0 0	3 1 4	3 1 4	4 0 4	3 0 3	7 0 7	3 0 3	13 1 14	1 0 1	2 1 3	3 1 4	7 2 9	12 1 13	8 0 8	5 0 5	6 0 6	41 4 45	
4	110000	Straftaten gegen die sexuelle Selbstbestimmung unter Gewaltanwendung oder Ausnutzen eines Abhängigkeitsverhältnisses §§ 174, 174a, 174b, 174c, 177, 178 StGB	männl: weibl: insg:	18 0 18	0 0 0	0 0 0	0 0 0	0 0 0	0 0 0	0 0 0	2 0 2	1 0 1	3 0 3	1 0 1	4 0 4	0 0 0	1 0 1	1 0 1	2 0 2	6 0 6	1 0 1	1 0 1	3 0 3	14 0 14	
4	111000	Vergewaltigung und sexuelle Nötigung §§ 177 Abs. 2, 3 und 4, 178 StGB	männl: weibl: insg:	9 0 9	0 0 0	0 0 0	0 0 0	0 0 0	0 0 0	0 0 0	0 0 0	0 0 0	0 0 0	1 0 1	1 0 1	0 0 0	0 0 0	0 0 0	1 0 1	6 0 6	0 0 0	0 0 0	0 0 0	1 0 1	8 0 8
64	111100	Vergewaltigung/sexuelle Nötigung überfallartig (Einzeltäter) gemäß § 177 Abs. 2 Nr. 1, Abs. 3 und 4 StGB	männl: weibl: insg:	2 0 2	0 0 0	0 0 0	0 0 0	0 0 0	0 0 0	0 0 0	0 0 0	0 0 0	0 0 0	0 0 0	0 0 0	0 0 0	0 0 0	0 0 0	1 0 1	1 0 1	0 0 0	0 0 0	0 0 0	0 0 0	2 0 2
64	111300	Vergewaltigung/sexuelle Nötigung durch Gruppen gemäß § 177 Abs. 2 Nr. 2 StGB	männl: weibl: insg:	2 0 2	0 0 0	0 0 0	0 0 0	0 0 0	0 0 0	0 0 0	0 0 0	0 0 0	0 0 0	0 0 0	0 0 0	0 0 0	0 0 0	0 0 0	0 0 0	2 0 2	0 0 0	0 0 0	0 0 0	0 0 0	2 0 2
64	111400	Sonstige Straftaten gemäß § 177 Abs. 2 Nr. 1, Abs. 3 und 4 StGB	männl: weibl: insg:	5 0 5	0 0 0	0 0 0	0 0 0	0 0 0	0 0 0	0 0 0	0 0 0	0 0 0	0 0 0	1 0 1	1 0 1	0 0 0	0 0 0	0 0 0	0 0 0	3 0 3	0 0 0	0 0 0	1 0 1	4 0 4	
64	112000	Sonstige sexuelle Nötigung gemäß § 177 Abs. 1 und Abs. 5 StGB	männl: weibl: insg:	9 0 9	0 0 0	0 0 0	0 0 0	0 0 0	0 0 0	0 0 0	2 0 2	1 0 1	3 0 3	0 0 0	3 0 3	0 0 0	1 0 1	1 0 1	1 0 1	0 0 0	0 0 0	1 0 1	1 0 1	2 0 2	6 0 6
4	130000	Sexueller Missbrauch §§ 176, 176a, 176b, 179, 182, 183, 183a StGB	männl: weibl: insg:	17 3 20	0 0 0	0 0 0	0 0 0	0 0 0	1 0 1	1 0 1	1 0 1	1 0 1	2 0 2	2 0 2	5 0 5	1 0 1	0 0 0	1 0 1	3 2 5	2 1 3	2 0 2	2 0 2	2 0 2	12 3 15	
4	131000	Sexueller Missbrauch von Kindern §§ 176, 176a, 176b StGB	männl: weibl: insg:	12 3 15	0 0 0	0 0 0	0 0 0	0 0 0	1 0 1	1 0 1	1 0 1	1 0 1	2 0 2	1 0 1	4 0 4	1 0 1	0 0 0	1 0 1	2 1 3	1 0 1	1 0 1	2 0 2	1 0 1	8 3 11	
64	131100	Sexuelle Handlungen gemäß § 176 Abs. 1 und 2 StGB	männl: weibl: insg:	8 2 10	0 0 0	0 0 0	0 0 0	0 0 0	1 0 1	1 0 1	1 0 1	1 0 1	2 0 2	0 0 0	3 0 3	1 0 1	0 0 0	1 0 1	1 1 2	1 1 2	0 0 0	2 0 2	0 0 0	5 2 7	

Schlüssel der Tat	Straftat	Sexus	TV insgesamt	Kinder						Jugendliche			Heranw.	< 21	Erwachsene ab 21 Jahre										
									< 14			14 < 18					21 < 25					>= 21			
				< 6	6 < 8	8 < 10	10 < 12	12 < 14		14 < 16	16 < 18				18 < 21		21 < 23	23 < 25		25 < 30	30 < 40	40 < 50	50 < 60	>= 60	
				5	6	7	8	9	10	11	12	13			14	15	16	17	18	19	20	21	22	23	24
64	131200	Exhibitionistische/sexuelle Handlungen vor Kindern gemäß § 176 Abs. 4 Nr. 1 StGB	männl: weibl: insg:	1 0 1	0 0 0	0 0 0	0 0 0	0 0 0	0 0 0	0 0 0	0 0 0	0 0 0	0 0 0	0 0 0	0 0 0	0 0 0	0 0 0	0 0 0	0 0 0	1 0 1	0 0 0	1 0 1			
64	131400	Einwirken auf Kinder gemäß § 176 Abs. 4 Nr. 3 und 4 StGB	männl: weibl: insg:	0 1 1	0 0 0	0 0 0	0 0 0	0 0 0	0 0 0	0 0 0	0 0 0	0 0 0	0 0 0	0 0 0	0 0 0	0 0 0	0 0 0	0 0 0	0 0 0	0 0 0	0 0 0	0 0 0			
64	131700	Sonstiger schwerer sexueller Missbrauch von Kindern gemäß § 176a StGB	männl: weibl: insg:	4 0 4	0 0 0	0 0 0	0 0 0	0 0 0	0 0 0	0 0 0	0 0 0	0 0 0	0 0 0	1 0 1	1 0 0	0 0 0	0 0 0	0 0 0	1 0 1	0 0 0	1 0 1	3 0 3			
4	132000	Exhibitionistische Handlungen und Erregung öffentlichen Ärgernisses §§ 183, 183a StGB	männl: weibl: insg:	2 0 2	0 0 0	0 0 0	0 0 0	0 0 0	0 0 0	0 0 0	0 0 0	0 0 0	0 0 0	0 0 0	0 0 0	0 0 0	0 0 0	0 0 0	0 0 0	0 0 0	0 0 0	1 0 1	2 0 2		
64	133000	Sexueller Missbrauch von Jugendlichen gemäß § 182 StGB	männl: weibl: insg:	2 0 2	0 0 0	0 0 0	0 0 0	0 0 0	0 0 0	0 0 0	0 0 0	0 0 0	0 0 0	0 0 0	0 0 0	0 0 0	0 0 0	1 0 1	1 0 0	0 0 0	0 0 0	0 0 0	2 0 2		
64	134000	Sexueller Missbrauch Widerstandsunfähiger gemäß § 179 StGB	männl: weibl: insg:	1 0 1	0 0 0	0 0 0	0 0 0	0 0 0	0 0 0	0 0 0	0 0 0	0 0 0	0 0 0	1 0 1	1 0 0	0 0 0	0 0 0	0 0 0	0 0 0	0 0 0	0 0 0	0 0 0	0 0 0		
4	140000	Ausnutzen sexueller Neigung gemäß §§ 180, 180a, 181a, 184, 184a, 184b, 184c, 184d, 184e, 184f, 184g StGB	männl: weibl: insg:	21 2 23	0 0 0	0 0 0	0 0 0	0 0 0	2 1 3	2 1 3	1 0 1	2 0 2	3 0 3	0 0 0	5 1 6	0 0 0	1 1 2	1 0 2	2 0 2	4 0 4	5 0 5	3 0 3	1 0 1	16 1 17	
4	141000	Förderung sexueller Handlungen Minderjähriger oder Ausbeuten von Prostituierten §§ 180, 180a StGB	männl: weibl: insg:	2 1 3	0 0 0	0 0 0	0 0 0	0 0 0	0 0 0	0 0 0	0 0 0	0 0 0	0 0 0	0 0 0	0 0 0	0 0 0	0 0 0	1 1 1	0 0 0	0 0 0	0 0 0	0 0 0	1 0 1	2 1 3	
64	141200	Ausbeuten von Prostituierten gemäß § 180a StGB	männl: weibl: insg:	2 1 3	0 0 0	0 0 0	0 0 0	0 0 0	0 0 0	0 0 0	0 0 0	0 0 0	0 0 0	0 0 0	0 0 0	0 0 0	0 0 0	1 1 1	0 0 0	0 0 0	0 0 0	0 0 0	1 1 1	2 1 3	
64	142000	Zuhälterei gemäß § 181a StGB	männl: weibl: insg:	1 0 1	0 0 0	0 0 0	0 0 0	0 0 0	0 0 0	0 0 0	0 0 0	0 0 0	0 0 0	0 0 0	0 0 0	0 0 0	0 0 0	0 0 0	0 0 0	0 0 0	0 0 0	0 0 0	1 0 1		
4	143000	Verbreitung pornographischer Schriften (Erzeugnisse) gemäß §§ 184, 184a, 184b, 184c, 184d, 184e StGB	männl: weibl: insg:	18 1 19	0 0 0	0 0 0	0 0 0	0 0 0	2 1 3	2 1 3	1 0 1	2 0 2	3 0 3	0 0 0	5 1 6	0 0 0	1 0 1	1 0 2	2 0 2	3 0 3	4 0 4	3 0 3	0 0 0	13 0 13	
64	143100	Verbreitung pornographischer Schriften (Erzeugnisse) an Personen unter 18 Jahren gemäß § 184 Abs. 1 Nr. 1, 2, 5 StGB	männl: weibl: insg:	6 0 6	0 0 0	0 0 0	0 0 0	0 0 0	2 0 2	2 0 2	1 0 1	0 0 0	1 0 1	0 0 0	3 0 3	0 0 0	0 0 0	0 0 0	0 0 0	0 0 0	0 0 0	2 0 2	1 0 1	3 0 3	
64	143300	Besitz/Verschaffung von Kinderpornographie gemäß § 184b Abs. 2 und 4 StGB	männl: weibl: insg:	5 0 5	0 0 0	0 0 0	0 0 0	0 0 0	0 0 0	0 0 0	0 0 0	1 0 1	1 0 1	0 0 0	1 0 1	0 0 0	1 0 1	0 0 0	0 0 0	1 0 1	2 0 2	0 0 0	0 0 0	4 0 4	
64	143400	Verbreitung von Kinderpornographie gemäß § 184b Abs. 1 StGB	männl: weibl: insg:	5 1 6	0 0 0	0 0 0	0 0 0	0 0 0	0 1 1	0 1 1	0 0 0	1 0 1	1 0 1	0 0 0	1 0 2	0 0 0	0 0 0	0 0 0	2 0 2	1 0 1	0 0 0	1 0 1	0 0 0	4 0 4	
64	143700	Verbreitung von Jugendpornographie gemäß § 184c Abs. 1 StGB	männl: weibl: insg:	1 0 1	0 0 0	0 0 0	0 0 0	0 0 0	0 0 0	0 0 0	0 0 0	0 0 0	0 0 0	0 0 0	0 0 0	0 0 0	0 0 0	0 0 0	0 0 0	0 0 0	0 0 0	0 0 0	1 0 1	1 0 1	
4	200000	Roheitsdelikte und Straftaten gegen die persönliche Freiheit	männl: weibl: insg:	854 234 1.088	0 0 0	2 0 2	4 0 4	12 2 14	12 5 17	30 7 37	31 21 52	32 2 34	63 23 86	52 16 68	145 46 191	30 7 37	37 9 46	67 16 83	142 30 172	218 60 278	126 29 155	96 27 123	60 26 86	709 188 897	

Schlüssel der Tat	Straftat	Sexus	TV insgesamt	Kinder						Jugendliche			Heranw.	< 21	Erwachsene ab 21 Jahre											
									< 14			14 < 18					21 < 25						>= 21			
				< 6	6 < 8	8 < 10	10 < 12	12 < 14		14 < 16	16 < 18				18 < 21	21 < 23		23 < 25	25 < 30	30 < 40	40 < 50	50 < 60		>= 60		
				1	2	3	4	5	6	7	8	9			10	11	12	13	14	15	16	17	18	19	20	21
4	210000	Raub, räuberische Erpressung und räuberischer Angriff auf Kraftfahrer §§ 249-252, 255, 316a StGB	männl: weibl: insg:	36 6 42	0 0 0	0 0 0	0 0 0	0 0 0	1 1 2	1 1 2	5 1 6	4 0 4	9 1 10	1 1 2	11 3 14	1 0 1	2 1 3	3 1 4	14 1 15	5 0 5	2 1 3	1 0 3	1 0 1	0 0 0	0 0 0	25 3 28
4	212000	Raubüberfälle auf sonstige Zahlstellen und Geschäfte	männl: weibl: insg:	2 0 2	0 0 0	0 0 0	0 0 0	0 0 0	0 0 0	0 0 0	0 0 0	0 0 0	0 0 0	0 0 0	0 0 1	0 0 0	1 0 1	0 0 1	0 0 0	0 0 0	0 0 0	1 0 1	0 0 0	0 0 0	0 0 0	2 0 2
4	212200	Raubüberfälle auf Tankstellen	männl: weibl: insg:	2 0 2	0 0 0	0 0 0	0 0 0	0 0 0	0 0 0	0 0 0	0 0 0	0 0 0	0 0 0	0 0 0	0 0 1	0 0 0	0 0 1	1 0 1	0 0 0	0 0 0	0 0 0	0 0 0	1 0 1	0 0 0	0 0 0	2 0 2
4	217000	Sonstige Raubüberfälle auf Straßen, Wegen oder Plätzen	männl: weibl: insg:	5 0 5	0 0 0	0 0 0	0 0 0	0 0 0	0 0 0	0 0 0	0 0 0	1 0 1	1 0 1	1 0 1	2 0 2	0 0 0	0 0 0	0 0 0	3 0 3	0 0 0	0 0 0	0 0 0	0 0 0	0 0 0	0 0 0	3 0 3
4	219000	Raubüberfälle in Wohnungen	männl: weibl: insg:	4 1 5	0 0 0	0 0 0	0 0 0	0 0 0	0 0 0	0 0 0	0 0 0	0 0 0	0 0 0	0 0 0	0 0 0	0 0 0	0 1 1	0 0 2	0 0 2	2 0 2	0 0 0	0 0 0	0 0 0	0 0 0	0 0 0	4 1 5
4	220000	Körperverletzung §§ 223-227, 229, 231 StGB	männl: weibl: insg:	637 187 824	0 0 0	2 0 2	4 0 4	12 2 14	10 3 13	28 5 33	23 19 42	24 2 26	47 21 68	39 13 52	114 39 153	19 6 25	30 9 39	49 15 64	111 27 138	168 47 215	90 21 111	65 20 85	40 18 58	40 18 58	523 148 671	
64	222000	Gefährliche und schwere Körperverletzung, Verstümmelung weiblicher Genitalien §§ 224, 226, 226a, 231 StGB	männl: weibl: insg:	135 31 166	0 0 0	0 0 0	0 0 0	2 0 2	3 1 4	5 3 6	5 3 8	6 1 7	11 4 15	16 1 17	32 6 38	6 2 8	6 3 9	12 3 15	31 5 36	36 11 47	11 1 12	7 2 9	7 2 9	6 3 9	103 25 128	
64	222100	Gefährliche und schwere Körperverletzung auf Straßen, Wegen oder Plätzen	männl: weibl: insg:	44 7 51	0 0 0	0 0 0	0 0 1	1 0 1	0 0 1	1 0 1	3 0 3	2 0 2	5 0 5	9 1 10	15 1 16	3 1 3	4 1 5	7 1 8	12 3 15	7 2 9	2 0 2	1 0 1	0 0 0	0 0 0	0 6 35	
4	223000	Misshandlung von Schutzbefohlenen § 225 StGB	männl: weibl: insg:	7 4 11	0 0 0	0 0 0	0 0 0	0 0 0	0 0 0	0 0 0	0 0 0	0 0 0	0 0 0	0 0 1	0 0 1	0 0 0	0 0 0	0 0 0	2 0 2	5 2 7	0 0 0	0 1 1	0 0 0	0 0 0	0 0 0	7 3 10
64	223100	Misshandlung von Kindern	männl: weibl: insg:	7 4 11	0 0 0	0 0 0	0 0 0	0 0 0	0 0 0	0 0 0	0 0 0	0 0 0	0 0 0	0 0 1	0 0 1	0 0 0	0 0 0	0 0 0	2 0 2	5 2 7	0 0 0	0 1 1	0 0 0	0 0 0	0 0 0	7 3 10
64	224000	Vorsätzliche einfache Körperverletzung gemäß § 223 StGB	männl: weibl: insg:	501 140 641	0 0 0	2 0 2	4 0 4	10 2 12	7 2 9	23 4 27	19 16 35	19 2 21	38 18 56	25 11 36	86 33 119	13 5 18	25 6 31	38 11 49	81 19 100	131 33 164	76 17 93	57 14 71	32 13 45	32 13 45	415 107 522	
64	225000	Fahrlässige Körperverletzung gemäß § 229 StGB	männl: weibl: insg:	19 15 34	0 0 0	0 0 0	0 0 0	0 0 0	0 0 0	0 0 0	0 0 0	0 0 0	0 0 0	2 0 2	2 0 2	0 0 1	0 1 1	0 1 1	4 4 8	5 2 7	3 3 6	2 3 5	2 3 5	3 2 5	3 15 32	
4	230000	Straftaten gegen die persönliche Freiheit gemäß §§ 232-233a, 234, 235, 236, 237, 238-239b, 240, 241, 316c StGB davon	männl: weibl: insg:	235 45 280	0 0 0	0 0 0	0 0 1	1 2 3	1 1 2	2 1 3	7 1 8	5 0 5	12 1 13	17 2 19	31 4 35	10 1 11	8 0 8	18 1 19	29 3 32	64 14 78	39 7 46	32 7 39	22 9 31	22 9 31	204 41 245	
4	231000	Menschenraub, Entziehung Minderjähriger, Kinderhandel §§ 234, 235, 236 StGB	männl: weibl: insg:	2 4 6	0 0 0	0 0 0	0 0 0	0 0 0	0 0 0	0 0 0	0 0 0	0 0 0	0 0 0	0 0 0	0 0 0	0 0 0	0 0 0	0 0 0	1 1 2	0 1 1	1 0 1	0 1 1	0 1 1	0 1 1	0 1 1	2 4 6
64	231200	Entziehung Minderjähriger gemäß § 235 StGB	männl: weibl: insg:	2 4 6	0 0 0	0 0 0	0 0 0	0 0 0	0 0 0	0 0 0	0 0 0	0 0 0	0 0 0	0 0 0	0 0 0	0 0 0	0 0 0	0 0 0	1 1 2	0 1 1	1 0 1	0 1 1	0 1 1	0 1 1	0 1 1	2 4 6
4	232000	Zwangsheirat, Nachstellung (Stalking), Freiheitsberaubung, Nötigung, Bedrohung §§ 237, 238, 239, 240, 241 StGB davon:	männl: weibl: insg:	233 41 274	0 0 0	0 0 0	0 0 1	1 0 1	1 1 2	2 1 3	7 1 8	5 0 5	12 1 13	17 2 19	31 4 35	10 1 11	8 0 8	18 1 19	28 2 30	64 13 77	38 7 45	32 6 38	22 8 30	22 8 30	202 37 239	

Schlüssel der Tat	Straftat	Sexus	TV insgesamt	Kinder						Jugendliche			Heranw.	< 21	Erwachsene ab 21 Jahre										
									< 14			14 < 18						21 < 25					>= 21		
				< 6	6 < 8	8 < 10	10 < 12	12 < 14		14 < 16	16 < 18				18 < 21		21 < 23	23 < 25		25 < 30	30 < 40	40 < 50	50 < 60	>= 60	
				5	6	7	8	9	10	11	12	13			14	15	16	17	18	19	20	21	22	23	24
64	232100	Freiheitsberaubung gemäß § 239 StGB	männl: weibl: insg:	4 2 6	0 0 0	0 0 0	0 0 0	0 0 0	0 0 0	0 0 0	0 0 0	0 0 0	0 0 0	0 0 0	0 0 0	0 0 0	2 1 2	1 0 2	0 0 0	1 0 2	0 0 0	4 2 6			
4	232200	Nötigung § 240 StGB	männl: weibl: insg:	84 15 99	0 0 0	0 0 0	0 0 0	1 0 1	1 0 1	1 0 1	2 0 2	7 0 8	10 1 11	6 0 6	2 0 2	8 0 8	10 0 10	20 5 25	14 4 18	11 4 15	11 1 12	74 14 88			
64	232300	Bedrohung gemäß § 241 StGB	männl: weibl: insg:	128 20 148	0 0 0	0 0 0	1 0 1	0 1 2	1 1 2	6 1 7	3 0 3	9 1 10	10 1 11	20 3 23	4 1 5	6 0 6	10 1 11	15 2 17	36 6 42	21 2 23	16 1 17	10 5 15	108 17 125		
4	232400	Nachstellung (Stalking) gemäß § 238 StGB	männl: weibl: insg:	22 4 26	0 0 0	0 0 0	0 0 0	0 0 0	0 0 0	0 0 0	2 0 2	0 0 0	2 0 2	1 0 1	0 0 0	0 0 0	0 0 0	1 0 1	11 1 12	3 1 4	4 0 4	2 2 4	21 4 25		
4	3***00	Diebstahl ohne erschwerende Umstände §§ 242, 247, 248a-c StGB	männl: weibl: insg:	474 178 652	0 0 0	6 2 8	6 9 15	12 6 18	10 6 14	34 21 55	24 11 35	15 13 28	39 24 63	36 10 46	109 55 164	27 4 31	20 6 26	47 10 57	73 16 89	115 29 144	58 22 80	32 20 52	40 26 66	365 123 488	
4	3**100	Diebstahl ohne erschwerende Umstände von Kraftwagen einschl. unbefugter Ingebrauchnahme	männl: weibl: insg:	13 2 15	0 0 0	0 0 0	0 0 0	0 0 0	0 0 0	0 0 0	2 1 3	0 0 0	2 1 3	1 0 1	3 1 4	1 0 2	0 0 0	1 0 2	2 0 2	6 0 6	0 0 0	1 0 1	0 0 11	10 1 11	
4	3**200	Diebstahl ohne erschwerende Umstände von Mopeds und Krafträdern einschl. unbefugter Ingebrauchnahme	männl: weibl: insg:	7 1 8	0 0 0	0 0 0	0 0 0	0 0 0	0 0 0	0 0 0	1 0 1	0 0 0	1 0 1	1 0 1	2 0 2	0 0 0	0 0 0	0 0 0	3 1 4	2 0 2	0 0 0	0 0 0	5 1 6		
4	3**300	Diebstahl ohne erschwerende Umstände von Fahrrädern einschl. unbefugter Ingebrauchnahme	männl: weibl: insg:	18 2 20	0 0 0	0 0 0	0 0 0	0 0 0	0 0 0	0 0 0	1 0 1	3 0 3	4 0 4	1 0 1	5 0 5	1 0 1	0 2 2	1 2 3	3 0 3	8 0 8	1 0 1	0 0 0	0 2 15	13 2 15	
4	3**500	Diebstahl ohne erschwerende Umstände von unbaren Zahlungsmitteln	männl: weibl: insg:	8 1 9	0 0 0	0 0 0	0 0 0	0 0 0	2 0 2	2 0 2	0 0 0	0 0 0	0 0 0	0 0 0	2 0 2	0 0 0	0 0 0	0 1 1	3 0 3	3 0 3	0 0 0	0 0 0	6 1 7		
4	300000	Sonstiger einfacher Diebstahl §§ 242, 247, 248a-c StGB	männl: weibl: insg:	102 31 133	0 0 0	0 0 0	0 0 0	1 1 2	1 0 1	2 1 3	2 2 4	2 2 4	4 4 8	6 0 6	12 5 17	10 0 10	7 1 8	17 1 18	14 11 14	26 7 37	9 4 16	14 4 18	10 3 13	90 26 116	
4	300100	Einfacher Diebstahl von Kraftwagen einschl. unbefugter Ingebrauchnahme	männl: weibl: insg:	13 2 15	0 0 0	0 0 0	0 0 0	0 0 0	0 0 0	0 0 0	2 1 3	0 0 0	2 1 3	1 0 1	3 1 4	1 0 1	0 0 0	1 1 2	2 0 2	6 0 6	0 0 0	1 0 1	0 0 11	10 1 11	
4	300200	Einfacher Diebstahl von Mopeds und Krafträdern einschl. unbefugter Ingebrauchnahme	männl: weibl: insg:	7 1 8	0 0 0	0 0 0	0 0 0	0 0 0	0 0 0	0 0 0	1 0 1	0 0 0	1 0 1	1 0 1	2 0 2	0 0 0	0 0 0	0 0 0	3 1 4	2 0 2	0 0 0	0 0 0	5 1 6		
4	300300	Einfacher Diebstahl von Fahrrädern einschl. unbefugter Ingebrauchnahme	männl: weibl: insg:	18 2 20	0 0 0	0 0 0	0 0 0	0 0 0	0 0 0	0 0 0	1 0 1	3 0 3	4 0 4	1 0 1	5 0 5	1 0 1	0 2 2	1 2 3	3 0 3	8 0 8	1 0 1	0 0 0	0 0 15	13 2 15	
4	310*00	Diebstahl ohne erschwerende Umstände in/aus Dienst-, Büro-, Fabrikations-, Werkstatt- und Lagerräumen	männl: weibl: insg:	6 3 9	0 0 0	0 0 0	0 0 0	0 0 0	0 0 0	0 0 0	0 0 0	0 0 0	0 0 0	0 0 0	0 0 0	0 0 0	0 0 0	0 0 0	2 2 2	2 1 2	1 1 2	1 0 1	0 0 0	6 3 9	
4	315*00	Diebstahl ohne erschwerende Umstände in/aus Gaststätten, Kantinen, Hotels und Pensionen	männl: weibl: insg:	1 0 1	0 0 0	0 0 0	0 0 0	0 0 0	0 0 0	0 0 0	0 0 0	0 0 0	0 0 0	0 0 0	0 0 0	0 0 0	0 0 0	0 0 0	1 0 1	0 0 0	0 0 0	0 0 0	0 0 1	1 0 1	
4	325*00	Diebstahl ohne erschwerende Umstände in/aus Kiosken, Warenhäusern, Verkaufsräumen, Selbstbedienungsläden, Schaufenstern, Schaukästen und Vitrinen	männl: weibl: insg:	318 135 453	0 2 0	6 9 8	6 5 15	11 4 16	8 5 12	31 20 51	18 8 26	12 11 23	30 19 49	27 8 35	88 47 135	16 3 19	13 3 16	29 6 35	46 14 60	67 20 87	43 11 54	17 14 31	28 23 51	230 88 318	

Schlüssel der Tat	Straftat	Sexus	TV insge- samt	Kinder						Jugendliche			Heran- w. 18 < 21	Erwachsene ab 21 Jahre												
									< 14			14 < 18					< 21			21 < 25						>= 21
				< 6	6 < 8	8 < 10	10 < 12	12 < 14		14 < 16	16 < 18			18 < 21		21 < 23	23 < 25		25 < 30	30 < 40	40 < 50	50 < 60	>= 60			
				5	6	7	8	9	10	11	12	13		14	15	16	17	18	19	20	21	22	23	24		
4	326*00	Ladendiebstahl ohne erschwerende Umstände	männl: weibl: insg:	317 135 452	0 0 0	6 2 8	6 9 15	11 5 16	8 4 12	31 20 51	18 8 26	12 11 23	30 19 49	27 8 35	88 47 135	16 3 19	13 3 16	29 6 35	46 14 60	67 20 87	42 11 53	17 14 31	28 23 51	229 88 317		
4	335*00	Diebstahl ohne erschwerende Umstände in/aus Wohnungen	männl: weibl: insg:	28 8 36	0 0 0	0 0 0	0 0 0	0 0 0	0 0 0	0 0 0	1 1 2	1 0 1	2 1 3	3 2 5	5 3 8	0 0 0	0 0 0	0 0 0	6 0 6	11 0 11	5 3 8	0 2 2	1 0 1	23 5 28		
4	340*00	Diebstahl ohne erschwerende Umstände in/aus Boden-/Kellerräumen, Waschküchen	männl: weibl: insg:	1 0 1	0 0 0	0 0 0	0 0 0	0 0 0	0 0 0	0 0 0	0 0 0	0 0 0	0 0 0	0 0 0	0 0 0	0 0 0	0 0 0	0 0 0	0 0 0	0 0 0	0 0 0	0 0 0	0 0 0	1 0 1		
4	350*00	Diebstahl ohne erschwerende Umstände an/aus Kraftfahrzeugen	männl: weibl: insg:	12 1 13	0 0 0	0 0 0	0 0 0	0 0 0	0 0 0	0 0 0	0 0 0	0 0 0	0 0 0	0 0 0	0 0 0	1 0 1	1 0 1	2 0 2	7 0 7	3 1 4	0 0 0	0 0 0	0 0 0	0 0 0	12 1 13	
4	4***00	Diebstahl unter erschwerenden Umständen §§ 243-244a StGB	männl: weibl: insg:	128 19 147	0 0 0	0 0 0	2 1 3	1 2 3	0 1 1	3 3 6	6 1 7	6 2 8	12 3 15	4 2 6	19 8 27	12 0 12	9 2 11	21 2 23	28 2 30	36 6 42	16 1 17	7 0 7	1 0 1	109 11 120		
4	4**100	Diebstahl unter erschwerenden Umständen von Kraftwagen	männl: weibl: insg:	4 0 4	0 0 0	0 0 0	0 0 0	0 0 0	0 0 0	0 0 0	0 0 0	0 0 0	0 0 0	0 0 0	0 0 0	1 0 1	0 0 0	1 0 1	0 0 0	3 0 3	0 0 0	0 0 0	0 0 0	0 0 0	4 0 4	
4	4**200	Diebstahl unter erschwerenden Umständen von Mopeds und Krafträdern	männl: weibl: insg:	7 0 7	0 0 0	0 0 0	0 0 0	0 0 0	0 0 0	0 0 0	0 0 0	0 0 0	0 0 0	0 0 0	0 0 0	1 0 1	1 0 1	2 0 2	4 0 4	0 0 0	1 0 1	0 0 0	0 0 0	0 0 0	7 0 7	
4	4**300	Diebstahl unter erschwerenden Umständen von Fahrrädern	männl: weibl: insg:	9 5 14	0 0 0	0 0 0	0 1 1	0 1 1	0 1 1	0 1 1	0 0 0	1 0 1	1 0 1	0 0 0	1 0 2	2 1 2	1 0 2	3 1 4	0 0 0	4 3 7	0 0 0	1 0 1	0 0 0	0 0 0	8 4 12	
4	4**400	Diebstahl unter erschwerenden Umständen von Schusswaffen	männl: weibl: insg:	2 0 2	0 0 0	0 0 0	0 0 0	0 0 0	0 0 0	0 0 0	0 0 0	0 0 0	0 0 0	1 0 1	1 0 1	1 0 1	0 0 0	1 0 1	0 0 0	0 0 0	0 0 0	0 0 0	0 0 0	0 0 0	1 0 1	
4	4**500	Diebstahl unter erschwerenden Umständen von unbaren Zahlungsmitteln	männl: weibl: insg:	2 0 2	0 0 0	0 0 0	0 0 0	0 0 0	0 0 0	0 0 0	0 0 0	0 0 0	0 0 0	0 0 0	0 0 0	0 0 0	0 0 0	0 0 0	2 0 2	0 0 0	0 0 0	0 0 0	0 0 0	0 0 0	2 0 2	
4	4**700	Diebstahl unter erschwerenden Umständen von/aus Automaten	männl: weibl: insg:	5 0 5	0 0 0	0 0 0	0 0 0	0 0 0	0 0 0	0 0 0	0 0 0	0 0 0	0 0 0	0 0 0	0 0 0	1 0 1	0 0 0	1 0 1	1 0 1	3 0 3	0 0 0	0 0 0	0 0 0	0 0 0	5 0 5	
4	400000	Sonstiger schwerer Diebstahl §§ 243 - 244a StGB	männl: weibl: insg:	36 2 38	0 0 0	0 0 0	1 0 1	1 0 1	0 0 0	2 0 2	0 0 0	0 0 0	0 0 0	1 0 1	3 0 3	3 0 3	3 0 3	6 0 6	10 1 11	10 0 10	3 1 4	4 0 4	0 0 0	0 0 0	33 2 35	
64	400081	Schwerer Diebstahl in/aus Wochenend- und Gartenhaus	männl: weibl: insg:	5 1 6	0 0 0	0 0 0	0 0 0	0 0 0	0 0 0	0 0 0	0 0 0	0 0 0	0 0 0	0 0 0	0 0 0	0 0 0	0 0 0	0 0 0	2 0 2	2 0 2	0 1 1	0 0 0	0 0 0	0 0 0	5 1 6	
64	400086	Schwerer Diebstahl in/aus einer Kirche	männl: weibl: insg:	2 0 2	0 0 0	0 0 0	0 0 0	0 0 0	0 0 0	0 0 0	0 0 0	0 0 0	0 0 0	0 0 0	0 0 0	0 0 0	1 0 1	1 0 1	0 0 0	1 0 1	0 0 0	0 0 0	0 0 0	0 0 0	2 0 2	
64	400096	Schwerer Diebstahl von Buntmetall	männl: weibl: insg:	1 0 1	0 0 0	0 0 0	0 0 0	0 0 0	0 0 0	0 0 0	0 0 0	0 0 0	0 0 0	0 0 0	0 0 0	0 0 0	0 0 0	0 0 0	0 0 0	1 0 1	0 0 0	0 0 0	0 0 0	0 0 0	1 0 1	
4	400100	Schwerer Diebstahl von Kraftwagen	männl: weibl: insg:	4 0 4	0 0 0	0 0 0	0 0 0	0 0 0	0 0 0	0 0 0	0 0 0	0 0 0	0 0 0	0 0 0	0 0 0	1 0 1	0 0 0	1 0 1	0 0 0	3 0 3	0 0 0	0 0 0	0 0 0	0 0 0	4 0 4	

Schlüssel der Tat	Straftat	Sexus	TV insge- samt	Kinder						Jugendliche			Heran- w. 18 < 21	Erwachsene ab 21 Jahre										
									< 14			14 < 18		< 21			21 < 25						>= 21	
				< 6	6 < 8	8 < 10	10 < 12	12 < 14		14 < 16	16 < 18				21 < 23	23 < 25		25 < 30	30 < 40	40 < 50	50 < 60	>= 60		
				1	2	3	4	5	6	7	8	9		10	11	12	13	14	15	16	17	18	19	20
4	400200	Schwerer Diebstahl von Mopeds und Kraftfahrzeugen	männl: weibl: insg:	7 0 7	0 0 0	0 0 0	0 0 0	0 0 0	0 0 0	0 0 0	0 0 0	0 0 0	0 0 0	0 0 0	1 0 1	1 0 1	2 0 2	4 0 4	0 0 0	1 0 1	0 0 0	0 0 0	0 0 0	7 0 7
4	400300	Schwerer Diebstahl von Fahrrädern	männl: weibl: insg:	6 5 11	0 0 0	0 0 0	0 1 1	0 0 1	0 1 1	0 0 1	0 0 1	1 0 1	1 0 1	0 0 0	1 0 2	1 1 2	2 1 3	0 0 0	2 3 5	0 0 0	1 0 1	0 0 0	0 0 1	5 4 9
4	400400	Schwerer Diebstahl von Schusswaffen	männl: weibl: insg:	1 0 1	0 0 0	0 0 0	0 0 0	0 0 0	0 0 0	0 0 0	0 0 0	0 0 0	0 0 0	0 0 0	0 0 1	0 0 1	1 0 1	0 0 0	0 0 0	0 0 0	0 0 0	0 0 0	0 0 0	1 0 1
4	400500	Schwerer Diebstahl von unbaren Zahlungsmitteln	männl: weibl: insg:	2 0 2	0 0 0	0 0 0	0 0 0	0 0 0	0 0 0	0 0 0	0 0 0	0 0 0	0 0 0	0 0 0	0 0 0	0 0 0	0 0 0	2 0 2	0 0 0	0 0 0	0 0 0	0 0 0	0 0 0	2 0 2
4	400700	Schwerer Diebstahl von/aus Automaten	männl: weibl: insg:	5 0 5	0 0 0	0 0 0	0 0 0	0 0 0	0 0 0	0 0 0	0 0 0	0 0 0	0 0 0	0 0 0	1 0 1	0 0 0	1 0 1	1 0 1	3 0 3	0 0 0	0 0 0	0 0 0	0 0 0	5 0 5
4	410*00	Diebstahl unter erschwerenden Umständen in/aus Dienst-, Büro-, Fabrikations-, Werkstatt- und Lagerräumen	männl: weibl: insg:	20 4 24	0 0 0	0 0 0	0 0 0	0 0 0	0 0 0	0 0 0	1 0 1	1 0 1	4 2 6	5 2 7	1 0 1	1 0 1	2 0 2	4 1 5	7 1 8	1 0 1	1 0 1	0 0 0	0 0 0	15 2 17
4	410000	Schwerer Diebstahl in/aus Dienst-, Büro-, Fabrikations-, Werkstatt- und Lagerräumen	männl: weibl: insg:	20 4 24	0 0 0	0 0 0	0 0 0	0 0 0	0 0 0	0 0 0	1 0 1	1 0 1	4 2 6	5 2 7	1 0 1	1 0 1	2 0 2	4 1 5	7 1 8	1 0 1	1 0 1	0 0 0	0 0 0	15 2 17
4	415*00	Diebstahl unter erschwerenden Umständen in/aus Gaststätten, Kantinen, Hotels und Pensionen	männl: weibl: insg:	5 1 6	0 0 0	0 0 0	0 0 0	0 0 0	0 0 0	2 1 3	2 0 2	4 1 5	0 0 0	4 1 5	0 0 0	0 0 0	0 0 0	0 0 0	1 0 1	0 0 0	0 0 0	0 0 0	0 0 0	1 0 1
4	415000	Bes. schw. Fall des Diebstahls in/aus Gaststätten, Kantinen, Hotels und Pensionen	männl: weibl: insg:	5 1 6	0 0 0	0 0 0	0 0 0	0 0 0	0 0 0	2 1 3	2 0 2	4 1 5	0 0 0	4 1 5	0 0 0	0 0 0	0 0 0	0 0 0	1 0 1	0 0 0	0 0 0	0 0 0	0 0 0	1 0 1
4	425*00	Schwerer Diebstahl in/aus Kiosken, Warenhäusern, Verkaufsräumen, Selbstbedienungsläden, Schaufenstern, Schaukästen und Vitrinen	männl: weibl: insg:	12 1 13	0 0 0	0 0 0	0 0 0	0 0 0	0 0 0	0 0 0	0 0 0	0 0 0	0 0 0	1 0 1	1 0 1	1 0 1	0 0 0	1 0 1	3 0 3	4 1 5	3 0 3	0 0 0	0 0 0	11 1 12
4	425000	Besonders schwerer Fall des Diebstahls in/aus Kiosken, Warenhäusern, Verkaufsräumen, Selbstbedienungsläden	männl: weibl: insg:	11 0 11	0 0 0	0 0 0	0 0 0	0 0 0	0 0 0	0 0 0	0 0 0	0 0 0	0 0 0	1 0 1	1 0 1	0 0 0	1 0 1	2 0 2	4 0 4	3 0 3	0 0 0	0 0 0	0 0 0	10 0 10
4	425400	Bes. schw. Fall des Diebstahls in/aus Warenhäusern, Verkaufsräumen, SB-Läden von Schusswaffen	männl: weibl: insg:	1 0 1	0 0 0	0 0 0	0 0 0	0 0 0	0 0 0	0 0 0	0 0 0	0 0 0	0 0 0	1 0 1	1 0 1	0 0 0	0 0 0	0 0 0	0 0 0	0 0 0	0 0 0	0 0 0	0 0 0	0 0 0
4	426*00	Besonders schwerer Fall des Ladendiebstahls	männl: weibl: insg:	1 1 2	0 0 0	0 0 0	0 0 0	0 0 0	0 0 0	0 0 0	0 0 0	0 0 0	0 0 0	0 0 0	0 0 0	0 0 0	0 0 0	1 0 1	0 1 1	0 0 0	0 0 0	0 0 0	0 0 0	1 1 2
4	426000	Besonders schwerer Fall des Ladendiebstahls	männl: weibl: insg:	1 1 2	0 0 0	0 0 0	0 0 0	0 0 0	0 0 0	0 0 0	0 0 0	0 0 0	0 0 0	0 0 0	0 0 0	0 0 0	0 0 0	1 0 1	0 1 1	0 0 0	0 0 0	0 0 0	0 0 0	1 1 2
4	435*00	Wohnungseinbruchdiebstahl § 244 Abs. 1 Nr. 3 StGB	männl: weibl: insg:	29 7 36	0 0 0	0 0 0	1 1 1	0 1 1	0 1 1	1 2 3	1 2 1	2 2 4	3 2 5	0 0 0	4 4 8	2 0 2	3 1 4	5 1 6	6 0 6	5 2 7	7 0 7	1 0 1	1 0 1	25 3 28
4	436*00	Tageswohnungseinbruch	männl: weibl: insg:	17 4 21	0 0 0	0 0 0	1 0 1	0 1 1	0 1 1	1 2 3	1 0 1	0 1 1	1 1 2	0 1 0	2 3 5	1 0 1	1 0 1	2 0 2	5 0 5	4 1 5	4 0 4	0 0 0	0 0 0	15 1 16

Schlüssel der Tat	Straftat	Sexus	TV insge- samt	Kinder						Jugendliche			Heran- w. 18 < 21	Erwachsene ab 21 Jahre										
									< 14			14 < 18		< 21				21 < 25						>= 21
				< 6	6 < 8	8 < 10	10 < 12	12 < 14		14 < 16	16 < 18				21 < 23	23 < 25		25 < 30	30 < 40	40 < 50	50 < 60	>= 60		
				5	6	7	8	9	10	11	12	13		14	15	16	17	18	19	20	21	22	23	24
4	440*00	Besonders schwerer Fall des Diebstahls in/aus Boden-, Kellerräumen, Waschküchen	männl: weibl: insg:	7 0 7	0 0 0	0 0 0	0 0 0	0 0 0	0 0 0	0 0 0	0 0 0	0 0 0	0 0 0	0 0 0	2 0 2	0 0 0	2 0 2	1 0 1	4 0 4	0 0 0	0 0 0	0 0 0	7 0 7	
4	440000	Besonders schwerer Fall des Diebstahls in/aus Boden-, Kellerräumen, Waschküchen	männl: weibl: insg:	4 0 4	0 0 0	0 0 0	0 0 0	0 0 0	0 0 0	0 0 0	0 0 0	0 0 0	0 0 0	0 0 0	1 0 1	0 0 0	1 0 1	1 0 1	2 0 2	0 0 0	0 0 0	0 0 0	4 0 4	
4	440300	Bes. schw. Fall des Diebstahls in/aus Boden-, Kellerräumen, Waschküchen von Fahrrädern	männl: weibl: insg:	3 0 3	0 0 0	0 0 0	0 0 0	0 0 0	0 0 0	0 0 0	0 0 0	0 0 0	0 0 0	0 0 0	1 0 1	0 0 0	1 0 1	0 0 0	2 0 2	0 0 0	0 0 0	0 0 0	3 0 3	
4	445*00	Besonders schwerer Fall des Diebstahls in/aus überwiegend unbezogenen Neu- und Rohbauten, Baubuden und Baustellen	männl: weibl: insg:	5 0 5	0 0 0	0 0 0	0 0 0	0 0 0	0 0 0	0 0 0	3 0 3	0 0 0	3 0 3	0 0 0	3 0 3	0 0 0	1 0 1	1 0 1	1 0 1	0 0 0	0 0 0	0 0 0	0 0 0	2 0 2
4	445000	Besonders schwerer Fall des Diebstahls in/aus überwiegend unbezogenen Neu- und Rohbauten, Baubuden und Baustellen	männl: weibl: insg:	5 0 5	0 0 0	0 0 0	0 0 0	0 0 0	0 0 0	0 0 0	3 0 3	0 0 0	3 0 3	0 0 0	3 0 3	0 0 0	1 0 1	1 0 1	1 0 1	0 0 0	0 0 0	0 0 0	0 0 0	2 0 2
4	450*00	Besonders schwerer Fall des Diebstahls an/aus Kraftfahrzeugen	männl: weibl: insg:	12 0 12	0 0 0	0 0 0	0 0 0	0 0 0	0 0 0	0 0 0	0 0 0	0 0 0	0 0 0	0 0 0	1 0 1	0 0 0	1 0 1	3 0 3	7 0 7	1 0 1	0 0 0	0 0 0	0 0 0	12 0 12
4	450000	Besonders schwerer Fall des Diebstahls an/aus Kraftfahrzeugen von sonstigem Gut	männl: weibl: insg:	12 0 12	0 0 0	0 0 0	0 0 0	0 0 0	0 0 0	0 0 0	0 0 0	0 0 0	0 0 0	0 0 0	1 0 1	0 0 0	1 0 1	3 0 3	7 0 7	1 0 1	0 0 0	0 0 0	0 0 0	12 0 12
4	****00	Diebstahl insgesamt	männl: weibl: insg:	577 191 768	0 0 0	6 2 8	8 9 17	13 8 21	10 5 15	37 24 61	28 12 40	20 14 34	48 26 74	39 11 50	124 61 185	34 4 38	26 7 33	60 11 71	95 18 113	146 32 178	72 23 95	39 20 59	41 26 67	453 130 583
4	***100	Diebstahl insgesamt von Kraftwagen einschl. unbefugter Ingebrauchnahme	männl: weibl: insg:	16 2 18	0 0 0	0 0 0	0 0 0	0 0 0	0 0 0	0 0 0	2 1 3	0 0 0	2 1 3	1 0 1	3 1 4	1 0 1	0 0 0	1 0 1	2 0 2	9 0 9	0 0 0	1 0 1	0 0 0	13 1 14
4	***200	Diebstahl insgesamt von Mopeds und Krafträdern einschl. unbefugter Ingebrauchnahme	männl: weibl: insg:	13 1 14	0 0 0	0 0 0	0 0 0	0 0 0	0 0 0	0 0 0	1 0 1	0 0 0	1 0 1	1 0 1	2 0 2	1 0 1	0 0 0	1 0 1	7 0 8	2 0 2	1 0 1	0 0 0	0 0 0	11 1 12
4	***300	Diebstahl insgesamt von Fahrrädern einschl. unbefugter Ingebrauchnahme	männl: weibl: insg:	25 6 31	0 0 0	0 0 0	0 0 0	0 1 1	0 0 0	0 1 1	1 0 1	4 0 4	5 0 5	1 0 1	6 1 7	3 0 3	1 2 3	4 2 6	3 0 3	10 3 13	1 0 1	1 0 1	0 0 0	0 5 24
4	***400	Diebstahl insgesamt von Schusswaffen	männl: weibl: insg:	2 0 2	0 0 0	0 0 0	0 0 0	0 0 0	0 0 0	0 0 0	0 0 0	0 0 0	0 0 0	1 0 1	1 0 1	1 0 1	0 0 0	1 0 1	0 0 0	0 0 0	0 0 0	0 0 0	0 0 0	0 0 0
4	***500	Diebstahl insgesamt von unbaren Zahlungsmitteln	männl: weibl: insg:	10 1 11	0 0 0	0 0 0	0 0 0	0 0 0	2 0 2	2 0 2	0 0 0	0 0 0	0 0 0	0 0 0	2 0 2	0 0 0	0 0 0	0 0 0	2 1 3	3 0 3	3 0 3	0 0 0	0 0 0	8 1 9
4	***700	Diebstahl insgesamt von/aus Automaten	männl: weibl: insg:	5 0 5	0 0 0	0 0 0	0 0 0	0 0 0	0 0 0	0 0 0	0 0 0	0 0 0	0 0 0	0 0 0	0 0 0	1 0 1	0 0 0	1 0 1	1 0 1	3 0 3	0 0 0	0 0 0	0 0 0	5 0 5
4	*00081	Diebstahl insgesamt in/aus Wochenend- und Gartenhaus	männl: weibl: insg:	7 1 8	0 0 0	0 0 0	0 0 0	0 0 0	0 0 0	0 0 0	0 0 0	0 0 0	0 0 0	0 0 0	0 0 0	1 0 1	1 0 1	2 0 2	2 0 2	2 0 2	0 1 1	0 0 0	0 0 0	7 1 8
4	*00086	Diebstahl insgesamt in/aus einer Kirche	männl: weibl: insg:	2 0 2	0 0 0	0 0 0	0 0 0	0 0 0	0 0 0	0 0 0	0 0 0	0 0 0	0 0 0	0 0 0	0 0 0	1 0 1	1 0 1	0 0 0	1 0 1	0 0 0	0 0 0	0 0 0	0 0 0	2 0 2

Schlüssel der Tat	Straftat	Sexus	TV insge- samt	Kinder						Jugendliche			Heran- w. 18 < 21	Erwachsene ab 21 Jahre										
									< 14			14 < 18		< 21			21 < 25					>= 21		
				< 6	6 < 8	8 < 10	10 < 12	12 < 14		14 < 16	16 < 18			21 < 23	23 < 25		25 < 30	30 < 40	40 < 50	50 < 60	>= 60			
				5	6	7	8	9	10	11	12	13		14	15	16	17	18	19	20	21	22	23	24
4	*00096	Diebstahl insgesamt von Buntmetall	männl: weibl: insg:	1 0 1	0 0 0	0 0 0	0 0 0	0 0 0	0 0 0	0 0 0	0 0 0	0 0 0	0 0 0	0 0 0	0 0 0	0 0 0	0 0 0	0 0 0	1 0 1	0 0 0	0 0 0	0 0 0	1 0 1	
4	*10*00	Diebstahl insgesamt in/aus Dienst-, Büro-, Fabrikations-, Werkstatt- und Lagerräumen	männl: weibl: insg:	25 7 32	0 0 0	0 0 0	0 0 0	0 0 0	0 0 0	0 0 0	0 0 0	1 0 1	1 0 2	4 2 6	5 0 7	1 0 1	1 0 2	2 0 7	6 0 7	8 3 11	2 1 3	2 0 3	2 0 2	0 0 25
4	*15*00	Diebstahl insgesamt in/aus Gaststätten, Kantinen, Hotels und Pensionen	männl: weibl: insg:	6 1 7	0 0 0	0 0 0	0 0 0	0 0 0	0 0 0	0 0 0	2 1 3	2 0 2	4 1 5	0 0 0	4 1 5	0 0 0	0 0 0	0 0 0	1 0 1	1 0 1	0 0 0	0 0 0	0 0 0	2 0 2
4	*25*00	Diebstahl gesamt in/aus Kiosken, Warenhäusern, Verkaufsräumen, Selbstbedienungsläden, Schaufenstern, Schaukästen und Vitrinen	männl: weibl: insg:	325 136 461	0 0 0	6 2 8	6 9 15	11 5 16	8 4 12	31 20 51	18 8 26	12 11 23	30 19 49	27 8 35	88 47 135	16 3 19	13 3 16	29 6 35	48 14 62	70 21 91	45 11 56	17 14 31	28 23 51	237 89 326
4	*26*00	Diebstahl insgesamt Ladendiebstahl	männl: weibl: insg:	317 136 453	0 0 0	6 2 8	6 9 15	11 5 16	8 5 12	31 20 51	18 8 26	12 11 23	30 19 49	27 8 35	88 47 135	16 3 19	13 3 16	29 6 35	46 14 60	67 21 88	42 11 53	17 14 31	28 23 51	229 89 318
4	*35*00	Diebstahl insgesamt in/aus Wohnungen	männl: weibl: insg:	55 15 70	0 0 0	0 0 0	1 0 1	0 1 1	0 1 1	1 2 3	2 1 3	3 2 5	5 3 8	3 2 5	9 7 16	2 0 2	3 1 4	5 1 6	10 0 10	16 2 18	12 3 15	1 2 3	2 2 3	46 8 54
4	*40*00	Diebstahl insgesamt in/aus Boden-, Kellerräumen und Waschküchen	männl: weibl: insg:	8 0 8	0 0 0	0 0 0	0 0 0	0 0 0	0 0 0	0 0 0	0 0 0	0 0 0	0 0 0	0 0 0	0 0 2	2 0 2	0 0 2	2 0 2	1 0 1	4 0 4	0 0 0	0 0 0	1 0 1	8 0 8
4	*45*00	Diebstahl insgesamt in/aus überwiegend unbezogenen Neu- und Rohbauten, Baubuden und Baustellen	männl: weibl: insg:	5 0 5	0 0 0	0 0 0	0 0 0	0 0 0	0 0 0	0 0 0	3 0 3	0 0 0	3 0 3	0 0 0	3 0 3	0 0 0	1 0 1	1 0 1	1 0 1	0 0 0	0 0 0	0 0 0	0 0 0	2 0 2
4	*50*00	Diebstahl insgesamt an/aus Kraftfahrzeugen	männl: weibl: insg:	21 1 22	0 0 0	0 0 0	0 0 0	0 0 0	0 0 0	0 0 0	0 0 0	0 0 0	0 0 0	0 0 0	1 0 1	1 0 1	2 0 2	9 0 9	9 1 10	1 0 1	0 0 0	0 0 0	0 0 0	21 1 22
4	500000	Vermögens- und Fälschungsdelikte	männl: weibl: insg:	710 314 1.024	0 0 0	0 0 0	1 0 1	0 0 0	2 0 2	3 0 3	2 3 5	21 7 28	23 10 33	69 29 98	95 39 134	41 19 60	38 24 62	79 43 122	118 51 169	192 88 280	122 51 173	69 30 99	35 12 47	615 275 890
4	510000	Betrug §§ 263, 263a, 264, 264a, 265, 265a, 265b StGB	männl: weibl: insg:	593 257 850	0 0 0	0 0 0	0 0 0	0 0 0	1 0 1	1 0 1	2 1 3	19 7 26	21 8 29	66 27 93	88 35 123	39 17 56	34 19 53	73 36 109	102 43 145	161 71 232	87 38 125	54 22 76	28 12 40	505 222 727
4	511000	Waren- und Warenkreditbetrug	männl: weibl: insg:	117 64 181	0 0 0	0 0 0	0 0 0	0 0 0	0 0 0	0 0 0	0 0 0	3 1 4	3 1 4	4 2 6	7 3 10	2 2 4	5 7 12	7 9 16	19 10 29	41 20 61	24 11 35	12 6 18	7 5 12	110 61 171
64	511100	Betrügerisches Erlangen von Kfz	männl: weibl: insg:	4 0 4	0 0 0	0 0 0	0 0 0	0 0 0	0 0 0	0 0 0	0 0 0	0 0 0	0 0 0	0 0 0	0 0 0	1 0 1	1 0 1	2 0 2	0 0 0	0 0 0	1 0 1	0 0 0	0 0 0	4 0 4
4	511200	Sonstiger Warenkreditbetrug	männl: weibl: insg:	77 37 114	0 0 0	0 0 0	0 0 0	0 0 0	0 0 0	0 0 0	0 0 0	0 1 1	0 1 1	2 1 3	2 1 4	2 1 3	1 2 3	11 4 15	31 12 43	15 6 21	9 6 15	7 6 11	7 4 11	75 35 110
64	511300	Warenbetrug	männl: weibl: insg:	37 28 65	0 0 0	0 0 0	0 0 0	0 0 0	0 0 0	0 0 0	0 0 0	3 0 3	3 0 3	2 0 4	5 2 7	1 1 2	3 5 8	4 6 10	6 6 12	11 8 19	9 5 14	2 0 2	0 1 1	32 26 58
4	514000	Geldkreditbetrug	männl: weibl: insg:	1 0 1	0 0 0	0 0 0	0 0 0	0 0 0	0 0 0	0 0 0	0 0 0	0 0 0	0 0 0	0 0 0	0 0 1	0 0 0	1 0 1	0 0 0	0 0 0	0 0 0	0 0 0	0 0 0	0 0 0	1 0 1

Schlüssel der Tat	Straftat	Sexus	TV insge- samt	Kinder						Jugendliche			Heran- w. 18 < 21	Erwachsene ab 21 Jahre												
									< 14			14 < 18					< 21			21 < 25						>= 21
				< 6	6 < 8	8 < 10	10 < 12	12 < 14		14 < 16	16 < 18			18 < 21	21 < 23	23 < 25		25 < 30	30 < 40	40 < 50	50 < 60	>= 60				
				5	6	7	8	9	10	11	12	13		14	15	16	17	18	19	20	21	22	23	24		
64	514300	Krediterlangungsbetrug § 263 StGB	männl: weibl: insg:	1 0 1	0 0 0	0 0 0	0 0 0	0 0 0	0 0 0	0 0 0	0 0 0	0 0 0	0 0 0	0 0 0	1 0 1	0 0 0	1 0 1	0 0 0	0 0 0	0 0 0	0 0 0	0 0 0	1 0 1			
4	515000	Erschleichen von Leistungen § 265a StGB	männl: weibl: insg:	295 99 394	0 0 0	0 0 0	0 0 0	0 0 0	0 0 0	1 0 1	14 3 17	15 3 18	52 19 71	67 22 89	31 9 40	21 6 27	52 15 67	65 18 83	72 24 96	23 11 34	13 7 20	3 2 5	228 77 305			
4	516000	Betrug mittels rechtswidrig erlangter unbarer Zahlungsmittel	männl: weibl: insg:	22 16 38	0 0 0	0 0 0	0 0 0	0 0 0	0 0 0	0 1 1	0 0 0	0 1 1	0 2 3	1 3 4	1 1 2	1 1 2	2 2 4	5 6 11	8 4 12	2 1 3	2 0 2	2 0 2	21 13 34			
64	516200	Betrug mittels rechtswidrig erlangter Zahlungskarten ohne PIN (Lastschriftverfahren)	männl: weibl: insg:	4 3 7	0 0 0	0 0 0	0 0 0	0 0 0	0 0 0	0 1 1	0 0 0	0 1 1	0 0 0	0 1 1	0 0 0	0 1 1	0 1 1	3 0 3	0 1 0	0 0 0	1 0 1	0 0 0	4 2 6			
64	516300	Betrug mittels rechtswidrig erlangter Debitkarten mit PIN	männl: weibl: insg:	2 3 5	0 0 0	0 0 0	0 0 0	0 0 0	0 0 0	0 0 0	0 0 0	0 0 0	0 0 0	0 0 0	0 0 0	0 0 0	0 0 0	0 1 1	2 1 3	0 1 1	0 0 0	0 0 0	2 3 5			
64	516400	Betrug mittels rechtswidrig erlangter Kreditkarten	männl: weibl: insg:	9 4 13	0 0 0	0 0 0	0 0 0	0 0 0	0 0 0	0 0 0	0 0 0	0 0 0	1 0 2	1 0 2	1 0 1	1 0 2	2 0 2	0 2 2	4 1 5	0 0 0	0 0 0	2 0 2	8 3 11			
64	516500	Betrug mittels rechtswidrig erlangter Daten von Zahlungskarten	männl: weibl: insg:	7 5 12	0 0 0	0 0 0	0 0 0	0 0 0	0 0 0	0 0 0	0 0 0	0 0 0	0 1 1	0 1 1	0 1 1	0 0 1	0 1 1	2 2 4	2 1 3	2 0 2	1 0 1	0 0 0	7 4 11			
64	516900	Betrug mittels rechtswidrig erlangter sonstiger unbarer Zahlungsmittel	männl: weibl: insg:	1 1 2	0 0 0	0 0 0	0 0 0	0 0 0	0 0 0	0 0 0	0 0 0	0 0 0	0 0 0	0 0 0	0 0 0	0 0 0	0 0 0	1 1 2	0 0 0	0 0 0	0 0 0	0 0 0	1 1 2			
4	517000	Sonstiger Betrug	männl: weibl: insg:	181 85 266	0 0 0	0 0 0	0 0 0	1 0 1	1 0 1	1 0 1	3 3 7	4 3 7	10 7 17	15 10 25	5 5 10	7 5 12	12 10 22	22 10 32	48 25 73	40 16 56	28 9 37	16 5 21	166 75 241			
64	517100	Leistungsbetrug	männl: weibl: insg:	8 2 10	0 0 0	0 0 0	0 0 0	0 0 0	0 0 0	0 0 0	0 0 0	0 0 0	0 0 0	0 0 0	0 0 0	0 0 0	0 0 0	1 0 1	4 0 4	1 2 3	0 0 0	2 0 2	8 2 10			
64	517200	Leistungskreditbetrug	männl: weibl: insg:	12 4 16	0 0 0	0 0 0	0 0 0	0 0 0	0 0 0	0 0 0	0 0 0	0 0 0	0 1 1	0 1 1	1 0 1	0 0 0	1 0 1	1 1 2	4 0 4	2 1 3	4 1 5	0 0 0	12 3 15			
64	517400	Betrug z.N.v. Versicherungen und Versicherungsmisbrauch §§ 263, 265 StGB	männl: weibl: insg:	0 2 2	0 0 0	0 0 0	0 0 0	0 0 0	0 0 0	0 0 0	0 0 0	0 0 0	0 1 1	0 1 1	0 0 0	0 0 0	0 0 0	0 0 0	0 0 1	0 1 0	0 0 0	0 0 0	0 1 1			
64	517500	Computerbetrug (soweit nicht unter den Schlüssel 5163 bzw. 5179 zu erfassen) gemäß § 263a StGB	männl: weibl: insg:	6 2 8	0 0 0	0 0 0	0 0 0	0 0 0	0 0 0	0 0 0	0 0 0	0 0 0	0 0 0	0 0 0	1 0 1	0 0 0	1 0 1	1 0 1	3 1 4	0 1 1	1 0 1	0 0 0	6 2 8			
64	517600	Provisionsbetrug	männl: weibl: insg:	4 0 4	0 0 0	0 0 0	0 0 0	0 0 0	0 0 0	0 0 0	0 0 0	0 0 0	0 0 0	0 0 0	0 0 0	0 0 0	0 0 0	0 0 0	2 0 2	2 0 2	0 0 0	0 0 0	4 0 4			
64	517700	Betrug z.N.v. Sozialversicherungen und Sozialversicherungsträgern	männl: weibl: insg:	9 13 22	0 0 0	0 0 0	0 0 0	0 0 0	0 0 0	0 0 0	0 0 0	0 0 0	1 2 3	1 2 3	0 2 2	0 2 2	0 4 4	1 2 2	0 2 6	3 3 6	2 1 3	2 1 2	8 11 19			
64	517800	(Sonstiger) Sozialleistungsbetrug soweit nicht unter Schl. 5177 zu erfassen	männl: weibl: insg:	1 2 3	0 0 0	0 0 0	0 0 0	0 0 0	0 0 0	0 0 0	0 0 0	0 0 0	0 0 0	0 0 0	0 0 0	0 0 0	0 1 1	0 0 0	0 0 0	0 0 0	0 0 0	1 0 2	1 2 3			

Schlüssel der Tat	Straftat	Sexus	TV insge- samt	Kinder						Jugendliche			Heran- w. 18 < 21	Erwachsene ab 21 Jahre										
									< 14			14 < 18		< 21			21 < 25						>= 21	
				< 6	6 < 8	8 < 10	10 < 12	12 < 14		14 < 16	16 < 18				21 < 23	23 < 25		25 < 30	30 < 40	40 < 50	50 < 60	>= 60		
				5	6	7	8	9	10	11	12	13		14	15	16	17	18	19	20	21	22	23	24
64	517900	Betrug mit Zugangsberechtigungen zu Kommunikationsdiensten	männl: weibl: insg:	0 1 1	0 0 0	0 0 0	0 0 0	0 0 0	0 0 0	0 0 0	0 0 0	0 0 0	0 0 0	0 0 0	0 0 0	0 0 0	0 0 0	0 1 1	0 0 0	0 0 0	0 0 0	0 0 0	0 0 0	
64	518200	Einmietbetrug	männl: weibl: insg:	8 4 12	0 0 0	0 0 0	0 0 0	0 0 0	0 0 0	0 0 0	0 0 0	0 0 0	0 0 0	0 0 0	0 0 0	0 0 0	0 1 4	3 2 5	3 0 1	1 1 1	0 1 1	1 0 1	8 4 12	
4	518300	Kontoeröffnungs- und Überweisungsbetrug	männl: weibl: insg:	5 3 8	0 0 0	0 0 0	0 0 0	0 0 0	0 0 0	0 0 0	0 0 0	0 0 0	0 0 0	0 1 1	1 0 2	1 1 2	1 1 2	1 1 3	2 1 0	0 0 1	1 0 1	0 0 0	5 3 8	
64	518400	Zechbetrug	männl: weibl: insg:	8 0 8	0 0 0	0 0 0	0 0 0	0 0 0	0 0 0	0 0 0	0 0 0	0 0 0	0 0 0	0 0 0	0 0 0	0 0 0	0 0 2	2 0 2	2 0 2	2 0 2	1 0 1	1 0 1	8 0 8	
64	518800	Kreditvermittlungsbetrug § 263 StGB	männl: weibl: insg:	1 0 1	0 0 0	0 0 0	0 0 0	0 0 0	0 0 0	0 0 0	0 0 0	0 0 0	0 0 0	0 0 0	0 0 0	0 0 0	0 0 0	0 0 0	0 0 0	0 0 0	0 0 0	1 0 1	1 0 1	
64	518900	Sonstige weitere Betrugsarten	männl: weibl: insg:	123 55 178	0 0 0	0 0 0	0 0 0	1 0 1	1 0 1	1 0 1	3 0 6	4 3 7	9 4 13	14 7 21	3 3 6	6 3 9	9 6 15	13 6 19	30 18 48	29 8 37	19 6 25	9 4 13	109 48 157	
4	520000	Veruntreuungen §§ 266, 266a, 266b StGB	männl: weibl: insg:	15 7 22	0 0 0	0 0 0	0 0 0	0 0 0	0 0 0	0 0 0	0 0 0	0 0 0	0 0 0	0 0 0	1 1 2	1 1 2	1 1 2	1 1 2	2 1 3	5 3 8	3 1 4	3 1 3	15 7 22	
4	521000	Untreue § 266 StGB	männl: weibl: insg:	9 6 15	0 0 0	0 0 0	0 0 0	0 0 0	0 0 0	0 0 0	0 0 0	0 0 0	0 0 0	0 0 0	1 1 2	1 1 2	1 1 2	1 1 2	1 2 4	2 1 4	3 1 4	2 1 2	9 6 15	
64	522000	Vorenthalten und Veruntreuen von Arbeitsentgelt gemäß § 266a StGB	männl: weibl: insg:	4 1 5	0 0 0	0 0 0	0 0 0	0 0 0	0 0 0	0 0 0	0 0 0	0 0 0	0 0 0	0 0 0	0 0 0	0 0 0	0 0 0	0 0 1	1 1 3	2 1 0	0 0 0	1 0 1	4 1 5	
64	523000	Missbrauch von Scheck- und Kreditkarten gemäß § 266b StGB	männl: weibl: insg:	2 1 3	0 0 0	0 0 0	0 0 0	0 0 0	0 0 0	0 0 0	0 0 0	0 0 0	0 0 0	0 0 0	0 0 0	0 0 0	0 0 0	1 0 1	0 1 1	1 0 1	0 0 0	0 0 0	2 1 3	
4	530000	Unterschlagung §§ 246, 247, 248a StGB	männl: weibl: insg:	79 42 121	0 0 0	0 0 1	1 0 1	0 0 1	2 0 2	1 2 3	2 0 5	3 2 3	2 1 3	7 3 10	1 2 3	3 4 7	4 6 10	12 5 17	22 15 37	21 6 27	10 7 17	3 0 3	72 39 111	
64	531000	Unterschlagung von Kfz gemäß §§ 246, 247 StGB	männl: weibl: insg:	7 5 12	0 0 0	0 0 0	0 0 0	0 0 0	0 0 0	0 0 0	0 0 0	0 0 0	0 0 0	0 0 0	0 0 0	0 0 0	0 0 2	2 3 4	1 3 5	4 1 1	0 1 1	0 0 0	7 5 12	
4	540000	Urkundenfälschung §§ 267-271, 273-279, 281 StGB	männl: weibl: insg:	41 16 57	0 0 0	0 0 0	0 0 0	0 0 0	0 0 0	0 0 0	0 0 0	1 0 1	1 0 1	0 2 2	1 2 3	1 1 2	3 1 4	9 3 12	11 2 13	13 3 16	2 5 7	2 0 2	40 14 54	
4	541000	Fälschung technischer Aufzeichnungen § 268 StGB	männl: weibl: insg:	1 1 2	0 0 0	0 0 0	0 0 0	0 0 0	0 0 0	0 0 0	0 0 0	0 0 0	0 0 0	0 0 0	0 0 0	0 0 0	0 0 0	0 0 0	0 0 0	0 1 1	0 0 0	0 0 1	1 1 2	
4	543000	Fälschung beweisrelevanter Daten, Täuschung im Rechtsverkehr bei Datenverarbeitung §§ 269, 270 StGB	männl: weibl: insg:	5 0 5	0 0 0	0 0 0	0 0 0	0 0 0	0 0 0	0 0 0	0 0 0	0 0 0	0 0 0	0 0 0	0 0 0	0 0 0	0 0 0	0 0 0	1 0 1	4 0 4	0 0 0	0 0 0	5 0 5	
4	550000	Geld- und Wertzeichenfälschung, Fälschung von Zahlungskarten mit oder ohne Garantiefunktion, Schecks und Wechseln §§ 146-149, 151, 152, 152a, 152b StGB	männl: weibl: insg:	3 1 4	0 0 0	0 0 0	0 0 0	0 0 0	0 0 0	0 0 0	0 0 0	0 0 0	0 0 0	1 0 1	1 0 1	0 0 1	1 0 1	0 0 0	0 0 0	0 1 1	0 0 1	1 0 1	0 0 0	2 1 3

Schlüssel der Tat	Straftat	Sexus	TV insge- samt	Kinder						Jugendliche			Heran- w. 18 < 21	Erwachsene ab 21 Jahre										
									< 14			14 < 18		< 21			21 < 25						>= 21	
				< 6	6 < 8	8 < 10	10 < 12	12 < 14		14 < 16	16 < 18				21 < 23	23 < 25		25 < 30	30 < 40	40 < 50	50 < 60	>= 60		
				1	2	3	4	5	6	7	8	9		10	11	12	13	14	15	16	17	18	19	20
4	552000	Inverkehrbringen von Falschgeld §§ 146 Abs. 1 Nr. 3, 147 StGB	männl: weibl: insg:	3 1 4	0 0 0	0 0 0	0 0 0	0 0 0	0 0 0	0 0 0	0 0 0	0 0 0	1 0 1	1 0 1	0 0 0	1 0 1	1 0 1	0 0 0	0 0 0	0 1 0	0 0 0	1 0 1	0 0 0	2 1 3
4	560000	Insolvenzstraftaten §§ 283, 283a-d StGB	männl: weibl: insg:	2 0 2	0 0 0	0 0 0	0 0 0	0 0 0	0 0 0	0 0 0	0 0 0	0 0 0	0 0 0	0 0 0	0 0 0	0 0 0	0 0 0	1 0 1	0 0 0	0 0 0	0 0 0	1 0 1	0 0 0	2 0 2
64	561000	Bankrott gemäß § 283 StGB	männl: weibl: insg:	1 0 1	0 0 0	0 0 0	0 0 0	0 0 0	0 0 0	0 0 0	0 0 0	0 0 0	0 0 0	0 0 0	0 0 0	0 0 0	0 0 0	1 0 1	0 0 0	0 0 0	0 0 0	0 0 0	0 0 0	1 0 1
64	563000	Verletzung der Buchführungspflicht gemäß § 283b StGB	männl: weibl: insg:	2 0 2	0 0 0	0 0 0	0 0 0	0 0 0	0 0 0	0 0 0	0 0 0	0 0 0	0 0 0	0 0 0	0 0 0	0 0 0	0 0 0	1 0 1	0 0 0	0 0 0	0 0 0	0 0 0	1 0 1	2 0 2
4	600000	Sonstige Straftatbestände (StGB)	männl: weibl: insg:	688 201 889	0 0 0	3 0 3	1 0 1	8 0 8	17 6 23	29 6 35	37 15 52	33 10 43	70 25 95	45 16 61	144 47 191	30 5 35	39 3 42	69 8 77	90 16 106	161 35 196	105 34 139	69 28 97	50 33 83	544 154 698
4	610000	Erpressung § 253 StGB	männl: weibl: insg:	1 1 2	0 0 0	0 0 0	0 0 0	0 0 0	0 0 0	0 0 0	0 0 0	0 0 0	0 0 0	0 0 0	0 0 0	0 0 0	0 0 0	0 0 0	0 0 0	0 0 0	1 1 2	0 0 0	0 0 0	1 1 2
4	620000	Widerstand gegen die Staatsgewalt und Straftaten gegen die öffentliche Ordnung §§ 111, 113, 114, 120, 121, 123-127, 129, 130-134, 136, 138, 140, 145, 145a, 145c, 145d StGB	männl: weibl: insg:	205 44 249	0 0 0	0 0 0	0 0 0	0 0 0	3 1 4	3 1 4	14 6 20	13 3 16	27 9 36	19 4 23	49 14 63	10 1 11	11 2 12	21 2 23	35 4 39	50 8 58	26 4 30	17 6 23	7 6 13	156 30 186
4	621000	Widerstand gegen die Staatsgewalt §§ 111, 113, 114, 120, 121 StGB	männl: weibl: insg:	41 11 52	0 0 0	0 0 0	0 0 0	0 0 0	0 0 0	1 4 5	1 0 1	2 0 6	3 4 4	5 1 4	2 5 10	2 0 2	2 1 3	4 1 5	13 2 15	10 2 12	7 0 7	1 1 2	1 0 1	36 6 42
4	621020	Widerstand gegen Vollstreckungsbeamte	männl: weibl: insg:	40 11 51	0 0 0	0 0 0	0 0 0	0 0 0	0 0 0	1 4 5	1 0 1	2 0 6	3 4 3	4 1 3	4 5 9	2 0 2	2 1 3	4 1 5	13 2 15	10 2 12	7 0 7	1 1 2	1 0 1	36 6 42
4	622000	Hausfriedensbruch §§ 123, 124 StGB	männl: weibl: insg:	124 31 155	0 0 0	0 0 0	0 0 0	0 0 0	3 1 4	3 1 4	11 3 14	10 3 13	21 6 27	14 3 17	38 10 48	5 0 5	9 0 9	14 0 14	14 2 16	30 4 34	13 4 17	9 4 14	6 5 12	86 21 107
64	622100	Hausfriedensbruch gemäß § 123 StGB	männl: weibl: insg:	124 31 155	0 0 0	0 0 0	0 0 0	0 0 0	3 1 4	3 1 4	11 3 14	10 3 13	21 6 27	14 3 17	38 10 48	5 0 5	9 0 9	14 0 14	14 2 16	30 4 34	13 4 17	9 4 14	6 5 12	86 21 107
4	624000	Vortäuschen einer Straftat § 145d StGB	männl: weibl: insg:	13 3 16	0 0 0	0 0 0	0 0 0	0 0 0	0 0 0	1 0 1	0 0 1	0 0 1	1 0 1	3 0 3	4 0 4	0 1 1	0 0 0	0 1 1	2 0 2	3 2 5	2 0 2	2 0 2	0 0 0	9 3 12
64	624100	Vortäuschen eines Raubes	männl: weibl: insg:	2 0 2	0 0 0	0 0 0	0 0 0	0 0 0	0 0 0	0 0 0	0 0 0	0 0 0	0 0 0	1 0 1	1 0 1	0 0 0	0 0 0	0 0 0	0 0 0	1 0 1	0 0 0	0 0 0	0 0 0	1 0 1
4	624200	Vortäuschen eines Diebstahls	männl: weibl: insg:	2 0 2	0 0 0	0 0 0	0 0 0	0 0 0	0 0 0	0 0 0	0 0 0	0 0 0	0 0 0	0 0 0	0 0 0	0 0 0	0 0 0	0 0 0	0 0 0	1 0 1	0 0 0	0 0 0	0 0 0	2 0 2
64	627000	Volksverhetzung gemäß § 130 StGB	männl: weibl: insg:	11 0 11	0 0 0	0 0 0	0 0 0	0 0 0	0 0 0	1 0 1	0 0 0	1 0 1	0 0 0	0 0 0	1 0 1	1 0 1	0 0 0	1 0 1	3 0 3	5 0 5	0 0 0	1 0 1	0 0 0	10 0 10
4	630000	Begünstigung, Strafvereitelung (ohne Strafvereitelung im Amt), Hehlerei und Geldwäsche §§ 257, 258, 259-261 StGB	männl: weibl: insg:	15 9 24	0 0 0	0 0 0	0 0 0	0 0 0	0 0 0	0 0 0	0 0 0	0 0 0	0 0 0	0 3 3	0 3 3	0 0 0	3 0 3	3 0 3	4 0 4	5 5 10	1 0 1	1 0 1	1 0 2	15 6 21

Schlüssel der Tat	Straftat	Sexus	TV insge- samt	Kinder						Jugendliche			Heran- w. 18 < 21	Erwachsene ab 21 Jahre										
									< 14			14 < 18		< 21			21 < 25						>= 21	
				< 6	6 < 8	8 < 10	10 < 12	12 < 14		14 < 16	16 < 18				21 < 23	23 < 25		25 < 30	30 < 40	40 < 50	50 < 60	>= 60		
				1	2	3	4	5	6	7	8	9		10	11	12	13	14	15	16	17	18	19	20
4	632000	Sonstige Hehlerei §§ 259-260a StGB	männl: weibl: insg:	11 6 17	0 0 0	0 0 0	0 0 0	0 0 0	0 0 0	0 0 0	0 0 0	0 0 0	0 2 2	0 2 2	0 0 0	2 0 2	2 0 2	4 0 4	5 3 8	0 0 0	0 0 0	0 0 1	0 1 1	11 4 15
64	633000	Geldwäsche, Verschleierung unrechtmäßig erlangter Vermögenswerte gemäß § 261 StGB	männl: weibl: insg:	2 0 2	0 0 0	0 0 0	0 0 0	0 0 0	0 0 0	0 0 0	0 0 0	0 0 0	0 0 0	0 0 0	0 0 0	0 0 0	0 0 0	0 0 0	0 0 0	0 0 0	1 0 1	1 0 1	2 0 2	
4	640000	Brandstiftung und Herbeiführen einer Brandgefahr §§ 306-306d, 306f StGB	männl: weibl: insg:	20 3 23	0 0 0	1 0 1	0 0 0	0 0 0	0 0 0	1 0 1	0 0 2	2 0 2	0 0 0	0 0 3	3 1 1	0 0 1	1 0 2	2 1 3	5 0 5	5 0 5	2 1 3	5 1 3	2 1 3	17 3 20
4	641000	(Vorsätzliche) Brandstiftung und Herbeiführen einer Brandgefahr §§ 306-306c, 306f Abs. 1 und 2 StGB	männl: weibl: insg:	4 0 4	0 0 0	0 0 0	0 0 0	0 0 0	0 0 0	0 0 0	0 0 0	0 0 0	0 0 0	0 0 0	0 0 0	0 0 0	0 0 0	1 0 1	0 0 0	2 0 2	1 0 1	0 0 0	0 0 0	4 0 4
4	650000	Wettbewerbs-, Korruptions- und Amtsdelikte §§ 258a, 298-300, 331-353d, 355, 357 StGB	männl: weibl: insg:	14 3 17	0 0 0	0 0 0	0 0 0	0 0 0	0 0 0	0 0 0	0 0 0	0 0 0	0 0 0	0 0 0	0 0 0	0 0 0	0 0 0	2 0 2	6 0 6	5 2 7	1 0 1	0 1 1	0 1 1	14 3 17
4	655000	Sonstige Straftaten im Amt §§ 258a, 339-353d, 355, 357 StGB	männl: weibl: insg:	14 3 17	0 0 0	0 0 0	0 0 0	0 0 0	0 0 0	0 0 0	0 0 0	0 0 0	0 0 0	0 0 0	0 0 0	0 0 0	0 0 0	2 0 2	6 0 6	5 2 7	1 0 1	0 1 1	0 1 1	14 3 17
64	655100	Körperverletzung im Amt gemäß § 340 StGB	männl: weibl: insg:	8 3 11	0 0 0	0 0 0	0 0 0	0 0 0	0 0 0	0 0 0	0 0 0	0 0 0	0 0 0	0 0 0	0 0 0	0 0 0	0 0 0	0 0 3	4 2 6	1 0 1	0 0 1	0 0 1	0 1 1	8 3 11
4	660000	Strafbarer Eigennutz §§ 284, 285, 287-293, 297 StGB	männl: weibl: insg:	2 0 2	0 0 0	0 0 0	0 0 0	0 0 0	0 0 0	0 0 0	0 0 0	0 0 0	0 0 0	0 0 0	0 0 0	0 0 0	0 0 0	0 0 2	0 0 0	0 0 0	0 0 0	0 0 0	0 0 0	0 0 2
4	662000	Wilderei §§ 292, 293 StGB	männl: weibl: insg:	1 0 1	0 0 0	0 0 0	0 0 0	0 0 0	0 0 0	0 0 0	0 0 0	0 0 0	0 0 0	0 0 0	0 0 0	0 0 0	0 0 0	0 0 1	0 0 0	0 0 0	0 0 0	0 0 0	0 0 0	1 0 1
64	662100	Jagdwilderei gemäß § 292 StGB	männl: weibl: insg:	1 0 1	0 0 0	0 0 0	0 0 0	0 0 0	0 0 0	0 0 0	0 0 0	0 0 0	0 0 0	0 0 0	0 0 0	0 0 0	0 0 0	0 0 1	0 0 0	0 0 0	0 0 0	0 0 0	0 0 0	1 0 1
64	663000	Wucher gemäß § 291 StGB	männl: weibl: insg:	1 0 1	0 0 0	0 0 0	0 0 0	0 0 0	0 0 0	0 0 0	0 0 0	0 0 0	0 0 0	0 0 0	0 0 0	0 0 0	0 0 0	0 0 1	0 0 0	0 0 0	0 0 0	0 0 0	0 0 0	1 0 1
4	670000	Alle sonstigen Straftaten gemäß StGB - ohne Verkehrsdelikte	männl: weibl: insg:	478 147 625	0 0 0	2 0 2	1 0 1	8 0 8	14 5 19	25 5 30	24 10 34	19 7 26	43 17 60	32 10 42	100 32 132	21 3 24	26 2 28	47 5 52	56 12 68	109 22 131	76 29 105	49 23 72	41 24 65	378 115 493
64	671000	Verletzung der Unterhaltspflicht gemäß § 170 StGB	männl: weibl: insg:	24 0 24	0 0 0	0 0 0	0 0 0	0 0 0	0 0 0	0 0 0	0 0 0	0 0 0	0 0 0	0 0 0	0 0 0	1 0 1	1 0 1	2 0 2	9 0 9	11 0 11	1 0 1	0 0 0	0 0 0	24 0 24
64	672000	Verletzung der Fürsorge- oder Erziehungspflicht gemäß § 171 StGB	männl: weibl: insg:	0 1 1	0 0 0	0 0 0	0 0 0	0 0 0	0 0 0	0 0 0	0 0 0	0 0 0	0 0 0	0 0 0	0 0 0	0 0 0	0 0 0	0 0 0	0 0 0	0 0 0	0 0 1	0 1 1	0 0 0	0 1 1
4	673000	Beleidigung §§ 185-187, 189 StGB	männl: weibl: insg:	207 91 298	0 0 0	0 0 0	0 0 2	2 0 4	4 0 6	6 3 6	3 4 6	7 4 11	10 7 17	11 4 15	27 11 38	4 2 6	8 1 9	12 3 15	20 6 26	54 17 71	37 20 57	30 15 45	27 19 46	180 80 260
4	673100	Beleidigung auf sexueller Grundlage §§ 185-187, 189 StGB	männl: weibl: insg:	51 14 65	0 0 0	0 0 0	0 0 2	2 0 2	4 0 4	4 3 4	1 3 4	4 1 5	5 4 9	3 0 3	12 4 16	0 0 0	1 0 1	1 0 1	3 0 4	15 4 19	13 2 15	6 3 9	1 3 1	39 10 49

Schlüssel der Tat	Straftat	Sexus	TV insgesamt	Kinder						Jugendliche			Heranw.	Erwachsene ab 21 Jahre											
									< 14			14 < 18		< 21			21 < 25						>= 21		
				< 6	6 < 8	8 < 10	10 < 12	12 < 14		14 < 16	16 < 18				18 < 21	21 < 23		23 < 25	25 < 30	30 < 40	40 < 50	50 < 60		>= 60	
				1	2	3	4	5	6	7	8	9		10	11	12	13	14	15	16	17	18	19	20	21
4	674000	Sachbeschädigung §§ 303-305a StGB	männl: weibl: insg:	210 28 238	0 0 0	2 0 2	1 0 1	5 0 5	10 5 15	18 5 23	22 6 28	12 2 14	34 8 42	23 2 25	75 15 90	15 0 15	20 1 21	35 1 36	30 2 32	41 2 43	16 2 18	3 2 5	10 4 14	135 13 148	
4	674010	Sachbeschädigung gemäß § 303 StGB ohne Schl. 6741 00 u. 6743 00	männl: weibl: insg:	165 23 188	0 0 0	2 0 2	0 0 0	4 0 4	10 4 14	16 4 20	14 5 19	7 1 8	21 6 27	16 2 18	53 12 65	10 0 10	16 1 17	26 1 27	20 1 21	38 2 40	15 2 17	3 1 4	10 4 14	112 11 123	
4	674020	Gemeinschädliche Sachbeschädigung ohne Schl. 6743 20	männl: weibl: insg:	5 1 6	0 0 0	0 0 0	1 0 1	0 0 0	0 0 0	1 0 1	3 0 3	1 1 2	4 1 5	0 0 0	5 1 6	0 0 0	0 0 0	0 0 0	0 0 0	0 0 0	0 0 0	0 0 0	0 0 0	0 0 0	0
4	674100	Sachbeschädigung an Kfz	männl: weibl: insg:	32 1 33	0 0 0	0 0 0	0 0 1	1 0 1	0 0 0	1 0 1	2 0 2	1 0 1	3 0 3	8 0 8	12 0 12	2 0 2	4 0 4	6 0 6	9 0 9	4 0 4	1 0 1	0 0 0	0 1 1	0 0 0	20 1 21
4	674200	Datenveränderung, Computersabotage §§ 303a, 303b StGB	männl: weibl: insg:	2 0 2	0 0 0	0 0 0	0 0 0	0 0 0	0 0 0	0 0 0	0 0 0	0 0 0	0 0 0	0 0 0	0 0 0	0 0 1	1 0 1	0 0 0	1 0 1	0 0 0	1 0 1	0 0 0	0 0 0	0 0 0	2 0 2
4	674300	Sonstige Sachbeschädigung auf Straßen, Wegen oder Plätzen	männl: weibl: insg:	19 4 23	0 0 0	0 0 0	0 0 0	0 2 2	0 2 2	0 2 2	6 1 7	3 0 3	9 1 10	1 0 1	10 3 13	4 0 4	3 0 3	7 0 7	1 1 2	0 0 0	0 0 0	0 0 0	1 0 1	1 0 1	9 1 10
4	674310	Sonstige Sachbeschädigung auf Straßen, Wegen oder Plätzen gemäß § 303 StGB	männl: weibl: insg:	18 3 21	0 0 0	0 0 0	0 0 0	0 2 2	0 2 2	0 2 2	5 0 5	3 0 3	8 0 8	1 0 1	9 2 11	4 0 4	3 0 3	7 0 7	1 1 2	0 0 0	0 0 0	0 0 0	1 0 1	1 0 1	9 1 10
4	674320	Gemeinschädliche Sachbeschädigung auf Straßen, Wegen oder Plätzen	männl: weibl: insg:	1 1 2	0 0 0	0 0 0	0 0 0	0 0 0	0 0 0	0 0 0	1 1 2	0 0 0	1 1 2	0 0 0	1 1 2	0 0 0	0 0 0	0 0 0	0 0 0	0 0 0	0 0 0	0 0 0	0 0 0	0 0 0	0
4	674500	Zerstörung wichtiger Arbeitsmittel § 305a StGB	männl: weibl: insg:	1 0 1	0 0 0	0 0 0	0 0 0	0 0 0	0 0 0	0 0 0	0 0 0	0 0 0	0 0 0	0 0 0	0 0 0	0 0 0	0 0 0	0 0 0	1 0 1	0 0 0	0 0 0	0 0 0	0 0 0	0 0 0	1
4	676000	Straftaten gegen die Umwelt §§ 324, 324a, 325-330a StGB	männl: weibl: insg:	6 1 7	0 0 0	0 0 0	0 0 0	0 0 0	0 0 0	0 0 0	0 0 0	0 0 0	0 0 0	0 0 0	0 0 0	0 0 0	0 0 0	0 0 0	1 0 1	1 0 1	0 0 0	3 0 3	1 0 1	6 1 7	
4	676010	Bodenverunreinigung 324a StGB	männl: weibl: insg:	1 0 1	0 0 0	0 0 0	0 0 0	0 0 0	0 0 0	0 0 0	0 0 0	0 0 0	0 0 0	0 0 0	0 0 0	0 0 0	0 0 0	0 0 0	0 0 0	1 0 1	0 0 0	0 0 0	0 0 0	0 0 0	1
4	676400	Unerlaubter Umgang mit Abfällen § 326 außer Abs. 2 StGB	männl: weibl: insg:	5 1 6	0 0 0	0 0 0	0 0 0	0 0 0	0 0 0	0 0 0	0 0 0	0 0 0	0 0 0	0 0 0	0 0 0	0 0 0	0 0 0	0 0 0	1 0 1	0 1 0	0 0 0	3 0 3	1 0 1	5 1 6	
4	676410	Unerlaubter Umgang mit Abfällen § 326 Abs. 1	männl: weibl: insg:	5 1 6	0 0 0	0 0 0	0 0 0	0 0 0	0 0 0	0 0 0	0 0 0	0 0 0	0 0 0	0 0 0	0 0 0	0 0 0	0 0 0	0 0 0	1 0 1	0 1 0	0 0 0	3 0 3	1 0 1	5 1 6	
4	678000	Ausspähen, Abfangen von Daten einschl. Vorbereitungshandlungen gemäß §§ 202a, 202b, 202c StGB	männl: weibl: insg:	8 3 11	0 0 0	0 0 0	0 0 0	0 0 0	0 0 0	0 0 0	0 0 0	0 0 0	0 0 0	1 0 1	1 0 1	0 0 0	1 0 1	1 0 1	1 0 1	1 1 2	1 1 2	2 1 3	1 0 1	7 3 10	
4	700000	Strafrechtliche Nebengesetze	männl: weibl: insg:	514 120 634	3 8 11	4 6 10	3 0 3	1 3 4	3 4 7	14 21 35	12 5 17	17 7 24	29 12 41	56 4 60	99 37 136	31 5 36	33 7 40	64 12 76	142 28 170	152 34 186	35 7 42	11 2 13	11 0 11	415 83 498	
4	710000	Straftaten gegen strafrechtliche Nebengesetze auf dem Wirtschaftssektor	männl: weibl: insg:	10 3 13	0 0 0	0 0 0	0 0 0	0 0 0	0 0 0	0 0 0	0 1 1	0 0 0	0 1 1	0 0 0	0 1 1	0 1 1	0 0 0	0 1 1	1 0 1	3 1 4	3 0 3	1 0 1	2 0 2	10 2 12	

Schlüssel der Tat	Straftat	Sexus	TV insgesamt	Kinder						Jugendliche			Heranw.	< 21	Erwachsene ab 21 Jahre										
									< 14			14 < 18										>= 21			
				< 6	6 < 8	8 < 10	10 < 12	12 < 14		14 < 16	16 < 18				18 < 21	21 < 23	23 < 25	25 < 30	30 < 40	40 < 50	50 < 60		>= 60		
									5			6										7		8	9
4	712000	Straftaten nach AktG, GenG, GmbHG, HGB, RechnungslegungsG, UmwandlungsG	männl: weibl: insg:	2 0 2	0 0 0	0 0 0	0 0 0	0 0 0	0 0 0	0 0 0	0 0 0	0 0 0	0 0 0	0 0 0	0 0 0	0 0 0	0 0 0	0 0 0	1 0 1	0 0 0	0 0 0	0 0 0	1 0 1	2 0 2	
64	712200	Insolvenzverschleppung gemäß § 15a InsO	männl: weibl: insg:	1 0 1	0 0 0	0 0 0	0 0 0	0 0 0	0 0 0	0 0 0	0 0 0	0 0 0	0 0 0	0 0 0	0 0 0	0 0 0	0 0 0	0 0 0	0 0 0	0 0 0	0 0 0	0 0 0	1 0 1	1 0 1	
4	715000	Straftaten im Zusammenhang mit Urheberrechtsbestimmungen (UrheberrechtsG, MarkenG, § 17 UWG, DesignG, GebrauchsmusterG, KunsturheberrechtsG, PatentG, HalbleiterschutzG)	männl: weibl: insg:	6 1 7	0 0 0	0 0 0	0 0 0	0 0 0	0 0 0	0 1 1	0 0 0	0 1 1	0 0 0	0 1 1	0 0 0	0 0 0	0 0 0	0 0 0	1 0 1	2 0 2	3 0 3	0 0 0	0 0 0	0 0 6	6 0 6
64	715300	Verrat von Betriebs- und Geschäftsgeheimnissen nach § 17 Abs. 1 und 4 UWG	männl: weibl: insg:	1 0 1	0 0 0	0 0 0	0 0 0	0 0 0	0 0 0	0 0 0	0 0 0	0 0 0	0 0 0	0 0 0	0 0 0	0 0 0	0 0 0	0 0 0	0 0 0	0 0 1	0 0 0	0 0 0	0 0 0	0 0 1	1 0 1
4	716000	Straftaten im Zusammenhang mit Lebens- und Arzneimitteln (z.B. Lebensmittel- und Futtermittelgesetzbuch, ArzneimittelG, WeinG)	männl: weibl: insg:	0 1 1	0 0 0	0 0 0	0 0 0	0 0 0	0 0 0	0 0 0	0 0 0	0 0 0	0 0 0	0 0 0	0 1 1	0 0 1	0 1 1	0 0 0	0 0 0	0 0 0	0 0 0	0 0 0	0 0 0	0 0 0	0 1 1
4	716400	Straftaten nach dem Arzneimittelgesetz (AMG)	männl: weibl: insg:	0 1 1	0 0 0	0 0 0	0 0 0	0 0 0	0 0 0	0 0 0	0 0 0	0 0 0	0 0 0	0 0 0	0 1 1	0 0 0	0 1 1	0 0 0	0 0 0	0 0 0	0 0 0	0 0 0	0 0 0	0 0 0	0 1 1
4	716430	Arzneimittel in der illegalen Verteilernetz (AMidillegV)	männl: weibl: insg:	0 1 1	0 0 0	0 0 0	0 0 0	0 0 0	0 0 0	0 0 0	0 0 0	0 0 0	0 0 0	0 0 0	0 1 1	0 0 0	0 1 1	0 0 0	0 0 0	0 0 0	0 0 0	0 0 0	0 0 0	0 0 0	0 1 1
4	719000	Sonstige Straftaten (Nebengesetze) auf dem Wirtschaftssektor (z.B. Rennwett- und LotterieG, UWG ohne § 17, VersicherungsaufsichtG, WirtschaftsstraftG, Gewerbeordnung)	männl: weibl: insg:	2 1 3	0 0 0	0 0 0	0 0 0	0 0 0	0 0 0	0 0 0	0 0 0	0 0 0	0 0 0	0 0 0	0 0 0	0 0 0	0 0 0	0 0 0	0 0 1	0 1 0	0 0 1	1 0 1	1 0 1	2 1 3	
64	719081	Verstoss gegen Abgabenordnung - Steuerhinterziehung	männl: weibl: insg:	1 1 2	0 0 0	0 0 0	0 0 0	0 0 0	0 0 0	0 0 0	0 0 0	0 0 0	0 0 0	0 0 0	0 0 0	0 0 0	0 0 0	0 0 0	0 1 1	0 0 0	0 0 0	0 0 0	1 0 1	1 0 2	
4	720000	Straftaten gegen sonstige strafrechtliche Nebengesetze-ohne Verkehrsdelikte-	männl: weibl: insg:	168 50 218	3 8 11	4 6 10	3 3 4	1 3 4	1 3 4	12 20 32	4 1 5	6 0 6	10 1 11	20 1 21	42 22 64	18 2 20	12 3 15	30 5 35	43 6 49	33 12 45	11 5 16	6 0 6	3 0 3	126 28 154	
4	725000	Straftaten gegen das Aufenthalts-, das Asyl- und das Freizügigkeitsgesetz/EU	männl: weibl: insg:	79 46 125	3 8 11	4 6 10	3 0 3	1 3 4	1 3 4	12 20 32	3 1 4	4 0 4	7 1 8	13 1 14	32 22 54	8 1 9	8 2 10	16 3 19	18 6 24	9 10 19	3 5 8	1 0 1	0 0 0	0 0 0	47 24 71
4	725300	Erschleichen eines Aufenthaltstitels (gemäß § 95 Abs. 2 Nr. 2 Aufenthaltsgesetz) durch unrichtige oder unvollständige Angaben oder Gebrauch eines so beschafften Aufenthaltstitels zur Täuschung im Rechtsverkehr	männl: weibl: insg:	1 0 1	0 0 0	0 0 0	0 0 0	0 0 0	0 0 0	0 0 0	0 0 0	0 0 0	0 0 0	0 0 0	0 0 0	0 0 0	0 0 0	0 0 0	0 0 0	0 0 1	0 0 0	0 0 0	0 0 0	0 0 1	
4	725310	Erschleichen eines Aufenthaltstitels durch Scheinehe gemäß § 95 Abs. 2 Nr. 2 Aufenthaltsgesetz	männl: weibl: insg:	1 0 1	0 0 0	0 0 0	0 0 0	0 0 0	0 0 0	0 0 0	0 0 0	0 0 0	0 0 0	0 0 0	0 0 0	0 0 0	0 0 0	0 0 0	0 0 0	0 0 1	0 0 0	0 0 0	0 0 0	0 0 1	
64	725700	Unerlaubter Aufenthalt gemäß § 95 Abs. 1 Nr. 1, 2 und Abs. 2 Nr. 1b Aufenthaltsgesetz	männl: weibl: insg:	78 45 123	3 8 11	4 6 10	3 0 3	1 3 4	1 3 4	12 20 32	3 1 4	4 0 4	7 1 8	13 1 14	32 22 54	8 1 9	8 2 10	16 3 19	18 6 24	9 10 19	2 4 6	1 0 1	0 0 0	0 0 0	46 23 69
64	725900	Sonstige Verstöße gegen das Aufenthaltsgesetz	männl: weibl: insg:	0 1 1	0 0 0	0 0 0	0 0 0	0 0 0	0 0 0	0 0 0	0 0 0	0 0 0	0 0 0	0 0 0	0 0 0	0 0 0	0 0 0	0 0 0	0 0 0	0 1 1	0 0 0	0 0 0	0 0 0	0 1 1	

Schlüssel der Tat	Straftat	Sexus	TV insge- samt	Kinder						Jugendliche			Heran- w. 18 < 21	Erwachsene ab 21 Jahre												
									< 14			14 < 18					< 21			21 < 25						>= 21
				< 6	6 < 8	8 < 10	10 < 12	12 < 14		14 < 16	16 < 18			21 < 23	23 < 25		25 < 30	30 < 40	40 < 50	50 < 60	>= 60					
				5	6	7	8	9	10	11	12	13		14	15	16	17	18	19	20	21	22	23	24		
4	726000	Straftaten gegen das Sprengstoff-, das Waffen- und das Kriegswaffenkontrollgesetz	männl.: weibl.: insg.	69 3 72	0 0 0	0 0 0	0 0 0	0 0 0	0 0 0	0 0 0	1 0 1	1 0 1	2 0 2	6 0 6	8 0 8	9 0 9	4 1 5	13 1 14	19 0 19	19 2 21	6 0 6	3 0 3	1 0 1	61 3 64		
64	726100	Straftaten gegen das Sprengstoffgesetz	männl.: weibl.: insg.	19 1 20	0 0 0	0 0 0	0 0 0	0 0 0	0 0 0	0 0 0	0 0 0	0 0 0	0 0 0	3 0 3	3 0 3	5 0 5	0 1 1	5 1 6	4 0 4	6 0 6	1 0 1	0 0 0	0 0 0	16 1 17		
64	726200	Straftaten gegen das Waffengesetz	männl.: weibl.: insg.	45 2 47	0 0 0	0 0 0	0 0 0	0 0 0	0 0 0	0 0 0	1 0 1	1 0 1	2 0 2	3 0 3	5 0 5	4 0 4	4 0 4	8 0 8	12 0 12	11 2 13	5 0 5	3 0 3	1 0 1	40 2 42		
64	726300	Straftaten gegen das Kriegswaffenkontrollgesetz	männl.: weibl.: insg.	5 0 5	0 0 0	0 0 0	0 0 0	0 0 0	0 0 0	0 0 0	0 0 0	0 0 0	0 0 0	0 0 0	0 0 0	0 0 0	0 0 0	0 0 0	3 0 3	2 0 2	0 0 0	0 0 0	0 0 0	5 0 5		
64	730000	Rauschgiftdelikte -Betäubungsmittelgesetz- (soweit nicht bereits mit anderer Schlüsselzahl erfasst)	männl.: weibl.: insg.	346 66 412	0 0 0	0 0 0	0 0 0	1 0 1	1 1 2	8 3 11	11 7 18	19 10 29	38 3 41	58 14 72	14 2 16	23 4 27	37 6 43	101 22 123	123 22 145	23 2 25	4 0 4	0 0 0	0 0 0	288 52 340		
64	731000	Allgemeine Verstöße gemäß § 29 BtMG(soweit nicht unter 7340 pp. zu erfassen)	männl.: weibl.: insg.	314 58 372	0 0 0	0 0 0	0 0 0	1 1 2	1 1 2	7 3 10	9 7 16	16 10 26	36 3 39	53 14 67	14 2 16	23 3 26	37 5 42	93 19 112	111 19 130	17 1 18	3 0 3	0 0 0	0 0 0	261 44 305		
64	731100	Allgemeiner Verstoß mit Heroin (gemäß § 29 BtMG)	männl.: weibl.: insg.	2 0 2	0 0 0	0 0 0	0 0 0	0 0 0	0 0 0	0 0 0	0 0 0	0 0 0	0 0 0	0 0 0	0 0 0	0 0 0	0 0 0	1 0 1	1 0 1	0 0 0	0 0 0	0 0 0	0 0 0	2 0 2		
64	731200	Allgemeiner Verstoß mit Kokain einschl. Crack	männl.: weibl.: insg.	3 0 3	0 0 0	0 0 0	0 0 0	0 0 0	0 0 0	0 0 0	0 0 0	0 0 0	0 0 0	0 0 0	0 0 0	0 0 0	0 0 0	0 0 0	2 0 2	0 0 0	1 0 1	0 0 0	0 0 0	3 0 3		
64	731600	Allgemeiner Verstoß mit Amphetamin und seine Derivate in Pulver- oder flüssiger sowie in Tabletten- bzw. Kapselform (Ecstasy)	männl.: weibl.: insg.	49 8 57	0 0 0	0 0 0	0 0 0	0 0 0	0 0 0	0 0 0	3 2 5	3 2 5	1 2 1	4 2 6	1 1 2	0 0 0	1 1 2	21 4 25	20 1 21	3 0 3	0 0 0	0 0 0	0 0 0	45 6 51		
64	731700	Allgemeiner Verstoß mit Methamphetamin in Pulver-, kristalliner oder flüssiger sowie in Tabletten- bzw. Kapselform	männl.: weibl.: insg.	77 23 100	0 0 0	0 0 0	0 0 0	0 0 0	0 0 0	0 1 1	1 0 1	1 1 2	6 2 8	7 3 10	2 0 2	5 2 7	7 2 9	24 10 34	37 8 45	2 0 2	0 0 0	0 0 0	0 0 0	70 20 90		
64	731800	Allgemeiner Verstoß mit Cannabis und Zubereitungen	männl.: weibl.: insg.	174 22 196	0 0 0	0 0 0	0 0 0	1 1 2	1 1 2	6 2 8	5 4 9	11 6 17	29 1 30	41 8 49	10 1 11	17 1 18	27 2 29	46 4 50	48 7 55	10 1 11	2 0 2	0 0 0	0 0 0	133 14 147		
64	731900	Allgemeiner Verstoß mit sonstigen Betäubungsmitteln	männl.: weibl.: insg.	39 6 45	0 0 0	0 0 0	0 0 0	0 0 0	0 0 0	2 0 2	0 1 1	2 1 3	0 0 0	2 1 3	3 1 4	3 0 3	6 1 7	12 1 13	16 3 19	3 0 3	0 0 0	0 0 0	0 0 0	37 5 42		
64	732000	Unerlaubter Handel mit und Schmuggel von Rauschgiften gemäß § 29 BtMG	männl.: weibl.: insg.	19 3 22	0 0 0	0 0 0	0 0 0	0 0 0	0 0 0	0 0 0	2 0 2	2 0 2	3 0 3	5 0 5	0 0 0	1 0 1	1 0 1	6 1 7	5 2 7	2 0 2	0 0 0	0 0 0	0 0 0	14 3 17		
64	732600	Unerlaubter Handel mit und Schmuggel von Amphetamin und seine Derivate in Pulver- oder flüssiger sowie in Tabletten- bzw. Kapselform (Ecstasy)	männl.: weibl.: insg.	3 1 4	0 0 0	0 0 0	0 0 0	0 0 0	0 0 0	0 0 0	0 0 0	0 0 0	0 0 0	0 0 0	0 0 0	0 0 0	0 0 0	3 1 4	0 0 0	0 0 0	0 0 0	0 0 0	0 0 0	3 1 4		
64	732700	Unerlaubter Handel mit und Schmuggel von Methamphetamin in Pulver-, kristalliner oder flüssiger sowie in Tabletten- bzw. Kapselform	männl.: weibl.: insg.	10 2 12	0 0 0	0 0 0	0 0 0	0 0 0	0 0 0	0 0 0	0 0 0	0 0 0	2 0 2	2 0 2	0 0 0	0 0 0	0 0 0	2 0 2	4 2 6	2 0 2	0 0 0	0 0 0	0 0 0	8 2 10		
64	732800	Unerlaubter Handel mit und Schmuggel von Cannabis und Zubereitungen (§ 29 BtMG)	männl.: weibl.: insg.	5 0 5	0 0 0	0 0 0	0 0 0	0 0 0	0 0 0	0 0 0	0 0 0	2 0 2	2 0 2	1 0 1	3 0 3	0 0 0	1 0 1	1 0 1	0 0 0	0 0 0	0 0 0	0 0 0	0 0 0	2 0 2		

Schlüssel der Tat	Straftat	Sexus	TV insgesamt	Kinder						Jugendliche			Heranw.	Erwachsene ab 21 Jahre										
									< 14			14 < 18		< 21			21 < 25						>= 21	
				< 6	6 < 8	8 < 10	10 < 12	12 < 14		14 < 16	16 < 18				18 < 21	21 < 23		23 < 25	25 < 30	30 < 40	40 < 50	50 < 60		>= 60
				1	2	3	4	5	6	7	8	9		10	11	12	13	14	15	16	17	18	19	20
64	732900	Unerlaubter Handel mit und Schmuggel von sonstigen Betäubungsmitteln (§ 29 BtMG)	männl: weibl: insg:	1 0 1	0 0 0	0 0 0	0 0 0	0 0 0	0 0 0	0 0 0	0 0 0	0 0 0	0 0 0	0 0 0	0 0 0	0 0 0	0 0 0	0 0 0	1 0 1	0 0 0	0 0 0	0 0 0	0 0 0	1 0 1
64	734000	Sonstige Verstöße gegen das BtMG	männl: weibl: insg:	25 5 30	0 0 0	0 0 0	0 0 0	0 0 0	0 0 0	1 0 1	0 0 0	1 0 1	0 0 0	1 0 1	0 0 0	0 0 0	0 1 1	0 1 1	8 2 10	11 1 12	4 1 5	1 0 1	0 0 0	24 5 29
64	734100	Unerlaubter Anbau von Betäubungsmitteln gemäß § 29 Abs. 1 Nr. 1 BtMG	männl: weibl: insg:	16 4 20	0 0 0	0 0 0	0 0 0	0 0 0	0 0 0	1 0 1	0 0 0	1 0 1	0 0 0	1 0 1	0 0 0	0 1 1	0 1 1	0 1 1	3 1 4	7 1 8	4 1 5	1 0 1	0 0 0	15 4 19
64	734500	Abgabe, Verabreichung oder Überlassung von Betäubungsmitteln an Minderjährige § 29a Abs. 1 Nr. 1 - ggf. § 30 Abs. 1 Nr. 2 BtMG	männl: weibl: insg:	1 0 1	0 0 0	0 0 0	0 0 0	0 0 0	0 0 0	0 0 0	0 0 0	0 0 0	0 0 0	0 0 0	0 0 0	0 0 0	0 0 0	0 0 0	1 0 1	0 0 0	0 0 0	0 0 0	0 0 0	1 0 1
64	734800	Unerlaubte(r) Handel, Herstellung, Abgabe und Besitz in nicht geringer Menge von Betäubungsmitteln gemäß § 29a Abs. 1 Nr. 2 BtMG	männl: weibl: insg:	8 1 9	0 0 0	0 0 0	0 0 0	0 0 0	0 0 0	0 0 0	0 0 0	0 0 0	0 0 0	0 0 0	0 0 0	0 0 0	0 0 0	0 0 0	4 1 5	4 0 4	0 0 0	0 0 0	0 0 0	8 1 9
64	740000	Straftaten gegen strafrechtliche Nebengesetze auf dem Umwelt- und Verbraucherschutzsektor (neben Schlüssel 716000)	männl: weibl: insg:	10 2 12	0 0 0	0 0 0	0 0 0	1 0 1	1 0 1	0 0 0	0 0 0	0 0 0	0 0 0	1 0 1	1 0 1	0 0 0	1 0 1	0 0 0	1 0 0	1 0 1	0 0 0	1 2 3	6 0 6	9 2 11
64	743000	Straftaten nach dem Bundesnaturschutz-, Tierschutz-, Bundesjagd- und PflanzenschutzG	männl: weibl: insg:	10 2 12	0 0 0	0 0 0	0 0 0	1 0 1	1 0 1	0 0 0	0 0 0	0 0 0	0 0 0	1 0 1	1 0 1	0 0 0	1 0 1	0 0 0	0 0 0	1 0 1	0 0 0	1 2 3	6 0 6	9 2 11
4	890000	Straftaten insgesamt, jedoch ohne Verstöße gegen das Aufenthalts-, das Asyl- und das Freizügigkeitsgesetz/EU (Schlüssel 7250)	männl: weibl: insg:	2.773 918 3.691	0 0 0	11 2 13	13 9 22	29 10 39	40 16 56	93 37 130	86 44 130	106 34 140	192 78 270	199 59 258	484 174 658	126 32 158	130 45 175	256 77 333	466 122 588	713 220 933	395 131 526	270 102 372	189 92 281	2.289 744 3.033
4	891000	Rauschgiftkriminalität	männl: weibl: insg:	346 66 412	0 0 0	0 0 0	0 0 0	1 1 2	1 1 2	8 3 11	11 7 18	19 10 29	38 3 41	58 14 72	14 2 16	23 4 27	37 6 43	101 22 123	123 22 145	23 2 25	4 0 4	0 0 0	0 0 0	288 52 340
4	892000	Gewaltkriminalität	männl: weibl: insg:	182 37 219	0 0 0	0 0 0	2 0 2	4 0 6	6 2 8	9 4 13	10 1 11	19 5 24	18 2 20	43 9 52	7 1 8	8 2 10	15 3 18	46 6 52	49 11 60	13 2 15	9 3 12	7 3 10	7 3 10	139 28 167
4	893000	Wirtschaftskriminalität	männl: weibl: insg:	21 5 26	0 0 0	0 0 0	0 0 0	0 0 0	0 0 0	0 0 0	0 0 0	0 0 0	0 0 0	0 1 1	0 0 0	0 0 0	0 0 0	1 0 1	6 3 9	6 1 7	5 1 5	3 0 3	21 4 25	
4	893100	bei Betrug	männl: weibl: insg:	9 2 11	0 0 0	0 0 0	0 0 0	0 0 0	0 0 0	0 0 0	0 0 0	0 0 0	0 0 0	0 1 1	0 0 0	0 0 0	0 0 0	0 0 0	4 1 5	3 0 3	1 0 1	1 0 1	1 0 1	9 1 10
4	893200	Insolvenzstraftaten gemäß StGB und Nebenstrafrecht	männl: weibl: insg:	2 0 2	0 0 0	0 0 0	0 0 0	0 0 0	0 0 0	0 0 0	0 0 0	0 0 0	0 0 0	0 0 0	0 0 0	0 0 0	0 0 0	1 0 1	0 0 0	0 0 0	0 0 0	0 0 0	1 0 1	2 0 2
4	893400	Wettbewerbsdelikte	männl: weibl: insg:	1 0 1	0 0 0	0 0 0	0 0 0	0 0 0	0 0 0	0 0 0	0 0 0	0 0 0	0 0 0	0 0 0	0 0 0	0 0 0	0 0 0	0 0 0	0 0 0	0 0 0	1 0 1	0 0 0	0 0 0	1 0 1
4	893500	Wirtschaftskriminalität im Zusammenhang mit Arbeitsverhältnissen	männl: weibl: insg:	3 1 4	0 0 0	0 0 0	0 0 0	0 0 0	0 0 0	0 0 0	0 0 0	0 0 0	0 0 0	0 0 0	0 0 0	0 0 0	0 0 0	0 0 0	1 0 1	1 1 2	0 0 0	1 0 1	1 0 1	3 1 4
4	894000	Sexueller Missbrauch von Kindern	männl: weibl: insg:	12 3 15	0 0 0	0 0 0	0 0 0	1 0 1	1 0 1	1 0 1	1 0 1	2 0 2	1 0 1	4 0 4	1 0 1	0 0 0	1 0 1	2 2 4	1 1 2	1 0 1	2 0 2	1 0 1	1 0 1	8 3 11

Schlüssel der Tat	Straftat	Sexus	TV insge- samt	Kinder						Jugendliche			Heran- w. 18 < 21	Erwachsene ab 21 Jahre											
									< 14			14 < 18		< 21			21 < 25						>= 21		
				< 6	6 < 8	8 < 10	10 < 12	12 < 14		14 < 16	16 < 18				21 < 23	23 < 25		25 < 30	30 < 40	40 < 50	50 < 60	>= 60			
				1	2	3	4	5	6	7	8	9		10	11	12	13	14	15	16	17	18	19	20	21
4	896000	Straftaten gegen Bestimmungen zum Schutze der Jugend	männl: weibl: insg:	6 0 6	0 0 0	0 0 0	0 0 0	0 0 0	2 0 2	2 0 2	1 0 1	0 0 0	1 0 1	0 0 0	3 0 3	0 0 0	0 0 0	0 0 0	0 0 0	0 0 0	2 0 2	1 0 1	0 0 0	3 0 3	
4	897000	Computerkriminalität	männl: weibl: insg:	23 9 32	0 0 0	0 0 0	0 0 0	0 0 0	0 0 0	0 0 0	0 0 0	0 0 0	0 0 0	1 0 1	1 0 1	1 0 2	2 0 3	3 0 4	2 2 4	8 4 12	6 3 9	2 0 2	1 0 1	22 9 31	
4	898000	Straftaten insgesamt auf dem Umwelt- und Verbraucherschutzsektor	männl: weibl: insg:	17 4 21	0 0 0	0 0 0	0 0 0	0 0 0	1 0 1	1 0 1	0 0 0	0 0 0	0 0 0	0 0 0	1 1 2	1 0 0	1 0 2	1 1 2	1 0 1	3 1 4	0 0 0	4 2 6	7 0 7	16 4 20	
4	898100	Umweltstraftaten gemäß 29. Abschnitt des StGB	männl: weibl: insg:	6 1 7	0 0 0	0 0 0	0 0 0	0 0 0	0 0 0	0 0 0	0 0 0	0 0 0	0 0 0	0 0 0	0 0 0	0 0 0	0 0 0	0 0 0	1 0 1	1 0 2	0 0 0	3 0 3	1 0 1	6 1 7	
4	898200	Sonstige Straftaten nach dem StGB mit Umweltrelevanz	männl: weibl: insg:	1 0 1	0 0 0	0 0 0	0 0 0	0 0 0	0 0 0	0 0 0	0 0 0	0 0 0	0 0 0	0 0 0	0 0 0	0 0 0	0 0 0	0 0 0	0 0 0	1 0 1	0 0 0	0 0 0	0 0 0	0 0 0	1 0 1
4	898300	Straftaten auf dem Umwelt- und Verbraucherschutzsektor gemäß strafrechtlicher Nebengesetze	männl: weibl: insg:	10 3 13	0 0 0	0 0 0	0 0 0	0 0 0	1 0 1	1 0 1	0 0 0	0 0 0	0 0 0	0 0 0	1 0 1	1 0 2	0 0 0	1 0 2	0 0 0	1 0 1	0 0 0	2 0 3	0 0 0	6 3 9	12
4	899000	Straßenkriminalität	männl: weibl: insg:	163 22 185	0 0 0	0 0 0	0 0 0	2 1 3	0 2 2	2 3 5	11 2 13	11 0 11	22 2 24	17 1 18	41 6 47	12 1 13	12 3 15	24 4 28	45 5 50	41 6 47	7 0 7	3 1 4	2 0 2	122 16 138	
4	899100	Straßenraub	männl: weibl: insg:	5 0 5	0 0 0	0 0 0	0 0 0	0 0 0	0 0 0	0 0 0	0 0 0	1 0 1	1 0 1	1 0 1	2 0 2	0 0 0	0 0 0	0 0 0	3 0 3	0 0 0	0 0 0	0 0 0	0 0 0	0 0 0	3 0 3
4	899200	Straßendiebstahl	männl: weibl: insg:	70 10 80	0 0 0	0 0 0	0 0 0	0 1 1	0 0 0	0 1 1	4 1 5	4 0 4	8 1 9	3 0 3	11 2 13	4 1 5	2 2 4	6 3 9	19 1 20	29 4 33	3 0 3	2 0 2	0 0 0	59 8 67	
4	899500	Sachbeschädigung durch Graffiti insgesamt	männl: weibl: insg:	17 3 20	0 0 0	0 0 0	0 0 0	0 1 0	3 1 4	3 1 4	5 2 7	2 0 2	7 2 9	3 0 3	13 3 16	2 0 2	1 0 1	3 0 3	0 0 0	0 0 0	0 0 0	0 0 0	0 0 0	1 0 1	4 0 4
4	892500	Mord und Totschlag insgesamt	männl: weibl: insg:	5 1 6	0 0 0	0 0 0	0 0 0	0 0 0	0 0 0	0 0 0	0 0 0	0 0 0	0 0 0	0 0 0	0 0 0	0 0 0	0 0 0	0 0 0	2 0 2	2 0 2	0 0 0	1 0 1	0 0 0	5 1 6	

Liste:

Beschreibung:

Auswertebereich:

Auswertezeitraum:

Filter:

Details:

B-020; Nullwerte=aus

TV nach Alter und Geschlecht - keine Einschränkung - Auflistung nach Delikten - nur Obergruppen - Sonstige - Tatverdächtige

Tatortgemeinde; Hierarchie=an - Landkreis Sömmerda

Januar 2015 - Dezember 2015

keine Einschränkung

Schlüssel der Tat	Straftat	Sexus	TV insge- samt	Kinder						Jugendliche			Heran- w. 18 < 21	Erwachsene ab 21 Jahre												
									< 14			14 < 18					< 21			21 < 25						>= 21
				< 6	6 < 8	8 < 10	10 < 12	12 < 14		14 < 16	16 < 18			18 < 21		21 < 23	23 < 25		25 < 30	30 < 40	40 < 50	50 < 60	>= 60			
				5	6	7	8	9	10	11	12	13		14	15	16	17	18	19	20	21	22	23	24		
64	-----	Straftaten insgesamt	männl: weibl: insg:	1.322 406 1.728	0 0 0	2 0 2	2 0 2	5 1 6	20 3 23	29 4 33	45 8 53	57 15 72	102 23 125	112 25 137	243 52 295	58 14 72	66 28 94	124 42 166	216 61 277	310 96 406	183 62 245	140 46 186	106 47 153	1.079 354 1.433		
4	000000	Straftaten gegen das Leben	männl: weibl: insg:	2 1 3	0 0 0	0 0 0	0 0 0	0 0 0	0 0 0	0 0 0	0 0 0	0 0 0	0 0 0	0 0 0	0 0 0	0 0 0	0 0 0	0 0 0	0 0 0	0 0 0	1 1 2	1 0 1	0 0 0	2 1 3		
4	010000	Mord § 211 StGB	männl: weibl: insg:	0 1 1	0 0 0	0 0 0	0 0 0	0 0 0	0 0 0	0 0 0	0 0 0	0 0 0	0 0 0	0 0 0	0 0 0	0 0 0	0 0 0	0 0 0	0 0 0	0 0 0	0 1 1	0 0 0	0 0 0	0 1 1		
4	020000	Totschlag und Tötung auf Verlangen §§ 212, 213, 216 StGB	männl: weibl: insg:	2 0 2	0 0 0	0 0 0	0 0 0	0 0 0	0 0 0	0 0 0	0 0 0	0 0 0	0 0 0	0 0 0	0 0 0	0 0 0	0 0 0	0 0 0	0 0 0	0 0 0	0 0 0	1 0 1	1 0 1	0 0 0	2 0 2	
4	100000	Straftaten gegen die sexuelle Selbstbestimmung	männl: weibl: insg:	27 3 30	0 0 0	0 0 0	0 0 0	1 0 1	2 0 2	3 0 3	0 0 0	2 0 2	2 0 2	3 0 3	8 0 8	0 0 0	0 0 0	0 0 0	3 0 3	9 1 10	4 2 6	3 0 3	0 0 0	19 3 22		
4	110000	Straftaten gegen die sexuelle Selbstbestimmung unter Gewaltausnutzung oder Ausnutzen eines Abhängigkeitsverhältnisses §§ 174, 174a, 174b, 174c, 177, 178 StGB	männl: weibl: insg:	6 0 6	0 0 0	0 0 0	0 0 0	0 0 0	0 0 0	0 0 0	0 0 0	0 0 0	0 0 0	1 0 1	1 0 1	0 0 0	0 0 0	0 0 0	1 0 1	2 0 2	1 0 1	1 0 1	0 0 0	5 0 5		
4	111000	Vergewaltigung und sexuelle Nötigung §§ 177 Abs. 2, 3 und 4, 178 StGB	männl: weibl: insg:	2 0 2	0 0 0	0 0 0	0 0 0	0 0 0	0 0 0	0 0 0	0 0 0	0 0 0	0 0 0	0 0 0	0 0 0	0 0 0	0 0 0	0 0 0	1 0 1	0 0 0	0 0 0	1 0 1	0 0 0	2 0 2		
64	111100	Vergewaltigung/sexuelle Nötigung überfallartig (Einzel Täter) gemäß § 177 Abs. 2 Nr. 1, Abs. 3 und 4 StGB	männl: weibl: insg:	1 0 1	0 0 0	0 0 0	0 0 0	0 0 0	0 0 0	0 0 0	0 0 0	0 0 0	0 0 0	0 0 0	0 0 0	0 0 0	0 0 0	0 0 0	1 0 1	0 0 0	0 0 0	0 0 0	0 0 0	1 0 1		
64	111400	Sonstige Straftaten gemäß § 177 Abs. 2 Nr. 1, Abs. 3 und 4 StGB	männl: weibl: insg:	1 0 1	0 0 0	0 0 0	0 0 0	0 0 0	0 0 0	0 0 0	0 0 0	0 0 0	0 0 0	0 0 0	0 0 0	0 0 0	0 0 0	0 0 0	0 0 0	0 0 0	0 0 0	1 0 1	0 0 0	1 0 1		
64	112000	Sonstige sexuelle Nötigung gemäß § 177 Abs. 1 und Abs. 5 StGB	männl: weibl: insg:	4 0 4	0 0 0	0 0 0	0 0 0	0 0 0	0 0 0	0 0 0	0 0 0	0 0 0	0 0 0	1 0 1	1 0 1	0 0 0	0 0 0	0 0 0	0 0 0	2 0 2	1 0 1	0 0 0	0 0 0	3 0 3		
4	130000	Sexueller Missbrauch §§ 176, 176a, 176b, 179, 182, 183, 183a StGB	männl: weibl: insg:	19 1 20	0 0 0	0 0 0	0 0 0	1 0 1	2 0 2	3 0 3	0 0 0	2 0 2	2 0 2	2 0 2	7 0 7	0 0 0	0 0 0	0 0 0	2 0 2	8 1 9	0 0 0	2 0 2	0 0 0	12 1 13		
4	131000	Sexueller Missbrauch von Kindern §§ 176, 176a, 176b StGB	männl: weibl: insg:	14 1 15	0 0 0	0 0 0	0 0 0	1 0 1	2 0 2	3 0 3	0 0 0	1 0 1	1 0 1	2 0 2	6 0 6	0 0 0	0 0 0	0 0 0	2 0 2	5 1 6	0 0 0	1 0 1	0 0 0	8 1 9		
64	131100	Sexuelle Handlungen gemäß § 176 Abs. 1 und 2 StGB	männl: weibl: insg:	3 0 3	0 0 0	0 0 0	0 0 0	0 0 0	0 0 0	0 0 0	0 0 0	1 0 1	1 0 1	0 0 0	1 0 1	0 0 0	0 0 0	0 0 0	2 0 2	0 0 0	0 0 0	0 0 0	0 0 0	2 0 2		
64	131400	Einwirken auf Kinder gemäß § 176 Abs. 4 Nr. 3 und 4 StGB	männl: weibl: insg:	3 0 3	0 0 0	0 0 0	0 0 0	1 0 1	1 0 1	2 0 2	0 0 0	0 0 0	0 0 0	0 0 0	2 0 2	0 0 0	0 0 0	0 0 0	0 0 0	1 0 1	0 0 0	0 0 0	0 0 0	1 0 1		
64	131700	Sonstiger schwerer sexueller Missbrauch von Kindern gemäß § 176a StGB	männl: weibl: insg:	10 0 10	0 0 0	0 0 0	0 0 0	0 0 0	1 0 1	1 0 1	0 0 0	1 0 1	1 0 1	2 0 2	4 0 4	0 0 0	0 0 0	0 0 0	1 0 1	4 0 4	0 0 0	1 0 1	0 0 0	6 0 6		
4	132000	Exhibitionistische Handlungen und Erregung öffentlichen Ärgernisses §§ 183, 183a StGB	männl: weibl: insg:	5 0 5	0 0 0	0 0 0	0 0 0	0 0 0	0 0 0	0 0 0	0 0 0	1 0 1	1 0 1	0 0 0	1 0 1	0 0 0	0 0 0	0 0 0	0 0 0	3 0 3	0 0 0	1 0 1	0 0 0	4 0 4		

Schlüssel der Tat	Straftat	Sexus	TV insge- samt	Kinder						Jugendliche			Heran- w. 18 < 21	Erwachsene ab 21 Jahre										
									< 14			14 < 18		< 21				21 < 25						>= 21
				< 6	6 < 8	8 < 10	10 < 12	12 < 14		14 < 16	16 < 18				21 < 23	23 < 25		25 < 30	30 < 40	40 < 50	50 < 60	>= 60		
				5	6	7	8	9	10	11	12	13		14	15	16	17	18	19	20	21	22	23	24
4	140000	Ausnutzen sexueller Neigung gemäß §§ 180, 180a, 181a, 184, 184a, 184b, 184c, 184d, 184e, 184f, 184g StGB	männl: weibl: insg:	4 2 6	0 0 0	0 0 0	0 0 0	0 0 0	0 0 0	0 0 0	0 0 0	0 0 0	0 0 0	0 0 0	0 0 0	0 0 0	0 0 0	0 0 0	1 2 5	3 0 0	0 0 0	0 0 0	4 2 6	
4	143000	Verbreitung pornographischer Schriften (Erzeugnisse) gemäß §§ 184, 184a, 184b, 184c, 184d, 184e StGB	männl: weibl: insg:	4 2 6	0 0 0	0 0 0	0 0 0	0 0 0	0 0 0	0 0 0	0 0 0	0 0 0	0 0 0	0 0 0	0 0 0	0 0 0	0 0 0	0 0 0	1 2 5	3 0 0	0 0 0	0 0 0	4 2 6	
64	143300	Besitz/Verschaffung von Kinderpornographie gemäß § 184b Abs. 2 und 4 StGB	männl: weibl: insg:	2 0 2	0 0 0	0 0 0	0 0 0	0 0 0	0 0 0	0 0 0	0 0 0	0 0 0	0 0 0	0 0 0	0 0 0	0 0 0	0 0 0	0 0 0	1 0 1	1 0 1	0 0 0	0 0 0	2 0 2	
64	143400	Verbreitung von Kinderpornographie gemäß § 184b Abs. 1 StGB	männl: weibl: insg:	1 1 2	0 0 0	0 0 0	0 0 0	0 0 0	0 0 0	0 0 0	0 0 0	0 0 0	0 0 0	0 0 0	0 0 0	0 0 0	0 0 0	0 0 0	0 0 0	1 1 2	1 0 0	0 0 0	0 0 0	1 1 2
4	200000	Rohheitsdelikte und Straftaten gegen die persönliche Freiheit	männl: weibl: insg:	415 95 510	0 0 0	0 0 0	0 0 0	4 2 4	8 0 10	12 2 14	19 1 20	20 6 26	39 7 46	39 6 45	90 15 105	19 4 23	12 6 18	31 10 41	61 10 71	80 19 99	69 21 90	46 9 55	38 11 49	325 80 405
4	210000	Raub, räuberische Erpressung und räuberischer Angriff auf Kraftfahrer §§ 249-252, 255, 316a StGB	männl: weibl: insg:	18 2 20	0 0 0	0 0 0	0 0 0	0 0 0	0 0 0	0 0 0	0 0 0	2 0 2	2 0 2	5 0 5	7 0 7	1 2 1	2 2 4	3 2 5	2 0 3	3 0 3	3 0 3	0 0 0	0 0 0	11 2 13
4	212000	Raubüberfälle auf sonstige Zahlstellen und Geschäfte	männl: weibl: insg:	4 0 4	0 0 0	0 0 0	0 0 0	0 0 0	0 0 0	0 0 0	0 0 0	0 0 0	0 0 0	0 0 0	0 0 0	2 0 2	0 0 0	2 0 2	0 0 0	1 0 1	1 0 1	0 0 0	0 0 0	4 0 4
4	212200	Raubüberfälle auf Tankstellen	männl: weibl: insg:	4 0 4	0 0 0	0 0 0	0 0 0	0 0 0	0 0 0	0 0 0	0 0 0	0 0 0	0 0 0	0 0 0	0 0 0	2 0 2	0 0 0	2 0 2	0 0 0	1 0 1	1 0 1	0 0 0	0 0 0	4 0 4
4	216000	Handtaschenraub	männl: weibl: insg:	1 0 1	0 0 0	0 0 0	0 0 0	0 0 0	0 0 0	0 0 0	0 0 0	1 0 1	1 0 1	0 0 0	1 0 1	0 0 0	0 0 0	0 0 0	0 0 0	0 0 0	0 0 0	0 0 0	0 0 0	0 0 0
4	219000	Raubüberfälle in Wohnungen	männl: weibl: insg:	1 0 1	0 0 0	0 0 0	0 0 0	0 0 0	0 0 0	0 0 0	0 0 0	0 0 0	0 0 0	0 0 0	0 0 0	0 0 0	1 0 1	1 0 1	0 0 0	0 0 0	0 0 0	0 0 0	0 0 0	1 0 1
4	220000	Körperverletzung §§ 223-227, 229, 231 StGB	männl: weibl: insg:	302 71 373	0 0 0	0 0 0	0 0 0	4 0 4	8 1 9	12 1 13	17 1 18	18 3 21	35 4 39	31 5 36	78 10 88	12 2 14	10 4 14	22 6 28	45 9 54	53 17 70	53 18 71	29 5 34	22 6 28	224 61 285
4	221000	Körperverletzung mit Todesfolge §§ 227, 231 StGB	männl: weibl: insg:	2 1 3	0 0 0	0 0 0	0 0 0	0 0 0	0 0 0	0 0 0	0 0 0	0 0 0	0 0 0	0 0 0	0 0 0	0 0 0	0 0 0	0 0 0	0 1 1	0 0 2	0 0 0	0 0 0	0 0 0	2 1 3
64	222000	Gefährliche und schwere Körperverletzung, Verstümmelung weiblicher Genitalien §§ 224, 226, 226a, 231 StGB	männl: weibl: insg:	90 8 98	0 0 0	0 0 0	0 0 0	2 0 2	6 0 6	8 0 8	7 0 7	6 0 6	13 0 13	12 1 13	33 1 34	3 1 4	4 0 4	7 1 8	18 0 18	14 2 16	7 2 9	4 2 6	7 2 7	57 7 64
64	222100	Gefährliche und schwere Körperverletzung auf Straßen, Wegen oder Plätzen	männl: weibl: insg:	45 2 47	0 0 0	0 0 0	0 0 0	1 0 1	4 0 4	5 0 5	6 0 6	3 0 3	9 0 9	6 1 7	20 1 21	2 0 2	3 0 3	5 0 5	7 0 7	4 1 5	4 0 4	2 0 2	3 0 3	25 1 26
4	223000	Misshandlung von Schutzbefohlenen § 225 StGB	männl: weibl: insg:	2 1 3	0 0 0	0 0 0	0 0 0	0 0 0	0 0 0	0 0 0	0 0 0	0 0 0	0 0 0	0 0 0	0 0 0	0 0 0	0 0 0	0 0 0	0 1 1	2 0 2	0 0 0	0 0 0	0 0 0	2 1 3
64	223100	Misshandlung von Kindern	männl: weibl: insg:	2 1 3	0 0 0	0 0 0	0 0 0	0 0 0	0 0 0	0 0 0	0 0 0	0 0 0	0 0 0	0 0 0	0 0 0	0 0 0	0 0 0	0 0 0	0 1 1	2 0 2	0 0 0	0 0 0	0 0 0	2 1 3

Schlüssel der Tat	Straftat	Sexus	TV insge- samt	Kinder						Jugendliche			Heran- w. 18 < 21	Erwachsene ab 21 Jahre											
									< 14			14 < 18		< 21			21 < 25					>= 21			
				< 6	6 < 8	8 < 10	10 < 12	12 < 14		14 < 16	16 < 18			21 < 23	23 < 25		25 < 30	30 < 40	40 < 50	50 < 60	>= 60				
				5	6	7	8	9	10	11	12	13		14	15	16	17	18	19	20	21	22	23	24	
64	224000	Vorsätzliche einfache Körperverletzung gemäß § 223 StGB	männl: weibl: insg:	215 52 267	0 0 0	0 0 0	0 0 0	2 0 2	2 1 3	4 1 5	10 1 11	12 3 15	22 4 26	23 4 27	49 9 58	9 1 10	7 3 10	16 4 20	29 7 36	40 14 54	46 12 58	24 2 26	11 4 15	166 43 209	
64	225000	Fahrlässige Körperverletzung gemäß § 229 StGB	männl: weibl: insg:	9 10 19	0 0 0	0 0 0	0 0 0	1 0 1	1 0 1	0 0 0	0 0 0	0 0 0	0 0 0	0 0 0	1 0 1	0 0 0	0 1 1	0 1 1	0 1 1	0 1 2	1 4 6	2 1 2	1 1 2	4 2 6	8 10 18
4	230000	Straftaten gegen die persönliche Freiheit gemäß §§ 232-233a, 234, 235, 236, 237, 238-239b, 240, 241, 316c StGB davon	männl: weibl: insg:	125 24 149	0 0 0	0 0 0	0 0 0	0 1 1	0 1 2	0 1 3	2 0 2	0 3 5	2 3 9	8 1 15	10 5 9	7 2 9	0 0 0	7 2 9	20 1 21	33 2 35	18 4 22	18 5 23	19 5 24	115 19 134	
4	231000	Menschenraub, Entziehung Minderjähriger, Kinderhandel §§ 234, 235, 236 StGB	männl: weibl: insg:	0 1 1	0 0 0	0 0 0	0 0 0	0 0 0	0 0 0	0 0 0	0 0 0	0 0 0	0 0 0	0 1 1	0 1 1	0 0 0	0 0 0	0 0 0	0 0 0	0 0 0	0 0 0	0 0 0	0 0 0	0 0 0	0 0 0
64	231200	Entziehung Minderjähriger gemäß § 235 StGB	männl: weibl: insg:	0 1 1	0 0 0	0 0 0	0 0 0	0 0 0	0 0 0	0 0 0	0 0 0	0 0 0	0 0 0	0 1 1	0 0 0	0 0 0	0 0 0	0 0 0	0 0 0	0 0 0	0 0 0	0 0 0	0 0 0	0 0 0	0 0 0
4	232000	Zwangsheirat, Nachstellung (Stalking), Freiheitsberaubung, Nötigung, Bedrohung §§ 237, 238, 239, 240, 241 StGB davon:	männl: weibl: insg:	123 22 145	0 0 0	0 0 0	0 0 0	0 1 1	0 1 2	0 1 2	2 2 4	0 2 2	2 2 4	8 0 8	10 3 13	7 2 9	0 2 0	7 2 9	19 1 20	32 2 34	18 4 22	18 5 23	19 5 24	113 19 132	
64	232100	Freiheitsberaubung gemäß § 239 StGB	männl: weibl: insg:	4 0 4	0 0 0	0 0 0	0 0 0	0 0 0	0 0 0	0 0 0	0 0 0	0 0 0	0 0 0	0 0 0	0 0 0	0 0 0	0 0 0	0 0 0	1 0 1	0 0 2	2 0 2	0 0 0	1 0 1	4 0 4	
4	232200	Nötigung § 240 StGB	männl: weibl: insg:	44 8 52	0 0 0	0 0 0	0 0 0	0 0 0	0 0 0	0 0 0	0 0 0	0 0 0	0 0 0	2 0 2	2 0 2	2 0 2	0 0 0	2 0 2	6 1 7	10 2 12	9 3 12	8 1 9	7 1 8	42 8 50	
64	232300	Bedrohung gemäß § 241 StGB	männl: weibl: insg:	64 13 77	0 0 0	0 0 0	0 0 0	0 1 1	0 1 2	2 2 4	0 2 5	0 2 4	2 2 5	5 0 10	7 3 10	5 2 7	0 0 0	5 2 7	11 0 11	18 0 18	5 1 6	10 3 13	8 4 12	57 10 67	
4	232400	Nachstellung (Stalking) gemäß § 238 StGB	männl: weibl: insg:	15 1 16	0 0 0	0 0 0	0 0 0	0 0 0	0 0 0	0 0 0	0 0 0	0 0 0	0 0 0	1 0 1	1 0 1	0 0 0	0 0 0	0 0 0	3 0 3	6 0 6	2 0 2	0 1 1	3 0 3	14 1 15	
4	233000	Erpresserischer Menschenraub § 239a StGB	männl: weibl: insg:	2 1 3	0 0 0	0 0 0	0 0 0	0 0 0	0 0 0	0 0 0	0 0 0	0 1 1	0 1 1	0 0 0	0 1 0	0 0 0	0 0 0	0 0 0	1 0 1	1 0 1	0 0 0	0 0 0	0 0 0	0 0 0	2 2 2
4	3***00	Diebstahl ohne erschwerende Umstände §§ 242, 247, 248a-c StGB	männl: weibl: insg:	222 57 279	0 0 0	1 0 1	1 0 1	0 1 1	7 1 8	9 2 11	13 1 14	16 2 18	29 3 32	26 6 32	64 11 75	8 2 10	14 3 17	22 5 27	31 6 37	44 7 51	23 9 32	18 11 29	20 8 28	158 46 204	
4	3**100	Diebstahl ohne erschwerende Umstände von Kraftwagen einschl. unbefugter Ingebrauchnahme	männl: weibl: insg:	7 0 7	0 0 0	0 0 0	0 0 0	0 0 0	0 0 0	0 0 0	0 0 0	0 0 0	0 0 0	0 0 0	0 0 0	0 0 0	1 0 1	1 0 1	4 0 4	2 0 2	0 0 0	0 0 0	0 0 0	7 0 7	
4	3**300	Diebstahl ohne erschwerende Umstände von Fahrrädern einschl. unbefugter Ingebrauchnahme	männl: weibl: insg:	18 0 18	0 0 0	0 0 0	0 0 0	0 0 0	0 0 0	1 0 1	5 0 5	6 0 6	4 0 4	10 0 10	1 0 1	2 0 2	3 0 3	4 0 4	1 0 1	0 0 0	0 0 0	0 0 0	0 0 0	8 0 8	
4	3**400	Diebstahl ohne erschwerende Umstände von Schusswaffen	männl: weibl: insg:	1 0 1	0 0 0	0 0 0	0 0 0	0 0 0	0 0 0	0 0 0	0 0 0	0 0 0	0 0 0	0 0 0	0 0 0	0 0 0	0 0 0	0 0 0	1 0 1	0 0 0	0 0 0	0 0 0	0 0 0	1 0 1	
4	3**500	Diebstahl ohne erschwerende Umstände von unbaren Zahlungsmitteln	männl: weibl: insg:	1 1 2	0 0 0	0 0 0	0 0 0	1 1 1	0 1 0	0 1 0	0 0 0	0 0 0	0 0 0	0 0 0	0 1 0	0 0 0	0 0 0	0 0 0	1 0 1	0 0 0	0 0 0	0 0 0	0 0 0	1 0 1	

Schlüssel der Tat	Straftat	Sexus	TV insge- samt	Kinder						Jugendliche			Heran- w. 18 < 21	Erwachsene ab 21 Jahre											
									< 14			14 < 18		< 21			21 < 25						>= 21		
				< 6	6 < 8	8 < 10	10 < 12	12 < 14		14 < 16	16 < 18				21 < 23	23 < 25		25 < 30	30 < 40	40 < 50	50 < 60	>= 60			
				1	2	3	4	5	6	7	8	9		10	11	12	13	14	15	16	17	18	19	20	21
4	300000	Sonstiger einfacher Diebstahl §§ 242, 247, 248a-c StGB	männl: weibl: insg:	67 21 88	0 0 0	1 0 1	0 0 0	0 1 1	0 1 1	1 2 3	3 1 4	4 0 4	7 1 8	6 0 6	14 3 17	4 1 5	3 1 4	7 2 9	6 2 8	16 5 21	10 5 15	9 2 11	5 2 7	53 18 71	
4	300100	Einfacher Diebstahl von Kraftwagen einschl. unbefugter Ingebrauchnahme	männl: weibl: insg:	7 0 7	0 0 0	0 0 0	0 0 0	0 0 0	0 0 0	0 0 0	0 0 0	0 0 0	0 0 0	0 0 0	0 0 0	1 0 1	1 0 1	4 0 4	2 0 2	0 0 0	0 0 0	0 0 0	0 0 0	7 0 7	
4	300300	Einfacher Diebstahl von Fahrrädern einschl. unbefugter Ingebrauchnahme	männl: weibl: insg:	16 0 16	0 0 0	0 0 0	0 0 0	0 0 0	0 0 0	0 0 0	1 0 1	4 0 4	5 0 5	3 0 3	8 0 8	1 0 1	2 0 2	3 0 3	4 0 4	1 0 1	0 0 0	0 0 0	0 0 0	0 0 0	8 0 8
4	310*00	Diebstahl ohne erschwerende Umstände in/aus Dienst-, Büro-, Fabrikations-, Werkstatt- und Lagerräumen	männl: weibl: insg:	2 0 2	0 0 0	0 0 0	0 0 0	0 0 0	0 0 0	0 0 0	1 0 1	0 0 0	1 0 1	1 0 1	2 0 2	0 0 0	0 0 0	0 0 0	0 0 0	0 0 0	0 0 0	0 0 0	0 0 0	0 0 0	0 0 0
4	315*00	Diebstahl ohne erschwerende Umstände in/aus Gaststätten, Kantinen, Hotels und Pensionen	männl: weibl: insg:	2 1 3	0 0 0	0 0 0	0 0 0	0 0 0	0 0 0	0 0 0	0 0 0	0 0 0	0 0 0	2 1 3	2 1 3	0 0 0	0 0 0	0 0 0	0 0 0	0 0 0	0 0 0	0 0 0	0 0 0	0 0 0	0 0 0
4	325*00	Diebstahl ohne erschwerende Umstände in/aus Kiosken, Warenhäusern, Verkaufsräumen, Selbstbedienungsläden, Schaufenstern, Schaukästen und Vitrinen	männl: weibl: insg:	116 32 148	0 0 0	0 0 0	1 0 1	0 0 0	7 0 7	8 0 8	8 1 10	9 1 18	17 1 18	14 4 18	39 5 44	4 1 5	8 2 10	12 3 15	11 3 14	21 2 23	11 4 15	9 9 18	0 4 9	13 6 19	77 27 104
4	326*00	Ladendiebstahl ohne erschwerende Umstände	männl: weibl: insg:	116 32 148	0 0 0	0 0 0	1 0 1	0 0 0	7 0 7	8 0 8	9 1 10	17 1 18	14 1 15	39 5 44	4 2 6	8 2 10	12 3 15	11 3 14	21 2 23	11 4 15	9 9 18	13 6 19	77 27 104		
4	335*00	Diebstahl ohne erschwerende Umstände in/aus Wohnungen	männl: weibl: insg:	9 2 11	0 0 0	0 0 0	0 0 0	0 0 0	0 0 0	1 0 1	0 1 1	1 1 2	3 1 4	4 2 6	0 0 0	0 0 0	0 0 0	2 0 2	2 0 2	0 0 0	0 0 0	0 0 0	1 0 1	5 0 5	
4	340*00	Diebstahl ohne erschwerende Umstände in/aus Boden-/Kellerräumen, Waschküchen	männl: weibl: insg:	5 0 5	0 0 0	0 0 0	0 0 0	0 0 0	0 0 0	0 0 0	0 0 0	1 0 1	1 0 1	1 0 1	2 0 2	0 0 0	0 0 0	0 0 0	1 0 1	1 0 1	0 0 0	0 0 0	0 0 0	1 0 1	3 0 3
4	350*00	Diebstahl ohne erschwerende Umstände an/aus Kraftfahrzeugen	männl: weibl: insg:	12 1 13	0 0 0	0 0 0	0 0 0	0 0 0	0 0 0	0 0 0	0 0 3	3 0 3	3 0 3	0 0 0	3 0 3	0 0 0	0 0 0	0 0 0	4 1 5	3 0 3	2 0 2	0 0 0	0 0 0	9 1 10	
4	4**00	Diebstahl unter erschwerenden Umständen §§ 243-244a StGB	männl: weibl: insg:	89 8 97	0 0 0	0 0 0	0 0 0	0 0 0	0 0 0	2 0 2	3 1 4	5 1 6	17 0 17	22 1 23	8 2 10	7 0 7	15 2 17	19 1 20	23 2 25	7 0 7	0 0 0	0 0 0	3 2 5	67 7 74	
4	4**100	Diebstahl unter erschwerenden Umständen von Kraftwagen	männl: weibl: insg:	1 0 1	0 0 0	0 0 0	0 0 0	0 0 0	0 0 0	0 0 0	0 0 0	0 0 0	0 0 0	0 0 0	0 0 0	0 0 0	0 0 0	0 0 0	1 0 1	0 0 0	0 0 0	0 0 0	0 0 0	1 0 1	
4	4**200	Diebstahl unter erschwerenden Umständen von Mopeds und Kraftfahrzeugen	männl: weibl: insg:	5 1 6	0 0 0	0 0 0	0 0 0	0 0 0	0 0 0	0 0 1	1 0 1	2 1 3	0 0 0	2 0 2	0 0 0	1 0 1	1 0 1	1 0 1	1 0 1	0 0 0	0 0 0	0 0 0	0 0 0	3 0 3	
4	4**300	Diebstahl unter erschwerenden Umständen von Fahrrädern	männl: weibl: insg:	15 0 15	0 0 0	0 0 0	0 0 0	0 0 0	0 0 0	0 0 0	0 0 0	0 0 0	0 0 0	5 0 5	5 0 5	0 0 0	4 0 4	4 0 4	2 0 2	3 0 3	1 0 1	0 0 0	0 0 0	10 0 10	
4	4**700	Diebstahl unter erschwerenden Umständen von/aus Automaten	männl: weibl: insg:	5 0 5	0 0 0	0 0 0	0 0 0	0 0 0	0 0 0	0 0 0	0 0 0	0 0 0	0 0 0	1 0 1	1 0 1	1 0 1	0 0 0	1 0 1	2 0 2	1 0 1	0 0 0	0 0 0	0 0 0	4 0 4	
4	400000	Sonstiger schwerer Diebstahl §§ 243 - 244a StGB	männl: weibl: insg:	27 5 32	0 0 0	0 0 0	0 0 0	0 0 0	0 0 0	0 0 0	1 0 1	1 0 1	2 0 2	4 0 4	6 1 7	1 0 1	1 0 1	2 1 3	5 1 6	11 2 13	3 0 3	0 0 0	0 1 1	0 5 5	21 5 26

Schlüssel der Tat	Straftat	Sexus	TV insgesamt	Kinder						Jugendliche			Heranw.	< 21	Erwachsene ab 21 Jahre												
									< 14			14 < 18						21 < 25						>= 21			
				< 6	6 < 8	8 < 10	10 < 12	12 < 14		14 < 16	16 < 18				18 < 21		21 < 23	23 < 25		25 < 30	30 < 40	40 < 50	50 < 60	>= 60			
				5	6	7	8	9	10	11	12	13			14	15	16	17	18	19	20	21	22	23	24		
64	400081	Schwerer Diebstahl in/aus Wochenend- und Gartenhaus	männl: weibl: insg:	15 2 17	0 0 0	0 0 0	0 0 0	0 0 0	0 0 0	0 0 0	1 0 1	1 0 1	2 0 2	4 0 4	6 0 6	0 0 0	0 0 0	0 0 0	1 0 1	6 1 7	2 0 2	0 0 0	0 1 0	0 0 0	0 1 0	9 2 11	
4	400100	Schwerer Diebstahl von Kraftwagen	männl: weibl: insg:	1 0 1	0 0 0	0 0 0	0 0 0	0 0 0	0 0 0	0 0 0	0 0 0	0 0 0	0 0 0	0 0 0	0 0 0	0 0 0	0 0 0	0 0 0	0 0 0	1 0 1	0 0 0	0 0 0	0 0 0	0 0 0	0 0 0	1 0 1	
4	400200	Schwerer Diebstahl von Mopeds und Krafträdern	männl: weibl: insg:	4 1 5	0 0 0	0 0 0	0 0 0	0 0 0	0 0 0	0 0 0	1 0 1	1 1 2	2 1 3	0 0 0	2 1 3	0 1 0	1 0 1	1 0 1	1 0 1	1 0 1	0 0 0	0 0 0	0 0 0	0 0 0	0 0 0	0 0 0	2 0 2
4	400300	Schwerer Diebstahl von Fahrrädern	männl: weibl: insg:	11 0 11	0 0 0	0 0 0	0 0 0	0 0 0	0 0 0	0 0 0	0 0 0	0 0 0	0 0 0	4 0 4	4 0 4	0 0 0	2 0 2	2 0 2	2 0 2	1 0 1	3 0 3	1 0 1	0 0 0	0 0 0	0 0 0	0 0 0	7 0 7
4	400700	Schwerer Diebstahl von/aus Automaten	männl: weibl: insg:	5 0 5	0 0 0	0 0 0	0 0 0	0 0 0	0 0 0	0 0 0	0 0 0	0 0 0	0 0 0	1 0 1	1 0 1	1 0 1	0 0 0	1 0 1	2 0 2	1 0 1	0 0 0	0 0 0	0 0 0	0 0 0	0 0 0	0 0 0	4 0 4
4	410*00	Diebstahl unter erschwerenden Umständen in/aus Dienst-, Büro-, Fabrikations-, Werkstatt- und Lagerräumen	männl: weibl: insg:	12 0 12	0 0 0	0 0 0	0 0 0	0 0 0	0 0 0	0 0 0	0 0 0	0 0 0	0 0 0	3 0 3	3 0 3	2 0 2	0 0 0	2 0 2	3 0 3	3 0 3	1 0 1	0 0 0	0 0 0	0 0 0	0 0 0	0 0 0	9 0 9
4	410000	Schwerer Diebstahl in/aus Dienst-, Büro-, Fabrikations-, Werkstatt- und Lagerräumen	männl: weibl: insg:	10 0 10	0 0 0	0 0 0	0 0 0	0 0 0	0 0 0	0 0 0	0 0 0	0 0 0	0 0 0	3 0 3	3 0 3	2 0 2	0 0 0	2 0 2	2 0 2	2 0 2	1 0 1	0 0 0	0 0 0	0 0 0	0 0 0	0 0 0	7 0 7
4	410200	Bes. schw. Fall des Diebstahls in/aus Dienst-/Büro-/Fabrikat.-/Werkst.-/Lagerräumen von Mopeds und Krafträdern	männl: weibl: insg:	2 0 2	0 0 0	0 0 0	0 0 0	0 0 0	0 0 0	0 0 0	0 0 0	0 0 0	0 0 0	0 0 0	0 0 0	0 0 0	0 0 0	0 0 0	0 0 0	1 0 1	1 0 1	0 0 0	0 0 0	0 0 0	0 0 0	0 0 0	2 0 2
4	415*00	Diebstahl unter erschwerenden Umständen in/aus Gaststätten, Kantinen, Hotels und Pensionen	männl: weibl: insg:	1 0 1	0 0 0	0 0 0	0 0 0	0 0 0	0 0 0	0 0 0	0 0 0	0 0 0	0 0 0	0 0 0	0 0 0	0 0 0	0 0 0	0 0 0	0 0 0	0 0 0	1 0 1	0 0 0	0 0 0	0 0 0	0 0 0	0 0 0	1 0 1
4	415000	Bes. schw. Fall des Diebstahls in/aus Gaststätten, Kantinen, Hotels und Pensionen	männl: weibl: insg:	1 0 1	0 0 0	0 0 0	0 0 0	0 0 0	0 0 0	0 0 0	0 0 0	0 0 0	0 0 0	0 0 0	0 0 0	0 0 0	0 0 0	0 0 0	0 0 0	0 0 0	1 0 1	0 0 0	0 0 0	0 0 0	0 0 0	0 0 0	1 0 1
4	425*00	Schwerer Diebstahl in/aus Kiosken, Warenhäusern, Verkaufsräumen, Selbstbedienungsläden, Schaufenstern, Schaukästen und Vitrinen	männl: weibl: insg:	17 0 17	0 0 0	0 0 0	0 0 0	0 0 0	0 0 0	0 0 0	0 0 0	0 0 0	0 0 0	6 0 6	6 0 6	4 0 4	1 0 1	5 0 5	5 0 5	0 0 0	0 0 0	0 0 0	0 0 0	0 0 0	0 0 0	1 0 1	11 0 11
4	425000	Besonders schwerer Fall des Diebstahls in/aus Kiosken, Warenhäusern, Verkaufsräumen, Selbstbedienungsläden	männl: weibl: insg:	13 0 13	0 0 0	0 0 0	0 0 0	0 0 0	0 0 0	0 0 0	0 0 0	0 0 0	0 0 0	4 0 4	4 0 4	4 0 4	1 0 1	5 0 5	3 0 3	0 0 0	0 0 0	0 0 0	0 0 0	0 0 0	0 0 0	1 0 1	9 0 9
4	426*00	Besonders schwerer Fall des Ladendiebstahls	männl: weibl: insg:	4 0 4	0 0 0	0 0 0	0 0 0	0 0 0	0 0 0	0 0 0	0 0 0	0 0 0	0 0 0	2 0 2	2 0 2	0 0 0	0 0 0	0 0 0	2 0 2	0 0 0	0 0 0	0 0 0	0 0 0	0 0 0	0 0 0	0 0 0	2 0 2
4	426000	Besonders schwerer Fall des Ladendiebstahls	männl: weibl: insg:	4 0 4	0 0 0	0 0 0	0 0 0	0 0 0	0 0 0	0 0 0	0 0 0	0 0 0	0 0 0	2 0 2	2 0 2	0 0 0	0 0 0	0 0 0	2 0 2	0 0 0	0 0 0	0 0 0	0 0 0	0 0 0	0 0 0	0 0 0	2 0 2
4	435*00	Wohnungseinbruchdiebstahl § 244 Abs. 1 Nr. 3 StGB	männl: weibl: insg:	20 2 22	0 0 0	0 0 0	0 0 0	0 0 0	0 0 0	0 0 0	0 0 0	2 0 2	2 0 2	5 0 5	7 0 7	1 1 2	1 0 1	2 1 3	2 0 2	5 0 5	2 0 2	0 0 0	0 0 0	0 0 0	0 0 0	2 1 3	13 2 15
4	436*00	Tageswohnungseinbruch	männl: weibl: insg:	9 1 10	0 0 0	0 0 0	0 0 0	0 0 0	0 0 0	0 0 0	0 0 0	0 0 0	0 0 0	1 0 1	1 0 1	0 1 1	0 0 0	0 1 1	1 0 1	4 0 4	2 0 2	0 0 0	0 0 0	0 0 0	0 0 0	1 1 2	8 1 9

Schlüssel der Tat	Straftat	Sexus	TV insge- samt	Kinder						Jugendliche			Heran- w. 18 < 21	Erwachsene ab 21 Jahre										
									< 14			14 < 18		< 21			21 < 25						>= 21	
				< 6	6 < 8	8 < 10	10 < 12	12 < 14		14 < 16	16 < 18				21 < 23	23 < 25		25 < 30	30 < 40	40 < 50	50 < 60	>= 60		
				1	2	3	4	5	6	7	8	9		10	11	12	13	14	15	16	17	18	19	20
4	440*00	Besonders schwerer Fall des Diebstahls in/aus Boden-, Kellerräumen, Waschküchen	männl: weibl: insg:	11 0 11	0 0 0	0 0 0	0 0 0	0 0 0	0 0 0	0 0 0	0 0 0	0 0 0	4 0 4	4 0 4	1 0 1	1 0 1	2 0 2	4 0 4	1 0 1	0 0 0	0 0 0	0 0 0	0 0 0	7 0 7
4	440000	Besonders schwerer Fall des Diebstahls in/aus Boden-, Kellerräumen, Waschküchen	männl: weibl: insg:	9 0 9	0 0 0	0 0 0	0 0 0	0 0 0	0 0 0	0 0 0	0 0 0	0 0 0	3 0 3	3 0 3	1 0 1	1 0 1	2 0 2	3 0 3	1 0 1	0 0 0	0 0 0	0 0 0	0 0 0	6 0 6
4	440300	Bes. schw. Fall des Diebstahls in/aus Boden-, Kellerräumen, Waschküchen von Fahrrädern	männl: weibl: insg:	5 0 5	0 0 0	0 0 0	0 0 0	0 0 0	0 0 0	0 0 0	0 0 0	0 0 0	2 0 2	2 0 2	0 0 0	2 0 2	2 0 2	1 0 1	0 0 0	0 0 0	0 0 0	0 0 0	0 0 0	3 0 3
4	445*00	Besonders schwerer Fall des Diebstahls in/aus überwiegend unbezogenen Neu- und Rohbauten, Baubuden und Baustellen	männl: weibl: insg:	1 0 1	0 0 0	0 0 0	0 0 0	0 0 0	0 0 0	0 0 0	0 0 0	0 0 0	1 0 1	1 0 1	0 0 0	0 0 0	0 0 0	0 0 0	0 0 0	0 0 0	0 0 0	0 0 0	0 0 0	0 0 0
4	445000	Besonders schwerer Fall des Diebstahls in/aus überwiegend unbezogenen Neu- und Rohbauten, Baubuden und Baustellen	männl: weibl: insg:	1 0 1	0 0 0	0 0 0	0 0 0	0 0 0	0 0 0	0 0 0	0 0 0	0 0 0	1 0 1	1 0 1	0 0 0	0 0 0	0 0 0	0 0 0	0 0 0	0 0 0	0 0 0	0 0 0	0 0 0	0 0 0
4	450*00	Besonders schwerer Fall des Diebstahls an/aus Kraftfahrzeugen	männl: weibl: insg:	4 0 4	0 0 0	0 0 0	0 0 0	0 0 0	0 0 0	0 0 0	0 0 0	0 0 0	0 0 0	0 0 0	0 0 0	0 0 0	0 0 0	3 0 3	0 0 0	1 0 1	0 0 0	0 0 0	0 0 0	4 0 4
4	450000	Besonders schwerer Fall des Diebstahls an/aus Kraftfahrzeugen von sonstigem Gut	männl: weibl: insg:	4 0 4	0 0 0	0 0 0	0 0 0	0 0 0	0 0 0	0 0 0	0 0 0	0 0 0	0 0 0	0 0 0	0 0 0	0 0 0	0 0 0	3 0 3	0 0 0	1 0 1	0 0 0	0 0 0	0 0 0	4 0 4
4	****00	Diebstahl insgesamt	männl: weibl: insg:	293 65 358	0 0 0	1 0 1	1 0 1	0 1 7	6 1 10	8 2 16	15 3 21	18 4 37	33 6 45	39 12 92	80 4 19	15 4 21	18 3 40	33 7 54	47 7 72	63 9 98	29 9 38	18 11 29	23 10 33	213 53 266
4	***100	Diebstahl insgesamt von Kraftwagen einschl. unbefugter Ingebrauchnahme	männl: weibl: insg:	8 0 8	0 0 0	0 0 0	0 0 0	0 0 0	0 0 0	0 0 0	0 0 0	0 0 0	0 0 0	0 0 0	0 0 0	1 0 1	1 0 1	4 0 4	3 0 3	0 0 0	0 0 0	0 0 0	0 0 0	8 0 8
4	***200	Diebstahl insgesamt von Mopeds und Krafträdern einschl. unbefugter Ingebrauchnahme	männl: weibl: insg:	5 1 6	0 0 0	0 0 0	0 0 0	0 0 0	0 0 0	1 0 1	1 1 2	2 1 3	0 1 3	2 1 3	0 0 0	1 0 1	1 0 1	1 0 1	1 0 1	1 0 1	0 0 0	0 0 0	0 0 0	3 0 3
4	***300	Diebstahl insgesamt von Fahrrädern einschl. unbefugter Ingebrauchnahme	männl: weibl: insg:	30 0 30	0 0 0	0 0 0	0 0 0	0 0 0	0 0 0	1 0 1	5 0 5	6 0 6	7 0 7	13 0 13	1 0 1	5 0 5	6 0 6	6 0 6	4 0 4	1 0 1	0 0 0	0 0 0	0 0 0	17 0 17
4	***400	Diebstahl insgesamt von Schusswaffen	männl: weibl: insg:	1 0 1	0 0 0	0 0 0	0 0 0	0 0 0	0 0 0	0 0 0	0 0 0	0 0 0	0 0 0	0 0 0	0 0 0	0 0 0	0 0 0	1 0 1	0 0 0	0 0 0	0 0 0	0 0 0	0 0 0	1 0 1
4	***500	Diebstahl insgesamt von unbaren Zahlungsmitteln	männl: weibl: insg:	1 1 2	0 0 0	0 0 0	0 0 1	0 0 0	0 1 1	0 0 0	0 0 0	0 0 0	0 0 0	0 0 0	0 1 1	0 0 0	0 0 0	0 0 0	1 0 1	0 0 0	0 0 0	0 0 0	0 0 0	1 0 1
4	***700	Diebstahl insgesamt von/aus Automaten	männl: weibl: insg:	5 0 5	0 0 0	0 0 0	0 0 0	0 0 0	0 0 0	0 0 0	0 0 0	0 0 0	1 0 1	1 0 1	1 0 1	0 0 0	1 0 1	2 0 2	1 0 1	0 0 0	0 0 0	0 0 0	0 0 0	4 0 4
4	*00081	Diebstahl insgesamt in/aus Wochenend- und Gartenhaus	männl: weibl: insg:	16 2 18	0 0 0	0 0 0	0 0 0	0 0 0	0 0 0	1 0 1	1 0 1	2 0 2	4 0 4	6 0 6	0 0 0	0 0 0	0 0 0	1 0 1	6 1 7	2 0 2	0 0 0	0 0 0	1 0 1	10 2 12
4	*00096	Diebstahl insgesamt von Buntmetall	männl: weibl: insg:	2 0 2	0 0 0	0 0 0	0 0 0	0 0 0	0 0 0	0 0 0	0 0 0	0 0 0	0 0 0	1 0 1	1 0 1	0 0 0	0 0 0	0 0 0	0 0 0	1 0 1	0 0 0	0 0 0	0 0 0	1 0 1

Schlüssel der Tat	Straftat	Sexus	TV insge- samt	Kinder						Jugendliche			Heran- w. 18 < 21	Erwachsene ab 21 Jahre												
									< 14			14 < 18					< 21			21 < 25						>= 21
				< 6	6 < 8	8 < 10	10 < 12	12 < 14		14 < 16	16 < 18			21 < 23	23 < 25		25 < 30	30 < 40	40 < 50	50 < 60	>= 60					
				5	6	7	8	9	10	11	12	13		14	15	16	17	18	19	20	21	22	23	24		
4	*10*00	Diebstahl insgesamt in/aus Dienst-, Büro-, Fabrikations-, Werkstatt- und Lagerräumen	männl: weibl: insg:	14 0 14	0 0 0	0 0 0	0 0 0	0 0 0	0 0 0	0 0 0	1 0 1	0 0 0	1 0 1	4 0 5	2 0 2	0 0 0	2 0 2	3 0 3	3 0 3	1 0 1	0 0 0	0 0 0	9 0 9			
4	*15*00	Diebstahl insgesamt in/aus Gaststätten, Kantinen, Hotels und Pensionen	männl: weibl: insg:	3 1 4	0 0 0	0 0 0	0 0 0	0 0 0	0 0 0	0 0 0	0 0 0	0 0 0	0 0 0	2 1 3	2 0 0	0 0 0	0 0 0	0 0 0	0 0 0	1 0 1	0 0 0	0 0 0	1 0 1			
4	*25*00	Diebstahl gesamt in/aus Kiosken, Warenhäusern, Verkaufsräumen, Selbstbedienungsläden, Schaufenstern, Schaukästen und Vitrinen	männl: weibl: insg:	130 32 162	0 0 0	0 0 0	1 0 1	0 0 0	7 0 7	8 0 8	8 1 9	9 1 10	17 1 18	18 4 22	43 5 48	8 1 9	9 2 11	17 3 20	15 3 18	21 2 23	11 4 15	9 9 18	14 6 20	87 27 114		
4	*26*00	Diebstahl insgesamt Ladendiebstahl	männl: weibl: insg:	118 32 150	0 0 0	0 0 0	1 0 1	0 0 0	7 0 7	8 0 8	8 1 9	9 1 10	17 4 19	15 5 20	40 1 45	4 1 5	8 2 10	12 3 15	12 3 15	21 2 23	11 4 15	9 9 18	13 6 19	78 27 105		
4	*35*00	Diebstahl insgesamt in/aus Wohnungen	männl: weibl: insg:	28 4 32	0 0 0	0 0 0	0 0 0	0 0 0	0 0 0	0 0 0	1 0 1	2 1 3	3 1 4	7 1 8	10 2 12	1 0 1	1 0 1	2 1 3	4 0 4	7 0 7	2 0 2	0 0 0	3 1 4	18 2 20		
4	*40*00	Diebstahl insgesamt in/aus Boden-, Kellerräumen und Waschküchen	männl: weibl: insg:	15 0 15	0 0 0	0 0 0	0 0 0	0 0 0	0 0 0	0 0 0	0 0 0	1 0 1	1 0 1	4 0 4	5 0 5	1 0 1	1 0 1	2 0 2	5 0 5	2 0 2	0 0 0	0 0 0	1 0 1	10 0 10		
4	*45*00	Diebstahl insgesamt in/aus überwiegend unbezogenen Neu- und Rohbauten, Baubuden und Baustellen	männl: weibl: insg:	1 0 1	0 0 0	0 0 0	0 0 0	0 0 0	0 0 0	0 0 0	0 0 0	0 0 0	0 0 0	1 0 1	1 0 1	0 0 0	0 0 0	0 0 0	0 0 0	0 0 0	0 0 0	0 0 0	0 0 0	0 0 0		
4	*50*00	Diebstahl insgesamt an/aus Kraftfahrzeugen	männl: weibl: insg:	13 1 14	0 0 0	0 0 0	0 0 0	0 0 0	0 0 0	0 0 0	0 0 0	3 0 3	3 0 3	0 0 0	3 0 3	0 0 0	0 0 0	0 0 0	5 1 6	3 0 3	2 0 2	0 0 0	0 0 0	10 1 11		
4	500000	Vermögens- und Fälschungsdelikte	männl: weibl: insg:	240 116 356	0 0 0	0 0 0	0 0 0	0 0 0	0 0 0	0 0 0	1 0 1	4 2 6	5 2 7	18 6 24	23 8 31	10 3 13	11 12 23	21 15 36	29 17 46	68 34 102	44 22 66	37 15 52	18 5 23	217 108 325		
4	510000	Betrug §§ 263, 263a, 264, 264a, 265, 265a, 265b StGB	männl: weibl: insg:	184 97 281	0 0 0	0 0 0	0 0 0	0 0 0	0 0 0	0 0 0	1 0 1	3 2 6	4 2 6	16 6 22	20 8 28	6 3 9	10 11 21	16 14 30	26 17 43	51 29 80	33 16 49	24 9 33	14 4 18	164 89 253		
4	511000	Waren- und Warenkreditbetrug	männl: weibl: insg:	77 47 124	0 0 0	0 0 0	0 0 0	0 0 0	0 0 0	0 0 0	0 0 0	1 0 1	1 0 1	7 3 10	8 3 11	2 2 4	5 4 9	7 4 11	12 10 22	23 16 39	11 6 17	11 6 17	5 2 7	69 44 113		
64	511100	Betrügerisches Erlangen von Kfz	männl: weibl: insg:	1 0 1	0 0 0	0 0 0	0 0 0	0 0 0	0 0 0	0 0 0	0 0 0	0 0 0	0 0 0	0 0 0	0 0 0	0 0 0	0 0 0	0 0 0	1 0 1	0 0 0	0 0 0	0 0 0	0 0 0	1 0 1		
4	511200	Sonstiger Warenkreditbetrug	männl: weibl: insg:	46 23 69	0 0 0	0 0 0	0 0 0	0 0 0	0 0 0	0 0 0	0 0 0	0 0 0	0 0 0	4 1 5	4 1 5	2 1 3	3 1 4	5 2 7	8 2 10	12 7 19	6 4 10	6 5 11	5 2 7	42 22 64		
64	511300	Warenbetrug	männl: weibl: insg:	33 25 58	0 0 0	0 0 0	0 0 0	0 0 0	0 0 0	0 0 0	0 0 0	1 0 1	1 0 1	3 3 6	4 3 7	1 1 2	2 1 3	3 8 11	5 9 14	11 9 20	5 2 7	5 1 6	0 1 0	29 22 51		
4	514000	Geldkreditbetrug	männl: weibl: insg:	3 1 4	0 0 0	0 0 0	0 0 0	0 0 0	0 0 0	0 0 0	0 0 0	0 0 0	0 0 0	0 0 0	0 0 0	0 0 0	0 0 0	0 0 0	0 0 0	0 0 0	1 1 2	0 0 0	2 0 2	3 1 4		
64	514100	Kreditbetrug § 265b StGB (im geschäftlichen Verkehr)	männl: weibl: insg:	1 0 1	0 0 0	0 0 0	0 0 0	0 0 0	0 0 0	0 0 0	0 0 0	0 0 0	0 0 0	0 0 0	0 0 0	0 0 0	0 0 0	0 0 0	0 0 0	0 0 0	0 0 0	0 0 0	1 0 1	1 0 1		

Schlüssel der Tat	Straftat	Sexus	TV insge- samt	Kinder						Jugendliche			Heran- w. 18 < 21	Erwachsene ab 21 Jahre												
									< 14			14 < 18		< 21			21 < 25						>= 21			
				< 6	6 < 8	8 < 10	10 < 12	12 < 14		14 < 16	16 < 18				21 < 23	23 < 25		25 < 30	30 < 40	40 < 50	50 < 60	>= 60				
				1	2	3	4	5	6	7	8	9		10	11	12	13	14	15	16	17	18	19	20	21	22
64	514200	Subventionsbetrug gemäß § 264 StGB	männl: weibl: insg:	2 0 2	0 0 0	0 0 0	0 0 0	0 0 0	0 0 0	0 0 0	0 0 0	0 0 0	0 0 0	0 0 0	0 0 0	0 0 0	0 0 0	0 0 0	0 0 0	0 0 0	1 0 1	0 0 0	0 0 0	1 0 1	2 0 2	
64	514300	Krediterlangungsbetrug § 263 StGB	männl: weibl: insg:	0 1 1	0 0 0	0 0 0	0 0 0	0 0 0	0 0 0	0 0 0	0 0 0	0 0 0	0 0 0	0 0 0	0 0 0	0 0 0	0 0 0	0 0 0	0 0 0	0 0 0	0 1 0	0 0 0	0 0 0	0 0 0	0 1 1	
4	515000	Erschleichen von Leistungen § 265a StGB	männl: weibl: insg:	28 8 36	0 0 0	0 0 0	0 0 0	0 0 0	0 0 0	0 0 0	1 0 1	2 2 4	3 2 5	4 2 6	7 4 11	2 0 2	0 3 3	2 3 5	6 0 6	7 1 8	5 0 5	1 0 1	0 0 0	0 0 0	0 4 25	21 4 25
4	516000	Betrug mittels rechtswidrig erlangter unbarer Zahlungsmittel	männl: weibl: insg:	4 1 5	0 0 0	0 0 0	0 0 0	0 0 0	0 0 0	0 0 0	0 0 0	0 0 0	0 0 0	0 0 0	0 0 0	0 0 0	1 0 1	1 0 1	2 1 3	1 0 1	0 0 0	0 0 0	0 0 0	0 0 0	0 0 5	4 1 5
64	516200	Betrug mittels rechtswidrig erlangter Zahlungskarten ohne PIN (Lastschriftverfahren)	männl: weibl: insg:	1 0 1	0 0 0	0 0 0	0 0 0	0 0 0	0 0 0	0 0 0	0 0 0	0 0 0	0 0 0	0 0 0	0 0 0	0 0 0	0 0 0	0 0 0	1 0 1	0 0 0	0 0 0	0 0 0	0 0 0	0 0 0	0 0 1	1 0 1
64	516300	Betrug mittels rechtswidrig erlangter Debitkarten mit PIN	männl: weibl: insg:	2 1 3	0 0 0	0 0 0	0 0 0	0 0 0	0 0 0	0 0 0	0 0 0	0 0 0	0 0 0	0 0 0	0 0 0	1 0 1	1 0 1	0 1 1	0 1 1	1 0 1	0 0 0	0 0 0	0 0 0	0 0 0	0 0 3	2 1 3
64	516900	Betrug mittels rechtswidrig erlangter sonstiger unbarer Zahlungsmittel	männl: weibl: insg:	1 0 1	0 0 0	0 0 0	0 0 0	0 0 0	0 0 0	0 0 0	0 0 0	0 0 0	0 0 0	0 0 0	0 0 0	0 0 0	0 0 0	0 0 0	1 0 1	0 0 0	0 0 0	0 0 0	0 0 0	0 0 0	0 0 0	1 0 1
4	517000	Sonstiger Betrug	männl: weibl: insg:	80 43 123	0 0 0	0 0 0	0 0 0	0 0 0	0 0 0	0 0 0	0 0 0	0 0 0	0 0 0	5 1 6	5 1 6	2 2 4	5 6 11	7 8 15	8 7 15	22 12 34	18 10 28	13 3 16	7 2 9	7 2 117	75 42 117	
64	517100	Leistungsbetrug	männl: weibl: insg:	4 0 4	0 0 0	0 0 0	0 0 0	0 0 0	0 0 0	0 0 0	0 0 0	0 0 0	0 0 0	0 0 0	0 0 0	0 0 0	0 0 0	0 0 0	0 0 0	1 0 1	1 0 1	0 0 0	0 0 0	2 0 2	4 0 4	
64	517200	Leistungskreditbetrug	männl: weibl: insg:	3 1 4	0 0 0	0 0 0	0 0 0	0 0 0	0 0 0	0 0 0	0 0 0	0 0 0	0 0 0	0 0 0	0 0 0	0 0 0	0 0 0	0 0 0	1 0 1	1 0 1	1 0 2	0 0 0	0 0 0	0 0 0	3 1 4	
64	517400	Betrug z.N.v. Versicherungen und Versicherungsmissbrauch §§ 263, 265 StGB	männl: weibl: insg:	2 1 3	0 0 0	0 0 0	0 0 0	0 0 0	0 0 0	0 0 0	0 0 0	0 0 0	0 0 0	0 0 0	0 1 1	0 0 1	0 1 1	0 1 1	1 0 1	1 0 1	0 0 0	0 0 0	0 0 0	0 0 0	2 1 3	
64	517500	Computerbetrug (soweit nicht unter den Schlüssel 5163 bzw. 5179 zu erfassen) gemäß § 263a StGB	männl: weibl: insg:	3 2 5	0 0 0	0 0 0	0 0 0	0 0 0	0 0 0	0 0 0	0 0 0	0 0 0	0 0 0	1 0 1	1 0 1	1 0 1	0 0 1	1 0 1	0 1 1	0 1 1	0 0 1	1 0 1	0 0 0	0 0 0	2 2 4	
64	517700	Betrug z.N.v. Sozialversicherungen und Sozialversicherungsträgern	männl: weibl: insg:	23 19 42	0 0 0	0 0 0	0 0 0	0 0 0	0 0 0	0 0 0	0 0 0	0 0 0	0 0 0	0 1 1	0 1 1	0 1 2	1 2 3	2 5 7	8 5 13	5 4 9	6 1 7	1 1 3	1 0 1	1 0 1	23 18 41	
64	518200	Einmietbetrug	männl: weibl: insg:	10 3 13	0 0 0	0 0 0	0 0 0	0 0 0	0 0 0	0 0 0	0 0 0	0 0 0	0 0 0	0 0 0	0 0 0	4 0 4	4 0 4	0 0 0	0 1 2	1 1 3	2 1 3	2 1 3	1 0 1	1 0 1	10 3 13	
4	518300	Kontoeröffnungs- und Überweisungsbetrug	männl: weibl: insg:	1 2 3	0 0 0	0 0 0	0 0 0	0 0 0	0 0 0	0 0 0	0 0 0	0 0 0	0 0 0	0 0 0	0 0 0	0 0 0	0 0 0	0 0 0	1 0 1	0 1 0	0 0 0	0 0 0	0 0 0	0 1 1	1 2 3	
64	518800	Kreditvermittlungsbetrug § 263 StGB	männl: weibl: insg:	1 0 1	0 0 0	0 0 0	0 0 0	0 0 0	0 0 0	0 0 0	0 0 0	0 0 0	0 0 0	0 0 0	0 0 0	0 0 0	0 0 0	0 0 0	0 0 0	0 0 0	1 0 1	0 0 0	0 0 0	0 0 0	1 0 1	

Schlüssel der Tat	Straftat	Sexus	TV insge- samt	Kinder						Jugendliche			Heran- w. 18 < 21	Erwachsene ab 21 Jahre										
									< 14			14 < 18		< 21				21 < 25						>= 21
				< 6	6 < 8	8 < 10	10 < 12	12 < 14		14 < 16	16 < 18				21 < 23	23 < 25		25 < 30	30 < 40	40 < 50	50 < 60	>= 60		
				5	6	7	8	9	10	11	12	13		14	15	16	17	18	19	20	21	22	23	24
64	518900	Sonstige weitere Betrugsarten	männl: weibl: insg:	36 15 51	0 0 0	0 0 0	0 0 0	0 0 0	0 0 0	0 0 0	0 0 0	0 0 0	4 0 4	4 0 4	1 0 1	0 5 5	1 5 6	4 1 5	11 4 11	7 4 11	5 1 6	4 0 4	32 15 47	
4	520000	Veruntreuungen §§ 266, 266a, 266b StGB	männl: weibl: insg:	0 1 1	0 0 0	0 0 0	0 0 0	0 0 0	0 0 0	0 0 0	0 0 0	0 0 0	0 0 0	0 0 0	0 0 0	0 0 0	0 0 0	0 1 1	0 0 0	0 0 0	0 0 0	0 0 0	0 1 1	
4	521000	Untreue § 266 StGB	männl: weibl: insg:	0 1 1	0 0 0	0 0 0	0 0 0	0 0 0	0 0 0	0 0 0	0 0 0	0 0 0	0 0 0	0 0 0	0 0 0	0 0 0	0 0 0	0 1 1	0 0 0	0 0 0	0 0 0	0 0 0	0 1 1	
4	530000	Unterschlagung §§ 246, 247, 248a StGB	männl: weibl: insg:	39 18 57	0 0 0	0 0 0	0 0 0	0 0 0	0 0 0	0 0 0	1 0 1	1 0 1	2 0 2	3 0 3	3 1 4	0 1 1	3 2 5	3 0 2	10 6 16	11 5 16	9 4 13	1 1 2	36 18 54	
64	531000	Unterschlagung von Kfz gemäß §§ 246, 247 StGB	männl: weibl: insg:	3 0 3	0 0 0	0 0 0	0 0 0	0 0 0	0 0 0	0 0 0	0 0 0	0 0 0	0 0 0	0 0 0	0 0 0	0 0 0	0 0 0	1 0 1	1 0 1	0 0 0	1 0 1	0 0 0	3 0 3	
4	540000	Urkundenfälschung §§ 267-271, 273-279, 281 StGB	männl: weibl: insg:	20 4 24	0 0 0	0 0 0	0 0 0	0 0 0	0 0 0	0 0 0	0 0 0	0 0 0	0 0 0	0 0 0	1 0 1	1 0 1	2 0 2	1 0 1	7 1 8	4 1 5	3 2 5	3 2 3	20 4 24	
4	541000	Fälschung technischer Aufzeichnungen § 268 StGB	männl: weibl: insg:	2 0 2	0 0 0	0 0 0	0 0 0	0 0 0	0 0 0	0 0 0	0 0 0	0 0 0	0 0 0	0 0 0	0 0 0	0 0 0	0 0 0	0 0 0	1 0 1	0 0 0	0 0 0	1 0 1	2 0 2	
4	550000	Geld- und Wertzeichenfälschung, Fälschung von Zahlungskarten mit oder ohne Garantiefunktion, Schecks und Wechseln §§ 146-149, 151, 152, 152a, 152b StGB	männl: weibl: insg:	1 0 1	0 0 0	0 0 0	0 0 0	0 0 0	0 0 0	0 0 0	0 0 0	0 0 0	0 0 0	0 0 0	0 0 0	0 0 0	0 0 0	0 0 0	0 0 0	0 0 0	1 0 1	0 0 0	1 0 1	
4	552000	Inverkehrbringen von Falschgeld §§ 146 Abs. 1 Nr. 3, 147 StGB	männl: weibl: insg:	1 0 1	0 0 0	0 0 0	0 0 0	0 0 0	0 0 0	0 0 0	0 0 0	0 0 0	0 0 0	0 0 0	0 0 0	0 0 0	0 0 0	0 0 0	0 0 0	0 0 0	1 0 1	0 0 0	1 0 1	
4	600000	Sonstige Straftatbestände (StGB)	männl: weibl: insg:	299 104 403	0 0 0	1 0 1	1 0 1	0 0 0	4 1 5	6 1 7	8 3 11	7 3 10	15 6 21	17 3 20	38 10 48	10 4 14	13 3 16	23 7 30	57 17 74	70 29 99	41 9 50	42 11 53	28 21 49	261 94 355
4	610000	Erpressung § 253 StGB	männl: weibl: insg:	6 0 6	0 0 0	0 0 0	0 0 0	0 0 0	0 0 0	0 0 0	0 0 0	0 0 0	0 0 0	0 0 0	0 0 0	0 0 0	0 0 0	3 0 3	2 0 2	0 0 0	1 0 1	0 0 0	6 0 6	
4	620000	Widerstand gegen die Staatsgewalt und Straftaten gegen die öffentliche Ordnung §§ 111, 113, 114, 120, 121, 123-127, 129, 130-134, 136, 138, 140, 145, 145a, 145c, 145d StGB	männl: weibl: insg:	54 15 69	0 0 0	0 0 0	0 0 0	0 0 0	0 0 0	0 0 0	0 0 0	3 1 4	3 1 4	3 0 3	6 1 7	0 1 1	2 0 2	2 1 3	12 2 14	14 4 18	9 0 9	7 1 8	4 6 10	48 14 62
4	621000	Widerstand gegen die Staatsgewalt §§ 111, 113, 114, 120, 121 StGB	männl: weibl: insg:	7 0 7	0 0 0	0 0 0	0 0 0	0 0 0	0 0 0	0 0 0	0 0 0	0 0 0	0 0 0	1 0 1	1 0 1	0 0 0	0 0 0	0 0 0	2 0 2	1 0 1	1 0 1	2 0 2	0 0 0	6 0 6
4	621020	Widerstand gegen Vollstreckungsbeamte	männl: weibl: insg:	6 0 6	0 0 0	0 0 0	0 0 0	0 0 0	0 0 0	0 0 0	0 0 0	0 0 0	0 0 0	1 0 1	1 0 1	0 0 0	0 0 0	0 0 0	2 0 2	1 0 1	1 0 1	1 0 1	0 0 0	5 0 5
4	622000	Hausfriedensbruch §§ 123, 124 StGB	männl: weibl: insg:	30 9 39	0 0 0	0 0 0	0 0 0	0 0 0	0 0 0	0 0 0	0 0 0	2 1 3	2 1 3	1 0 1	3 1 4	0 1 1	1 0 1	1 2 2	5 2 7	11 1 12	5 0 5	2 0 2	3 4 7	27 8 35
64	622100	Hausfriedensbruch gemäß § 123 StGB	männl: weibl: insg:	30 9 39	0 0 0	0 0 0	0 0 0	0 0 0	0 0 0	0 0 0	0 0 0	2 1 3	2 1 3	1 0 1	3 1 4	0 1 1	1 0 1	1 2 2	5 2 7	11 1 12	5 0 5	2 0 2	3 4 7	27 8 35

Schlüssel der Tat	Straftat	Sexus	TV insge- samt	Kinder						Jugendliche			Heran- w. 18 < 21	Erwachsene ab 21 Jahre												
									< 14			14 < 18					< 21			21 < 25						>= 21
				< 6	6 < 8	8 < 10	10 < 12	12 < 14		14 < 16	16 < 18			18 < 21	21 < 23	23 < 25		25 < 30	30 < 40	40 < 50	50 < 60	>= 60				
				5	6	7	8	9	10	11	12	13		14	15	16	17	18	19	20	21	22	23	24		
4	624000	Vortäuschen einer Straftat § 145d StGB	männl: weibl: insg:	4 3 7	0 0 0	0 0 0	0 0 0	0 0 0	0 0 0	0 0 0	0 0 0	0 0 0	0 0 0	0 0 0	0 0 0	0 0 0	2 2 3	1 2 0	0 0 0	1 0 1	0 0 1	4 3 7				
4	624200	Vortäuschen eines Diebstahls	männl: weibl: insg:	1 0 1	0 0 0	0 0 0	0 0 0	0 0 0	0 0 0	0 0 0	0 0 0	0 0 0	0 0 0	0 0 0	0 0 0	0 0 0	0 0 0	1 0 1	0 0 0	0 0 0	0 0 0	1 0 1				
64	627000	Volksverhetzung gemäß § 130 StGB	männl: weibl: insg:	2 0 2	0 0 0	0 0 0	0 0 0	0 0 0	0 0 0	0 0 0	0 0 0	0 0 0	1 0 1	1 0 1	0 0 0	0 0 0	0 0 0	1 0 1	0 0 0	0 0 0	0 0 0	1 0 1				
4	630000	Begünstigung, Strafvereitelung (ohne Strafvereitelung im Amt), Hehlerei und Geldwäsche §§ 257, 258, 259-261 StGB	männl: weibl: insg:	22 4 26	0 0 0	0 0 0	0 0 0	0 0 0	0 0 0	0 0 0	1 0 1	1 0 1	2 0 3	3 1 4	0 0 0	3 0 3	3 0 3	6 1 7	6 2 8	1 0 1	2 0 2	1 0 1	19 3 22			
4	631000	Hehlerei von Kfz §§ 259-260a StGB	männl: weibl: insg:	2 0 2	0 0 0	0 0 0	0 0 0	0 0 0	0 0 0	0 0 0	0 0 0	0 0 0	0 0 0	0 0 0	0 0 0	0 0 0	0 0 0	1 0 1	1 0 1	0 0 0	0 0 0	0 0 0	2 0 2			
4	632000	Sonstige Hehlerei §§ 259-260a StGB	männl: weibl: insg:	15 3 18	0 0 0	0 0 0	0 0 0	0 0 0	0 0 0	0 0 0	1 0 1	1 0 1	2 0 3	3 1 4	0 0 0	2 0 2	2 0 2	5 0 5	4 2 6	0 0 0	1 0 1	0 0 0	12 2 14			
64	633000	Geldwäsche, Verschleierung unrechtmäßig erlangter Vermögenswerte gemäß § 261 StGB	männl: weibl: insg:	4 0 4	0 0 0	0 0 0	0 0 0	0 0 0	0 0 0	0 0 0	0 0 0	0 0 0	0 0 0	0 0 0	0 0 0	0 0 0	0 0 0	0 0 0	1 0 1	1 0 1	1 0 1	1 0 1	4 0 4			
4	640000	Brandstiftung und Herbeiführen einer Brandgefahr §§ 306-306d, 306f StGB	männl: weibl: insg:	6 2 8	0 0 0	0 0 0	0 0 0	2 0 2	2 0 2	2 0 2	1 0 1	1 0 1	0 0 0	3 0 3	0 0 0	0 0 0	0 0 0	0 0 0	1 2 3	1 0 1	1 0 1	0 0 0	3 2 5			
4	641000	(Vorsätzliche) Brandstiftung und Herbeiführen einer Brandgefahr §§ 306-306c, 306f Abs. 1 und 2 StGB	männl: weibl: insg:	4 0 4	0 0 0	0 0 0	0 0 0	2 0 2	2 0 2	0 0 0	0 0 0	0 0 0	0 0 0	2 0 2	0 0 0	0 0 0	0 0 0	0 0 0	1 0 1	1 0 1	0 0 0	0 0 0	2 0 2			
4	650000	Wettbewerbs-, Korruptions- und Amtsdelikte §§ 258a, 298-300, 331-353d, 355, 357 StGB	männl: weibl: insg:	5 1 6	0 0 0	0 0 0	0 0 0	0 0 0	0 0 0	0 0 0	0 0 0	0 0 0	0 0 0	0 0 0	0 0 0	1 0 1	1 0 1	2 0 2	3 0 3	0 0 0	0 0 0	0 0 0	5 1 6			
4	655000	Sonstige Straftaten im Amt §§ 258a, 339-353d, 355, 357 StGB	männl: weibl: insg:	5 1 6	0 0 0	0 0 0	0 0 0	0 0 0	0 0 0	0 0 0	0 0 0	0 0 0	0 0 0	0 0 0	0 0 0	0 1 1	0 1 1	2 0 2	3 0 3	0 0 0	0 0 0	0 0 0	5 1 6			
64	655100	Körperverletzung im Amt gemäß § 340 StGB	männl: weibl: insg:	3 0 3	0 0 0	0 0 0	0 0 0	0 0 0	0 0 0	0 0 0	0 0 0	0 0 0	0 0 0	0 0 0	0 0 0	0 0 0	0 0 0	1 0 1	2 0 2	0 0 0	0 0 0	0 0 0	3 0 3			
64	655200	Verletzung des Dienstgeheimnisses gemäß § 353b StGB	männl: weibl: insg:	2 1 3	0 0 0	0 0 0	0 0 0	0 0 0	0 0 0	0 0 0	0 0 0	0 0 0	0 0 0	0 0 0	0 0 0	0 1 1	0 1 1	1 1 1	1 0 1	0 0 0	0 0 0	0 0 0	2 1 3			
4	660000	Strafbarer Eigennutz §§ 284, 285, 287-293, 297 StGB	männl: weibl: insg:	4 2 6	0 0 0	0 0 0	0 0 0	0 0 0	0 0 0	0 0 0	0 0 0	0 0 0	0 0 0	0 0 0	0 2 3	1 0 1	2 2 4	1 0 1	0 0 0	0 0 0	1 0 1	0 0 0	4 2 6			
4	662000	Wilderei §§ 292, 293 StGB	männl: weibl: insg:	4 2 6	0 0 0	0 0 0	0 0 0	0 0 0	0 0 0	0 0 0	0 0 0	0 0 0	0 0 0	0 0 0	1 2 3	1 0 1	2 2 4	1 0 1	0 0 0	0 0 0	1 0 1	0 0 0	4 2 6			
4	670000	Alle sonstigen Straftaten gemäß StGB - ohne Verkehrsdelikte	männl: weibl: insg:	213 82 295	0 0 0	1 0 1	1 0 1	0 0 0	2 1 3	4 1 5	8 3 11	3 2 5	11 5 16	13 2 15	28 8 36	10 1 11	7 2 9	17 3 20	33 14 47	47 22 69	30 9 39	33 10 43	25 16 41	185 74 259		

Schlüssel der Tat	Straftat	Sexus	TV insge- samt	Kinder						Jugendliche			Heran- w. 18 < 21	Erwachsene ab 21 Jahre										
									< 14			14 < 18		< 21			21 < 25						>= 21	
				< 6	6 < 8	8 < 10	10 < 12	12 < 14		14 < 16	16 < 18				21 < 23	23 < 25		25 < 30	30 < 40	40 < 50	50 < 60	>= 60		
				1	2	3	4	5	6	7	8	9		10	11	12	13	14	15	16	17	18	19	20
64	671000	Verletzung der Unterhaltspflicht gemäß § 170 StGB	männl: weibl: insg:	7 1 8	0 0 0	0 0 0	0 0 0	0 0 0	0 0 0	0 0 0	0 0 0	0 0 0	0 0 0	0 0 0	0 0 0	0 0 0	0 0 0	1 0 1	1 0 2	4 0 4	1 0 1	0 0 0	0 0 0	7 1 8
64	672000	Verletzung der Fürsorge- oder Erziehungspflicht gemäß § 171 StGB	männl: weibl: insg:	1 0 1	0 0 0	0 0 0	0 0 0	0 0 0	0 0 0	0 0 0	0 0 0	0 0 0	0 0 0	0 0 0	0 0 0	0 0 0	0 0 0	0 0 0	0 0 0	1 0 1	0 0 0	0 0 0	0 0 0	0 0 1
4	673000	Beleidigung §§ 185-187, 189 StGB	männl: weibl: insg:	105 60 165	0 0 0	0 0 0	0 0 0	1 0 1	1 0 1	4 3 7	2 2 4	6 5 11	6 1 7	13 6 19	4 1 5	2 1 3	6 2 8	14 9 23	21 16 37	14 7 21	19 6 25	18 14 32	18 14 32	92 54 146
4	673100	Beleidigung auf sexueller Grundlage §§ 185-187, 189 StGB	männl: weibl: insg:	6 3 9	0 0 0	0 0 0	0 0 0	0 0 0	0 0 0	2 1 3	0 0 0	2 1 3	0 1 0	2 1 3	0 0 0	0 0 0	0 0 0	0 0 0	0 1 2	1 0 0	0 0 0	2 0 2	1 1 2	4 2 6
4	674000	Sachbeschädigung §§ 303-305a StGB	männl: weibl: insg:	71 14 85	0 0 0	1 0 1	1 0 1	0 0 0	1 0 2	3 1 4	4 0 4	2 0 2	6 0 6	6 1 7	15 2 17	4 0 4	4 0 8	8 0 15	12 3 20	17 3 6	6 0 9	7 2 10	6 2 8	56 12 68
4	674010	Sachbeschädigung gemäß § 303 StGB ohne Schl. 6741 00 u. 6743 00	männl: weibl: insg:	50 13 63	0 0 0	0 0 0	0 0 0	1 0 1	1 0 1	3 0 3	2 0 2	5 0 5	4 1 5	10 1 11	1 0 1	3 0 3	4 0 4	9 3 12	14 3 17	3 0 3	6 2 8	4 2 8	4 4 8	40 12 52
4	674100	Sachbeschädigung an Kfz	männl: weibl: insg:	17 1 18	0 0 0	1 0 1	1 0 1	0 0 0	2 1 3	0 1 0	0 0 0	0 0 0	1 0 1	3 0 4	3 0 3	2 0 2	5 0 5	1 0 1	3 0 3	3 0 3	0 0 0	2 0 2	2 0 2	14 0 14
4	674300	Sonstige Sachbeschädigung auf Straßen, Wegen oder Plätzen	männl: weibl: insg:	5 0 5	0 0 0	0 0 0	0 0 0	0 0 0	0 0 0	1 0 1	0 0 0	1 0 1	1 0 1	2 0 2	0 0 0	0 0 0	0 0 0	2 0 2	0 0 0	0 0 0	1 0 1	0 0 0	0 0 0	3 0 3
4	674310	Sonstige Sachbeschädigung auf Straßen, Wegen oder Plätzen gemäß § 303 StGB	männl: weibl: insg:	5 0 5	0 0 0	0 0 0	0 0 0	0 0 0	0 0 0	1 0 1	0 0 0	1 0 1	1 0 1	2 0 2	0 0 0	0 0 0	0 0 0	2 0 2	0 0 0	0 0 0	1 0 1	0 0 0	0 0 0	3 0 3
4	676000	Straftaten gegen die Umwelt §§ 324, 324a, 325-330a StGB	männl: weibl: insg:	6 0 6	0 0 0	0 0 0	0 0 0	0 0 0	0 0 0	0 0 0	0 0 0	0 0 0	0 0 0	0 0 0	1 0 1	0 0 0	1 0 1	1 0 1	1 0 1	1 0 1	2 0 2	0 0 0	0 0 0	6 0 6
4	676400	Unerlaubter Umgang mit Abfällen § 326 außer Abs. 2 StGB	männl: weibl: insg:	4 0 4	0 0 0	0 0 0	0 0 0	0 0 0	0 0 0	0 0 0	0 0 0	0 0 0	0 0 0	0 0 0	0 0 0	0 0 0	0 0 0	1 0 1	1 0 1	1 0 1	1 0 1	0 0 0	0 0 0	4 0 4
4	676410	Unerlaubter Umgang mit Abfällen § 326 Abs. 1	männl: weibl: insg:	4 0 4	0 0 0	0 0 0	0 0 0	0 0 0	0 0 0	0 0 0	0 0 0	0 0 0	0 0 0	0 0 0	0 0 0	0 0 0	0 0 0	1 0 1	1 0 1	1 0 1	1 0 1	0 0 0	0 0 0	4 0 4
4	676500	Unerlaubtes Betreiben von Anlagen § 327 StGB	männl: weibl: insg:	2 0 2	0 0 0	0 0 0	0 0 0	0 0 0	0 0 0	0 0 0	0 0 0	0 0 0	0 0 0	0 0 0	1 0 1	0 0 0	1 0 1	0 0 0	0 0 0	0 0 0	1 0 1	0 0 0	0 0 0	2 0 2
4	676520	Unerlaubtes Betreiben von Anlagen § 327 Abs. 2	männl: weibl: insg:	2 0 2	0 0 0	0 0 0	0 0 0	0 0 0	0 0 0	0 0 0	0 0 0	0 0 0	0 0 0	0 0 0	1 0 1	0 0 0	1 0 1	0 0 0	0 0 0	0 0 0	1 0 1	0 0 0	0 0 0	2 0 2
4	678000	Ausspähen, Abfangen von Daten einschl. Vorbereitungshandlungen gemäß §§ 202a, 202b, 202c StGB	männl: weibl: insg:	2 0 2	0 0 0	0 0 0	0 0 0	0 0 0	0 0 0	0 0 0	0 0 0	0 0 0	0 0 0	0 0 0	0 0 0	1 0 1	1 0 1	0 0 0	0 0 0	0 0 0	1 0 1	0 0 0	0 0 0	2 0 2
4	700000	Strafrechtliche Nebengesetze	männl: weibl: insg:	275 56 331	0 0 0	0 0 0	0 0 0	3 0 3	3 0 3	6 4 10	19 3 22	25 7 32	25 5 30	53 12 65	15 1 16	25 9 34	40 10 50	75 16 91	75 14 89	17 2 19	8 1 9	7 1 8	222 44 266	

Schlüssel der Tat	Straftat	Sexus	TV insgesamt	Kinder					Jugendliche			Heranw.	< 21	Erwachsene ab 21 Jahre									
									< 14					14 < 18						>= 21			
				< 6	6 < 8	8 < 10	10 < 12	12 < 14	14 < 16	16 < 18	18 < 21			21 < 23	23 < 25	21 < 25	25 < 30	30 < 40	40 < 50	50 < 60	>= 60		
				5	6	7	8	9	10	11	12			13	14	15	16	17	18	19	20	21	22
4	710000	Straftaten gegen strafrechtliche Nebengesetze auf dem Wirtschaftssektor	männl: 38 weibl: 3 insg: 41	0	0	0	0	0	0	0	0	0	0	0	2	1	3	9	15	6	2	3	38
4	712000	Straftaten nach AktG, GenG, GmbHG, HGB, RechnungslegungsG, UmwandlungsG	männl: 1 weibl: 0 insg: 1	0	0	0	0	0	0	0	0	0	0	0	0	0	0	0	1	0	0	0	1
64	712200	Insolvenzverschleppung gemäß § 15a InsO	männl: 1 weibl: 0 insg: 1	0	0	0	0	0	0	0	0	0	0	0	0	0	0	0	1	0	0	0	1
4	715000	Straftaten im Zusammenhang mit Urheberrechtsbestimmungen (UrheberrechtsG, MarkenG, § 17 UWG, DesignG, GebrauchsmusterG, KunsturheberrechtsG, PatentG, HalbleiterschutzG)	männl: 1 weibl: 0 insg: 1	0	0	0	0	0	0	0	0	0	0	0	0	0	0	0	0	1	0	0	1
4	716000	Straftaten im Zusammenhang mit Lebens- und Arzneimitteln (z.B. Lebensmittel- und Futtermittelgesetzbuch, ArzneimittelG, WeinG)	männl: 3 weibl: 0 insg: 3	0	0	0	0	0	0	0	0	0	0	0	0	0	0	0	0	1	1	1	3
64	716100	Straftaten nach dem Lebensmittel- und Futtermittelgesetzbuch	männl: 3 weibl: 0 insg: 3	0	0	0	0	0	0	0	0	0	0	0	0	0	0	0	0	1	1	1	3
4	719000	Sonstige Straftaten (Nebengesetze) auf dem Wirtschaftssektor (z.B. Rennwett- und LotterieG, UWG ohne § 17, VersicherungsaufsichtsG, WirtschaftsstrafG, Gewerbeordnung)	männl: 33 weibl: 3 insg: 36	0	0	0	0	0	0	0	0	0	0	0	2	1	3	9	14	4	1	2	33
64	719081	Verstoss gegen Abgabenordnung - Steuerhinterziehung	männl: 33 weibl: 3 insg: 36	0	0	0	0	0	0	0	0	0	0	0	2	1	3	9	14	4	1	2	33
4	720000	Straftaten gegen sonstige strafrechtliche Nebengesetze-ohne Verkehrsdelikte-	männl: 41 weibl: 3 insg: 44	0	0	0	0	1	1	1	2	3	2	6	1	5	6	9	10	3	4	3	35
4	725000	Straftaten gegen das Aufenthalts-, das Asyl- und das Freizügigkeitsgesetz/EU	männl: 3 weibl: 0 insg: 3	0	0	0	0	0	0	0	0	0	0	0	0	1	1	1	1	0	0	0	3
64	725700	Unerlaubter Aufenthalt gemäß § 95 Abs. 1 Nr. 1, 2 und Abs. 2 Nr. 1b Aufenthaltsgesetz	männl: 3 weibl: 0 insg: 3	0	0	0	0	0	0	0	0	0	0	0	0	1	1	1	1	0	0	0	3
4	726000	Straftaten gegen das Sprengstoff-, das Waffen- und das Kriegswaffenkontrollgesetz	männl: 35 weibl: 3 insg: 38	0	0	0	0	1	1	1	2	3	2	6	1	4	5	7	8	3	4	2	29
64	726100	Straftaten gegen das Sprengstoffgesetz	männl: 8 weibl: 1 insg: 9	0	0	0	0	1	1	0	1	1	0	2	1	1	2	1	3	0	0	0	6
64	726200	Straftaten gegen das Waffengesetz	männl: 27 weibl: 2 insg: 29	0	0	0	0	0	0	1	1	2	2	4	1	3	4	6	5	3	4	1	23
64	726300	Straftaten gegen das Kriegswaffenkontrollgesetz	männl: 0 weibl: 0 insg: 1	0	0	0	0	0	0	0	0	0	0	0	0	0	0	0	0	0	0	1	1

Schlüssel der Tat	Straftat	Sexus	TV insgesamt	Kinder						Jugendliche			Heranw.	Erwachsene ab 21 Jahre										
									< 14			14 < 18		< 21			21 < 25						>= 21	
				< 6	6 < 8	8 < 10	10 < 12	12 < 14		14 < 16	16 < 18				18 < 21	21 < 23		23 < 25	25 < 30	30 < 40	40 < 50	50 < 60		>= 60
				1	2	3	4	5	6	7	8	9		10	11	12	13	14	15	16	17	18	19	20
64	730000	Rauschgiftdelikte -Betäubungsmittelgesetz- (soweit nicht bereits mit anderer Schlüsselzahl erfasst)	männl: 204 weibl: 49 insg: 253	0 0 0	0 0 0	0 0 0	0 0 0	2 0 2	2 0 2	5 4 9	17 3 20	22 7 29	23 5 28	47 12 59	13 1 14	20 8 28	33 9 42	60 14 74	53 12 65	8 0 8	2 1 3	1 1 2	157 37 194	
64	731000	Allgemeine Verstöße gemäß § 29 BtMG(soweit nicht unter 7340 pp. zu erfassen)	männl: 159 weibl: 39 insg: 198	0 0 0	0 0 0	0 0 0	0 0 0	2 0 2	2 0 2	4 4 8	13 3 16	17 7 24	20 4 24	39 11 50	10 1 11	14 5 19	24 6 30	50 10 60	40 11 51	6 0 6	0 0 0	0 1 1	120 28 148	
64	731100	Allgemeiner Verstoß mit Heroin (gemäß § 29 BtMG)	männl: 1 weibl: 0 insg: 1	0 0 0	0 0 0	0 0 0	0 0 0	0 0 0	0 0 0	1 0 1	0 0 0	1 0 1	0 0 0	1 0 1	0 0 0	0 0 0	0 0 0	0 0 0	0 0 0	0 0 0	0 0 0	0 0 0	0 0 0	
64	731200	Allgemeiner Verstoß mit Kokain einschl. Crack	männl: 2 weibl: 0 insg: 2	0 0 0	0 0 0	0 0 0	0 0 0	0 0 0	0 0 0	0 0 0	0 0 0	0 0 0	0 0 0	0 0 0	0 0 0	0 0 0	0 0 0	0 0 0	1 0 1	1 0 1	0 0 0	0 0 0	2 0 2	
64	731600	Allgemeiner Verstoß mit Amphetamin und seine Derivate in Pulver- oder flüssiger sowie in Tabletten- bzw. Kapselform (Ecstasy)	männl: 17 weibl: 7 insg: 24	0 0 0	0 0 0	0 0 0	0 0 0	0 0 0	0 0 0	2 2 4	1 0 1	3 2 5	2 1 3	5 3 8	1 0 1	1 0 1	2 0 2	5 2 7	5 2 7	0 0 0	0 0 0	0 0 0	12 4 16	
64	731700	Allgemeiner Verstoß mit Methamphetamin in Pulver-, kristalliner oder flüssiger sowie in Tabletten- bzw. Kapselform	männl: 57 weibl: 14 insg: 71	0 0 0	0 0 0	0 0 0	0 0 0	1 0 1	1 0 1	0 0 0	0 0 0	0 0 0	5 2 7	6 0 8	5 0 5	4 1 10	9 1 22	18 4 22	19 7 26	5 0 5	0 0 0	0 0 0	51 12 63	
64	731800	Allgemeiner Verstoß mit Cannabis und Zubereitungen	männl: 86 weibl: 18 insg: 104	0 0 0	0 0 0	0 0 0	0 0 0	2 0 2	2 0 2	1 2 3	10 2 12	11 4 15	15 1 16	28 5 33	4 1 5	9 4 13	13 5 18	29 4 33	16 3 19	0 0 0	0 0 0	0 1 1	58 13 71	
64	731900	Allgemeiner Verstoß mit sonstigen Betäubungsmitteln	männl: 4 weibl: 1 insg: 5	0 0 0	0 0 0	0 0 0	0 0 0	0 0 0	0 0 0	0 0 0	2 1 3	2 1 3	0 0 0	2 1 3	0 0 0	0 0 0	0 0 0	2 0 2	0 0 0	0 0 0	0 0 0	0 0 0	2 0 2	
64	732000	Unerlaubter Handel mit und Schmuggel von Rauschgiften gemäß § 29 BtMG	männl: 21 weibl: 5 insg: 26	0 0 0	0 0 0	0 0 0	0 0 0	0 0 0	0 0 0	2 0 2	2 0 2	4 0 4	1 0 1	5 0 5	3 0 3	1 2 3	4 2 6	4 1 5	6 2 8	2 0 2	0 0 0	0 0 0	16 5 21	
64	732600	Unerlaubter Handel mit und Schmuggel von Amphetamin und seine Derivate in Pulver- oder flüssiger sowie in Tabletten- bzw. Kapselform (Ecstasy)	männl: 4 weibl: 2 insg: 6	0 0 0	0 0 0	0 0 0	0 0 0	0 0 0	0 0 0	0 0 0	0 0 0	0 0 0	0 0 0	0 0 0	2 0 2	0 1 1	2 1 3	1 1 2	0 1 2	1 0 1	0 0 0	0 0 0	4 2 6	
64	732700	Unerlaubter Handel mit und Schmuggel von Methamphetamin in Pulver-, kristalliner oder flüssiger sowie in Tabletten- bzw. Kapselform	männl: 9 weibl: 3 insg: 12	0 0 0	0 0 0	0 0 0	0 0 0	0 0 0	0 0 0	0 0 0	1 0 1	1 0 1	1 0 1	2 0 2	1 0 1	0 1 1	1 1 2	1 0 1	5 2 7	0 0 0	0 0 0	0 0 0	7 3 10	
64	732800	Unerlaubter Handel mit und Schmuggel von Cannabis und Zubereitungen (§ 29 BtMG)	männl: 9 weibl: 0 insg: 9	0 0 0	0 0 0	0 0 0	0 0 0	0 0 0	0 0 0	2 0 2	1 0 1	3 0 3	0 0 0	3 0 3	0 0 0	1 0 1	1 0 1	2 0 2	2 0 2	1 0 1	0 0 0	0 0 0	6 0 6	
64	733000	Unerlaubte Einfuhr von Betäubungsmitteln gemäß § 30 Abs. 1 Nr. 4 BtMG (in nicht geringer Menge)	männl: 2 weibl: 1 insg: 3	0 0 0	0 0 0	0 0 0	0 0 0	0 0 0	0 0 0	0 0 0	0 0 0	0 0 0	0 1 1	0 1 1	0 0 0	0 0 0	0 0 0	1 0 1	1 0 1	0 0 0	0 0 0	0 0 0	2 0 2	
64	733600	Unerlaubte Einfuhr in nicht geringer Menge von Amphetamin und seine Derivate in Pulver- oder flüssiger sowie in Tabletten- bzw. Kapselform (Ecstasy)	männl: 1 weibl: 0 insg: 1	0 0 0	0 0 0	0 0 0	0 0 0	0 0 0	0 0 0	0 0 0	0 0 0	0 0 0	0 0 0	0 0 0	0 0 0	0 0 0	0 0 0	1 0 1	0 0 0	0 0 0	0 0 0	0 0 0	1 0 1	
64	733700	Unerlaubte Einfuhr in nicht geringer Menge von Methamphetamin in Pulver-, kristalliner oder flüssiger sowie in Tabletten- bzw. Kapselform	männl: 1 weibl: 1 insg: 2	0 0 0	0 0 0	0 0 0	0 0 0	0 0 0	0 0 0	0 0 0	0 0 0	0 0 0	0 1 1	0 1 1	0 0 0	0 0 0	0 0 0	0 0 0	1 0 1	0 0 0	0 0 0	0 0 0	1 0 1	
64	734000	Sonstige Verstöße gegen das BtMG	männl: 28 weibl: 6 insg: 34	0 0 0	0 0 0	0 0 0	0 0 0	0 0 0	0 0 0	0 0 0	2 0 2	2 0 2	3 0 3	5 0 5	0 0 0	5 2 7	5 2 7	8 3 11	7 0 7	0 0 0	2 1 3	1 0 1	23 6 29	

Schlüssel der Tat	Straftat	Sexus	TV insge- samt	Kinder						Jugendliche			Heran- w. 18 < 21	Erwachsene ab 21 Jahre											
									< 14			14 < 18					< 21	21 < 25							>= 21
				< 6	6 < 8	8 < 10	10 < 12	12 < 14		14 < 16	16 < 18			18 < 21		21 < 23	23 < 25		25 < 30	30 < 40	40 < 50	50 < 60	>= 60		
				5	6	7	8	9	10	11	12	13		14	15	16	17	18	19	20	21	22	23	24	
64	734100	Unerlaubter Anbau von Betäubungsmitteln gemäß § 29 Abs. 1 Nr. 1 BtMG	männl: weibl: insg:	14 3 17	0 0 0	0 0 0	0 0 0	0 0 0	0 0 0	0 0 0	0 0 0	2 0 2	2 0 2	1 0 1	3 0 3	0 0 0	2 1 3	2 1 3	4 1 5	3 0 3	0 0 0	1 0 2	1 0 1	11 3 14	
64	734500	Abgabe, Verabreichung oder Überlassung von Betäubungsmitteln an Minderjährige § 29a Abs. 1 Nr. 1 - ggf. § 30 Abs. 1 Nr. 2 BtMG	männl: weibl: insg:	2 0 2	0 0 0	0 0 0	0 0 0	0 0 0	0 0 0	0 0 0	0 0 0	0 0 0	0 0 0	0 0 0	0 0 0	0 0 0	0 0 0	2 0 2	0 0 0	0 0 0	0 0 0	0 0 0	0 0 0	2 0 2	
64	734800	Unerlaubte(r) Handel, Herstellung, Abgabe und Besitz in nicht geringer Menge von Betäubungsmitteln gemäß § 29a Abs. 1 Nr. 2 BtMG	männl: weibl: insg:	12 3 15	0 0 0	0 0 0	0 0 0	0 0 0	0 0 0	0 0 0	0 0 0	0 0 0	2 0 2	2 0 2	0 0 0	3 1 4	3 1 4	2 0 4	4 0 4	0 0 0	1 0 1	0 0 0	10 3 13		
64	740000	Straftaten gegen strafrechtliche Nebengesetze auf dem Umwelt- und Verbraucherschutzsektor (neben Schlüssel 716000)	männl: weibl: insg:	2 2 4	0 0 0	0 0 0	0 0 0	0 0 0	0 0 0	1 0 1	0 0 0	1 0 1	0 0 0	1 0 1	0 0 0	0 0 0	0 0 0	0 0 0	0 0 0	0 2 2	1 0 1	0 0 0	1 2 3		
64	743000	Straftaten nach dem Bundesnaturschutz-, Tierschutz-, Bundesjagd- und PflanzenschutzG	männl: weibl: insg:	2 1 3	0 0 0	0 0 0	0 0 0	0 0 0	0 0 0	1 0 1	0 0 0	1 0 1	0 0 0	1 0 1	0 0 0	0 0 0	0 0 0	0 0 0	0 0 0	0 0 0	1 1 1	0 0 0	0 1 0	1 1 2	
4	890000	Straftaten insgesamt, jedoch ohne Verstöße gegen das Aufenthalts-, das Asyl- und das Freizügigkeitsgesetz/EU (Schlüssel 7250)	männl: weibl: insg:	1.320 406 1.726	0 0 0	2 0 2	2 0 2	5 1 6	20 3 23	29 4 33	45 8 53	57 15 72	102 23 125	112 25 137	243 52 295	58 14 72	65 28 93	123 42 165	215 61 276	310 96 406	183 62 245	140 46 186	106 47 153	1.077 354 1.431	
4	891000	Rauschgiftkriminalität	männl: weibl: insg:	204 49 253	0 0 0	0 0 0	0 0 0	2 0 2	2 0 2	5 4 9	17 3 20	22 7 29	23 5 28	47 12 59	13 1 14	20 8 28	33 9 42	60 14 74	53 12 65	8 0 8	2 1 3	1 1 2	1 1 2	157 37 194	
4	892000	Gewaltkriminalität	männl: weibl: insg:	115 12 127	0 0 0	0 0 0	2 0 2	6 0 6	8 0 8	7 0 7	8 1 9	15 1 16	17 1 18	40 2 42	4 1 5	6 2 8	10 3 13	22 1 23	19 2 21	11 2 13	6 2 8	7 0 7	75 10 85		
4	893000	Wirtschaftskriminalität	männl: weibl: insg:	12 4 16	0 0 0	0 0 0	0 0 0	0 0 0	0 0 0	0 0 0	0 0 0	0 0 0	0 0 0	0 0 0	0 0 1	1 0 1	2 0 2	1 1 2	3 1 4	3 0 3	1 0 1	1 1 2	3 1 4	12 4 16	
4	893100	bei Betrug	männl: weibl: insg:	8 3 11	0 0 0	0 0 0	0 0 0	0 0 0	0 0 0	0 0 0	0 0 0	0 0 0	0 0 0	0 0 0	1 0 1	0 0 0	1 0 1	2 0 2	1 0 1	3 0 3	0 0 0	3 0 4	8 3 11		
4	893200	Insolvenzstraftaten gemäß StGB und Nebenstrafrecht	männl: weibl: insg:	1 0 1	0 0 0	0 0 0	0 0 0	0 0 0	0 0 0	0 0 0	0 0 0	0 0 0	0 0 0	0 0 0	0 0 0	0 0 0	0 0 0	0 0 0	1 0 1	0 0 0	0 0 0	0 0 0	0 0 0	1 0 1	
4	893300	Wirtschaftskriminalität im Anlage- und Finanzierungsbereich pp.	männl: weibl: insg:	1 0 1	0 0 0	0 0 0	0 0 0	0 0 0	0 0 0	0 0 0	0 0 0	0 0 0	0 0 0	0 0 0	0 0 0	0 0 0	0 0 0	0 0 0	0 0 0	0 0 0	0 0 0	0 0 0	1 0 1	1 0 1	
4	894000	Sexueller Missbrauch von Kindern	männl: weibl: insg:	14 1 15	0 0 0	0 0 0	0 0 1	1 0 2	2 0 3	3 0 3	0 0 0	1 0 1	1 0 2	2 0 2	6 0 6	0 0 0	0 0 0	0 0 2	5 0 5	0 1 0	1 0 1	0 0 0	0 0 0	8 1 9	
4	897000	Computerkriminalität	männl: weibl: insg:	7 3 10	0 0 0	0 0 0	0 0 0	0 0 0	0 0 0	0 0 0	0 0 0	0 0 0	0 0 0	1 0 1	1 0 1	1 0 2	2 0 3	3 2 5	0 2 2	1 1 2	1 0 1	1 0 1	0 0 0	6 3 9	
4	898000	Straftaten insgesamt auf dem Umwelt- und Verbraucherschutzsektor	männl: weibl: insg:	15 4 19	0 0 0	0 0 0	0 0 0	0 0 0	0 0 0	1 0 1	0 0 0	1 0 1	0 0 0	1 0 1	1 2 4	3 2 5	2 0 2	1 0 1	2 0 2	1 2 3	5 0 5	1 0 1	1 0 2	14 4 18	
4	898100	Umweltstraftaten gemäß 29. Abschnitt des StGB	männl: weibl: insg:	6 0 6	0 0 0	0 0 0	0 0 0	0 0 0	0 0 0	0 0 0	0 0 0	0 0 0	0 0 0	0 0 0	1 0 1	0 0 0	1 0 1	1 0 1	1 0 1	1 0 1	2 0 2	0 0 0	0 0 0	6 0 6	

Schlüssel der Tat	Straftat	Sexus	TV insge- samt	Kinder						Jugendliche			Heran- w. 18 < 21	Erwachsene ab 21 Jahre												
									< 14			14 < 18					< 21			21 < 25						>= 21
				< 6	6 < 8	8 < 10	10 < 12	12 < 14		14 < 16	16 < 18			21 < 23	23 < 25	25 < 30		30 < 40	40 < 50		50 < 60	>= 60				
				5	6	7	8	9	10	11	12	13		14	15	16	17	18	19	20	21	22	23	24		
4	898200	Sonstige Straftaten nach dem StGB mit Umweltrelevanz	männl: weibl: insg:	4 2 6	0 0 0	0 0 0	0 0 0	0 0 0	0 0 0	0 0 0	0 0 0	0 0 0	0 0 0	0 2 3	1 0 1	1 0 0	2 2 4	1 0 1	0 0 0	0 0 0	1 0 1	0 0 0	0 0 0	4 2 6		
4	898300	Straftaten auf dem Umwelt- und Verbraucherschutzsektor gemäß strafrechtlicher Nebengesetze	männl: weibl: insg:	5 2 7	0 0 0	0 0 0	0 0 0	0 0 0	0 0 0	0 0 0	1 0 1	0 0 0	1 0 0	0 0 1	1 0 0	0 0 0	0 0 0	0 0 0	0 0 0	0 0 0	1 2 3	0 0 2	2 0 1	1 0 6	4 2 6	
4	899000	Straßenkriminalität	männl: weibl: insg:	124 5 129	0 0 0	1 0 1	1 0 1	1 0 1	4 1 5	7 1 8	9 0 9	12 1 13	21 1 22	14 1 15	42 3 45	7 0 7	9 0 9	16 0 16	26 1 27	21 1 22	10 0 10	4 0 4	5 0 5	82 0 84		
4	899100	Straßenraub	männl: weibl: insg:	1 0 1	0 0 0	0 0 0	0 0 0	0 0 0	0 0 0	0 0 0	0 0 0	1 0 1	1 0 1	0 0 0	1 0 1	0 0 0	0 0 0	0 0 0	0 0 0	0 0 0	0 0 0	0 0 0	0 0 0	0 0 0	0 0 0	
4	899200	Straßendiebstahl	männl: weibl: insg:	55 2 57	0 0 0	0 0 0	0 0 0	0 0 0	0 0 0	0 0 0	2 0 2	8 1 9	10 1 11	7 0 7	17 1 18	2 0 2	5 0 5	7 0 7	17 1 18	11 0 11	3 0 3	0 0 0	0 0 0	0 0 0	38 1 39	
4	899500	Sachbeschädigung durch Graffiti insgesamt	männl: weibl: insg:	2 0 2	0 0 0	0 0 0	0 0 0	0 0 0	0 0 0	0 0 0	0 0 0	1 0 1	1 0 1	0 0 0	1 0 1	0 0 0	0 0 0	0 0 0	0 0 0	0 0 0	0 0 0	1 0 1	0 0 0	0 0 0	1 0 1	
4	892500	Mord und Totschlag insgesamt	männl: weibl: insg:	2 1 3	0 0 0	0 0 0	0 0 0	0 0 0	0 0 0	0 0 0	0 0 0	0 0 0	0 0 0	0 0 0	0 0 0	0 0 0	0 0 0	0 0 0	0 0 0	0 0 0	1 1 2	1 0 1	0 0 0	0 0 0	2 1 3	

Liste:

Beschreibung:

Auswertebereich:

Auswertezeitraum:

Filter:

Details:

B-020; Nullwerte=aus

TV nach Alter und Geschlecht - keine Einschränkung - Auflistung nach Delikten - nur Obergruppen - Sonstige - Tatverdächtige

Tatortgemeinde; Hierarchie=an - Landkreis Hildburghausen

Januar 2015 - Dezember 2015

keine Einschränkung

Schlüssel der Tat	Straftat	Sexus	TV insgesamt	Kinder					Jugendliche			Heranw.	< 21	Erwachsene ab 21 Jahre											
									< 14					14 < 18			21 < 25						>= 21		
				< 6	6 < 8	8 < 10	10 < 12	12 < 14		14 < 16	16 < 18				18 < 21	21 < 23		23 < 25	25 < 30	30 < 40	40 < 50	50 < 60		>= 60	
				5	6	7	8	9		11	12				13	14		15	16	17	18	19		20	21
1	2	3	4	5	6	7	8	9	10	11	12	13	14	15	16	17	18	19	20	21	22	23	24		
64	-----	Straftaten insgesamt	männl: weibl: insg:	1.066 372 1.438	0 2 2	0 2 2	2 1 3	5 1 6	15 5 20	22 11 33	29 14 43	30 9 39	59 23 82	52 18 70	133 52 185	52 18 70	52 23 75	104 41 145	136 51 187	256 73 329	173 60 233	144 49 193	120 46 166	933 320 1.253	
4	100000	Straftaten gegen die sexuelle Selbstbestimmung	männl: weibl: insg:	25 1 26	0 0 0	0 0 0	0 0 0	0 0 0	1 0 1	1 0 1	1 0 1	2 0 2	3 0 3	0 0 0	4 0 4	2 0 2	1 0 1	3 0 3	4 0 4	6 0 6	6 0 6	1 0 2	1 0 1	21 1 22	
4	110000	Straftaten gegen die sexuelle Selbstbestimmung unter Gewaltanwendung oder Ausnutzen eines Abhängigkeitsverhältnisses §§ 174, 174a, 174b, 174c, 177, 178 StGB	männl: weibl: insg:	12 1 13	0 0 0	0 0 0	0 0 0	0 0 0	0 0 0	0 0 0	1 0 1	2 0 2	3 0 3	0 0 0	3 0 3	1 0 1	0 0 0	1 0 1	4 0 4	1 0 1	1 0 1	1 0 2	1 0 1	9 1 10	
4	111000	Vergewaltigung und sexuelle Nötigung §§ 177 Abs. 2, 3 und 4, 178 StGB	männl: weibl: insg:	7 0 7	0 0 0	0 0 0	0 0 0	0 0 0	0 0 0	0 0 0	1 0 1	2 0 2	3 0 3	0 0 0	3 0 3	1 0 1	0 0 0	1 0 1	2 0 2	1 0 1	0 0 0	0 0 0	0 0 0	4 0 4	
64	111100	Vergewaltigung/sexuelle Nötigung überfallartig (Einzeltäter) gemäß § 177 Abs. 2 Nr. 1, Abs. 3 und 4 StGB	männl: weibl: insg:	4 0 4	0 0 0	0 0 0	0 0 0	0 0 0	0 0 0	0 0 0	0 0 0	0 0 0	0 0 0	0 0 0	0 0 0	1 0 1	0 0 0	1 0 1	2 0 2	1 0 1	0 0 0	0 0 0	0 0 0	4 0 4	
64	111200	Vergewaltigung/sexuelle Nötigung überfallartig (durch Gruppen) gemäß § 177 Abs. 2 Nr. 2 StGB	männl: weibl: insg:	3 0 3	0 0 0	0 0 0	0 0 0	0 0 0	0 0 0	1 0 1	2 0 2	3 0 3	0 0 0	3 0 3	0 0 0	0 0 0	0 0 0	0 0 0	0 0 0	0 0 0	0 0 0	0 0 0	0 0 0	0 0 0	
64	112000	Sonstige sexuelle Nötigung gemäß § 177 Abs. 1 und Abs. 5 StGB	männl: weibl: insg:	5 0 5	0 0 0	0 0 0	0 0 0	0 0 0	0 0 0	0 0 0	0 0 0	0 0 0	0 0 0	0 0 0	0 0 0	0 0 0	0 0 0	0 0 0	2 0 2	0 0 0	1 0 1	1 0 1	1 0 1	5 0 5	
4	113000	Sexueller Missbrauch von Schutzbefohlenen pp., unter Ausnutzung einer Amtsstellung oder eines Vertrauensverhältnisses §§ 174, 174a-c StGB	männl: weibl: insg:	0 1 1	0 0 0	0 0 0	0 0 0	0 0 0	0 0 0	0 0 0	0 0 0	0 0 0	0 0 0	0 0 0	0 0 0	0 0 0	0 0 0	0 0 0	0 0 0	0 0 0	0 0 0	0 0 0	0 0 0	0 0 0	
4	130000	Sexueller Missbrauch §§ 176, 176a, 176b, 179, 182, 183, 183a StGB	männl: weibl: insg:	7 0 7	0 0 0	0 0 0	0 0 0	0 0 0	1 0 1	1 0 1	0 0 0	0 0 0	0 0 0	0 0 0	1 0 1	1 0 1	0 0 0	1 0 1	0 0 0	2 0 2	3 0 3	0 0 0	0 0 0	6 0 6	
4	131000	Sexueller Missbrauch von Kindern §§ 176, 176a, 176b StGB	männl: weibl: insg:	6 0 6	0 0 0	0 0 0	0 0 0	0 0 0	1 0 1	1 0 1	0 0 0	0 0 0	0 0 0	0 0 0	1 0 1	1 0 1	0 0 0	1 0 1	0 0 0	1 0 1	3 0 3	0 0 0	0 0 0	5 0 5	
64	131100	Sexuelle Handlungen gemäß § 176 Abs. 1 und 2 StGB	männl: weibl: insg:	4 0 4	0 0 0	0 0 0	0 0 0	0 0 0	1 0 1	1 0 1	0 0 0	0 0 0	0 0 0	0 0 0	1 0 1	1 0 1	0 0 0	1 0 1	0 0 0	1 0 1	1 0 1	0 0 0	0 0 0	3 0 3	
64	131200	Exhibitionistische/sexuelle Handlungen vor Kindern gemäß § 176 Abs. 4 Nr. 1 StGB	männl: weibl: insg:	1 0 1	0 0 0	0 0 0	0 0 0	0 0 0	0 0 0	0 0 0	0 0 0	0 0 0	0 0 0	0 0 0	0 0 0	0 0 0	0 0 0	0 0 0	0 0 0	0 0 0	0 0 0	0 0 0	0 0 0	1 0 1	
64	131300	Sexuelle Handlungen gemäß § 176 Abs. 4 Nr. 2 StGB	männl: weibl: insg:	1 0 1	0 0 0	0 0 0	0 0 0	0 0 0	0 0 0	0 0 0	0 0 0	0 0 0	0 0 0	0 0 0	0 0 0	0 0 0	0 0 0	0 0 0	0 0 0	0 0 0	0 0 0	0 0 0	0 0 0	1 0 1	
64	131700	Sonstiger schwerer sexueller Missbrauch von Kindern gemäß § 176a StGB	männl: weibl: insg:	1 0 1	0 0 0	0 0 0	0 0 0	0 0 0	0 0 0	0 0 0	0 0 0	0 0 0	0 0 0	0 0 0	0 0 0	0 0 0	0 0 0	0 0 0	0 0 0	0 0 0	0 0 0	0 0 0	0 0 0	1 0 1	
4	132000	Exhibitionistische Handlungen und Erregung öffentlichen Ärgernisses §§ 183, 183a StGB	männl: weibl: insg:	1 0 1	0 0 0	0 0 0	0 0 0	0 0 0	0 0 0	0 0 0	0 0 0	0 0 0	0 0 0	0 0 0	0 0 0	0 0 0	0 0 0	0 0 0	0 0 0	0 0 0	0 0 0	0 0 0	0 0 0	1 0 1	
4	140000	Ausnutzen sexueller Neigung gemäß §§ 180, 180a, 181a, 184, 184a, 184b, 184c, 184d, 184e, 184f, 184g StGB	männl: weibl: insg:	6 0 6	0 0 0	0 0 0	0 0 0	0 0 0	0 0 0	0 0 0	0 0 0	0 0 0	0 0 0	0 0 0	0 0 0	0 0 0	0 0 0	1 0 1	1 0 1	0 0 0	3 0 3	2 0 2	0 0 0	0 0 0	6 0 6

Schlüssel der Tat	Straftat	Sexus	TV insge- samt	Kinder						Jugendliche			Heran- w.	< 21	Erwachsene ab 21 Jahre										
									< 14			14 < 18						21 < 25						>= 21	
				< 6	6 < 8	8 < 10	10 < 12	12 < 14		14 < 16	16 < 18				18 < 21		21 < 23	23 < 25		25 < 30	30 < 40	40 < 50	50 < 60	>= 60	
				5	6	7	8	9	10	11	12	13			14	15	16	17	18	19	20	21	22	23	24
4	143000	Verbreitung pornographischer Schriften (Erzeugnisse) gemäß §§ 184, 184a, 184b, 184c, 184d, 184e StGB	männl: weibl: insg:	6 0 6	0 0 0	0 0 0	0 0 0	0 0 0	0 0 0	0 0 0	0 0 0	0 0 0	0 0 0	0 0 0	0 0 0	1 0 1	1 0 1	0 0 0	3 0 3	2 0 2	0 0 0	0 0 0	0 0 0	6 0 6	
64	143300	Besitz/Verschaffung von Kinderpornographie gemäß § 184b Abs. 2 und 4 StGB	männl: weibl: insg:	3 0 3	0 0 0	0 0 0	0 0 0	0 0 0	0 0 0	0 0 0	0 0 0	0 0 0	0 0 0	0 0 0	0 0 0	0 0 0	0 0 0	0 0 0	2 0 2	1 0 1	0 0 0	0 0 0	0 0 0	3 0 3	
64	143400	Verbreitung von Kinderpornographie gemäß § 184b Abs. 1 StGB	männl: weibl: insg:	3 0 3	0 0 0	0 0 0	0 0 0	0 0 0	0 0 0	0 0 0	0 0 0	0 0 0	0 0 0	0 0 0	0 0 0	1 0 1	1 0 1	0 0 0	1 0 1	1 0 1	0 0 0	0 0 0	0 0 0	3 0 3	
4	200000	Rohheitsdelikte und Straftaten gegen die persönliche Freiheit	männl: weibl: insg:	322 54 376	0 0 0	0 0 0	0 0 0	2 0 2	5 0 5	7 0 7	7 0 7	5 2 7	12 2 14	25 6 31	44 8 52	18 3 21	16 3 19	34 6 40	48 7 55	76 8 84	44 14 58	49 6 55	27 5 32	278 46 324	
4	210000	Raub, räuberische Erpressung und räuberischer Angriff auf Kraftfahrer §§ 249-252, 255, 316a StGB	männl: weibl: insg:	16 3 19	0 0 0	0 0 0	0 0 0	0 0 0	0 0 0	0 0 0	0 0 0	0 0 0	0 0 0	0 1 1	0 0 2	2 0 0	0 0 0	2 0 2	2 1 3	9 1 10	1 0 1	2 0 2	0 0 0	16 2 18	
4	216000	Handtaschenraub	männl: weibl: insg:	1 0 1	0 0 0	0 0 0	0 0 0	0 0 0	0 0 0	0 0 0	0 0 0	0 0 0	0 0 0	0 0 0	0 0 0	0 0 0	0 0 0	0 0 0	0 0 0	1 0 1	0 0 0	0 0 0	0 0 0	1 0 1	
4	219000	Raubüberfälle in Wohnungen	männl: weibl: insg:	7 0 7	0 0 0	0 0 0	0 0 0	0 0 0	0 0 0	0 0 0	0 0 0	0 0 0	0 0 0	0 0 0	0 0 0	1 0 1	0 0 0	1 0 1	2 0 2	4 0 4	0 0 0	0 0 0	0 0 0	7 0 7	
4	220000	Körperverletzung §§ 223-227, 229, 231 StGB	männl: weibl: insg:	228 39 267	0 0 0	0 0 0	0 0 0	2 0 2	5 0 5	7 0 7	7 0 7	3 2 5	10 2 12	22 5 27	39 7 46	15 3 18	16 2 18	31 5 36	28 3 31	55 4 59	36 11 47	24 5 29	15 4 19	189 32 221	
4	222000	Gefährliche und schwere Körperverletzung, Verstümmelung weiblicher Genitalien §§ 224, 226, 231 StGB	männl: weibl: insg:	57 3 60	0 0 0	0 0 0	0 0 0	0 0 4	4 0 4	4 0 4	4 0 4	1 0 5	5 0 7	7 0 7	16 0 16	8 0 8	3 1 4	11 0 12	9 0 9	8 0 8	6 1 7	6 1 7	1 0 1	41 3 44	
4	222100	Gefährliche und schwere Körperverletzung auf Straßen, Wegen oder Plätzen	männl: weibl: insg:	25 0 25	0 0 0	0 0 0	0 0 0	0 0 0	0 0 0	0 0 0	1 0 1	0 0 0	1 0 1	4 0 4	5 0 5	5 0 5	2 0 2	7 0 7	6 0 6	2 0 2	4 0 4	0 0 0	1 0 1	20 0 20	
4	223000	Misshandlung von Schutzbefohlenen § 225 StGB	männl: weibl: insg:	3 3 6	0 0 0	0 0 0	0 0 0	0 0 0	0 0 0	0 0 0	0 0 0	0 0 0	0 0 0	1 1 2	1 0 1	0 0 0	1 0 1	1 0 1	0 0 0	0 0 0	1 2 3	0 0 0	0 0 0	2 2 4	
64	223100	Misshandlung von Kindern	männl: weibl: insg:	2 1 3	0 0 0	0 0 0	0 0 0	0 0 0	0 0 0	0 0 0	0 0 0	0 0 0	0 0 0	1 1 2	1 1 2	0 0 0	1 0 1	1 0 1	0 0 0	0 0 0	0 0 0	0 0 0	0 0 0	0 0 0	1 0 1
64	224000	Vorsätzliche einfache Körperverletzung gemäß § 223 StGB	männl: weibl: insg:	161 32 193	0 0 0	0 0 0	0 0 2	2 0 2	1 0 1	3 0 3	2 0 2	1 2 3	3 2 5	14 4 18	20 6 26	8 2 10	12 2 14	20 4 24	20 3 23	42 4 46	30 8 38	17 3 20	12 4 16	141 26 167	
64	225000	Fahrlässige Körperverletzung gemäß § 229 StGB	männl: weibl: insg:	16 2 18	0 0 0	0 0 0	0 0 0	0 0 0	0 0 0	0 0 0	1 0 1	1 0 1	2 0 2	1 0 1	3 0 3	0 1 1	0 0 0	1 1 1	0 0 0	6 0 6	1 0 1	3 1 4	2 1 2	13 2 15	
4	230000	Straftaten gegen die persönliche Freiheit gemäß §§ 232-233a, 234, 235, 236, 237, 238-239b, 240, 241, 316c StGB davon	männl: weibl: insg:	107 13 120	0 0 0	0 0 0	0 0 0	0 0 0	0 0 0	0 0 0	0 0 0	2 0 2	2 0 2	6 0 6	8 0 8	5 0 5	4 1 5	9 1 10	21 4 25	22 3 25	8 3 11	25 1 26	14 1 15	99 13 112	
4	231000	Menschenraub, Entziehung Minderjähriger, Kinderhandel §§ 234, 235, 236 StGB	männl: weibl: insg:	1 0 1	0 0 0	0 0 0	0 0 0	0 0 0	0 0 0	0 0 0	0 0 0	0 0 0	0 0 0	0 0 0	0 0 0	1 0 1	0 0 0	1 0 1	0 0 0	0 0 0	0 0 0	0 0 0	0 0 0	0 0 0	1 0 1

Schlüssel der Tat	Straftat	Sexus	TV insge- samt	Kinder						Jugendliche			Heran- w. 18 < 21	Erwachsene ab 21 Jahre										
									< 14			14 < 18		< 21			21 < 25						>= 21	
				< 6	6 < 8	8 < 10	10 < 12	12 < 14		14 < 16	16 < 18				21 < 23	23 < 25		25 < 30	30 < 40	40 < 50	50 < 60	>= 60		
				1	2	3	4	5	6	7	8	9		10	11	12	13	14	15	16	17	18	19	20
64	231200	Entziehung Minderjähriger gemäß § 235 StGB	männl: weibl: insg:	1 0 1	0 0 0	0 0 0	0 0 0	0 0 0	0 0 0	0 0 0	0 0 0	0 0 0	0 0 0	0 0 0	1 0 1	0 0 0	1 0 1	0 0 0	0 0 0	0 0 0	0 0 0	0 0 0	0 0 0	1 0 1
4	232000	Zwangsheirat, Nachstellung (Stalking), Freiheitsberaubung, Nötigung, Bedrohung §§ 237, 238, 239, 240, 241 StGB davon:	männl: weibl: insg:	106 13 119	0 0 0	0 0 0	0 0 0	0 0 0	0 0 0	0 0 0	2 0 2	2 0 2	6 0 6	8 0 8	4 0 4	4 1 5	8 1 9	21 4 25	22 3 25	8 3 11	25 1 26	14 1 15	98 13 111	
64	232100	Freiheitsberaubung gemäß § 239 StGB	männl: weibl: insg:	4 0 4	0 0 0	0 0 0	0 0 0	0 0 0	0 0 0	0 0 0	0 0 0	0 0 0	0 0 0	0 0 0	0 0 1	1 0 1	1 0 1	1 0 1	0 0 0	0 0 0	0 0 0	0 0 0	2 0 2	4 0 4
4	232200	Nötigung § 240 StGB	männl: weibl: insg:	31 5 36	0 0 0	0 0 0	0 0 0	0 0 0	0 0 0	0 0 0	1 0 1	1 0 1	0 0 0	0 0 0	1 0 2	2 1 3	4 1 5	6 0 6	7 2 9	3 0 5	7 0 7	3 0 3	30 5 35	
64	232300	Bedrohung gemäß § 241 StGB	männl: weibl: insg:	61 6 67	0 0 0	0 0 0	0 0 0	0 0 0	0 0 0	0 0 0	0 0 0	0 0 0	6 0 6	6 0 6	2 0 2	2 0 2	4 0 4	11 4 15	12 1 13	4 0 4	15 0 15	9 0 10	55 6 61	
4	232400	Nachstellung (Stalking) gemäß § 238 StGB	männl: weibl: insg:	15 2 17	0 0 0	0 0 0	0 0 0	0 0 0	0 0 0	0 0 0	1 0 1	1 0 1	0 0 0	1 0 1	0 0 0	0 0 0	0 0 0	3 0 3	4 0 4	1 1 2	4 1 5	2 0 2	14 0 16	
4	3***00	Diebstahl ohne erschwerende Umstände §§ 242, 247, 248a-c StGB	männl: weibl: insg:	176 73 249	0 1 1	0 2 2	1 1 2	3 0 3	4 8 7	7 2 15	4 6 2	6 4 8	10 4 14	5 4 9	22 16 38	13 4 17	9 4 13	22 8 30	20 8 28	37 11 48	31 9 40	19 10 29	25 11 36	154 57 211
4	3**100	Diebstahl ohne erschwerende Umstände von Kraftwagen einschl. unbefugter Ingebrauchnahme	männl: weibl: insg:	5 1 6	0 0 0	0 0 0	0 0 0	0 0 0	0 0 0	0 0 0	0 0 0	0 0 0	0 0 0	0 0 0	0 0 0	0 0 0	0 0 0	3 0 3	2 0 2	0 0 0	0 0 0	0 0 0	5 1 6	
4	3**300	Diebstahl ohne erschwerende Umstände von Fahrrädern einschl. unbefugter Ingebrauchnahme	männl: weibl: insg:	3 0 3	0 0 0	0 0 0	0 0 0	0 0 0	0 0 0	0 0 0	0 0 0	0 0 0	0 0 0	0 0 0	0 0 0	0 0 0	0 0 0	0 0 0	1 0 1	2 0 2	0 0 0	0 0 0	3 0 3	
4	300000	Sonstiger einfacher Diebstahl §§ 242, 247, 248a-c StGB	männl: weibl: insg:	67 22 89	0 1 1	0 0 0	1 0 1	0 0 0	2 3 4	3 2 6	4 2 6	2 1 3	6 3 9	3 0 3	12 6 18	2 1 3	3 2 5	5 2 8	7 2 9	12 4 16	14 1 15	9 5 14	8 1 9	55 16 71
4	300100	Einfacher Diebstahl von Kraftwagen einschl. unbefugter Ingebrauchnahme	männl: weibl: insg:	5 1 6	0 0 0	0 0 0	0 0 0	0 0 0	0 0 0	0 0 0	0 0 0	0 0 0	0 0 0	0 0 0	0 0 0	0 0 0	0 0 0	0 0 0	3 0 3	2 1 3	0 0 0	0 0 0	0 0 0	5 1 6
4	300300	Einfacher Diebstahl von Fahrrädern einschl. unbefugter Ingebrauchnahme	männl: weibl: insg:	3 0 3	0 0 0	0 0 0	0 0 0	0 0 0	0 0 0	0 0 0	0 0 0	0 0 0	0 0 0	0 0 0	0 0 0	0 0 0	0 0 0	0 0 0	1 0 1	2 0 2	0 0 0	0 0 0	3 0 3	
4	305*00	Diebstahl ohne erschwerende Umstände in/aus Banken, Sparkassen, Postfilialen und -agenturen und dgl.	männl: weibl: insg:	1 0 1	0 0 0	0 0 0	0 0 0	0 0 0	0 0 0	0 0 0	0 0 0	0 0 0	0 0 0	0 0 0	0 0 0	0 0 0	0 0 0	0 0 0	1 0 1	0 0 0	0 0 0	0 0 0	1 0 1	
4	310*00	Diebstahl ohne erschwerende Umstände in/aus Dienst-, Büro-, Fabrikations-, Werkstatt- und Lagerräumen	männl: weibl: insg:	7 2 9	0 0 0	0 0 0	0 0 0	0 0 0	0 0 0	0 0 0	0 0 0	0 0 0	0 0 0	0 0 0	0 0 1	0 0 0	1 0 1	1 2 3	3 0 3	1 0 1	1 0 1	0 0 0	7 2 9	
4	315*00	Diebstahl ohne erschwerende Umstände in/aus Gaststätten, Kantinen, Hotels und Pensionen	männl: weibl: insg:	2 0 2	0 0 0	0 0 0	0 0 0	0 0 0	0 0 0	0 0 0	0 0 0	0 0 0	0 0 0	0 0 0	0 0 0	0 0 0	0 0 0	0 0 0	1 0 1	0 0 0	0 0 0	0 0 0	1 0 1	2 0 2
4	325*00	Diebstahl ohne erschwerende Umstände in/aus Kiosken, Warenhäusern, Verkaufsräumen, Selbstbedienungsläden, Schaufenstern, Schaukästen und Vitrinen	männl: weibl: insg:	89 44 133	0 1 1	0 2 2	0 1 1	3 1 3	2 0 4	5 2 11	0 1 1	4 1 5	4 2 6	2 2 4	11 10 21	9 3 12	6 2 8	15 5 20	7 4 11	19 6 25	14 6 20	9 4 13	14 9 23	78 34 112

Schlüssel der Tat	Straftat	Sexus	TV insgesamt	Kinder						Jugendliche			Heranw.	< 21	Erwachsene ab 21 Jahre									
									< 14			14 < 18						21 < 25					>= 21	
				< 6	6 < 8	8 < 10	10 < 12	12 < 14		14 < 16	16 < 18				18 < 21	21 < 23	23 < 25		25 < 30	30 < 40	40 < 50	50 < 60		>= 60
				1	2	3	4	5	6	7	8	9			10	11	12	13	14	15	16	17	18	19
4	326*00	Ladendiebstahl ohne erschwerende Umstände	männl.: 88 weibl.: 44 insg.: 132	0 1 1	0 2 2	0 1 1	3 0 3	2 2 4	5 6 11	0 1 1	4 1 5	4 2 6	2 2 4	11 10 21	9 3 12	6 2 8	15 5 20	6 4 10	19 6 25	14 6 20	9 4 13	14 9 23	77 34 111	
4	335*00	Diebstahl ohne erschwerende Umstände in/aus Wohnungen	männl.: 6 weibl.: 5 insg.: 11	0 0 0	0 0 0	0 0 0	0 0 0	0 0 0	0 0 0	0 0 0	0 0 0	0 0 0	0 2 2	0 2 2	0 0 0	0 0 0	1 0 1	2 0 2	0 2 2	1 2 2	0 2 2	1 1 2	2 0 2	6 3 9
4	340*00	Diebstahl ohne erschwerende Umstände in/aus Boden-/Kellerräumen, Waschküchen	männl.: 1 weibl.: 1 insg.: 2	0 0 0	0 0 0	0 0 0	0 0 0	0 0 0	0 0 0	0 0 0	0 0 0	0 0 0	0 0 0	0 0 0	0 0 0	0 0 0	0 0 0	0 0 0	0 0 0	1 0 1	0 0 0	0 1 0	0 1 1	1 1 2
4	350*00	Diebstahl ohne erschwerende Umstände an/aus Kraftfahrzeugen	männl.: 3 weibl.: 0 insg.: 3	0 0 0	0 0 0	0 0 0	0 0 0	0 0 0	0 0 0	0 0 0	0 0 0	0 0 0	0 0 0	0 0 0	1 0 1	0 0 0	1 0 1	0 0 0	2 0 2	0 0 0	0 0 0	0 0 0	0 0 0	3 0 3
64	375000	Einfacher Diebstahl von Rezeptformular zur Erlangung von Betäubungsmitteln	männl.: 1 weibl.: 0 insg.: 1	0 0 0	0 0 0	0 0 0	0 0 0	0 0 0	0 0 0	0 0 0	0 0 0	0 0 0	0 0 0	0 0 0	0 0 0	0 0 0	0 0 1	0 0 0	0 0 0	0 0 0	0 0 0	0 0 0	0 0 0	1 0 1
4	4***00	Diebstahl unter erschwerenden Umständen §§ 243-244a StGB	männl.: 44 weibl.: 3 insg.: 47	0 0 0	0 0 0	0 0 0	0 0 0	1 0 1	1 0 1	0 0 0	0 0 0	0 0 0	5 1 6	6 1 7	4 0 4	3 1 4	7 1 8	8 0 8	14 0 14	3 0 3	2 1 3	4 0 4	38 2 40	
4	4**300	Diebstahl unter erschwerenden Umständen von Fahrrädern	männl.: 7 weibl.: 0 insg.: 7	0 0 0	0 0 0	0 0 0	0 0 0	1 0 1	1 0 1	0 0 0	0 0 0	0 0 0	0 0 0	0 0 1	1 1 2	0 0 0	1 0 1	0 0 0	4 0 4	1 0 1	0 0 0	0 0 0	6 0 6	
4	4**700	Diebstahl unter erschwerenden Umständen von/aus Automaten	männl.: 2 weibl.: 0 insg.: 2	0 0 0	0 0 0	0 0 0	0 0 0	0 0 0	0 0 0	0 0 0	0 0 0	0 0 0	0 0 0	0 0 0	2 0 2	0 0 0	2 0 2	0 0 0	0 0 0	0 0 0	0 0 0	0 0 0	2 0 2	
4	400000	Sonstiger schwerer Diebstahl §§ 243 - 244a StGB	männl.: 16 weibl.: 1 insg.: 17	0 0 0	0 0 0	0 0 0	0 0 0	0 0 0	0 0 0	0 0 0	0 0 0	0 0 0	0 0 1	0 0 1	3 1 3	0 0 0	3 0 3	2 0 2	5 0 5	2 0 2	0 0 0	4 0 4	16 0 16	
64	400081	Schwerer Diebstahl in/aus Wochenend- und Gartenhaus	männl.: 1 weibl.: 1 insg.: 2	0 0 0	0 0 0	0 0 0	0 0 0	0 0 0	0 0 0	0 0 0	0 0 0	0 0 0	0 0 0	0 1 1	0 0 0	0 0 0	0 0 0	0 0 0	1 0 1	0 0 0	0 0 0	0 0 0	0 0 0	1 0 1
64	400096	Schwerer Diebstahl von Buntmetall	männl.: 1 weibl.: 0 insg.: 1	0 0 0	0 0 0	0 0 0	0 0 0	0 0 0	0 0 0	0 0 0	0 0 0	0 0 0	0 0 0	0 0 0	0 0 0	0 0 0	0 0 0	1 0 1	0 0 0	0 0 0	0 0 0	0 0 0	0 0 0	1 0 1
4	400300	Schwerer Diebstahl von Fahrrädern	männl.: 5 weibl.: 0 insg.: 5	0 0 0	0 0 0	0 0 0	0 0 0	1 0 1	1 0 1	0 0 0	0 0 0	0 0 0	0 0 0	0 0 0	1 0 1	1 0 2	0 0 0	1 0 1	2 0 2	1 0 1	0 0 0	0 0 0	4 0 4	
4	400700	Schwerer Diebstahl von/aus Automaten	männl.: 2 weibl.: 0 insg.: 2	0 0 0	0 0 0	0 0 0	0 0 0	0 0 0	0 0 0	0 0 0	0 0 0	0 0 0	0 0 0	0 0 0	2 0 2	0 0 0	2 0 2	0 0 0	0 0 0	0 0 0	0 0 0	0 0 0	2 0 2	
4	410*00	Diebstahl unter erschwerenden Umständen in/aus Dienst-, Büro-, Fabrikations-, Werkstatt- und Lagerräumen	männl.: 16 weibl.: 0 insg.: 16	0 0 0	0 0 0	0 0 0	0 0 0	0 0 0	0 0 0	0 0 0	0 0 0	0 0 0	3 0 3	3 0 3	1 0 1	1 0 1	2 0 2	4 0 4	6 0 6	0 0 0	1 0 1	0 0 0	13 0 13	
4	410000	Schwerer Diebstahl in/aus Dienst-, Büro-, Fabrikations-, Werkstatt- und Lagerräumen	männl.: 16 weibl.: 0 insg.: 16	0 0 0	0 0 0	0 0 0	0 0 0	0 0 0	0 0 0	0 0 0	0 0 0	0 0 0	3 0 3	3 0 3	1 0 1	1 0 1	2 0 2	4 0 4	6 0 6	0 0 0	1 0 1	0 0 0	13 0 13	
4	410300	Bes. schw. Fall des Diebstahls in/aus Dienst-, Büro-, Fabrikations-, Werkstatt- und Lagerräumen von Fahrrädern	männl.: 1 weibl.: 0 insg.: 1	0 0 0	0 0 0	0 0 0	0 0 0	0 0 0	0 0 0	0 0 0	0 0 0	0 0 0	0 0 0	0 0 0	0 0 0	0 0 0	0 0 0	0 0 0	1 0 1	0 0 0	0 0 0	0 0 0	1 0 1	

Schlüssel der Tat	Straftat	Sexus	TV insge- samt	Kinder						Jugendliche			Heran- w. 18 < 21	Erwachsene ab 21 Jahre										
									< 14			14 < 18		< 21			21 < 25						>= 21	
				< 6	6 < 8	8 < 10	10 < 12	12 < 14		14 < 16	16 < 18				21 < 23	23 < 25		25 < 30	30 < 40	40 < 50	50 < 60	>= 60		
				5	6	7	8	9	10	11	12	13		14	15	16	17	18	19	20	21	22	23	24
4	425*00	Schwerer Diebstahl in/aus Kiosken, Warenhäusern, Verkaufsräumen, Selbstbedienungsläden, Schaufenstern, Schaukästen und Vitrinen	männl: weibl: insg:	2 0 2	0 0 0	0 0 0	0 0 0	0 0 0	0 0 0	0 0 0	0 0 0	0 0 0	2 0 2	2 0 2	0 0 0	0 0 0	0 0 0	0 0 0	0 0 0	0 0 0	0 0 0	0 0 0	0 0 0	
4	425000	Besonders schwerer Fall des Diebstahls in/aus Kiosken, Warenhäusern, Verkaufsräumen, Selbstbedienungsläden	männl: weibl: insg:	2 0 2	0 0 0	0 0 0	0 0 0	0 0 0	0 0 0	0 0 0	0 0 0	0 0 0	2 0 2	2 0 2	0 0 0	0 0 0	0 0 0	0 0 0	0 0 0	0 0 0	0 0 0	0 0 0	0 0 0	
4	435*00	Wohnungseinbruchdiebstahl § 244 Abs. 1 Nr. 3 StGB	männl: weibl: insg:	9 2 11	0 0 0	0 0 0	0 0 0	0 0 0	0 0 0	0 0 0	0 0 0	0 0 0	0 0 0	0 0 0	0 1 0	2 1 3	2 1 3	2 0 2	4 0 4	0 0 0	1 1 2	0 0 0	0 1 2	9 2 11
4	440*00	Besonders schwerer Fall des Diebstahls in/aus Boden-, Kellerräumen, Waschküchen	männl: weibl: insg:	3 0 3	0 0 0	0 0 0	0 0 0	0 0 0	0 0 0	0 0 0	0 0 0	0 0 0	0 0 0	0 0 0	0 0 0	0 0 0	0 0 0	0 0 0	3 0 3	0 0 0	0 0 0	0 0 0	0 0 0	3 0 3
4	440000	Besonders schwerer Fall des Diebstahls in/aus Boden-, Kellerräumen, Waschküchen	männl: weibl: insg:	2 0 2	0 0 0	0 0 0	0 0 0	0 0 0	0 0 0	0 0 0	0 0 0	0 0 0	0 0 0	0 0 0	0 0 0	0 0 0	0 0 0	0 0 0	2 0 2	0 0 0	0 0 0	0 0 0	0 0 0	2 0 2
4	440300	Bes. schw. Fall des Diebstahls in/aus Boden-, Kellerräumen, Waschküchen von Fahrrädern	männl: weibl: insg:	1 0 1	0 0 0	0 0 0	0 0 0	0 0 0	0 0 0	0 0 0	0 0 0	0 0 0	0 0 0	0 0 0	0 0 0	0 0 0	0 0 0	0 0 0	1 0 1	0 0 0	0 0 0	0 0 0	0 0 0	1 0 1
4	****00	Diebstahl insgesamt	männl: weibl: insg:	212 76 288	0 1 1	0 2 2	1 1 2	3 0 3	4 4 8	8 8 16	4 2 6	6 2 8	10 4 14	10 5 15	28 17 45	15 4 19	12 5 17	27 9 36	27 8 35	46 11 57	34 9 43	21 11 32	29 11 40	184 59 243
4	***100	Diebstahl insgesamt von Kraftwagen einschl. unbefugter Ingebrauchnahme	männl: weibl: insg:	5 1 6	0 0 0	0 0 0	0 0 0	0 0 0	0 0 0	0 0 0	0 0 0	0 0 0	0 0 0	0 0 0	0 0 0	0 0 0	0 0 0	0 0 0	3 1 3	2 0 2	0 0 0	0 0 0	0 0 0	5 1 6
4	***300	Diebstahl insgesamt von Fahrrädern einschl. unbefugter Ingebrauchnahme	männl: weibl: insg:	10 0 10	0 0 0	0 0 0	0 0 0	0 1 1	1 0 1	1 0 1	0 0 0	0 0 0	0 0 0	0 0 0	1 0 1	1 0 1	0 0 0	1 0 1	0 0 0	5 0 5	3 0 3	0 0 0	0 0 0	9 0 9
4	***700	Diebstahl insgesamt von/aus Automaten	männl: weibl: insg:	2 0 2	0 0 0	0 0 0	0 0 0	0 0 0	0 0 0	0 0 0	0 0 0	0 0 0	0 0 0	0 0 0	2 0 2	0 0 0	2 0 2	0 0 0	0 0 0	0 0 0	0 0 0	0 0 0	0 0 0	2 0 2
4	*00081	Diebstahl insgesamt in/aus Wochenend- und Gartenhaus	männl: weibl: insg:	1 1 2	0 0 0	0 0 0	0 0 0	0 0 0	0 0 0	0 0 0	0 0 0	0 0 0	0 0 0	1 1 1	0 0 0	0 0 0	0 0 0	0 0 0	1 0 1	0 0 0	0 0 0	0 0 0	0 0 0	1 0 1
4	*00096	Diebstahl insgesamt von Buntmetall	männl: weibl: insg:	3 0 3	0 0 0	0 0 0	0 0 0	0 0 0	0 0 0	0 0 0	0 0 0	0 0 0	0 0 0	0 0 0	0 0 0	0 0 0	0 0 0	2 0 2	0 0 0	0 0 0	0 0 0	0 0 0	1 0 1	3 0 3
4	*05*00	Diebstahl insgesamt in/aus Banken, Sparkassen, Postfilialen und -agenturen und dgl.	männl: weibl: insg:	1 0 1	0 0 0	0 0 0	0 0 0	0 0 0	0 0 0	0 0 0	0 0 0	0 0 0	0 0 0	0 0 0	0 0 0	0 0 0	0 0 0	0 0 0	1 0 1	0 0 0	0 0 0	0 0 0	0 0 0	1 0 1
4	*10*00	Diebstahl insgesamt in/aus Dienst-, Büro-, Fabrikations-, Werkstatt- und Lagerräumen	männl: weibl: insg:	21 2 23	0 0 0	0 0 0	0 0 0	0 0 0	0 0 0	0 0 0	0 0 0	0 0 0	0 0 0	3 0 3	3 0 3	2 0 2	1 0 1	3 2 5	7 2 9	1 0 1	2 0 2	0 0 0	0 0 0	18 2 20
4	*15*00	Diebstahl insgesamt in/aus Gaststätten, Kantinen, Hotels und Pensionen	männl: weibl: insg:	2 0 2	0 0 0	0 0 0	0 0 0	0 0 0	0 0 0	0 0 0	0 0 0	0 0 0	0 0 0	0 0 0	0 0 0	0 0 0	0 0 0	0 0 0	1 0 1	0 0 0	0 0 0	0 0 0	1 0 1	2 0 2
4	*25*00	Diebstahl gesamt in/aus Kiosken, Warenhäusern, Verkaufsräumen, Selbstbedienungsläden, Schaufenstern, Schaukästen und Vitrinen	männl: weibl: insg:	91 44 135	0 1 1	0 2 2	0 1 1	3 0 3	2 2 4	5 6 11	0 1 1	4 1 5	4 2 6	4 2 6	13 10 23	9 3 12	6 2 8	15 5 20	7 4 11	19 6 25	14 6 20	9 4 13	14 9 23	78 34 112

Schlüssel der Tat	Straftat	Sexus	TV insge- samt	Kinder						Jugendliche			Heran- w. 18 < 21	Erwachsene ab 21 Jahre											
									< 14			14 < 18		< 21			21 < 25						>= 21		
				< 6	6 < 8	8 < 10	10 < 12	12 < 14		14 < 16	16 < 18				21 < 23	23 < 25		25 < 30	30 < 40	40 < 50	50 < 60	>= 60			
				1	2	3	4	5	6	7	8	9		10	11	12	13	14	15	16	17	18	19	20	21
4	*26*00	Diebstahl insgesamt Ladendiebstahl	männl: weibl: insg:	88 44 132	0 1 1	0 2 2	0 1 1	3 0 3	2 2 4	5 6 11	0 1 1	4 1 5	4 2 6	2 2 4	11 10 21	9 3 12	6 2 8	15 5 20	6 4 10	19 6 25	14 6 20	9 4 13	14 9 23	77 34 111	
4	*35*00	Diebstahl insgesamt in/aus Wohnungen	männl: weibl: insg:	14 7 21	0 0 0	0 0 0	0 0 0	0 0 0	0 0 0	0 0 0	0 0 0	0 0 0	0 0 0	0 2 2	0 2 0	2 1 0	2 1 3	2 0 3	3 0 5	5 2 2	0 2 4	2 2 4	2 2 0	14 5 19	
4	*40*00	Diebstahl insgesamt in/aus Boden-, Kellerräumen und Waschküchen	männl: weibl: insg:	4 1 5	0 0 0	0 0 0	0 0 0	0 0 0	0 0 0	0 0 0	0 0 0	0 0 0	0 0 0	0 0 0	0 0 0	0 0 0	0 0 0	0 0 0	0 0 0	3 0 3	1 0 1	0 0 0	0 1 1	4 1 5	
4	*50*00	Diebstahl insgesamt an/aus Kraftfahrzeugen	männl: weibl: insg:	3 0 3	0 0 0	0 0 0	0 0 0	0 0 0	0 0 0	0 0 0	0 0 0	0 0 0	0 0 0	0 0 0	0 0 1	0 0 0	1 0 1	0 0 1	0 0 0	2 0 2	0 0 0	0 0 0	0 0 0	3 0 3	
4	*75000	Diebstahl insgesamt von Rezeptformularen zur Erlangung von Betäubungsmitteln	männl: weibl: insg:	1 0 1	0 0 0	0 0 0	0 0 0	0 0 0	0 0 0	0 0 0	0 0 0	0 0 0	0 0 0	0 0 0	0 0 0	0 0 0	0 0 0	0 0 0	1 0 1	0 0 0	0 0 0	0 0 0	0 0 0	1 0 1	
4	500000	Vermögens- und Fälschungsdelikte	männl: weibl: insg:	163 108 271	0 0 0	0 0 0	0 0 1	0 1 1	1 1 2	1 1 2	2 0 3	3 0 5	5 0 9	4 5 9	10 6 16	6 10 16	3 6 9	9 16 25	14 18 32	37 21 58	39 21 60	35 13 48	19 13 32	153 102 255	
4	510000	Betrug §§ 263, 263a, 264, 264a, 265, 265a, 265b StGB	männl: weibl: insg:	110 75 185	0 0 0	0 0 0	0 0 1	0 0 1	1 0 2	1 0 2	2 0 3	3 0 5	5 4 8	4 4 8	10 5 15	5 6 11	2 5 7	7 11 18	8 13 21	24 12 36	28 17 45	23 9 32	10 8 18	100 70 170	
4	511000	Waren- und Warenkreditbetrug	männl: weibl: insg:	29 18 47	0 0 0	0 0 0	0 0 0	0 0 0	0 0 0	0 0 0	2 0 2	2 0 2	1 0 3	3 2 5	1 2 3	0 1 2	0 1 1	1 2 3	3 5 8	7 3 10	8 4 12	4 2 6	3 2 3	26 16 42	
64	511100	Betrügerisches Erlangen von Kfz	männl: weibl: insg:	1 0 1	0 0 0	0 0 0	0 0 0	0 0 0	0 0 0	0 0 0	0 0 0	0 0 0	0 0 0	0 0 0	0 0 0	0 0 0	0 0 0	0 0 0	0 0 0	0 0 0	0 0 0	1 0 1	0 0 0	1 0 1	
4	511200	Sonstiger Warenkreditbetrug	männl: weibl: insg:	17 8 25	0 0 0	0 0 0	0 0 0	0 0 0	0 0 0	0 0 0	0 0 0	0 0 0	0 0 0	0 0 0	1 0 2	0 1 1	0 2 3	1 2 3	1 0 1	5 2 7	5 3 8	3 1 4	2 1 2	17 8 25	
64	511300	Warenbetrug	männl: weibl: insg:	11 10 21	0 0 0	0 0 0	0 0 0	0 0 0	0 0 0	0 0 0	2 0 2	2 0 2	1 2 3	3 2 5	0 2 2	0 0 0	0 0 0	0 0 0	2 5 7	2 1 3	3 1 4	0 1 1	1 1 1	8 8 16	
4	514000	Geldkreditbetrug	männl: weibl: insg:	2 0 2	0 0 0	0 0 0	0 0 0	0 0 0	0 0 0	0 0 0	0 0 0	0 0 0	0 0 0	0 0 0	0 0 0	0 0 0	0 0 0	0 0 0	0 0 0	1 0 1	1 0 1	0 0 0	0 0 0	2 0 2	
64	514300	Krediterlangungsbetrug § 263 StGB	männl: weibl: insg:	2 0 2	0 0 0	0 0 0	0 0 0	0 0 0	0 0 0	0 0 0	0 0 0	0 0 0	0 0 0	0 0 0	0 0 0	0 0 0	0 0 0	0 0 0	0 0 0	1 0 1	1 0 1	0 0 0	0 0 0	2 0 2	
4	515000	Erschleichen von Leistungen § 265a StGB	männl: weibl: insg:	2 2 4	0 0 0	0 0 0	0 0 0	0 0 0	0 0 0	0 0 0	0 0 0	1 0 1	1 0 1	0 0 0	1 0 1	1 0 2	0 1 0	1 1 2	0 0 0	0 1 1	0 1 0	0 0 0	0 0 0	1 2 3	
4	516000	Betrug mittels rechtswidrig erlangter unbarer Zahlungsmittel	männl: weibl: insg:	6 3 9	0 0 0	0 0 0	0 0 0	0 0 1	1 0 1	1 0 1	0 0 0	0 0 0	0 0 0	1 0 1	2 0 2	0 0 0	0 0 0	0 0 0	1 1 2	1 0 1	1 0 1	1 1 2	0 1 1	4 3 7	
64	516300	Betrug mittels rechtswidrig erlangter Debitkarten mit PIN	männl: weibl: insg:	2 2 4	0 0 0	0 0 0	0 0 0	0 0 0	0 0 0	0 0 0	0 0 0	0 0 0	0 0 0	1 0 1	1 0 1	0 0 0	0 0 0	0 0 0	0 1 1	1 0 1	0 0 0	0 0 0	0 0 0	1 1 1	2 2 3

Schlüssel der Tat	Straftat	Sexus	TV insge- samt	Kinder						Jugendliche			Heran- w. 18 < 21	Erwachsene ab 21 Jahre												
									< 14			14 < 18					< 21			21 < 25						>= 21
				< 6	6 < 8	8 < 10	10 < 12	12 < 14		14 < 16	16 < 18			21 < 23	23 < 25		25 < 30	30 < 40	40 < 50	50 < 60	>= 60					
				5	6	7	8	9	10	11	12	13		14	15	16	17	18	19	20	21	22	23	24		
64	516400	Betrug mittels rechtswidrig erlangter Kreditkarten	männl: weibl: insg:	1 1 2	0 0 0	0 0 0	0 0 0	0 0 0	0 0 0	0 0 0	0 0 0	0 0 0	0 0 0	0 0 0	0 0 0	0 0 0	0 0 0	0 0 0	1 0 1	0 0 0	0 1 0	0 0 0	0 1 0	1 0 2		
64	516500	Betrug mittels rechtswidrig erlangter Daten von Zahlungskarten	männl: weibl: insg:	4 0 4	0 0 0	0 0 0	0 0 0	1 0 1	1 0 1	0 0 0	0 0 0	0 0 0	0 0 0	1 0 1	0 0 0	0 0 0	0 0 0	1 1 1	0 0 0	1 0 1	1 0 1	0 0 0	0 0 0	3 0 3		
4	517000	Sonstiger Betrug	männl: weibl: insg:	74 53 127	0 0 0	0 0 0	0 1 1	0 0 0	0 1 1	2 0 2	1 0 1	3 0 3	2 2 4	5 3 8	3 4 7	2 4 6	5 8 13	5 8 13	15 8 23	18 13 31	19 6 25	7 7 14	69 50 119			
64	517100	Leistungsbetrug	männl: weibl: insg:	5 8 13	0 0 0	0 0 0	0 0 0	0 0 0	0 0 0	0 0 0	0 0 0	0 0 0	0 0 0	0 0 0	0 0 0	0 0 0	0 0 0	0 0 0	2 1 3	1 3 4	2 2 4	0 2 2	5 8 13			
64	517400	Betrug z.N.v. Versicherungen und Versicherungsmisbrauch §§ 263, 265 StGB	männl: weibl: insg:	1 0 1	0 0 0	0 0 0	0 0 0	0 0 0	0 0 0	0 0 0	0 0 0	0 0 0	0 0 0	0 0 0	0 0 0	0 0 0	0 0 0	0 0 0	0 0 0	0 0 0	1 0 1	0 0 0	0 0 0	1 0 1		
64	517500	Computerbetrug (soweit nicht unter den Schlüssel 5163 bzw. 5179 zu erfassen) gemäß § 263a StGB	männl: weibl: insg:	7 2 9	0 0 0	0 0 0	0 0 0	0 0 0	0 0 0	2 0 2	0 0 0	2 0 2	0 0 0	2 0 2	1 0 2	0 1 0	1 1 2	1 0 1	0 0 0	1 1 2	2 0 2	0 0 0	5 2 7			
64	517700	Betrug z.N.v. Sozialversicherungen und Sozialversicherungsträgern	männl: weibl: insg:	1 1 2	0 0 0	0 0 0	0 0 0	0 0 0	0 0 0	0 0 0	0 0 0	0 0 0	0 0 0	0 0 0	0 0 0	0 0 0	0 0 0	0 0 0	0 0 0	0 0 0	1 0 1	0 0 0	0 1 1	1 1 2		
64	517900	Betrug mit Zugangsberechtigungen zu Kommunikationsdiensten	männl: weibl: insg:	0 1 1	0 0 0	0 0 0	0 0 0	0 0 0	0 0 0	0 0 0	0 0 0	0 0 0	0 0 0	0 0 0	0 0 0	0 0 0	0 0 0	0 0 0	1 0 1	0 0 0	0 0 0	0 0 0	0 0 0	0 1 1		
64	518100	Abrechnungsbetrug	männl: weibl: insg:	3 2 5	0 0 0	0 0 0	0 0 0	0 0 0	0 0 0	0 0 0	0 0 0	0 0 0	0 0 0	0 0 0	1 0 1	0 0 0	1 0 1	0 0 0	0 1 1	0 1 1	0 0 0	1 0 1	1 2 3	3 5		
64	518200	Einmietbetrug	männl: weibl: insg:	5 3 8	0 0 0	0 0 0	0 0 0	0 0 0	0 0 0	0 0 0	0 0 0	0 0 0	0 0 0	0 0 0	0 0 0	1 0 1	1 0 2	1 2 3	2 0 2	1 0 1	0 1 1	0 1 0	0 3 3	5 8		
4	518300	Kontoeröffnungs- und Überweisungsbetrug	männl: weibl: insg:	1 1 2	0 0 0	0 0 0	0 0 0	0 0 0	0 0 0	0 0 0	0 0 0	0 0 0	0 0 0	0 0 0	0 0 0	0 1 1	0 1 0	0 0 0	0 0 0	0 0 0	1 0 1	0 0 0	0 0 0	1 0 1		
64	518400	Zechbetrug	männl: weibl: insg:	2 1 3	0 0 0	0 0 0	0 0 0	0 0 0	0 0 0	0 0 0	0 0 0	0 0 0	0 0 0	0 0 0	0 0 0	0 1 1	0 1 0	0 0 0	0 0 0	1 0 1	1 0 1	0 0 0	0 0 0	2 1 3		
64	518900	Sonstige weitere Betrugsarten	männl: weibl: insg:	50 34 84	0 0 0	0 0 0	0 1 1	0 0 0	0 1 0	0 0 1	0 0 1	1 0 1	1 0 4	2 2 6	3 3 4	1 2 3	2 5 7	4 5 9	11 6 17	14 8 22	10 3 13	6 3 10	47 31 78			
4	520000	Veruntreuungen §§ 266, 266a, 266b StGB	männl: weibl: insg:	10 9 19	0 0 0	0 0 0	0 0 0	0 0 0	0 0 0	0 0 0	0 0 0	0 0 0	0 0 0	0 0 0	0 0 0	0 0 0	0 0 0	1 0 1	2 3 5	1 1 2	3 3 6	3 2 5	10 9 19			
4	521000	Untreue § 266 StGB	männl: weibl: insg:	7 6 13	0 0 0	0 0 0	0 0 0	0 0 0	0 0 0	0 0 0	0 0 0	0 0 0	0 0 0	0 0 0	0 0 0	0 0 0	0 0 0	0 0 0	2 1 3	0 0 0	2 3 5	3 2 5	7 6 13			
64	522000	Vorenthalten und Veruntreuen von Arbeitsentgelt gemäß § 266a StGB	männl: weibl: insg:	3 3 6	0 0 0	0 0 0	0 0 0	0 0 0	0 0 0	0 0 0	0 0 0	0 0 0	0 0 0	0 0 0	0 0 0	0 0 0	0 0 0	1 0 1	0 2 2	1 1 2	1 0 1	0 0 0	3 3 6			

Schlüssel der Tat	Straftat	Sexus	TV insge- samt	Kinder						Jugendliche			Heran- w. 18 < 21	Erwachsene ab 21 Jahre										
									< 14			14 < 18		< 21			21 < 25					>= 21		
				< 6	6 < 8	8 < 10	10 < 12	12 < 14		14 < 16	16 < 18			21 < 23	23 < 25		25 < 30	30 < 40	40 < 50	50 < 60	>= 60			
				5	6	7	8	9	10	11	12	13		14	15	16	17	18	19	20	21	22	23	24
4	530000	Unterschlagung §§ 246, 247, 248a StGB	männl: weibl: insg:	28 18 46	0 0 0	0 0 0	0 0 0	0 0 0	0 0 0	0 0 0	0 0 0	0 0 0	0 1 1	0 1 1	1 4 5	1 0 1	2 4 6	4 4 8	8 5 13	6 1 7	5 2 7	3 1 4	28 17 45	
64	531000	Unterschlagung von Kfz gemäß §§ 246, 247 StGB	männl: weibl: insg:	1 0 1	0 0 0	0 0 0	0 0 0	0 0 0	0 0 0	0 0 0	0 0 0	0 0 0	0 0 0	0 0 0	0 0 0	0 0 0	0 0 0	0 0 0	1 0 1	0 0 0	0 0 0	0 0 0	1 0 1	
4	540000	Urkundenfälschung §§ 267-271, 273-279, 281 StGB	männl: weibl: insg:	17 5 22	0 0 0	0 0 0	0 0 0	0 0 0	0 0 0	0 0 0	0 0 0	0 0 0	0 0 0	0 0 0	1 1 2	1 1 2	2 0 2	3 0 3	5 2 7	4 0 4	2 0 4	2 2 4	17 5 22	
4	543000	Fälschung beweisheblicher Daten, Täuschung im Rechtsverkehr bei Datenverarbeitung §§ 269, 270 StGB	männl: weibl: insg:	2 0 2	0 0 0	0 0 0	0 0 0	0 0 0	0 0 0	0 0 0	0 0 0	0 0 0	0 0 0	0 0 0	0 0 0	0 0 0	0 0 0	0 0 0	0 0 0	2 0 2	0 0 0	0 0 0	0 0 0	2 0 2
4	550000	Geld- und Wertzeichenfälschung, Fälschung von Zahlungskarten mit oder ohne Garantiefunktion, Schecks und Wechseln §§ 146-149, 151, 152, 152a, 152b StGB	männl: weibl: insg:	4 2 6	0 0 0	0 0 0	0 0 0	0 0 0	0 0 0	0 0 0	0 0 0	0 0 0	0 0 0	0 0 0	0 0 0	0 0 0	0 0 0	1 2 3	2 0 2	1 0 1	0 0 0	0 0 0	4 2 6	
4	552000	Inverkehrbringen von Falschgeld §§ 146 Abs. 1 Nr. 3, 147 StGB	männl: weibl: insg:	4 2 6	0 0 0	0 0 0	0 0 0	0 0 0	0 0 0	0 0 0	0 0 0	0 0 0	0 0 0	0 0 0	0 0 0	0 0 0	0 0 0	1 2 3	2 0 2	1 0 1	0 0 0	0 0 0	4 2 6	
4	560000	Insolvenzstraftaten §§ 283, 283a-d StGB	männl: weibl: insg:	5 3 8	0 0 0	0 0 0	0 0 0	0 0 0	0 0 0	0 0 0	0 0 0	0 0 0	0 0 0	0 0 0	0 0 0	0 0 0	0 0 0	0 0 0	3 2 5	0 0 0	1 1 2	1 0 1	5 3 8	
64	561000	Bankrott gemäß § 283 StGB	männl: weibl: insg:	2 2 4	0 0 0	0 0 0	0 0 0	0 0 0	0 0 0	0 0 0	0 0 0	0 0 0	0 0 0	0 0 0	0 0 0	0 0 0	0 0 0	0 0 0	1 1 2	0 0 0	1 1 2	0 0 0	2 2 4	
64	563000	Verletzung der Buchführungspflicht gemäß § 283b StGB	männl: weibl: insg:	3 1 4	0 0 0	0 0 0	0 0 0	0 0 0	0 0 0	0 0 0	0 0 0	0 0 0	0 0 0	0 0 0	0 0 0	0 0 0	0 0 0	2 1 3	0 0 0	0 0 0	0 0 0	1 0 1	3 1 4	
4	600000	Sonstige Straftatbestände (StGB)	männl: weibl: insg:	358 113 471	0 1 1	0 0 0	1 0 1	0 0 0	5 0 5	6 1 7	18 11 29	9 4 13	27 15 42	13 2 15	46 18 64	15 2 17	14 5 19	29 7 36	27 15 42	84 20 104	64 17 81	54 19 73	54 17 71	312 95 407
4	610000	Erpressung § 253 StGB	männl: weibl: insg:	1 0 1	0 0 0	0 0 0	0 0 0	0 0 0	0 0 0	0 0 0	0 0 0	0 0 0	0 0 0	0 0 0	0 0 0	0 0 0	0 0 0	0 0 0	1 0 1	0 0 0	0 0 0	0 0 0	1 0 1	
4	620000	Widerstand gegen die Staatsgewalt und Straftaten gegen die öffentliche Ordnung §§ 111, 113, 114, 120, 121, 123-127, 129, 130-134, 136, 138, 140, 145, 145a, 145c, 145d StGB	männl: weibl: insg:	87 15 102	0 0 0	0 0 0	0 0 0	0 0 0	3 0 3	3 0 3	2 0 2	0 1 1	2 1 3	4 1 5	9 1 10	5 0 5	3 0 3	8 0 8	5 3 8	24 3 27	22 4 26	9 2 11	10 2 12	78 14 92
4	621000	Widerstand gegen die Staatsgewalt §§ 111, 113, 114, 120, 121 StGB	männl: weibl: insg:	12 1 13	0 0 0	0 0 0	0 0 0	0 0 0	0 0 0	0 0 0	0 0 0	0 0 0	0 0 0	0 0 0	0 0 0	0 0 0	0 0 0	2 1 3	5 1 6	2 0 2	1 0 1	2 0 2	12 1 13	
4	621020	Widerstand gegen Vollstreckungsbeamte	männl: weibl: insg:	12 1 13	0 0 0	0 0 0	0 0 0	0 0 0	0 0 0	0 0 0	0 0 0	0 0 0	0 0 0	0 0 0	0 0 0	0 0 0	0 0 0	2 1 3	5 1 6	2 0 2	1 0 1	2 0 2	12 1 13	
4	622000	Hausfriedensbruch §§ 123, 124 StGB	männl: weibl: insg:	58 12 70	0 0 0	0 0 0	0 0 0	0 0 0	3 0 3	3 0 3	2 0 2	0 1 1	2 1 3	3 0 3	8 1 9	5 0 5	1 0 1	6 0 6	2 2 4	16 2 18	16 3 19	4 2 6	6 2 8	50 11 61
64	622100	Hausfriedensbruch gemäß § 123 StGB	männl: weibl: insg:	58 12 70	0 0 0	0 0 0	0 0 0	0 0 0	3 0 3	3 0 3	2 0 2	0 1 1	2 1 3	3 0 3	8 1 9	5 0 5	1 0 1	6 2 6	2 2 4	16 2 18	16 3 19	4 2 6	6 2 8	50 11 61

Schlüssel der Tat	Straftat	Sexus	TV insge- samt	Kinder						Jugendliche			Heran- w. 18 < 21	Erwachsene ab 21 Jahre												
									< 14			14 < 18		< 21			21 < 25						>= 21			
				< 6	6 < 8	8 < 10	10 < 12	12 < 14		14 < 16	16 < 18				21 < 23	23 < 25		25 < 30	30 < 40	40 < 50	50 < 60	>= 60				
				1	2	3	4	5	6	7	8	9		10	11	12	13	14	15	16	17	18	19	20	21	22
4	624000	Vortäuschen einer Straftat § 145d StGB	männl: weibl: insg:	10 2 12	0 0 0	0 0 0	0 0 0	0 0 0	0 0 0	0 0 0	0 0 0	0 0 0	0 0 0	0 0 0	0 0 0	1 0 1	1 0 1	0 1 1	1 0 1	3 1 4	2 0 2	3 0 3	2 0 3	3 0 12	10 2 12	
4	624200	Vortäuschen eines Diebstahls	männl: weibl: insg:	1 0 1	0 0 0	0 0 0	0 0 0	0 0 0	0 0 0	0 0 0	0 0 0	0 0 0	0 0 0	0 0 0	0 0 0	0 0 0	0 0 0	0 0 0	0 0 0	1 0 1	0 0 0	0 0 0	0 0 0	0 0 0	1 0 1	1 0 1
4	626000	Gewaltdarstellung § 131 StGB	männl: weibl: insg:	1 0 1	0 0 0	0 0 0	0 0 0	0 0 0	0 0 0	0 0 0	0 0 0	0 0 0	0 0 0	0 0 0	0 0 0	0 0 0	0 0 0	0 0 0	1 0 1	0 0 0	0 0 0	0 0 0	0 0 0	0 0 0	1 0 1	1 0 1
64	627000	Volksverhetzung gemäß § 130 StGB	männl: weibl: insg:	3 0 3	0 0 0	0 0 0	0 0 0	0 0 0	0 0 0	0 0 0	0 0 0	0 0 0	1 0 1	1 0 1	0 0 0	0 0 0	0 0 0	1 0 1	1 0 1	0 0 0	0 0 0	0 0 0	0 0 0	0 0 0	2 0 2	2 0 2
4	630000	Begünstigung, Strafvereitelung (ohne Strafvereitelung im Amt), Hehlerei und Geldwäsche §§ 257, 258, 259-261 StGB	männl: weibl: insg:	3 1 4	0 0 0	0 0 0	0 0 0	0 0 0	0 0 0	0 0 0	0 0 0	0 0 0	0 0 0	0 0 0	0 0 0	0 0 0	0 0 0	0 0 0	1 0 1	1 0 1	1 0 1	0 0 0	0 0 0	0 0 0	3 1 4	3 1 4
4	632000	Sonstige Hehlerei §§ 259-260a StGB	männl: weibl: insg:	1 0 1	0 0 0	0 0 0	0 0 0	0 0 0	0 0 0	0 0 0	0 0 0	0 0 0	0 0 0	0 0 0	0 0 0	0 0 0	0 0 0	0 0 0	0 0 0	1 0 1	0 0 0	0 0 0	0 0 0	0 0 0	1 0 1	1 0 1
64	633000	Geldwäsche, Verschleierung unrechtmäßig erlangter Vermögenswerte gemäß § 261 StGB	männl: weibl: insg:	2 1 3	0 0 0	0 0 0	0 0 0	0 0 0	0 0 0	0 0 0	0 0 0	0 0 0	0 0 0	0 0 0	0 0 0	0 0 0	0 0 0	0 0 0	1 0 1	0 0 0	0 0 0	1 0 1	0 0 0	0 0 0	2 1 3	2 1 3
4	640000	Brandstiftung und Herbeiführen einer Brandgefahr §§ 306-306d, 306f StGB	männl: weibl: insg:	21 3 24	0 0 0	0 0 0	0 0 0	2 0 2	2 0 2	4 1 5	1 0 1	5 1 6	0 0 0	7 1 8	0 0 0	1 0 1	1 0 1	2 0 2	2 0 2	2 0 2	1 0 1	1 0 1	6 1 7	14 2 16	14 2 16	
4	641000	(Vorsätzliche) Brandstiftung und Herbeiführen einer Brandgefahr §§ 306-306e, 306f Abs. 1 und 2 StGB	männl: weibl: insg:	2 0 2	0 0 0	0 0 0	0 0 0	0 0 0	0 0 0	0 0 0	0 0 0	0 0 0	0 0 0	0 0 0	0 0 0	1 0 1	1 0 1	0 0 0	1 0 1	0 0 0	0 0 0	0 0 0	0 0 0	0 0 0	2 0 2	2 0 2
4	650000	Wettbewerbs-, Korruptions- und Amtsdelikte §§ 258a, 298-300, 331-353d, 355, 357 StGB	männl: weibl: insg:	3 0 3	0 0 0	0 0 0	0 0 0	0 0 0	0 0 0	0 0 0	0 0 0	0 0 0	0 0 0	0 0 0	0 0 0	1 0 1	1 0 1	0 0 0	2 0 2	0 0 0	0 0 0	0 0 0	0 0 0	0 0 0	3 0 3	3 0 3
4	655000	Sonstige Straftaten im Amt §§ 258a, 339-353d, 355, 357 StGB	männl: weibl: insg:	3 0 3	0 0 0	0 0 0	0 0 0	0 0 0	0 0 0	0 0 0	0 0 0	0 0 0	0 0 0	0 0 0	0 0 0	1 0 1	1 0 1	0 0 0	2 0 2	0 0 0	0 0 0	0 0 0	0 0 0	0 0 0	3 0 3	3 0 3
64	655100	Körperverletzung im Amt gemäß § 340 StGB	männl: weibl: insg:	3 0 3	0 0 0	0 0 0	0 0 0	0 0 0	0 0 0	0 0 0	0 0 0	0 0 0	0 0 0	0 0 0	0 0 0	1 0 1	1 0 1	0 0 0	2 0 2	0 0 0	0 0 0	0 0 0	0 0 0	0 0 0	3 0 3	3 0 3
4	660000	Strafbarer Eigennutz §§ 284, 285, 287-293, 297 StGB	männl: weibl: insg:	3 1 4	0 0 0	0 0 0	0 0 0	0 0 0	0 0 0	0 0 0	0 0 0	0 0 0	0 0 0	0 0 0	0 0 0	1 0 1	1 0 1	0 0 0	0 0 0	0 0 0	0 1 1	0 0 0	0 1 1	2 0 2	3 1 4	3 1 4
4	662000	Wilderei §§ 292, 293 StGB	männl: weibl: insg:	2 1 3	0 0 0	0 0 0	0 0 0	0 0 0	0 0 0	0 0 0	0 0 0	0 0 0	0 0 0	0 0 0	0 0 0	0 0 0	0 0 0	0 0 0	0 0 0	0 0 0	0 0 0	1 0 1	0 0 0	0 1 1	2 0 2	2 1 3
64	662100	Jagdwilderei gemäß § 292 StGB	männl: weibl: insg:	2 1 3	0 0 0	0 0 0	0 0 0	0 0 0	0 0 0	0 0 0	0 0 0	0 0 0	0 0 0	0 0 0	0 0 0	0 0 0	0 0 0	0 0 0	0 0 0	0 0 0	0 0 0	1 0 1	0 0 0	0 1 1	2 0 2	2 1 3
64	663000	Wucher gemäß § 291 StGB	männl: weibl: insg:	1 0 1	0 0 0	0 0 0	0 0 0	0 0 0	0 0 0	0 0 0	0 0 0	0 0 0	0 0 0	0 0 0	0 0 0	1 0 1	1 0 1	0 0 0	0 0 0	0 0 0	0 0 0	0 0 0	0 0 0	0 0 0	1 0 1	1 0 1

Schlüssel der Tat	Straftat	Sexus	TV insge- samt	Kinder						Jugendliche			Heran- w. 18 < 21	Erwachsene ab 21 Jahre											
									< 14			14 < 18		< 21			21 < 25						>= 21		
				< 6	6 < 8	8 < 10	10 < 12	12 < 14		14 < 16	16 < 18				21 < 23	23 < 25		25 < 30	30 < 40	40 < 50	50 < 60	>= 60			
				5	6	7	8	9	10	11	12	13		14	15	16	17	18	19	20	21	22	23	24	
4	670000	Alle sonstigen Straftaten gemäß StGB - ohne Verkehrsdelikte	männl: weibl: insg:	263 94 357	0 1 1	0 0 0	1 0 1	0 0 0	0 0 0	1 1 2	13 10 23	8 3 11	21 13 34	11 2 13	33 16 49	12 2 14	9 5 14	21 7 28	21 12 33	61 17 78	42 13 55	44 16 60	41 13 54	230 78 308	
64	671000	Verletzung der Unterhaltspflicht gemäß § 170 StGB	männl: weibl: insg:	3 0 3	0 0 0	0 0 0	0 0 0	0 0 0	0 0 0	0 0 0	0 0 0	0 0 0	0 0 0	0 0 0	0 0 0	0 0 0	0 0 0	0 0 0	0 0 0	3 0 0	0 0 0	0 0 0	0 0 0	3 0 3	
64	672000	Verletzung der Fürsorge- oder Erziehungspflicht gemäß § 171 StGB	männl: weibl: insg:	1 0 1	0 0 0	0 0 0	0 0 0	0 0 0	0 0 0	0 0 0	0 0 0	0 0 0	0 0 0	0 0 0	0 0 0	0 0 0	0 0 0	0 0 0	0 0 0	1 0 1	0 0 0	0 0 0	0 0 0	0 0 0	1 0 1
4	673000	Beleidigung §§ 185-187, 189 StGB	männl: weibl: insg:	100 60 160	0 0 0	0 0 0	0 0 0	0 0 0	0 0 0	0 0 0	0 8 8	2 0 2	2 8 10	3 2 5	5 10 15	2 2 4	2 2 4	4 4 8	12 9 21	23 12 35	22 8 30	16 9 25	18 8 26	95 50 145	
4	673100	Beleidigung auf sexueller Grundlage §§ 185-187, 189 StGB	männl: weibl: insg:	7 1 8	0 0 0	0 0 0	0 0 0	0 0 0	0 0 0	0 0 0	0 0 0	1 0 1	1 0 1	0 0 0	1 0 1	0 0 0	0 0 0	0 0 0	1 0 1	1 0 1	2 0 2	0 0 0	0 0 0	2 1 3	6 1 7
4	674000	Sachbeschädigung §§ 303-305a StGB	männl: weibl: insg:	86 19 105	0 1 1	0 0 0	1 0 1	0 0 0	0 0 0	1 1 2	12 0 12	6 3 9	18 3 21	7 0 7	26 4 30	9 0 9	4 1 5	13 1 14	5 4 9	21 2 23	4 1 5	8 5 13	9 2 11	60 15 75	
4	674010	Sachbeschädigung gemäß § 303 StGB ohne Schl. 6741 00 u. 6743 00	männl: weibl: insg:	59 16 75	0 0 0	0 0 0	0 0 0	0 0 0	0 0 0	0 0 0	11 0 11	2 3 5	13 3 16	4 0 4	17 3 20	7 0 7	3 1 4	10 1 11	2 3 5	15 1 16	2 1 3	5 1 10	8 2 10	42 13 55	
4	674020	Gemeinschädliche Sachbeschädigung ohne Schl. 6743 20	männl: weibl: insg:	1 0 1	0 0 0	0 0 0	0 0 0	0 0 0	0 0 0	0 0 0	0 0 0	0 0 0	0 0 0	0 0 0	0 0 0	0 0 0	1 0 1	1 0 1	0 0 0	0 0 0	0 0 0	0 0 0	0 0 0	0 0 0	1 0 1
4	674100	Sachbeschädigung an Kfz	männl: weibl: insg:	19 2 21	0 0 0	0 0 0	1 0 1	0 0 0	0 0 0	1 0 1	1 0 1	1 0 1	2 0 2	2 0 2	5 0 5	2 0 2	0 0 0	2 0 2	2 1 3	4 1 5	2 0 2	3 0 3	1 0 1	14 2 16	
4	674300	Sonstige Sachbeschädigung auf Straßen, Wegen oder Plätzen	männl: weibl: insg:	10 1 11	0 1 1	0 0 0	0 0 0	0 0 0	0 0 0	0 0 1	0 0 0	3 0 3	3 0 3	1 0 1	4 1 5	2 0 2	0 0 0	2 0 2	1 0 1	3 0 3	0 0 0	0 0 0	0 0 0	0 0 0	6 0 6
4	674310	Sonstige Sachbeschädigung auf Straßen, Wegen oder Plätzen gemäß § 303 StGB	männl: weibl: insg:	10 1 11	0 1 1	0 0 0	0 0 0	0 0 0	0 0 0	0 1 1	0 0 0	3 0 3	3 0 3	1 0 1	4 1 5	2 0 2	0 0 0	2 0 2	1 0 1	3 0 3	0 0 0	0 0 0	0 0 0	0 0 0	6 0 6
4	675000	Sprengstoff- und Strahlungsverbrechen §§ 307 - 312 StGB	männl: weibl: insg:	1 0 1	0 0 0	0 0 0	0 0 0	0 0 0	0 0 0	0 0 0	0 0 0	0 0 0	0 0 0	0 0 0	0 0 0	0 0 0	0 0 0	0 0 0	0 0 0	0 0 0	0 0 0	0 0 0	1 0 1	0 0 0	1 0 1
64	675400	Vorbereitung eines Explosions- oder Strahlungsverbrechens gemäß § 310 StGB	männl: weibl: insg:	1 0 1	0 0 0	0 0 0	0 0 0	0 0 0	0 0 0	0 0 0	0 0 0	0 0 0	0 0 0	0 0 0	0 0 0	0 0 0	0 0 0	0 0 0	0 0 0	0 0 0	0 0 0	1 0 1	0 0 0	0 0 0	1 0 1
4	676000	Straftaten gegen die Umwelt §§ 324, 324a, 325-330a StGB	männl: weibl: insg:	5 0 5	0 0 0	0 0 0	0 0 0	0 0 0	0 0 0	0 0 0	0 0 0	0 0 0	0 0 0	0 0 0	0 0 0	0 0 0	1 0 1	1 0 1	0 0 0	1 0 1	2 0 2	1 0 1	1 0 1	0 0 0	5 0 5
4	676100	Gewässerverunreinigung § 324 StGB	männl: weibl: insg:	1 0 1	0 0 0	0 0 0	0 0 0	0 0 0	0 0 0	0 0 0	0 0 0	0 0 0	0 0 0	0 0 0	0 0 0	0 0 0	0 0 0	0 0 0	0 0 0	0 0 0	1 0 1	0 0 0	0 0 0	0 0 0	1 0 1
4	676400	Unerlaubter Umgang mit Abfällen § 326 außer Abs. 2 StGB	männl: weibl: insg:	4 0 4	0 0 0	0 0 0	0 0 0	0 0 0	0 0 0	0 0 0	0 0 0	0 0 0	0 0 0	0 0 0	0 0 0	0 0 0	1 0 1	1 0 1	0 0 0	1 0 1	1 0 1	1 0 1	1 0 1	0 0 0	4 0 4

Schlüssel der Tat	Straftat	Sexus	TV insge- samt	Kinder						Jugendliche			Heran- w. 18 < 21	Erwachsene ab 21 Jahre									
									< 14			14 < 18					21 < 25						>= 21
				< 6	6 < 8	8 < 10	10 < 12	12 < 14		14 < 16	16 < 18			21 < 23	23 < 25		25 < 30	30 < 40	40 < 50	50 < 60	>= 60		
				5	6	7	8	9	10	11	12	13		14	15	16	17	18	19	20	21	22	23
4	676410	Unerlaubter Umgang mit Abfällen § 326 Abs. 1	männl: weibl: insg:	4 0 4	0 0 0	0 0 0	0 0 0	0 0 0	0 0 0	0 0 0	0 0 0	0 0 0	0 0 0	0 0 0	0 0 0	1 0 1	1 0 1	0 0 0	1 0 1	1 0 1	0 0 0	4 0 4	
4	678000	Ausspähen, Abfangen von Daten einschl. Vorbereitungshandlungen gemäß §§ 202a, 202b, 202c StGB	männl: weibl: insg:	44 4 48	0 0 0	0 0 0	0 0 0	0 0 0	0 0 0	0 0 0	0 0 0	1 0 1	1 0 1	0 0 0	1 1 2	1 1 2	4 1 4	7 1 8	11 1 12	13 1 14	7 1 7	43 4 47	
4	700000	Strafrechtliche Nebengesetze	männl: weibl: insg:	192 48 240	0 0 0	0 0 0	0 0 0	0 1 1	0 1 1	0 1 1	11 1 12	11 2 13	11 2 13	22 5 27	18 1 19	12 6 18	30 7 37	44 11 55	72 20 92	11 3 14	9 2 11	4 0 4	170 43 213
4	710000	Straftaten gegen strafrechtliche Nebengesetze auf dem Wirtschaftssektor	männl: weibl: insg:	21 5 26	0 0 0	0 0 0	0 0 0	0 0 0	0 0 0	0 0 0	0 0 2	2 0 2	2 0 2	4 0 4	1 0 1	0 0 0	1 0 1	1 2 3	4 2 6	5 1 6	4 0 4	2 0 2	17 5 22
4	712000	Straftaten nach AktG, GenG, GmbHG, HGB, RechnungslegungsG, UmwandlungsG	männl: weibl: insg:	9 1 10	0 0 0	0 0 0	0 0 0	0 0 0	0 0 0	0 0 0	0 0 0	0 0 0	0 0 0	0 0 0	0 0 0	0 0 0	0 0 0	0 0 0	2 1 3	3 0 3	2 0 2	2 0 2	9 1 10
64	712200	Insolvenzverschleppung gemäß § 15a InsO	männl: weibl: insg:	9 1 10	0 0 0	0 0 0	0 0 0	0 0 0	0 0 0	0 0 0	0 0 0	0 0 0	0 0 0	0 0 0	0 0 0	0 0 0	0 0 0	0 0 0	2 1 3	3 0 3	2 0 2	2 0 2	9 1 10
4	715000	Designgesetz/DesignG	männl: weibl: insg:	5 1 6	0 0 0	0 0 0	0 0 0	0 0 0	0 0 0	0 0 0	0 0 1	1 0 1	1 0 1	2 0 2	0 0 0	0 0 0	0 0 0	0 1 1	2 0 2	1 0 1	0 0 0	0 0 0	3 1 4
4	716000	Straftaten im Zusammenhang mit Lebens- und Arzneimitteln (z.B. Lebensmittel- und Futtermittelgesetzbuch, ArzneimittelG, WeinG)	männl: weibl: insg:	5 2 7	0 0 0	0 0 0	0 0 0	0 0 0	0 0 0	0 0 0	0 0 0	0 0 0	0 0 1	1 0 1	0 0 0	0 0 0	0 0 0	1 0 1	0 1 1	1 1 2	2 0 2	0 0 0	4 2 6
64	716100	Straftaten nach dem Lebensmittel- und Futtermittelgesetzbuch	männl: weibl: insg:	5 2 7	0 0 0	0 0 0	0 0 0	0 0 0	0 0 0	0 0 0	0 0 0	0 0 0	1 0 1	1 0 1	0 0 0	0 0 0	0 0 0	1 0 1	0 1 1	1 1 2	2 0 2	0 0 0	4 2 6
4	719000	Sonstige Straftaten (Nebengesetze) auf dem Wirtschaftssektor (z.B. Rennwett- und LotterieG, UWG ohne § 17, VersicherungsaufsichtsG, WirtschaftsstrafG, Gewerbeordnung)	männl: weibl: insg:	2 1 3	0 0 0	0 0 0	0 0 0	0 0 0	0 0 0	0 0 0	0 0 1	1 0 1	0 0 1	0 0 1	1 0 1	0 0 1	1 0 1	0 1 1	0 0 0	0 0 0	0 0 0	0 0 0	1 1 2
64	719081	Verstoss gegen Abgabenordnung - Steuerhinterziehung	männl: weibl: insg:	2 1 3	0 0 0	0 0 0	0 0 0	0 0 0	0 0 0	0 0 0	0 0 1	1 0 1	0 0 0	1 0 1	1 0 1	0 0 0	1 1 1	0 0 0	0 0 0	0 0 0	0 0 0	0 0 0	1 1 2
4	720000	Straftaten gegen sonstige strafrechtliche Nebengesetze-ohne Verkehrsdelikte-	männl: weibl: insg:	31 5 36	0 0 0	0 0 0	0 0 0	0 0 0	0 0 0	0 0 0	0 0 2	2 1 3	2 1 3	0 1 1	2 0 2	4 0 4	6 0 6	6 1 7	12 1 13	0 1 1	3 0 3	2 0 2	29 3 32
4	725000	Straftaten gegen das Aufenthalts-, das Asyl- und das Freizügigkeitsgesetz/EU	männl: weibl: insg:	5 3 8	0 0 0	0 0 0	0 0 0	0 0 0	0 0 0	0 0 0	0 0 2	2 0 2	0 0 1	0 1 1	2 0 2	0 0 0	0 0 0	1 1 2	2 1 3	0 0 0	0 0 0	0 0 0	3 2 5
4	725200	Einschleusen von Ausländern gemäß § 96 Aufenthaltsgesetz	männl: weibl: insg:	0 1 1	0 0 0	0 0 0	0 0 0	0 0 0	0 0 0	0 0 0	0 0 0	0 0 0	0 0 0	0 0 0	0 0 0	0 0 0	0 0 0	0 1 1	0 0 0	0 0 0	0 0 0	0 0 0	0 1 1
4	725300	Erschleichen eines Aufenthaltstitels (gemäß § 95 Abs. 2 Nr. 2 Aufenthaltsgesetz) durch unrichtige oder unvollständige Angaben oder Gebrauch eines so beschafften Aufenthaltstitels zur Täuschung im Rechtsverkehr	männl: weibl: insg:	1 0 1	0 0 0	0 0 0	0 0 0	0 0 0	0 0 0	0 0 0	0 0 0	0 0 0	0 0 0	0 0 0	0 0 0	0 0 0	0 0 0	1 0 1	0 0 0	0 0 0	0 0 0	0 0 0	1 0 1
4	725320	Erschleichen oder Gebrauch eines Aufenthaltstitels (Aufenthaltsurlaubnis oder Niederlassungsbefugnis)	männl: weibl: insg:	1 0 1	0 0 0	0 0 0	0 0 0	0 0 0	0 0 0	0 0 0	0 0 0	0 0 0	0 0 0	0 0 0	0 0 0	0 0 0	0 0 0	1 0 1	0 0 0	0 0 0	0 0 0	0 0 0	1 0 1

Schlüssel der Tat	Straftat	Sexus	TV insgesamt	Kinder						Jugendliche			Heranw.	< 21	Erwachsene ab 21 Jahre									
									< 14			14 < 18								>= 21				
				< 6	6 < 8	8 < 10	10 < 12	12 < 14		14 < 16	16 < 18				21 < 23	23 < 25	21 < 25	25 < 30	30 < 40	40 < 50	50 < 60	>= 60		
				5	6	7	8	9	10	11	12	13			14	15	16	17	18	19	20	21	22	23
64	725700	Unerlaubter Aufenthalt gemäß § 95 Abs. 1 Nr. 1, 2 und Abs. 2 Nr. 1b Aufenthaltsgesetz	männl: weibl: insg:	4 2 6	0 0 0	0 0 0	0 0 0	0 0 0	0 0 0	0 0 0	0 0 0	2 0 2	2 0 2	0 1 1	2 1 3	0 0 0	0 0 0	0 0 0	0 1 3	2 0 0	0 0 0	0 0 0	2 1 3	
4	726000	Straftaten gegen das Sprengstoff-, das Waffen- und das Kriegswaffenkontrollgesetz	männl: weibl: insg:	15 0 15	0 0 0	0 0 0	0 0 0	0 0 0	0 0 0	0 0 0	0 0 0	0 0 0	0 0 0	0 0 0	1 0 1	0 0 0	1 0 1	3 0 3	6 0 6	0 0 0	3 0 3	2 0 2	15 0 15	
64	726200	Straftaten gegen das Waffengesetz	männl: weibl: insg:	15 0 15	0 0 0	0 0 0	0 0 0	0 0 0	0 0 0	0 0 0	0 0 0	0 0 0	0 0 0	0 0 0	1 0 1	0 0 0	0 0 1	1 0 3	3 0 6	6 0 6	0 0 0	3 0 3	2 0 2	15 0 15
64	730000	Rauschgiftdelikte -Betäubungsmittelgesetz- (soweit nicht bereits mit anderer Schlüsselzahl erfasst)	männl: weibl: insg:	141 39 180	0 0 0	0 0 0	0 0 0	0 1 1	0 1 1	0 1 1	0 1 1	7 0 7	7 1 8	9 1 10	16 3 19	15 1 16	8 6 14	23 7 30	38 9 47	57 17 74	6 1 7	1 2 3	0 0 0	125 36 161
64	731000	Allgemeine Verstöße gemäß § 29 BtMG(soweit nicht unter 7340 pp. zu erfassen)	männl: weibl: insg:	121 30 151	0 0 0	0 0 0	0 0 0	0 1 1	0 1 1	0 1 1	0 1 1	7 0 7	7 1 8	9 1 10	15 3 19	15 1 16	8 3 11	23 4 27	29 6 35	47 15 62	6 1 7	1 1 2	0 0 0	106 27 133
64	731200	Allgemeiner Verstoß mit Kokain einschl. Crack	männl: weibl: insg:	5 0 5	0 0 0	0 0 0	0 0 0	0 0 0	0 0 0	0 0 0	0 0 0	3 0 3	3 0 3	1 0 1	4 0 4	0 0 0	0 0 0	0 0 0	1 0 1	0 0 0	0 0 0	0 0 0	0 0 0	1 0 1
64	731600	Allgemeiner Verstoß mit Amphetamin und seine Derivate in Pulver- oder flüssiger sowie in Tabletten- bzw. Kapselform (Ecstasy)	männl: weibl: insg:	15 0 15	0 0 0	0 0 0	0 0 0	0 0 0	0 0 0	0 0 0	0 0 0	1 0 1	1 0 1	1 0 1	2 0 2	2 0 2	1 0 1	3 0 3	4 0 4	6 0 6	0 0 0	0 0 0	0 0 0	13 0 13
64	731700	Allgemeiner Verstoß mit Methamphetamin in Pulver-, kristalliner oder flüssiger sowie in Tabletten- bzw. Kapselform	männl: weibl: insg:	54 18 72	0 0 0	0 0 0	0 0 0	0 0 0	0 1 1	0 1 1	0 0 0	0 1 1	0 1 1	3 2 4	3 2 5	9 0 9	3 0 3	12 0 12	11 5 16	25 10 35	2 1 3	1 0 1	0 0 0	51 16 67
64	731800	Allgemeiner Verstoß mit Cannabis und Zubereitungen	männl: weibl: insg:	38 10 48	0 0 0	0 0 0	0 0 0	0 0 0	0 0 0	0 0 0	0 0 0	4 0 4	4 0 4	3 0 3	7 1 8	5 3 6	3 4 6	8 4 12	11 1 12	10 5 15	2 0 2	0 0 0	0 0 0	31 10 41
64	731900	Allgemeiner Verstoß mit sonstigen Betäubungsmitteln	männl: weibl: insg:	18 3 21	0 0 0	0 0 0	0 0 0	0 1 1	0 1 1	0 0 0	0 0 0	0 0 0	0 0 0	1 0 1	1 0 1	0 0 0	1 0 1	1 0 1	3 0 3	10 1 11	3 0 3	0 1 1	0 0 0	17 2 19
64	732000	Unerlaubter Handel mit und Schmuggel von Rauschgiften gemäß § 29 BtMG	männl: weibl: insg:	16 12 28	0 0 0	0 0 0	0 0 0	0 0 0	0 0 0	0 0 0	0 0 0	0 0 0	0 0 0	1 0 1	1 0 1	0 0 0	0 4 4	0 4 4	8 5 13	7 2 9	0 0 0	0 1 1	0 0 0	15 12 27
64	732200	Unerlaubter Handel mit und Schmuggel von Kokain einschl. Crack (§ 29 BtMG)	männl: weibl: insg:	1 0 1	0 0 0	0 0 0	0 0 0	0 0 0	0 0 0	0 0 0	0 0 0	0 0 0	0 0 0	0 0 0	1 0 1	1 0 1	0 0 0	0 0 0	0 0 0	0 0 0	0 0 0	0 0 0	0 0 0	0 0 0
64	732600	Unerlaubter Handel mit und Schmuggel von Amphetamin und seine Derivate in Pulver- oder flüssiger sowie in Tabletten- bzw. Kapselform (Ecstasy)	männl: weibl: insg:	0 1 1	0 0 0	0 0 0	0 0 0	0 0 0	0 0 0	0 0 0	0 0 0	0 0 0	0 0 0	0 0 0	0 0 0	0 0 0	0 0 0	0 0 0	0 1 1	0 0 0	0 0 0	0 0 0	0 0 0	0 1 1
64	732700	Unerlaubter Handel mit und Schmuggel von Methamphetamin in Pulver-, kristalliner oder flüssiger sowie in Tabletten- bzw. Kapselform	männl: weibl: insg:	6 6 12	0 0 0	0 0 0	0 0 0	0 0 0	0 0 0	0 0 0	0 0 0	0 0 0	0 0 0	0 0 0	0 0 0	0 2 2	0 2 2	0 2 4	2 2 4	4 1 5	0 0 1	0 1 1	0 0 0	6 6 12
64	732800	Unerlaubter Handel mit und Schmuggel von Cannabis und Zubereitungen (§ 29 BtMG)	männl: weibl: insg:	9 6 15	0 0 0	0 0 0	0 0 0	0 0 0	0 0 0	0 0 0	0 0 0	0 0 0	0 0 0	0 0 0	0 0 0	0 2 2	0 2 2	0 3 8	5 1 6	4 1 5	0 0 0	0 0 0	0 0 0	9 6 15
64	732900	Unerlaubter Handel mit und Schmuggel von sonstigen Betäubungsmitteln (§ 29 BtMG)	männl: weibl: insg:	1 0 1	0 0 0	0 0 0	0 0 0	0 0 0	0 0 0	0 0 0	0 0 0	0 0 0	0 0 0	0 0 0	0 0 0	0 0 0	0 0 0	0 0 0	1 0 1	0 0 0	0 0 0	0 0 0	0 0 0	1 0 1

Schlüssel der Tat	Straftat	Sexus	TV insgesamt	Kinder						Jugendliche			Heranw.	< 21	Erwachsene ab 21 Jahre										
									< 14			14 < 18						21 < 25					>= 21		
				< 6	6 < 8	8 < 10	10 < 12	12 < 14		14 < 16	16 < 18				18 < 21	21 < 23	23 < 25		25 < 30	30 < 40	40 < 50	50 < 60		>= 60	
									5			6						7					8		9
64	733000	Unerlaubte Einfuhr von Betäubungsmitteln gemäß § 30 Abs. 1 Nr. 4 BtMG (in nicht geringer Menge)	männl: weibl: insg:	1 1 2	0 0 0	0 0 0	0 0 0	0 0 0	0 0 0	0 0 0	0 0 0	0 0 0	0 0 0	0 0 0	0 0 0	0 0 0	0 0 0	0 0 0	1 0 2	0 0 0	0 0 0	0 0 0	0 0 0	1 1 2	
64	733700	Unerlaubte Einfuhr in nicht geringer Menge von Methamphetamin in Pulver-, kristalliner oder flüssiger sowie in Tabletten- bzw. Kapselform	männl: weibl: insg:	0 1 1	0 0 0	0 0 0	0 0 0	0 0 0	0 0 0	0 0 0	0 0 0	0 0 0	0 0 0	0 0 0	0 0 0	0 0 0	0 0 0	0 0 0	0 1 1	0 0 0	0 0 0	0 0 0	0 0 0	0 1 1	
64	733900	Unerlaubte Einfuhr in nicht geringer Menge von sonstigen Betäubungsmitteln (gemäß § 30 Abs. 1 Nr. 4 BtMG)	männl: weibl: insg:	1 0 1	0 0 0	0 0 0	0 0 0	0 0 0	0 0 0	0 0 0	0 0 0	0 0 0	0 0 0	0 0 0	0 0 0	0 0 0	0 0 0	0 0 0	1 0 1	0 0 0	0 0 0	0 0 0	0 0 0	1 0 1	
64	734000	Sonstige Verstöße gegen das BtMG	männl: weibl: insg:	6 0 6	0 0 0	0 0 0	0 0 0	0 0 0	0 0 0	0 0 0	0 0 0	0 0 0	0 0 0	0 0 0	0 0 0	0 0 0	0 0 0	0 0 0	3 0 3	3 0 3	0 0 0	0 0 0	0 0 0	6 0 6	
64	734100	Unerlaubter Anbau von Betäubungsmitteln gemäß § 29 Abs. 1 Nr. 1 BtMG	männl: weibl: insg:	2 0 2	0 0 0	0 0 0	0 0 0	0 0 0	0 0 0	0 0 0	0 0 0	0 0 0	0 0 0	0 0 0	0 0 0	0 0 0	0 0 0	2 0 2	0 0 0	0 0 0	0 0 0	0 0 0	0 0 0	2 0 2	
64	734800	Unerlaubte(r) Handel, Herstellung, Abgabe und Besitz in nicht geringer Menge von Betäubungsmitteln gemäß § 29a Abs. 1 Nr. 2 BtMG	männl: weibl: insg:	4 0 4	0 0 0	0 0 0	0 0 0	0 0 0	0 0 0	0 0 0	0 0 0	0 0 0	0 0 0	0 0 0	0 0 0	0 0 0	0 0 0	1 0 1	3 0 3	0 0 0	0 0 0	0 0 0	0 0 0	4 0 4	
64	740000	Straftaten gegen strafrechtliche Nebengesetze auf dem Umwelt- und Verbraucherschutzsektor (neben Schlüssel 716000)	männl: weibl: insg:	1 0 1	0 0 0	0 0 0	0 0 0	0 0 0	0 0 0	0 0 0	0 0 0	0 0 0	0 0 0	0 0 0	0 0 0	0 0 0	0 0 0	0 0 0	0 0 0	0 0 0	0 0 0	1 0 1	0 0 0	1 0 1	
64	743000	Straftaten nach dem Bundesnaturschutz-, Tierschutz-, Bundesjagd- und PflanzenschutzG	männl: weibl: insg:	1 0 1	0 0 0	0 0 0	0 0 0	0 0 0	0 0 0	0 0 0	0 0 0	0 0 0	0 0 0	0 0 0	0 0 0	0 0 0	0 0 0	0 0 0	0 0 0	0 0 0	0 0 0	1 0 1	0 0 0	0 0 0	
4	890000	Straftaten insgesamt, jedoch ohne Verstöße gegen das Aufenthalts-, das Asyl- und das Freizügigkeitsgesetz/EU (Schlüssel 7250)	männl: weibl: insg:	1.062 369 1.431	0 2 2	0 2 2	2 1 3	5 1 6	15 5 20	22 11 33	29 14 43	28 9 37	57 23 80	52 17 69	131 51 182	52 18 70	52 23 75	104 41 145	136 50 186	254 72 326	173 60 233	144 49 193	120 46 166	931 318 1.249	
4	891000	Rauschgiftkriminalität	männl: weibl: insg:	142 39 181	0 0 0	0 0 0	0 0 0	0 1 1	0 1 1	0 1 1	0 1 1	7 0 7	7 1 8	9 1 10	16 3 19	15 1 16	8 6 14	23 7 30	39 9 48	57 17 74	6 1 7	1 2 3	0 0 0	0 0 0	126 36 162
4	891100	direkte Beschaffungskriminalität	männl: weibl: insg:	1 0 1	0 0 0	0 0 0	0 0 0	0 0 0	0 0 0	0 0 0	0 0 0	0 0 0	0 0 0	0 0 0	0 0 0	0 0 0	0 0 0	0 0 0	1 0 1	0 0 0	0 0 0	0 0 0	0 0 0	1 0 1	
4	892000	Gewaltkriminalität	männl: weibl: insg:	78 6 84	0 0 0	0 0 0	0 0 0	4 0 4	4 0 4	5 0 5	3 0 3	8 0 8	7 1 8	19 1 20	11 0 11	3 1 4	14 1 15	12 1 13	17 1 18	7 1 8	8 1 9	1 0 1	59 5 64		
4	893000	Wirtschaftskriminalität	männl: weibl: insg:	20 8 28	0 0 0	0 0 0	0 0 0	0 0 0	0 0 0	0 0 0	0 0 0	0 0 0	0 0 0	0 0 0	0 0 0	1 0 1	0 0 0	1 0 1	2 0 2	5 5 10	5 2 7	4 1 5	3 1 3	20 8 28	
4	893100	bei Betrug	männl: weibl: insg:	9 3 12	0 0 0	0 0 0	0 0 0	0 0 0	0 0 0	0 0 0	0 0 0	0 0 0	0 0 0	0 0 0	1 0 1	0 0 0	1 0 1	1 0 1	0 0 0	0 1 1	4 2 6	2 0 2	1 0 1	9 3 12	
4	893200	Insolvenzstraftaten gemäß StGB und Nebenstrafrecht	männl: weibl: insg:	11 3 14	0 0 0	0 0 0	0 0 0	0 0 0	0 0 0	0 0 0	0 0 0	0 0 0	0 0 0	0 0 0	0 0 0	0 0 0	0 0 0	0 0 0	4 2 6	3 0 3	2 1 3	2 1 3	2 0 2	11 3 14	
4	893400	Wettbewerbsdelikte	männl: weibl: insg:	2 0 2	0 0 0	0 0 0	0 0 0	0 0 0	0 0 0	0 0 0	0 0 0	0 0 0	0 0 0	0 0 0	0 0 0	0 0 0	0 0 0	0 0 0	2 0 2	0 0 0	0 0 0	0 0 0	0 0 0	2 0 2	

Schlüssel der Tat	Straftat	Sexus	TV insge- samt	Kinder						Jugendliche			Heran- w. 18 < 21	Erwachsene ab 21 Jahre											
									< 14			14 < 18		< 21			21 < 25						>= 21		
				< 6	6 < 8	8 < 10	10 < 12	12 < 14		14 < 16	16 < 18				21 < 23	23 < 25		25 < 30	30 < 40	40 < 50	50 < 60	>= 60			
				1	2	3	4	5	6	7	8	9		10	11	12	13	14	15	16	17	18	19	20	21
4	893500	Wirtschaftskriminalität im Zusammenhang mit Arbeitsverhältnissen	männl: weibl: insg:	3 2 5	0 0 0	0 0 0	0 0 0	0 0 0	0 0 0	0 0 0	0 0 0	0 0 0	0 0 0	0 0 0	0 0 0	0 0 0	0 0 0	1 0 1	0 2 2	1 0 1	1 0 3	1 0 0	0 0 0	0 0 0	3 2 5
4	894000	Sexueller Missbrauch von Kindern	männl: weibl: insg:	6 0 6	0 0 0	0 0 0	0 0 0	1 0 1	1 0 1	0 0 0	0 0 0	0 0 0	0 0 0	1 0 1	1 0 1	0 0 0	1 0 1	0 0 0	1 0 1	3 0 3	0 0 0	0 0 0	0 0 0	0 0 0	5 0 5
4	897000	Computerkriminalität	männl: weibl: insg:	55 9 64	0 0 0	0 0 0	0 0 0	0 0 0	0 0 0	2 0 2	0 0 0	2 0 2	2 0 2	4 0 4	1 1 2	1 1 2	2 2 4	5 2 7	8 1 9	14 2 16	15 1 16	15 1 16	7 1 8	51 9 60	
4	898000	Straftaten insgesamt auf dem Umwelt- und Verbraucherschutzsektor	männl: weibl: insg:	14 3 17	0 0 0	0 0 0	0 0 0	0 0 0	0 0 0	0 0 0	0 0 0	0 0 0	1 0 1	1 0 1	0 0 0	1 0 1	1 0 1	1 0 1	1 1 2	3 1 4	5 1 6	2 0 2	13 3 16		
4	898100	Umweltstraftaten gemäß 29. Abschnitt des StGB	männl: weibl: insg:	5 0 5	0 0 0	0 0 0	0 0 0	0 0 0	0 0 0	0 0 0	0 0 0	0 0 0	0 0 0	0 0 0	0 0 0	1 0 1	1 0 1	0 0 0	1 0 1	2 0 2	1 0 1	0 0 0	0 0 0	5 0 5	
4	898200	Sonstige Straftaten nach dem StGB mit Umweltrelevanz	männl: weibl: insg:	3 1 4	0 0 0	0 0 0	0 0 0	0 0 0	0 0 0	0 0 0	0 0 0	0 0 0	0 0 0	0 0 0	0 0 0	0 0 0	0 0 0	0 0 0	0 0 0	0 0 0	1 1 2	2 1 3	2 0 2	3 1 4	
4	898300	Straftaten auf dem Umwelt- und Verbraucherschutzsektor gemäß strafrechtlicher Nebengesetze	männl: weibl: insg:	6 2 8	0 0 0	0 0 0	0 0 0	0 0 0	0 0 0	0 0 0	0 0 0	0 0 0	0 0 0	1 0 1	1 0 1	0 0 0	0 0 0	0 0 0	1 1 2	0 1 1	1 1 2	3 0 3	0 0 0	5 2 7	
4	899000	Straßenkriminalität	männl: weibl: insg:	75 4 79	0 1 1	0 0 0	1 0 1	0 0 0	1 0 1	2 1 3	3 0 3	6 0 6	9 0 9	7 0 7	18 1 19	11 0 11	2 0 2	13 0 13	13 1 14	17 2 19	9 0 9	3 0 3	2 0 2	57 3 60	
4	899100	Straßenraub	männl: weibl: insg:	1 0 1	0 0 0	0 0 0	0 0 0	0 0 0	0 0 0	0 0 0	0 0 0	0 0 0	0 0 0	0 0 0	0 0 0	0 0 0	0 0 0	0 0 0	1 0 1	0 0 0	0 0 0	0 0 0	0 0 0	1 0 1	
4	899200	Straßendiebstahl	männl: weibl: insg:	16 1 17	0 0 0	0 0 0	0 0 0	1 0 1	1 0 1	0 0 0	0 0 0	0 0 0	0 0 0	0 0 0	1 0 1	3 0 3	0 0 0	3 0 3	3 0 3	6 1 7	3 0 3	0 0 0	0 0 0	15 1 16	
4	899500	Sachbeschädigung durch Graffiti insgesamt	männl: weibl: insg:	4 0 4	0 0 0	0 0 0	0 0 0	0 0 0	0 0 0	0 0 0	0 0 0	3 0 3	3 0 3	0 0 0	3 0 3	0 0 0	0 0 0	0 0 0	1 0 1	0 0 0	0 0 0	0 0 0	0 0 0	1 0 1	

Liste:

Beschreibung:

Auswertebereich:

Auswertezeitraum:

Filter:

Details:

B-020; Nullwerte=aus

TV nach Alter und Geschlecht - keine Einschränkung - Auflistung nach Delikten - nur Obergruppen - Sonstige - Tatverdächtige

Tatortgemeinde; Hierarchie=an - Landkreis Ilm Kreis

Januar 2015 - Dezember 2015

keine Einschränkung

Schlüssel der Tat	Straftat	Sexus	TV insgesamt	Kinder						Jugendliche			Heranw.	< 21	Erwachsene ab 21 Jahre										
									< 14			14 < 18					21 < 25						>= 21		
				< 6	6 < 8	8 < 10	10 < 12	12 < 14		14 < 16	16 < 18				18 < 21		21 < 23	23 < 25		25 < 30	30 < 40	40 < 50	50 < 60	>= 60	
				5	6	7	8	9	10	11	12	13			14	15	16	17	18	19	20	21	22	23	24
64	-----	Straftaten insgesamt	männl: weibl: insg:	1.962 603 2.565	0 0 0	1 1 2	8 2 10	11 2 13	21 14 35	41 19 60	46 28 74	70 23 93	116 51 167	142 32 174	299 102 401	102 29 131	135 20 155	237 49 286	328 82 410	438 126 564	294 100 394	205 86 291	161 58 219	1.663 501 2.164	
4	000000	Straftaten gegen das Leben	männl: weibl: insg:	2 2 4	0 0 0	0 0 0	0 0 0	0 0 0	0 0 0	0 0 0	0 0 0	0 0 0	0 0 0	0 0 0	0 0 0	0 0 0	0 0 0	0 0 0	1 0 1	1 0 1	0 0 0	0 2 2	0 0 0	2 2 4	
4	020000	Totschlag und Tötung auf Verlangen §§ 212, 213, 216 StGB	männl: weibl: insg:	2 0 2	0 0 0	0 0 0	0 0 0	0 0 0	0 0 0	0 0 0	0 0 0	0 0 0	0 0 0	0 0 0	0 0 0	0 0 0	0 0 0	0 0 0	1 0 1	1 0 1	0 0 0	0 0 0	0 0 0	2 0 2	
64	030000	Fahrlässige Tötung - nicht i.V.m. Verkehrsunfall - gemäß § 222 StGB	männl: weibl: insg:	0 1 1	0 0 0	0 0 0	0 0 0	0 0 0	0 0 0	0 0 0	0 0 0	0 0 0	0 0 0	0 0 0	0 0 0	0 0 0	0 0 0	0 0 0	0 0 0	0 0 0	0 0 0	0 1 1	0 0 0	0 1 1	
4	040000	Abbruch der Schwangerschaft §§ 218, 218b, 218c, 219a, 219b StGB	männl: weibl: insg:	0 1 1	0 0 0	0 0 0	0 0 0	0 0 0	0 0 0	0 0 0	0 0 0	0 0 0	0 0 0	0 0 0	0 0 0	0 0 0	0 0 0	0 0 0	0 0 0	0 0 0	0 0 0	0 1 1	0 0 0	0 1 1	
4	100000	Straftaten gegen die sexuelle Selbstbestimmung	männl: weibl: insg:	48 2 50	0 1 0	0 0 0	1 0 1	0 0 0	2 1 3	3 1 4	0 0 0	2 0 2	2 0 2	3 0 3	8 1 9	1 0 1	5 0 5	6 0 6	7 1 8	6 0 6	13 0 13	6 0 6	2 0 2	40 1 41	
4	110000	Straftaten gegen die sexuelle Selbstbestimmung unter Gewaltanwendung oder Ausnutzen eines Abhängigkeitsverhältnisses §§ 174, 174a, 174b, 174c, 177, 178 StGB	männl: weibl: insg:	11 1 12	0 0 0	0 0 0	0 0 0	0 0 0	0 0 0	0 0 0	0 0 1	1 0 1	1 0 2	2 0 3	3 0 3	1 0 1	2 0 2	3 0 3	1 1 2	2 0 2	3 1 2	1 0 1	2 0 1	0 0 0	8 1 9
4	111000	Vergewaltigung und sexuelle Nötigung §§ 177 Abs. 2, 3 und 4, 178 StGB	männl: weibl: insg:	2 0 2	0 0 0	0 0 0	0 0 0	0 0 0	0 0 0	0 0 0	0 0 0	0 0 0	0 0 0	0 0 0	0 0 0	0 0 1	1 0 1	1 0 0	0 0 0	0 0 0	0 0 1	0 0 0	0 0 0	0 0 0	2 0 2
64	111100	Vergewaltigung/sexuelle Nötigung überfallartig (Einzeltäter) gemäß § 177 Abs. 2 Nr. 1, Abs. 3 und 4 StGB	männl: weibl: insg:	1 0 1	0 0 0	0 0 0	0 0 0	0 0 0	0 0 0	0 0 0	0 0 0	0 0 0	0 0 0	0 0 0	0 0 0	0 0 1	1 0 1	0 0 0	0 0 0	0 0 0	0 0 0	0 0 0	0 0 0	0 0 0	1 0 1
64	111400	Sonstige Straftaten gemäß § 177 Abs. 2 Nr. 1, Abs. 3 und 4 StGB	männl: weibl: insg:	1 0 1	0 0 0	0 0 0	0 0 0	0 0 0	0 0 0	0 0 0	0 0 0	0 0 0	0 0 0	0 0 0	0 0 0	0 0 0	0 0 0	0 0 0	0 0 0	0 0 0	1 0 1	0 0 0	0 0 0	0 0 0	1 0 1
64	112000	Sonstige sexuelle Nötigung gemäß § 177 Abs. 1 und Abs. 5 StGB	männl: weibl: insg:	8 1 9	0 0 0	0 0 0	0 0 0	0 0 0	0 0 0	0 0 0	0 0 0	1 0 1	1 0 1	2 0 2	3 0 3	1 0 1	1 0 1	2 0 2	1 1 2	1 0 1	0 0 1	1 0 1	0 0 0	0 0 0	5 1 6
4	113000	Sexueller Missbrauch von Schutzbefohlenen pp., unter Ausnutzung einer Amtsstellung oder eines Vertrauensverhältnisses §§ 174, 174a-c StGB	männl: weibl: insg:	1 0 1	0 0 0	0 0 0	0 0 0	0 0 0	0 0 0	0 0 0	0 0 0	0 0 0	0 0 0	0 0 0	0 0 0	0 0 0	0 0 0	0 0 0	0 0 0	0 0 0	0 0 1	0 0 0	0 0 0	0 0 0	1 0 1
4	130000	Sexueller Missbrauch §§ 176, 176a, 176b, 179, 182, 183, 183a StGB	männl: weibl: insg:	24 1 25	0 0 0	0 0 0	1 0 1	0 0 0	2 1 3	3 1 4	0 0 0	1 0 1	1 0 1	1 0 1	5 1 6	0 0 0	2 0 2	2 0 2	5 0 5	4 0 4	4 0 4	3 0 3	1 0 1	19 0 19	
4	131000	Sexueller Missbrauch von Kindern §§ 176, 176a, 176b StGB	männl: weibl: insg:	18 1 19	0 0 0	0 0 0	1 0 1	0 0 0	2 1 3	3 1 4	0 0 0	1 0 1	1 0 1	1 0 1	5 1 6	0 0 0	2 0 2	2 0 2	4 0 4	2 0 2	2 0 2	2 0 2	1 0 1	13 0 13	
64	131100	Sexuelle Handlungen gemäß § 176 Abs. 1 und 2 StGB	männl: weibl: insg:	11 0 11	0 0 0	0 0 0	1 0 1	0 0 0	1 0 1	2 0 2	0 0 0	1 0 1	1 0 1	1 0 1	4 0 4	0 0 0	1 0 1	1 0 1	1 0 1	1 0 1	2 0 2	1 0 1	1 0 1	0 0 0	7 0 7
64	131200	Exhibitionistische/sexuelle Handlungen vor Kindern gemäß § 176 Abs. 4 Nr. 1 StGB	männl: weibl: insg:	1 0 1	0 0 0	0 0 0	0 0 0	0 0 0	0 0 0	0 0 0	0 0 0	0 0 0	0 0 0	0 0 0	0 0 0	0 0 0	0 0 0	0 0 0	0 0 0	0 0 0	0 0 0	0 0 0	0 0 0	0 0 0	1 0 1

Schlüssel der Tat	Straftat	Sexus	TV insge- samt	Kinder						Jugendliche			Heran- w. 18 < 21	Erwachsene ab 21 Jahre											
									< 14			14 < 18		< 21			21 < 25						>= 21		
				< 6	6 < 8	8 < 10	10 < 12	12 < 14		14 < 16	16 < 18				21 < 23	23 < 25		25 < 30	30 < 40	40 < 50	50 < 60	>= 60			
				1	2	3	4	5	6	7	8	9		10	11	12	13	14	15	16	17	18	19	20	21
64	131300	Sexuelle Handlungen gemäß § 176 Abs. 4 Nr. 2 StGB	männl: weibl: insg:	1 1 2	0 0 0	0 0 0	0 0 0	0 0 1	0 1 1	0 0 0	0 0 0	0 0 0	0 0 0	0 1 0	0 0 0	0 0 0	0 0 0	0 0 0	1 0 1	0 0 0	0 0 0	0 0 0	0 0 0	1 0 1	
64	131400	Einwirken auf Kinder gemäß § 176 Abs. 4 Nr. 3 und 4 StGB	männl: weibl: insg:	1 0 1	0 0 0	0 0 0	0 0 0	1 0 1	1 0 1	0 0 0	0 0 0	0 0 0	0 0 0	1 0 1	0 0 0	0 0 0	0 0 0	0 0 0	0 0 0	0 0 0	0 0 0	0 0 0	0 0 0	0 0 0	
64	131600	Schwerer sexueller Missbrauch von Kindern zur Herstellung und Verbreitung pornographischer Schriften gemäß § 176a Abs. 3 StGB	männl: weibl: insg:	1 0 1	0 0 0	0 0 0	0 0 0	0 0 0	0 0 0	0 0 0	0 0 0	0 0 0	0 0 0	0 0 0	0 0 0	0 0 0	0 0 0	0 0 0	1 0 1	0 0 0	0 0 0	0 0 0	0 0 0	0 0 1	
64	131700	Sonstiger schwerer sexueller Missbrauch von Kindern gemäß § 176a StGB	männl: weibl: insg:	4 0 4	0 0 0	0 0 0	0 0 0	0 0 0	0 0 0	0 0 0	0 0 0	0 0 0	0 0 0	0 0 0	0 0 0	1 0 1	1 0 1	1 0 1	1 0 1	1 0 1	0 0 0	1 0 1	0 0 0	4 0 4	
4	132000	Exhibitionistische Handlungen und Erregung öffentlichen Ärgernisses §§ 183, 183a StGB	männl: weibl: insg:	3 0 3	0 0 0	0 0 0	0 0 0	0 0 0	0 0 0	0 0 0	0 0 0	0 0 0	0 0 0	0 0 0	0 0 0	0 0 0	0 0 0	0 0 0	2 0 2	0 0 0	1 0 1	0 0 0	0 0 0	3 0 3	
64	133000	Sexueller Missbrauch von Jugendlichen gemäß § 182 StGB	männl: weibl: insg:	2 0 2	0 0 0	0 0 0	0 0 0	0 0 0	0 0 0	0 0 0	0 0 0	0 0 0	0 0 0	0 0 0	0 0 0	0 0 0	0 0 0	0 0 0	0 0 0	1 0 1	0 0 0	1 0 1	0 0 0	2 0 2	
64	134000	Sexueller Missbrauch Widerstandsunfähiger gemäß § 179 StGB	männl: weibl: insg:	2 0 2	0 0 0	0 0 0	0 0 0	0 0 0	0 0 0	0 0 0	0 0 0	0 0 0	0 0 0	0 0 0	0 0 0	0 0 0	0 0 0	0 0 0	0 0 0	1 0 1	1 0 1	0 0 0	0 0 0	2 0 2	
4	140000	Ausnutzen sexueller Neigung gemäß §§ 180, 180a, 181a, 184, 184a, 184b, 184c, 184d, 184e, 184f, 184g StGB	männl: weibl: insg:	17 0 17	0 0 0	0 0 0	0 0 0	0 0 0	0 0 0	0 0 0	0 0 0	0 0 0	0 0 0	1 0 1	1 0 1	0 0 0	1 0 1	1 0 1	2 0 2	2 0 2	7 0 7	3 0 3	1 0 1	16 0 16	
64	142000	Zuhälterei gemäß § 181a StGB	männl: weibl: insg:	1 0 1	0 0 0	0 0 0	0 0 0	0 0 0	0 0 0	0 0 0	0 0 0	0 0 0	0 0 0	0 0 0	0 0 0	0 0 0	0 0 0	0 0 0	0 0 0	1 0 1	0 0 0	0 0 0	0 0 0	1 0 1	
4	143000	Verbreitung pornographischer Schriften (Erzeugnisse) gemäß §§ 184, 184a, 184b, 184c, 184d, 184e StGB	männl: weibl: insg:	16 0 16	0 0 0	0 0 0	0 0 0	0 0 0	0 0 0	0 0 0	0 0 0	0 0 0	0 0 0	1 0 1	1 0 1	0 0 0	1 0 1	1 0 1	2 0 2	1 0 1	7 0 7	3 0 3	1 0 1	15 0 15	
64	143100	Verbreitung pornographischer Schriften (Erzeugnisse) an Personen unter 18 Jahren gemäß § 184 Abs. 1 Nr. 1, 2, 5 StGB	männl: weibl: insg:	1 0 1	0 0 0	0 0 0	0 0 0	0 0 0	0 0 0	0 0 0	0 0 0	0 0 0	0 0 0	0 0 0	0 0 0	0 0 0	0 0 0	0 0 0	0 0 0	0 0 0	0 0 0	1 0 1	0 0 0	1 0 1	
64	143300	Besitz/Verschaffung von Kinderpornographie gemäß § 184b Abs. 2 und 4 StGB	männl: weibl: insg:	8 0 8	0 0 0	0 0 0	0 0 0	0 0 0	0 0 0	0 0 0	0 0 0	0 0 0	0 0 0	0 0 0	0 0 0	0 0 0	0 0 0	0 0 0	0 0 0	1 0 1	4 0 4	2 0 2	1 0 1	8 0 8	
64	143400	Verbreitung von Kinderpornographie gemäß § 184b Abs. 1 StGB	männl: weibl: insg:	3 0 3	0 0 0	0 0 0	0 0 0	0 0 0	0 0 0	0 0 0	0 0 0	0 0 0	0 0 0	0 0 0	0 0 0	0 0 0	0 0 0	0 0 0	0 0 0	0 0 0	3 0 3	0 0 0	0 0 0	3 0 3	
64	143700	Verbreitung von Jugendpornographie gemäß § 184c Abs. 1 StGB	männl: weibl: insg:	3 0 3	0 0 0	0 0 0	0 0 0	0 0 0	0 0 0	0 0 0	0 0 0	0 0 0	1 0 1	1 0 1	0 0 0	1 0 1	1 0 1	1 0 1	1 0 1	0 0 0	0 0 0	0 0 0	0 0 0	2 0 2	
4	200000	Roheitsdelikte und Straftaten gegen die persönliche Freiheit	männl: weibl: insg:	616 134 750	0 0 0	0 0 0	4 1 5	4 0 4	8 4 12	16 5 21	14 7 21	30 10 40	44 17 61	53 3 56	113 25 138	44 3 47	37 4 41	81 7 88	85 18 103	125 31 156	110 28 138	58 14 72	44 11 55	503 109 612	
4	210000	Raub, räuberische Erpressung und räuberischer Angriff auf Kraftfahrer §§ 249-252, 255, 316a StGB	männl: weibl: insg:	16 4 20	0 0 0	0 0 0	0 0 0	0 0 0	1 0 1	1 0 1	0 0 0	2 1 3	2 2 4	1 2 3	4 2 6	1 0 1	2 0 2	3 0 3	4 0 4	4 0 4	4 0 4	1 0 1	0 0 0	0 1 1	12 2 14

Schlüssel der Tat	Straftat	Sexus	TV insge- samt	Kinder						Jugendliche			Heran- w. 18 < 21	Erwachsene ab 21 Jahre												
									< 14			14 < 18				< 21				21 < 25						>= 21
				< 6	6 < 8	8 < 10	10 < 12	12 < 14		14 < 16	16 < 18			18 < 21		21 < 23	23 < 25		25 < 30	30 < 40	40 < 50	50 < 60	>= 60			
				5	6	7	8	9	10	11	12	13		14	15	16	17	18	19	20	21	22	23	24		
4	217000	Sonstige Raubüberfälle auf Straßen, Wegen oder Plätzen	männl: weibl: insg:	1 1 2	0 0 0	0 0 0	0 0 0	0 0 0	0 0 0	0 0 0	0 0 0	0 1 1	0 0 1	1 0 2	0 0 0	0 0 0	0 0 0	0 0 0	0 0 0	0 0 0	0 0 0	0 0 0				
4	219000	Raubüberfälle in Wohnungen	männl: weibl: insg:	0 1 1	0 0 0	0 0 0	0 0 0	0 0 0	0 0 0	0 0 0	0 0 0	0 0 0	0 0 0	0 0 0	0 0 0	0 0 0	0 0 0	0 0 0	0 0 0	0 0 0	0 1 1					
4	220000	Körperverletzung §§ 223-227, 229, 231 StGB	männl: weibl: insg:	440 95 535	0 0 0	0 1 4	3 0 4	4 4 11	7 4 19	14 5 15	26 3 29	36 8 44	41 1 42	91 14 105	35 2 37	27 4 31	62 6 68	62 13 75	86 28 114	73 19 92	36 10 46	30 5 35	349 81 430			
4	221000	Körperverletzung mit Todesfolge §§ 227, 231 StGB	männl: weibl: insg:	1 0 1	0 0 0	0 0 0	0 0 0	0 0 0	0 0 0	0 0 0	0 0 0	0 0 0	0 0 0	0 0 0	0 0 0	0 0 0	0 0 0	1 0 1	0 0 0	0 0 0	0 0 0	0 0 0				
64	222000	Gefährliche und schwere Körperverletzung, Verstümmelung weiblicher Genitalien §§ 224, 226, 226a, 231 StGB	männl: weibl: insg:	109 21 130	0 0 0	0 0 0	1 1 2	0 0 0	4 0 4	5 1 6	2 0 3	6 1 9	8 1 13	12 3 28	25 1 14	13 0 7	7 1 21	20 4 21	17 6 31	25 4 17	13 4 17	3 1 4	6 2 8	84 18 102		
64	222100	Gefährliche und schwere Körperverletzung auf Straßen, Wegen oder Plätzen	männl: weibl: insg:	40 4 44	0 0 0	0 0 0	1 1 2	0 0 0	3 1 3	4 1 5	1 0 1	2 0 3	3 0 2	2 0 10	9 1 5	5 0 3	3 0 8	8 0 8	7 1 11	10 1 3	3 0 3	1 1 2	2 0 2	31 3 34		
4	223000	Misshandlung von Schutzbefohlenen § 225 StGB	männl: weibl: insg:	7 4 11	0 0 0	0 0 0	0 0 0	0 0 0	0 0 0	0 0 0	0 0 0	0 0 0	0 0 0	0 0 0	0 0 0	0 0 0	0 0 0	3 1 4	3 1 4	0 1 1	1 1 2	0 0 0	7 4 11			
64	223100	Misshandlung von Kindern	männl: weibl: insg:	6 3 9	0 0 0	0 0 0	0 0 0	0 0 0	0 0 0	0 0 0	0 0 0	0 0 0	0 0 0	0 0 0	0 0 0	0 0 0	0 0 0	2 1 3	3 1 4	0 1 1	1 0 1	0 0 0	6 3 9			
64	224000	Vorsätzliche einfache Körperverletzung gemäß § 223 StGB	männl: weibl: insg:	323 65 388	0 0 0	0 0 0	2 0 2	4 0 4	4 4 8	10 4 14	8 4 12	20 3 23	28 7 35	32 0 32	70 11 81	23 1 24	21 3 24	44 4 48	42 8 50	63 22 85	54 12 66	28 5 33	22 3 25	253 54 307		
64	225000	Fahrlässige Körperverletzung gemäß § 229 StGB	männl: weibl: insg:	18 7 25	0 0 0	0 0 0	0 0 0	0 0 0	0 0 0	0 0 0	0 0 0	0 0 0	1 0 1	1 0 1	0 0 1	0 0 1	0 1 1	3 1 4	1 0 1	7 2 9	4 3 7	2 0 2	17 7 24			
4	230000	Straftaten gegen die persönliche Freiheit gemäß §§ 232-233a, 234, 235, 236, 237, 238-239b, 240, 241, 316c StGB davon	männl: weibl: insg:	208 41 249	0 0 0	0 0 1	1 0 0	0 0 0	0 0 1	1 0 1	4 1 5	6 8 14	10 9 19	16 2 18	27 11 38	10 1 11	10 0 10	20 1 21	29 5 34	47 6 53	42 9 51	26 4 30	17 5 22	181 30 211		
4	232000	Zwangsheirat, Nachstellung (Stalking), Freiheitsberaubung, Nötigung, Bedrohung §§ 237, 238, 239, 240, 241 StGB davon:	männl: weibl: insg:	208 41 249	0 0 0	0 0 1	1 0 0	0 0 0	0 0 1	1 0 1	4 1 5	6 8 14	10 9 19	16 2 18	27 11 38	10 1 11	10 0 10	20 1 21	29 5 34	47 6 53	42 9 51	26 4 30	17 5 22	181 30 211		
64	232100	Freiheitsberaubung gemäß § 239 StGB	männl: weibl: insg:	5 2 7	0 0 0	0 0 0	0 0 0	0 0 0	0 0 0	0 0 0	0 0 0	0 0 0	0 0 0	0 0 0	0 0 0	0 0 0	0 0 0	2 1 3	2 1 3	2 1 3	1 0 1	0 0 0	5 2 7			
4	232200	Nötigung § 240 StGB	männl: weibl: insg:	74 10 84	0 0 0	0 0 0	1 0 1	0 0 0	0 0 1	1 0 1	0 0 0	4 0 4	4 0 4	6 0 6	11 0 11	3 0 3	5 0 5	8 0 8	9 3 12	17 2 19	15 2 17	10 0 10	4 3 7	63 10 73		
64	232300	Bedrohung gemäß § 241 StGB	männl: weibl: insg:	119 24 143	0 0 0	0 0 0	0 0 0	0 0 0	0 0 0	0 0 0	4 1 5	3 8 11	7 9 16	12 2 14	19 11 30	6 1 7	6 0 6	12 1 13	22 2 24	26 2 28	19 3 22	13 3 16	8 2 10	100 13 113		
4	232400	Nachstellung (Stalking) gemäß § 238 StGB	männl: weibl: insg:	27 5 32	0 0 0	0 0 0	0 0 0	0 0 0	0 0 0	0 0 0	0 0 0	0 0 0	0 0 0	1 0 1	1 0 1	1 0 1	0 0 1	1 0 1	1 0 1	10 1 11	6 3 9	3 1 4	5 0 5	26 5 31		

Schlüssel der Tat	Straftat	Sexus	TV insge- samt	Kinder						Jugendliche			Heran- w. 18 < 21	Erwachsene ab 21 Jahre											
									< 14			14 < 18		< 21			21 < 25						>= 21		
				< 6	6 < 8	8 < 10	10 < 12	12 < 14		14 < 16	16 < 18				21 < 23	23 < 25		25 < 30	30 < 40	40 < 50	50 < 60	>= 60			
				1	2	3	4	5	6	7	8	9		10	11	12	13	14	15	16	17	18	19	20	21
4	3***00	Diebstahl ohne erschwerende Umstände §§ 242, 247, 248a-c StGB	männl: weibl: insg:	369 134 503	0 0 0	0 1 1	0 0 0	5 1 6	8 6 14	13 8 21	13 11 24	12 4 16	25 15 40	22 5 27	60 28 88	19 4 23	23 6 29	42 10 52	76 14 90	85 21 106	37 19 56	32 20 52	37 22 59	309 106 415	
4	3**100	Diebstahl ohne erschwerende Umstände von Kraftwagen einschl. unbefugter Ingebrauchnahme	männl: weibl: insg:	13 2 15	0 0 0	0 0 0	0 0 0	0 0 0	0 0 0	0 0 0	1 0 1	0 0 0	1 0 0	0 0 0	1 0 1	2 0 3	0 1 0	2 1 3	2 0 2	6 1 7	2 0 2	0 0 0	0 0 0	0 0 0	12 2 14
4	3**200	Diebstahl ohne erschwerende Umstände von Mopeds und Krafrädern einschl. unbefugter Ingebrauchnahme	männl: weibl: insg:	8 0 8	0 0 0	0 0 0	0 0 0	0 0 0	0 0 0	0 0 0	0 0 1	1 0 1	1 0 1	0 0 0	1 0 1	0 0 1	1 0 1	1 0 1	4 0 4	1 0 1	0 0 0	0 0 1	0 0 1	0 0 0	7 0 7
4	3**300	Diebstahl ohne erschwerende Umstände von Fahrrädern einschl. unbefugter Ingebrauchnahme	männl: weibl: insg:	21 1 22	0 0 0	0 0 0	0 0 0	0 0 0	0 0 0	0 0 0	3 0 3	2 0 2	5 0 5	2 0 2	7 0 7	1 0 1	0 1 1	1 1 2	5 0 5	7 0 7	0 0 0	1 0 1	0 0 1	0 0 0	14 1 15
4	3**500	Diebstahl ohne erschwerende Umstände von unbaren Zahlungsmitteln	männl: weibl: insg:	3 3 6	0 0 0	0 0 0	0 0 0	0 0 0	0 0 0	0 0 0	0 0 0	0 0 0	0 0 0	0 0 0	0 0 0	1 0 1	0 0 0	1 0 1	1 0 3	1 2 2	0 0 0	0 0 0	0 0 0	0 0 0	3 3 6
4	3**700	Diebstahl ohne erschwerende Umstände von/aus Automaten	männl: weibl: insg:	4 2 6	0 0 0	0 0 0	0 0 0	0 0 0	2 0 2	2 0 2	0 1 1	0 1 2	0 2 0	0 0 0	2 2 4	1 0 1	1 0 1	2 0 2	0 0 0	0 0 0	0 0 0	0 0 0	0 0 0	0 0 0	2 0 2
4	3**800	Diebstahl ohne erschwerende Umstände von Antiquitäten, Kunst- und sakralen Gegenständen	männl: weibl: insg:	1 0 1	0 0 0	0 0 0	0 0 0	0 0 0	0 0 0	0 0 0	0 0 0	0 0 0	0 0 0	0 0 0	0 0 0	0 0 0	0 0 0	0 0 0	1 0 1	0 0 0	0 0 0	0 0 0	0 0 0	0 0 0	1 0 1
4	300000	Sonstiger einfacher Diebstahl §§ 242, 247, 248a-c StGB	männl: weibl: insg:	105 40 145	0 0 0	0 0 0	0 0 1	1 0 1	1 0 1	2 0 2	3 3 6	5 3 8	8 6 14	7 1 8	17 7 24	4 1 5	5 3 8	9 4 13	23 8 31	26 8 34	10 7 17	12 4 16	8 4 10	8 2 121	
4	300100	Einfacher Diebstahl von Kraftwagen einschl. unbefugter Ingebrauchnahme	männl: weibl: insg:	13 2 15	0 0 0	0 0 0	0 0 0	0 0 0	0 0 0	0 0 0	1 0 1	0 0 0	1 0 1	0 0 0	1 0 1	2 1 3	0 0 0	0 1 3	2 1 3	2 0 2	6 1 7	2 0 2	0 0 0	0 0 0	12 2 14
4	300200	Einfacher Diebstahl von Mopeds und Krafrädern einschl. unbefugter Ingebrauchnahme	männl: weibl: insg:	8 0 8	0 0 0	0 0 0	0 0 0	0 0 0	0 0 0	0 0 0	0 0 1	1 0 1	1 0 1	0 0 0	1 0 1	0 0 0	0 0 1	1 0 1	4 0 4	1 0 1	0 0 0	0 0 1	0 0 1	0 0 0	7 0 7
4	300300	Einfacher Diebstahl von Fahrrädern einschl. unbefugter Ingebrauchnahme	männl: weibl: insg:	19 1 20	0 0 0	0 0 0	0 0 0	0 0 0	0 0 0	0 0 0	3 0 3	1 0 1	4 0 4	2 0 2	6 0 6	0 0 0	0 1 1	0 1 1	5 0 5	7 0 7	0 0 0	1 0 1	0 0 0	0 0 0	13 1 14
4	305*00	Diebstahl ohne erschwerende Umstände in/aus Banken, Sparkassen, Postfilialen und -agenturen und dgl.	männl: weibl: insg:	1 0 1	0 0 0	0 0 0	0 0 0	0 0 0	0 0 0	0 0 0	0 0 0	0 0 0	0 0 0	0 0 0	0 0 0	0 0 0	0 0 0	0 0 0	0 0 0	0 0 1	0 0 0	0 0 0	0 0 0	0 0 0	1 0 1
4	310*00	Diebstahl ohne erschwerende Umstände in/aus Dienst-, Büro-, Fabrikations-, Werkstatt- und Lagerräumen	männl: weibl: insg:	6 1 7	0 0 0	0 0 0	0 0 1	1 0 2	2 0 3	3 0 3	0 0 0	0 0 0	0 0 0	0 0 0	3 0 3	0 0 0	0 0 0	0 0 0	1 1 1	0 0 2	0 0 0	0 0 0	0 0 0	0 0 0	3 1 4
4	325*00	Diebstahl ohne erschwerende Umstände in/aus Kiosken, Warenhäusern, Verkaufsräumen, Selbstbedienungsläden, Schaufenstern, Schaukästen und Vitrinen	männl: weibl: insg:	219 86 305	0 0 0	0 1 1	0 0 0	4 1 5	4 6 10	8 8 16	7 7 14	13 7 20	12 4 16	33 19 52	33 4 37	10 2 12	15 2 17	25 4 29	44 7 51	48 10 58	24 10 34	16 16 32	29 20 49	186 67 253	
4	326*00	Ladendiebstahl ohne erschwerende Umstände	männl: weibl: insg:	218 86 304	0 0 0	0 1 1	0 0 0	3 1 4	4 6 10	7 8 15	7 7 14	6 7 13	13 7 20	12 4 16	32 19 51	10 2 12	15 2 17	25 4 29	44 7 51	48 10 58	24 10 34	16 16 32	29 20 49	186 67 253	
4	335*00	Diebstahl ohne erschwerende Umstände in/aus Wohnungen	männl: weibl: insg:	22 10 32	0 0 0	0 0 0	0 0 0	0 1 1	0 1 1	0 1 1	0 1 1	0 1 1	0 2 2	0 1 1	0 4 4	2 1 3	2 1 3	4 2 6	7 1 8	5 1 6	2 2 4	3 0 3	1 0 1	22 6 28	

Schlüssel der Tat	Straftat	Sexus	TV insge- samt	Kinder						Jugendliche			Heran- w. 18 < 21	Erwachsene ab 21 Jahre										
									< 14			14 < 18		< 21			21 < 25						>= 21	
				< 6	6 < 8	8 < 10	10 < 12	12 < 14		14 < 16	16 < 18				21 < 23	23 < 25		25 < 30	30 < 40	40 < 50	50 < 60	>= 60		
				1	2	3	4	5	6	7	8	9		10	11	12	13	14	15	16	17	18	19	20
4	340*00	Diebstahl ohne erschwerende Umstände in/aus Boden-/Kellerräumen, Waschküchen	männl: weibl: insg:	5 0 5	0 0 0	0 0 0	0 0 0	0 0 0	0 0 0	0 0 0	0 0 0	1 0 1	1 0 1	0 0 0	1 0 1	1 0 1	1 0 2	0 0 0	1 0 0	1 0 1	0 0 0	0 0 0	0 0 0	4 0 4
4	345*00	Diebstahl ohne erschwerende Umstände in/aus überwiegend unbezogenen Neu- und Rohbauten, Neubuden und Baustellen	männl: weibl: insg:	2 0 2	0 0 0	0 0 0	0 0 0	0 0 0	0 0 0	0 0 0	0 0 0	0 0 0	1 0 1	1 0 1	1 0 1	1 0 1	1 0 2	0 0 0	0 0 0	0 0 0	0 0 0	0 0 0	0 0 0	1 0 1
4	350*00	Diebstahl ohne erschwerende Umstände an/aus Kraftfahrzeugen	männl: weibl: insg:	13 3 16	0 0 0	0 0 0	0 0 0	0 0 0	0 0 0	2 1 3	0 0 0	2 1 3	1 0 1	3 1 4	0 1 0	0 1 1	0 1 1	6 1 7	3 0 3	1 0 1	0 0 0	0 0 0	0 0 0	10 2 12
4	370000	Einfacher Diebstahl von Betäubungsmitteln	männl: weibl: insg:	0 1 1	0 0 0	0 0 0	0 0 0	0 0 0	0 0 0	0 0 0	0 0 0	0 0 0	0 0 0	0 0 0	0 0 0	0 0 0	0 0 0	0 0 0	0 1 1	0 0 0	0 0 0	0 0 0	0 0 0	0 1 1
64	373000	Einfacher Diebstahl von Betäubungsmitteln aus Krankenhäusern	männl: weibl: insg:	0 1 1	0 0 0	0 0 0	0 0 0	0 0 0	0 0 0	0 0 0	0 0 0	0 0 0	0 0 0	0 0 0	0 0 0	0 0 0	0 0 0	0 0 0	0 1 1	0 0 0	0 0 0	0 0 0	0 0 0	0 1 1
4	4***00	Diebstahl unter erschwerenden Umständen §§ 243-244a StGB	männl: weibl: insg:	125 25 150	0 0 0	0 0 0	0 0 0	0 0 0	2 1 3	2 1 3	10 2 12	8 1 9	18 3 21	10 3 13	30 7 37	4 1 5	11 2 13	15 3 18	26 3 29	41 10 51	10 1 11	3 0 3	0 1 1	95 18 113
4	4**100	Diebstahl unter erschwerenden Umständen von Kraftwagen	männl: weibl: insg:	8 1 9	0 0 0	0 0 0	0 0 0	0 0 0	0 0 0	0 0 0	0 0 0	0 0 0	0 0 0	0 0 0	0 0 0	1 0 1	1 0 2	2 0 2	2 0 2	3 1 3	0 0 0	0 0 0	0 0 0	8 1 9
4	4**200	Diebstahl unter erschwerenden Umständen von Mopeds und Krafträdern	männl: weibl: insg:	8 0 8	0 0 0	0 0 0	0 0 0	0 0 0	0 0 0	0 0 0	0 0 0	1 0 1	1 0 1	0 0 0	1 0 1	1 0 1	1 0 2	2 0 2	3 0 3	0 0 0	0 0 0	0 0 0	0 0 0	7 0 7
4	4**300	Diebstahl unter erschwerenden Umständen von Fahrrädern	männl: weibl: insg:	27 3 30	0 0 0	0 0 0	0 0 0	2 0 2	2 0 2	1 0 1	3 0 3	4 0 4	3 0 3	9 0 9	1 0 1	2 0 3	3 1 4	7 1 8	8 1 9	0 0 0	0 0 0	0 0 0	0 0 0	18 3 21
4	4**500	Diebstahl unter erschwerenden Umständen von unbaren Zahlungsmitteln	männl: weibl: insg:	2 1 3	0 0 0	0 0 0	0 0 0	0 0 0	0 0 0	0 0 0	0 0 0	0 0 0	0 0 0	0 0 0	0 0 0	0 0 0	0 0 0	2 0 2	0 1 1	0 0 0	0 0 0	0 0 0	0 0 0	2 1 3
4	4**700	Diebstahl unter erschwerenden Umständen von/aus Automaten	männl: weibl: insg:	6 0 6	0 0 0	0 0 0	0 0 0	0 0 0	0 0 0	0 0 0	0 0 0	0 0 0	0 0 0	0 0 0	0 0 0	1 0 1	1 0 2	3 0 3	2 0 2	0 0 0	0 0 0	0 0 0	0 0 0	6 0 6
4	400000	Sonstiger schwerer Diebstahl §§ 243 - 244a StGB	männl: weibl: insg:	45 12 57	0 0 0	0 0 0	0 0 0	0 1 1	0 1 1	9 2 11	4 0 4	13 2 15	4 2 6	17 5 22	0 0 0	1 1 2	1 1 2	8 2 10	15 3 18	1 0 1	3 0 3	0 0 0	0 1 1	28 7 35
64	400081	Schwerer Diebstahl in/aus Wochenend- und Gartenhaus	männl: weibl: insg:	18 9 27	0 0 0	0 0 0	0 0 0	0 1 1	0 1 1	4 2 6	1 0 1	5 2 7	4 1 5	9 4 13	0 0 0	1 1 2	1 1 2	3 2 5	5 2 7	0 0 0	0 0 0	0 0 0	0 0 0	9 5 14
64	400096	Schwerer Diebstahl von Buntmetall	männl: weibl: insg:	1 0 1	0 0 0	0 0 0	0 0 0	0 0 0	0 0 0	0 0 0	0 0 0	0 0 0	0 0 0	0 0 0	0 0 0	0 0 0	0 0 0	0 0 0	0 0 0	0 0 0	0 0 0	1 0 1	0 0 0	1 0 1
4	400100	Schwerer Diebstahl von Kraftwagen	männl: weibl: insg:	6 1 7	0 0 0	0 0 0	0 0 0	0 0 0	0 0 0	0 0 0	0 0 0	0 0 0	0 0 0	0 0 0	0 0 0	1 0 1	1 0 1	1 0 1	1 0 1	3 1 3	0 0 0	0 0 0	0 0 0	6 1 7
4	400200	Schwerer Diebstahl von Mopeds und Krafträdern	männl: weibl: insg:	6 0 6	0 0 0	0 0 0	0 0 0	0 0 0	0 0 0	0 0 0	0 0 0	1 0 1	1 0 1	0 0 0	1 0 1	1 0 1	0 0 0	1 0 1	3 0 3	0 0 0	0 0 0	0 0 0	0 0 0	5 0 5

Schlüssel der Tat	Straftat	Sexus	TV insge- samt	Kinder						Jugendliche			Heran- w. 18 < 21	Erwachsene ab 21 Jahre											
									< 14			14 < 18		< 21			21 < 25						>= 21		
				< 6	6 < 8	8 < 10	10 < 12	12 < 14		14 < 16	16 < 18				21 < 23	23 < 25		25 < 30	30 < 40	40 < 50	50 < 60	>= 60			
				1	2	3	4	5	6	7	8	9		10	11	12	13	14	15	16	17	18	19	20	21
4	400300	Schwerer Diebstahl von Fahrrädern	männl: weibl: insg:	17 3 20	0 0 0	0 0 0	0 0 0	0 0 0	0 0 0	0 0 0	1 0 1	2 0 2	3 0 3	3 0 3	6 0 6	0 0 0	1 1 2	1 1 2	5 1 6	5 1 6	0 0 0	0 0 0	0 0 0	0 0 0	11 3 14
4	400700	Schwerer Diebstahl von/aus Automaten	männl: weibl: insg:	6 0 6	0 0 0	0 0 0	0 0 0	0 0 0	0 0 0	0 0 0	0 0 0	0 0 0	0 0 0	0 0 0	0 0 0	0 0 0	1 0 1	1 0 1	3 0 3	2 0 2	0 0 0	0 0 0	0 0 0	0 0 0	6 0 6
4	405*00	Diebstahl unter erschwerenden Umständen in/aus Banken, Sparkassen, Postfilialen und -agenturen und dgl.	männl: weibl: insg:	1 0 1	0 0 0	0 0 0	0 0 0	0 0 0	0 0 0	0 0 0	0 0 0	0 0 0	0 0 0	0 0 0	0 0 0	0 0 0	0 0 0	0 0 0	0 0 0	1 0 1	0 0 0	0 0 0	0 0 0	0 0 0	1 0 1
4	405000	Schwerer Diebstahl in/aus Banken, Sparkassen, Postfilialen und -agenturen	männl: weibl: insg:	1 0 1	0 0 0	0 0 0	0 0 0	0 0 0	0 0 0	0 0 0	0 0 0	0 0 0	0 0 0	0 0 0	0 0 0	0 0 0	0 0 0	0 0 0	0 0 0	1 0 1	0 0 0	0 0 0	0 0 0	0 0 0	1 0 1
4	410*00	Diebstahl unter erschwerenden Umständen in/aus Dienst-, Büro-, Fabrikations-, Werkstatt- und Lagerräumen	männl: weibl: insg:	23 3 26	0 0 0	0 0 0	0 0 0	0 0 0	0 0 0	0 0 0	0 0 0	1 0 1	1 0 1	2 1 3	3 1 4	2 0 2	3 1 4	5 1 6	7 0 7	6 0 6	2 1 3	0 0 0	0 0 0	0 0 0	20 2 22
4	410000	Schwerer Diebstahl in/aus Dienst-, Büro-, Fabrikations-, Werkstatt- und Lagerräumen	männl: weibl: insg:	16 3 19	0 0 0	0 0 0	0 0 0	0 0 0	0 0 0	0 0 0	0 0 0	0 0 0	0 1 3	2 1 3	2 1 3	1 0 1	2 1 3	3 1 4	5 0 5	4 0 4	2 1 3	0 0 0	0 0 0	0 0 0	14 2 16
4	410100	Bes. schw. Fall des Diebstahls in/aus Dienst-, Büro-, Fabrikations-, Werkstatt- und Lagerräumen von Kraftwagen	männl: weibl: insg:	2 2 2	0 0 0	0 0 0	0 0 0	0 0 0	0 0 0	0 0 0	0 0 0	0 0 0	0 0 0	0 0 0	0 0 0	0 0 0	0 0 0	0 0 0	1 0 1	1 0 1	0 0 0	0 0 0	0 0 0	0 0 0	2 0 2
4	410200	Bes. schw. Fall des Diebstahls in/aus Dienst-/Büro-/Fabrikat.-/Werkst.-/Lagerräumen von Mopeds und Krafträdern	männl: weibl: insg:	2 2 2	0 0 0	0 0 0	0 0 0	0 0 0	0 0 0	0 0 0	0 0 0	0 0 0	0 0 0	0 0 0	0 0 0	0 0 0	0 0 0	1 0 1	1 0 1	1 0 1	0 0 0	0 0 0	0 0 0	0 0 0	2 0 2
4	410300	Bes. schw. Fall des Diebstahls in/aus Dienst-, Büro-, Fabrikations-, Werkstatt- und Lagerräumen von Fahrrädern	männl: weibl: insg:	3 0 3	0 0 0	0 0 0	0 0 0	0 0 0	0 0 0	0 0 0	0 0 0	1 0 1	1 0 1	0 0 0	0 0 0	1 0 1	0 0 0	1 0 1	0 0 0	1 0 1	0 0 0	0 0 0	0 0 0	0 0 0	2 0 2
4	415*00	Diebstahl unter erschwerenden Umständen in/aus Gaststätten, Kantinen, Hotels und Pensionen	männl: weibl: insg:	7 1 8	0 0 0	0 0 0	0 0 0	0 0 0	0 0 0	0 0 0	0 0 0	0 0 0	0 0 0	0 0 0	0 0 0	0 0 0	3 1 4	3 1 4	1 0 1	2 0 2	1 0 1	0 0 0	0 0 0	0 0 0	7 1 8
4	415000	Bes. schw. Fall des Diebstahls in/aus Gaststätten, Kantinen, Hotels und Pensionen	männl: weibl: insg:	7 1 8	0 0 0	0 0 0	0 0 0	0 0 0	0 0 0	0 0 0	0 0 0	0 0 0	0 0 0	0 0 0	0 0 0	0 0 0	3 1 4	3 1 4	1 0 1	2 0 2	1 0 1	0 0 0	0 0 0	0 0 0	7 1 8
4	425*00	Schwerer Diebstahl in/aus Kiosken, Warenhäusern, Verkaufsräumen, Selbstbedienungsläden, Schaufenstern, Schaukästen und Vitrinen	männl: weibl: insg:	16 3 19	0 0 0	0 0 0	0 0 0	0 0 0	0 0 0	0 0 0	2 0 2	1 0 1	3 0 3	1 0 1	4 0 4	0 1 1	1 1 2	1 2 3	3 0 3	7 1 8	1 0 1	0 0 0	0 0 0	0 0 0	12 3 15
4	425000	Besonders schwerer Fall des Diebstahls in/aus Kiosken, Warenhäusern, Verkaufsräumen, Selbstbedienungsläden	männl: weibl: insg:	9 2 11	0 0 0	0 0 0	0 0 0	0 0 0	0 0 0	0 0 0	2 0 2	0 0 0	2 0 2	1 0 1	3 0 3	0 1 1	1 2 3	1 2 3	1 0 1	3 0 3	1 0 1	0 0 0	0 0 0	0 0 0	6 2 8
4	425300	Bes. schw. Fall des Diebstahls in/aus Warenhäusern, Verkaufsräumen, SB-Läden von Fahrrädern	männl: weibl: insg:	1 0 1	0 0 0	0 0 0	0 0 0	0 0 0	0 0 0	0 0 0	0 0 0	0 0 0	0 0 0	0 0 0	0 0 0	0 0 0	0 0 0	0 0 0	1 0 1	0 0 0	0 0 0	0 0 0	0 0 0	0 0 0	1 0 1
4	425500	Bes. schw. Fall des Diebstahls in/aus Warenhäusern, Verkaufsräumen, SB-Läden von unbaren Zahlungsmitteln	männl: weibl: insg:	1 0 1	0 0 0	0 0 0	0 0 0	0 0 0	0 0 0	0 0 0	0 0 0	0 0 0	0 0 0	0 0 0	0 0 0	0 0 0	0 0 0	0 0 0	1 0 1	0 0 0	0 0 0	0 0 0	0 0 0	0 0 0	1 0 1
4	426*00	Besonders schwerer Fall des Ladendiebstahls	männl: weibl: insg:	5 1 6	0 0 0	0 0 0	0 0 0	0 0 0	0 0 0	0 0 0	0 0 0	1 0 1	1 0 1	0 0 0	0 0 0	1 0 1	0 0 0	0 0 0	0 0 0	4 1 5	0 0 0	0 0 0	0 0 0	0 0 0	4 1 5

Schlüssel der Tat	Straftat	Sexus	TV insge- samt	Kinder						Jugendliche			Heran- w. 18 < 21	Erwachsene ab 21 Jahre											
									< 14			14 < 18		< 21			21 < 25						>= 21		
				< 6	6 < 8	8 < 10	10 < 12	12 < 14		14 < 16	16 < 18				21 < 23	23 < 25		25 < 30	30 < 40	40 < 50	50 < 60	>= 60			
				1	2	3	4	5	6	7	8	9		10	11	12	13	14	15	16	17	18	19	20	21
4	426000	Besonders schwerer Fall des Ladendiebstahls	männl: weibl: insg:	5 1 6	0 0 0	0 0 0	0 0 0	0 0 0	0 0 0	0 0 0	1 0 1	1 0 1	0 0 0	1 0 1	0 0 0	0 0 0	0 0 0	0 0 0	4 1 5	0 0 0	0 0 0	0 0 0	0 0 0	4 1 5	
4	435*00	Wohnungseinbruchdiebstahl § 244 Abs. 1 Nr. 3 StGB	männl: weibl: insg:	15 3 18	0 0 0	0 0 0	0 0 0	0 0 0	0 0 0	1 0 1	1 0 1	2 0 2	1 0 1	3 0 3	0 0 0	4 1 5	4 1 5	5 0 5	3 2 5	0 0 0	0 0 0	0 0 0	0 0 0	12 3 15	
4	436*00	Tageswohnungseinbruch	männl: weibl: insg:	10 3 13	0 0 0	0 0 0	0 0 0	0 0 0	0 0 0	0 0 0	0 0 0	0 0 0	1 0 1	1 0 1	0 0 0	4 1 5	4 1 5	3 0 3	2 0 2	0 0 0	0 0 0	0 0 0	0 0 0	9 3 12	
4	440*00	Besonders schwerer Fall des Diebstahls in/aus Boden-, Kellerräumen, Waschküchen	männl: weibl: insg:	19 2 21	0 0 0	0 0 0	0 0 0	2 0 2	2 0 2	1 0 1	1 0 1	1 0 1	1 0 1	4 0 4	1 0 1	3 1 4	4 1 5	4 0 4	4 1 5	7 0 7	0 0 0	0 0 0	0 0 0	0 0 0	15 2 17
4	440000	Besonders schwerer Fall des Diebstahls in/aus Boden-, Kellerräumen, Waschküchen	männl: weibl: insg:	14 2 16	0 0 0	0 0 0	0 0 0	0 0 0	0 0 0	1 0 1	0 0 0	1 0 1	1 0 1	2 0 2	1 0 1	2 1 3	3 1 4	4 0 4	5 0 5	0 1 0	0 0 0	0 0 0	0 0 0	0 0 0	12 2 14
4	440300	Bes. schw. Fall des Diebstahls in/aus Boden-, Kellerräumen, Waschküchen von Fahrrädern	männl: weibl: insg:	9 0 9	0 0 0	0 0 0	0 0 0	2 0 2	2 0 2	1 0 1	0 0 0	1 0 1	1 0 1	4 0 4	0 0 0	2 0 2	2 0 2	1 0 1	2 0 2	0 0 0	0 0 0	0 0 0	0 0 0	0 0 0	5 0 5
4	445*00	Besonders schwerer Fall des Diebstahls in/aus überwiegend unbezogenen Neu- und Rohbauten, Baubuden und Baustellen	männl: weibl: insg:	3 2 5	0 0 0	0 0 0	0 0 0	2 0 2	2 0 2	0 0 0	0 0 0	0 0 0	0 0 0	2 0 2	0 0 0	1 1 2	1 1 2	0 0 0	0 1 1	0 0 0	0 0 0	0 0 0	0 0 0	0 0 0	1 2 3
4	445000	Besonders schwerer Fall des Diebstahls in/aus überwiegend unbezogenen Neu- und Rohbauten, Baubuden und Baustellen	männl: weibl: insg:	3 1 4	0 0 0	0 0 0	0 0 0	2 0 2	2 0 2	0 0 0	0 0 0	0 0 0	0 0 0	2 0 2	0 0 0	1 1 2	1 1 2	0 0 0	0 0 0	0 0 0	0 0 0	0 0 0	0 0 0	0 0 0	1 1 2
4	445500	Besonders schwerer Fall des Diebstahls in/aus überwiegend unbezogenen Neu- und Rohbauten, Baubuden und Baustellen von unbaren Zahlungsmitteln	männl: weibl: insg:	0 1 1	0 0 0	0 0 0	0 0 0	0 0 0	0 0 0	0 0 0	0 0 0	0 0 0	0 0 0	0 0 0	0 0 0	0 0 0	0 0 0	0 0 0	0 0 0	0 1 0	0 0 0	0 0 0	0 0 0	0 0 0	0 1 1
4	450*00	Besonders schwerer Fall des Diebstahls an/aus Kraftfahrzeugen	männl: weibl: insg:	6 1 7	0 0 0	0 0 0	0 0 0	0 0 0	0 0 0	0 0 0	0 0 0	0 0 0	0 0 0	0 0 0	0 0 0	0 0 0	0 0 0	0 0 0	0 1 1	5 0 5	1 0 1	0 0 0	0 0 0	0 0 0	6 1 7
4	450000	Besonders schwerer Fall des Diebstahls an/aus Kraftfahrzeugen von sonstigem Gut	männl: weibl: insg:	6 1 7	0 0 0	0 0 0	0 0 0	0 0 0	0 0 0	0 0 0	0 0 0	0 0 0	0 0 0	0 0 0	0 0 0	0 0 0	0 0 0	0 0 0	0 1 1	5 0 5	1 0 1	0 0 0	0 0 0	0 0 0	6 1 7
4	490000	Besonders schwerer Fall des Taschendiebstahls	männl: weibl: insg:	2 2 4	0 0 0	0 0 0	0 0 0	0 0 0	0 0 0	0 0 0	0 1 1	0 1 1	0 0 0	0 1 1	0 1 1	0 1 1	0 1 1	0 1 1	0 0 0	1 0 1	0 0 0	0 0 0	0 0 0	0 0 0	2 1 3
4	****00	Diebstahl insgesamt	männl: weibl: insg:	461 154 615	0 0 0	0 1 1	0 0 0	5 1 6	8 7 15	13 9 22	20 13 33	18 4 22	38 17 55	30 8 38	81 34 115	21 5 26	32 6 38	53 11 64	94 16 110	114 30 144	47 20 67	35 20 55	37 23 60	380 120 500	
4	***100	Diebstahl insgesamt von Kraftwagen einschl. unbefugter Ingebrauchnahme	männl: weibl: insg:	21 3 24	0 0 0	0 0 0	0 0 0	0 0 0	0 0 0	1 0 1	0 0 0	1 0 1	0 0 0	1 0 1	2 1 3	1 0 1	3 1 4	4 0 4	8 2 10	5 0 5	0 0 0	0 0 0	0 0 0	20 3 23	
4	***200	Diebstahl insgesamt von Mopeds und Krafrädern einschl. unbefugter Ingebrauchnahme	männl: weibl: insg:	15 0 15	0 0 0	0 0 0	0 0 0	0 0 0	0 0 0	0 0 0	1 0 1	1 0 1	0 0 0	0 0 0	1 0 1	2 0 2	3 0 3	6 0 6	4 0 4	0 0 0	1 0 1	0 0 0	0 0 0	14 0 14	
4	***300	Diebstahl insgesamt von Fahrrädern einschl. unbefugter Ingebrauchnahme	männl: weibl: insg:	41 3 44	0 0 0	0 0 0	0 0 0	2 0 2	2 0 2	3 0 3	4 0 4	4 0 4	7 0 7	4 0 4	13 0 13	2 0 2	1 1 2	3 1 4	10 1 11	14 1 15	0 0 0	1 0 1	0 0 0	28 3 31	

Schlüssel der Tat	Straftat	Sexus	TV insge- samt	Kinder						Jugendliche			Heran- w. 18 < 21	Erwachsene ab 21 Jahre										
									< 14			14 < 18		< 21			21 < 25						>= 21	
				< 6	6 < 8	8 < 10	10 < 12	12 < 14		14 < 16	16 < 18				21 < 23	23 < 25		25 < 30	30 < 40	40 < 50	50 < 60	>= 60		
				1	2	3	4	5	6	7	8	9		10	11	12	13	14	15	16	17	18	19	20
4	***500	Diebstahl insgesamt von unbaren Zahlungsmitteln	männl: weibl: insg:	5 4 9	0 0 0	0 0 0	0 0 0	0 0 0	0 0 0	0 0 0	0 0 0	0 0 0	0 0 0	0 0 0	1 0 1	0 0 0	1 0 1	3 2 5	1 2 3	0 0 0	0 0 0	0 0 0	0 0 0	5 4 9
4	***700	Diebstahl insgesamt von/aus Automaten	männl: weibl: insg:	9 2 11	0 0 0	0 0 0	0 0 0	2 0 2	2 0 2	0 1 1	0 1 2	0 2 0	0 0 0	2 2 4	1 0 1	1 0 1	2 0 2	3 0 3	2 0 2	0 0 0	0 0 0	0 0 0	0 0 0	7 0 7
4	***800	Diebstahl insgesamt von Antiquitäten, Kunst- und sakralen Gegenständen	männl: weibl: insg:	1 0 1	0 0 0	0 0 0	0 0 0	0 0 0	0 0 0	0 0 0	0 0 0	0 0 0	0 0 0	0 0 0	0 0 0	0 0 0	0 0 0	1 0 1	0 0 0	0 0 0	0 0 0	0 0 0	0 0 0	1 0 1
4	*00081	Diebstahl insgesamt in/aus Wochenend- und Gartenhaus	männl: weibl: insg:	19 9 28	0 0 0	0 0 0	0 0 0	0 1 1	0 1 1	0 2 6	4 0 1	1 0 7	5 2 5	4 1 5	9 4 13	0 0 0	1 1 2	1 1 2	4 2 6	5 2 7	0 0 0	0 0 0	0 0 0	10 5 15
4	*00086	Diebstahl insgesamt in/aus einer Kirche	männl: weibl: insg:	1 0 1	0 0 0	0 0 0	0 0 0	0 0 0	0 0 0	0 0 0	0 0 0	0 0 0	0 0 0	0 0 0	0 0 0	1 0 1	1 0 1	0 0 0	0 0 0	0 0 0	0 0 0	0 0 0	0 0 0	1 0 1
4	*00096	Diebstahl insgesamt von Buntmetall	männl: weibl: insg:	5 0 5	0 0 0	0 0 0	0 0 0	0 0 0	0 0 0	0 0 0	0 0 0	0 0 0	0 0 0	0 0 0	0 0 0	0 0 0	0 0 0	1 0 1	3 0 3	0 0 0	1 0 1	0 0 0	0 0 0	5 0 5
4	*05*00	Diebstahl insgesamt in/aus Banken, Sparkassen, Postfilialen und -agenturen und dgl.	männl: weibl: insg:	2 0 2	0 0 0	0 0 0	0 0 0	0 0 0	0 0 0	0 0 0	0 0 0	0 0 0	0 0 0	0 0 0	0 0 0	0 0 0	0 0 0	0 0 0	2 0 2	0 0 0	0 0 0	0 0 0	0 0 0	2 0 2
4	*10*00	Diebstahl insgesamt in/aus Dienst-, Büro-, Fabrikations-, Werkstatt- und Lagerräumen	männl: weibl: insg:	29 4 33	0 0 0	0 0 0	1 0 1	2 0 2	3 0 3	0 0 0	1 0 1	1 0 1	2 0 3	6 1 7	2 1 3	6 1 7	2 1 3	3 1 4	5 1 6	7 0 7	4 1 5	0 0 0	0 0 0	23 3 26
4	*15*00	Diebstahl insgesamt in/aus Gaststätten, Kantinen, Hotels und Pensionen	männl: weibl: insg:	7 1 8	0 0 0	0 0 0	0 0 0	0 0 0	0 0 0	0 0 0	0 0 0	0 0 0	0 0 0	0 0 0	0 0 0	3 1 4	3 1 4	1 0 1	2 0 2	1 0 1	0 0 0	0 0 0	0 0 0	7 1 8
4	*25*00	Diebstahl gesamt in/aus Kiosken, Warenhäusern, Verkaufsräumen, Selbstbedienungsläden, Schaufenstern, Schaukästen und Vitrinen	männl: weibl: insg:	234 89 323	0 0 0	0 1 1	0 0 0	4 1 5	4 6 10	8 8 16	8 7 15	7 0 7	15 7 22	13 4 17	36 19 55	10 3 13	16 3 19	26 6 32	47 7 54	55 11 66	25 10 35	16 16 32	29 20 49	198 70 268
4	*26*00	Diebstahl insgesamt Ladendiebstahl	männl: weibl: insg:	223 87 310	0 0 0	0 1 1	0 0 4	3 1 10	4 6 14	7 8 15	7 7 14	7 0 7	14 7 21	12 4 16	33 19 52	10 2 12	15 2 17	25 4 29	44 7 51	52 11 63	24 10 34	16 16 32	29 20 49	190 68 258
4	*35*00	Diebstahl insgesamt in/aus Wohnungen	männl: weibl: insg:	36 12 48	0 0 0	0 0 0	0 0 0	0 1 1	0 1 1	0 1 1	0 1 1	2 1 2	1 1 2	2 1 3	3 1 4	2 1 3	6 1 7	8 2 10	11 1 12	8 3 11	2 2 4	3 0 3	1 0 1	33 8 41
4	*40*00	Diebstahl insgesamt in/aus Boden-, Kellerräumen und Waschküchen	männl: weibl: insg:	23 2 25	0 0 0	0 0 0	0 0 0	0 2 2	2 0 2	2 0 2	1 0 1	1 0 1	2 0 2	1 0 1	5 0 5	2 0 2	3 1 4	5 1 6	4 0 4	8 1 9	1 0 1	0 0 0	0 0 0	18 2 20
4	*45*00	Diebstahl insgesamt in/aus überwiegend unbezogenen Neu- und Rohbauten, Neubuden und Baustellen	männl: weibl: insg:	5 2 7	0 0 0	0 0 0	0 0 0	0 0 2	2 0 2	2 0 2	0 0 0	0 0 0	0 0 0	1 0 1	3 0 3	0 0 0	2 1 3	2 1 3	0 0 0	0 1 1	0 0 0	0 0 0	0 0 0	2 2 4
4	*50*00	Diebstahl insgesamt an/aus Kraftfahrzeugen	männl: weibl: insg:	17 4 21	0 0 0	0 0 0	0 0 0	0 0 0	0 0 0	0 0 0	2 1 3	0 0 0	2 1 3	1 0 1	3 1 4	0 0 0	0 1 1	0 1 1	6 2 8	6 0 6	2 0 2	0 0 0	0 0 0	14 3 17
4	*70000	Diebstahl insgesamt von Betäubungsmitteln	männl: weibl: insg:	0 1 1	0 0 0	0 0 0	0 0 0	0 0 0	0 0 0	0 0 0	0 0 0	0 0 0	0 0 0	0 0 0	0 0 0	0 0 0	0 0 0	0 0 0	0 0 0	0 1 1	0 0 0	0 0 0	0 0 0	0 1 1

Schlüssel der Tat	Straftat	Sexus	TV insgesamt	Kinder						Jugendliche			Heranw.	Erwachsene ab 21 Jahre											
									< 14			14 < 18		< 21			21 < 25						>= 21		
				< 6	6 < 8	8 < 10	10 < 12	12 < 14		14 < 16	16 < 18				18 < 21	21 < 23		23 < 25	25 < 30	30 < 40	40 < 50	50 < 60		>= 60	
				1	2	3	4	5	6	7	8	9		10	11	12	13	14	15	16	17	18	19	20	21
4	*73000	Diebstahl insgesamt von Betäubungsmitteln aus Krankenhäusern	männl: weibl: insg:	0 1 1	0 0 0	0 0 0	0 0 0	0 0 0	0 0 0	0 0 0	0 0 0	0 0 0	0 0 0	0 0 0	0 0 0	0 0 0	0 0 0	0 0 0	0 1 0	0 0 0	0 0 0	0 0 0	0 0 0	0 0 0	0 1 1
4	*90*00	Diebstahl insgesamt Taschendiebstahl	männl: weibl: insg:	3 2 5	0 0 0	0 0 0	0 0 0	0 0 0	0 0 0	0 0 0	0 1 1	0 1 1	0 0 0	0 1 0	0 1 0	0 1 1	0 1 1	1 0 1	0 0 0	2 0 2	0 0 0	0 0 0	0 0 0	0 0 0	3 1 4
4	500000	Vermögens- und Fälschungsdelikte	männl: weibl: insg:	423 171 594	0 0 0	0 0 0	0 0 0	0 0 0	0 0 0	1 2 3	2 2 4	3 4 7	19 9 28	22 13 35	19 14 33	31 8 39	50 22 72	87 25 112	98 46 144	76 31 107	49 24 73	41 10 51	41 10 51	401 158 559	
4	510000	Betrug §§ 263, 263a, 264, 264a, 265, 265a, 265b StGB	männl: weibl: insg:	331 142 473	0 0 0	0 0 0	0 0 0	0 0 0	0 0 0	1 2 3	2 1 3	3 3 6	13 8 21	16 11 27	18 13 31	21 7 28	39 20 59	71 25 96	77 39 116	57 22 79	38 17 55	33 8 41	33 8 41	315 131 446	
4	511000	Waren- und Warenkreditbetrug	männl: weibl: insg:	97 56 153	0 0 0	0 0 0	0 0 0	0 0 0	0 0 0	0 1 1	1 0 1	1 1 2	3 2 5	4 3 7	3 8 11	9 3 12	12 11 23	21 8 29	23 18 41	20 8 28	7 5 12	10 3 13	93 53 146		
64	511100	Betrügerisches Erlangen von Kfz	männl: weibl: insg:	3 0 3	0 0 0	0 0 0	0 0 0	0 0 0	0 0 0	0 0 0	0 0 0	0 0 0	0 0 0	0 0 0	0 0 0	0 0 0	0 0 0	1 0 1	1 0 1	0 0 0	1 0 1	0 0 0	0 0 0	3 0 3	
4	511200	Sonstiger Warenkreditbetrug	männl: weibl: insg:	54 27 81	0 0 0	0 0 0	0 0 0	0 0 0	0 0 0	0 1 1	0 0 1	0 1 1	2 1 2	2 1 3	1 4 5	1 1 2	2 5 7	10 5 15	12 7 19	15 4 19	5 3 8	8 3 10	52 26 78		
64	511300	Warenbetrug	männl: weibl: insg:	41 30 71	0 0 0	0 0 0	0 0 0	0 0 0	0 0 0	0 0 0	1 0 1	1 0 1	2 2 4	3 2 5	2 4 6	8 2 10	10 6 16	10 3 13	10 12 22	5 4 9	1 2 3	2 1 3	38 28 66		
4	513000	Beteiligungs- und Kapitalanlagebetrug	männl: weibl: insg:	1 0 1	0 0 0	0 0 0	0 0 0	0 0 0	0 0 0	0 0 0	0 0 0	0 0 0	0 0 0	0 0 0	0 0 0	0 0 0	0 0 0	0 0 0	0 0 0	0 0 0	0 0 0	0 0 0	1 0 1	1 0 1	
64	513100	Prospektbetrug (Kapitalanlagebetrug) § 264a StGB	männl: weibl: insg:	1 0 1	0 0 0	0 0 0	0 0 0	0 0 0	0 0 0	0 0 0	0 0 0	0 0 0	0 0 0	0 0 0	0 0 0	0 0 0	0 0 0	0 0 0	0 0 0	0 0 0	0 0 0	0 0 0	1 0 1	1 0 1	
4	514000	Geldkreditbetrug	männl: weibl: insg:	4 0 4	0 0 0	0 0 0	0 0 0	0 0 0	0 0 0	0 0 0	0 0 0	0 0 0	0 0 0	0 0 0	0 0 0	0 0 0	0 0 0	0 0 0	1 0 1	0 0 0	0 0 0	0 0 0	3 0 3	4 0 4	
64	514300	Krediterlangungsbetrug § 263 StGB	männl: weibl: insg:	1 0 1	0 0 0	0 0 0	0 0 0	0 0 0	0 0 0	0 0 0	0 0 0	0 0 0	0 0 0	0 0 0	0 0 0	0 0 0	0 0 0	0 0 0	1 0 1	0 0 0	0 0 0	0 0 0	0 0 0	1 0 1	
64	514500	Wertpapierbetrug	männl: weibl: insg:	3 0 3	0 0 0	0 0 0	0 0 0	0 0 0	0 0 0	0 0 0	0 0 0	0 0 0	0 0 0	0 0 0	0 0 0	0 0 0	0 0 0	0 0 0	0 0 0	0 0 0	0 0 0	0 0 0	3 0 3	3 0 3	
4	515000	Erschleichen von Leistungen § 265a StGB	männl: weibl: insg:	46 15 61	0 0 0	0 0 0	0 0 0	0 0 0	0 0 0	0 1 1	0 1 1	0 1 1	4 3 7	4 4 8	7 1 8	2 0 2	9 1 10	13 4 17	13 4 17	4 1 5	2 1 3	1 1 1	1 0 1	42 11 53	
4	516000	Betrug mittels rechtswidrig erlangter unbarer Zahlungsmittel	männl: weibl: insg:	20 4 24	0 0 0	0 0 0	0 0 0	0 0 0	0 0 0	0 0 0	0 0 0	0 0 0	1 1 2	1 1 2	3 3 3	2 2 2	5 5 5	6 1 7	4 2 6	1 0 1	2 0 2	1 0 1	1 0 1	19 3 22	
64	516200	Betrug mittels rechtswidrig erlangter Zahlungskarten ohne PIN (Lastschriftverfahren)	männl: weibl: insg:	3 0 3	0 0 0	0 0 0	0 0 0	0 0 0	0 0 0	0 0 0	0 0 0	0 0 0	0 0 0	0 0 0	1 0 1	1 0 1	2 0 2	1 0 1	0 0 0	0 0 0	0 0 0	0 0 0	0 0 0	0 0 0	3 0 3

Schlüssel der Tat	Straftat	Sexus	TV insge- samt	Kinder						Jugendliche			Heran- w. 18 < 21	Erwachsene ab 21 Jahre										
									< 14			14 < 18		< 21			21 < 25					>= 21		
				< 6	6 < 8	8 < 10	10 < 12	12 < 14		14 < 16	16 < 18			21 < 23	23 < 25		25 < 30	30 < 40	40 < 50	50 < 60	>= 60			
				5	6	7	8	9	10	11	12	13		14	15	16	17	18	19	20	21	22	23	24
64	516300	Betrug mittels rechtswidrig erlangter Debitkarten mit PIN	männl: weibl: insg:	2 2 4	0 0 0	0 0 0	0 0 0	0 0 0	0 0 0	0 0 0	0 0 0	0 0 0	0 1 1	0 1 1	1 0 1	0 0 0	1 0 1	0 0 0	1 0 2	0 0 0	0 0 0	0 0 0	2 1 3	
64	516400	Betrug mittels rechtswidrig erlangter Kreditkarten	männl: weibl: insg:	6 1 7	0 0 0	0 0 0	0 0 0	0 0 0	0 0 0	0 0 0	0 0 0	0 0 0	0 0 0	0 0 0	1 0 1	1 0 1	2 0 2	3 1 4	1 0 1	0 0 0	0 0 0	0 0 0	6 1 7	
64	516500	Betrug mittels rechtswidrig erlangter Daten von Zahlungskarten	männl: weibl: insg:	9 1 10	0 0 0	0 0 0	0 0 0	0 0 0	0 0 0	0 0 0	0 0 0	0 0 0	1 0 1	1 0 1	1 0 1	0 0 0	1 0 1	2 0 2	2 1 3	1 0 1	2 0 2	0 0 0	8 1 9	
64	516900	Betrug mittels rechtswidrig erlangter sonstiger unbarer Zahlungsmittel	männl: weibl: insg:	1 0 1	0 0 0	0 0 0	0 0 0	0 0 0	0 0 0	0 0 0	0 0 0	0 0 0	0 0 0	0 0 0	0 0 0	0 0 0	0 0 0	0 0 0	0 0 0	0 0 0	0 0 0	0 0 0	1 0 1	
4	517000	Sonstiger Betrug	männl: weibl: insg:	179 75 254	0 0 0	0 0 0	0 0 0	0 0 0	0 0 0	0 0 0	1 2 3	1 1 2	2 3 5	7 2 9	9 5 14	7 5 12	9 5 14	16 10 26	36 13 49	40 18 58	33 13 46	27 11 38	18 5 23	170 70 240
64	517100	Leistungsbetrug	männl: weibl: insg:	5 2 7	0 0 0	0 0 0	0 0 0	0 0 0	0 0 0	0 0 0	0 0 0	0 0 0	0 0 0	0 0 0	0 0 0	0 1 1	0 0 1	1 0 1	1 0 2	2 0 2	1 0 1	0 0 0	0 1 0	5 2 7
64	517200	Leistungskreditbetrug	männl: weibl: insg:	2 5 7	0 0 0	0 0 0	0 0 0	0 0 0	0 0 0	0 0 0	0 1 1	0 0 1	0 0 1	0 1 1	0 0 2	0 0 0	0 0 0	0 0 0	0 1 1	0 2 2	0 0 0	2 0 2	0 0 0	3 2 5
64	517400	Betrug z.N.v. Versicherungen und Versicherungsmissbrauch §§ 263, 265 StGB	männl: weibl: insg:	3 0 3	0 0 0	0 0 0	0 0 0	0 0 0	0 0 0	0 0 0	0 0 0	0 0 0	0 0 0	0 0 0	0 0 0	0 0 0	0 0 0	0 0 0	1 0 1	1 0 1	0 0 0	0 0 0	0 0 0	3 0 3
64	517500	Computerbetrug (soweit nicht unter den Schlüssel 5163 bzw. 5179 zu erfassen) gemäß § 263a StGB	männl: weibl: insg:	3 0 3	0 0 0	0 0 0	0 0 0	0 0 0	0 0 0	0 0 0	0 0 0	0 0 0	0 0 0	1 0 1	1 0 0	0 0 0	0 0 0	2 0 2	0 0 0	0 0 0	0 0 0	0 0 0	0 0 0	2 0 2
64	517700	Betrug z.N.v. Sozialversicherungen und Sozialversicherungsträgern	männl: weibl: insg:	8 8 16	0 0 0	0 0 0	0 0 0	0 0 0	0 0 0	0 0 0	0 0 0	0 0 0	0 0 0	1 0 1	1 0 1	1 0 1	0 1 0	1 3 6	0 0 0	2 3 5	0 3 1	0 1 1	1 0 1	7 8 15
64	517800	(Sonstiger) Sozialleistungsbetrug soweit nicht unter Schl. 5177 zu erfassen	männl: weibl: insg:	2 0 2	0 0 0	0 0 0	0 0 0	0 0 0	0 0 0	0 0 0	0 0 0	0 0 0	0 0 0	1 0 1	1 0 0	0 0 0	0 0 0	0 0 0	0 0 0	0 0 0	0 0 0	0 0 0	0 0 0	1 0 1
64	518200	Einmietbetrug	männl: weibl: insg:	12 2 14	0 0 0	0 0 0	0 0 0	0 0 0	0 0 0	0 0 0	0 0 0	0 0 0	0 0 0	1 0 1	1 0 1	0 0 0	1 0 1	3 0 3	3 1 4	3 0 3	1 0 1	0 1 0	0 0 0	11 2 13
4	518300	Kontoeröffnungs- und Überweisungsbetrug	männl: weibl: insg:	4 0 4	0 0 0	0 0 0	0 0 0	0 0 0	0 0 0	0 0 0	0 0 0	0 0 0	0 0 0	0 0 0	0 0 0	0 0 0	0 0 0	0 0 0	2 0 2	2 0 2	0 0 0	0 0 0	0 0 0	4 0 4
64	518400	Zechbetrug	männl: weibl: insg:	2 0 2	0 0 0	0 0 0	0 0 0	0 0 0	0 0 0	0 0 0	0 0 0	0 0 0	0 0 0	0 0 0	0 0 0	0 0 0	0 0 0	1 0 1	0 0 0	0 0 0	0 0 0	1 0 1	0 0 0	2 0 2
64	518800	Kreditvermittlungsbetrug § 263 StGB	männl: weibl: insg:	1 1 2	0 0 0	0 0 0	0 0 0	0 0 0	0 0 0	0 0 0	0 0 0	0 0 0	0 0 0	0 0 0	0 0 0	0 0 0	0 0 0	0 1 1	0 0 0	1 0 1	0 0 0	0 0 0	0 0 0	1 1 2
64	518900	Sonstige weitere Betrugsarten	männl: weibl: insg:	140 58 198	0 0 0	0 0 0	0 0 0	0 0 0	0 0 0	0 0 0	1 2 3	1 1 2	2 3 5	6 1 7	8 4 12	6 4 10	8 4 12	14 8 22	26 8 34	33 17 50	22 8 30	21 8 29	16 5 21	132 54 186

Schlüssel der Tat	Straftat	Sexus	TV insge- samt	Kinder						Jugendliche			Heran- w. 18 < 21	Erwachsene ab 21 Jahre										
									< 14			14 < 18		< 21			21 < 25						>= 21	
				< 6	6 < 8	8 < 10	10 < 12	12 < 14		14 < 16	16 < 18				21 < 23	23 < 25		25 < 30	30 < 40	40 < 50	50 < 60	>= 60		
				1	2	3	4	5	6	7	8	9		10	11	12	13	14	15	16	17	18	19	20
4	520000	Veruntreuungen §§ 266, 266a, 266b StGB	männl: weibl: insg:	8 7 15	0 0 0	0 0 0	0 0 0	0 0 0	0 0 0	0 0 0	0 0 0	0 0 0	0 0 0	0 0 0	0 0 0	0 0 0	0 0 0	2 0 2	0 1 1	4 2 6	1 3 4	1 1 2	1 1 2	8 7 15
4	521000	Untreue § 266 StGB	männl: weibl: insg:	3 5 8	0 0 0	0 0 0	0 0 0	0 0 0	0 0 0	0 0 0	0 0 0	0 0 0	0 0 0	0 0 0	0 0 0	0 0 0	0 0 0	1 0 1	0 1 1	1 1 2	1 3 4	0 0 0	3 5 8	
64	522000	Vorenthalten und Veruntreuen von Arbeitsentgelt gemäß § 266a StGB	männl: weibl: insg:	5 2 7	0 0 0	0 0 0	0 0 0	0 0 0	0 0 0	0 0 0	0 0 0	0 0 0	0 0 0	0 0 0	0 0 0	0 0 0	0 0 0	1 0 1	0 0 0	3 1 4	0 0 0	0 1 2	1 1 2	5 2 7
4	530000	Unterschlagung §§ 246, 247, 248a StGB	männl: weibl: insg:	54 19 73	0 0 0	0 0 0	0 0 0	0 0 0	0 0 0	0 0 0	0 1 1	0 1 1	4 1 5	4 2 6	2 1 3	7 1 8	9 2 11	10 0 10	12 4 16	13 6 19	5 2 7	1 3 4	1 3 4	50 17 67
64	531000	Unterschlagung von Kfz gemäß §§ 246, 247 StGB	männl: weibl: insg:	5 0 5	0 0 0	0 0 0	0 0 0	0 0 0	0 0 0	0 0 0	0 0 0	0 0 0	0 0 0	0 0 0	0 0 0	0 0 0	0 0 0	0 0 2	2 0 3	3 0 0	0 0 0	0 0 0	0 0 0	5 0 5
4	540000	Urkundenfälschung §§ 267-271, 273-279, 281 StGB	männl: weibl: insg:	38 5 43	0 0 0	0 0 0	0 0 0	0 0 0	0 0 0	0 0 0	0 0 0	0 0 0	3 0 3	3 0 3	2 0 2	3 0 3	5 0 5	4 0 4	15 3 18	2 1 3	3 1 4	3 1 4	6 0 6	35 5 40
4	543000	Fälschung beweisrelevanter Daten, Täuschung im Rechtsverkehr bei Datenverarbeitung §§ 269, 270 StGB	männl: weibl: insg:	3 0 3	0 0 0	0 0 0	0 0 0	0 0 0	0 0 0	0 0 0	0 0 0	0 0 0	0 0 0	0 0 0	0 0 0	0 0 0	0 0 0	1 0 1	1 0 1	0 0 0	0 0 0	0 0 0	1 0 1	3 0 3
4	550000	Geld- und Wertzeichenfälschung, Fälschung von Zahlungskarten mit oder ohne Garantiefunktion, Schecks und Wechseln §§ 146-149, 151, 152, 152a, 152b StGB	männl: weibl: insg:	1 0 1	0 0 0	0 0 0	0 0 0	0 0 0	0 0 0	0 0 0	0 0 0	0 0 0	0 0 0	0 0 0	0 0 0	0 0 0	0 0 0	1 0 1	0 0 0	0 0 0	0 0 0	0 0 0	0 0 0	1 0 1
4	552000	Inverkehrbringen von Falschgeld §§ 146 Abs. 1 Nr. 3, 147 StGB	männl: weibl: insg:	1 0 1	0 0 0	0 0 0	0 0 0	0 0 0	0 0 0	0 0 0	0 0 0	0 0 0	0 0 0	0 0 0	0 0 0	0 0 0	0 0 0	1 0 1	0 0 0	0 0 0	0 0 0	0 0 0	0 0 0	1 0 1
4	560000	Insolvenzstraftaten §§ 283, 283a-d StGB	männl: weibl: insg:	5 2 7	0 0 0	0 0 0	0 0 0	0 0 0	0 0 0	0 0 0	0 0 0	0 0 0	0 0 0	0 0 0	0 0 0	0 0 0	0 0 0	0 0 0	0 1 1	2 0 2	2 1 3	1 0 1	1 0 1	5 2 7
64	561000	Bankrott gemäß § 283 StGB	männl: weibl: insg:	4 1 5	0 0 0	0 0 0	0 0 0	0 0 0	0 0 0	0 0 0	0 0 0	0 0 0	0 0 0	0 0 0	0 0 0	0 0 0	0 0 0	0 0 0	0 0 2	2 0 3	2 1 3	0 0 0	4 1 5	
64	563000	Verletzung der Buchführungspflicht gemäß § 283b StGB	männl: weibl: insg:	1 1 2	0 0 0	0 0 0	0 0 0	0 0 0	0 0 0	0 0 0	0 0 0	0 0 0	0 0 0	0 0 0	0 0 0	0 0 0	0 0 0	0 0 0	0 1 1	0 0 0	0 0 0	0 0 0	1 0 1	1 1 2
64	564000	Gläubigerbegünstigung gemäß § 283c StGB	männl: weibl: insg:	1 0 1	0 0 0	0 0 0	0 0 0	0 0 0	0 0 0	0 0 0	0 0 0	0 0 0	0 0 0	0 0 0	0 0 0	0 0 0	0 0 0	0 0 0	0 0 0	1 0 1	0 0 0	0 0 0	0 0 0	1 0 1
4	600000	Sonstige Straftatbestände (StGB)	männl: weibl: insg:	534 173 707	0 0 0	1 0 1	3 1 4	6 1 7	10 7 17	20 9 29	25 12 37	26 8 34	51 20 71	49 11 60	120 40 160	22 4 26	35 5 40	57 9 66	85 25 110	109 33 142	65 21 86	57 27 84	41 18 59	414 133 547
4	610000	Erpressung § 253 StGB	männl: weibl: insg:	13 3 16	0 0 0	0 0 0	0 0 0	0 0 0	0 0 0	0 1 1	1 0 1	1 1 2	2 1 2	3 1 4	4 0 4	2 0 2	6 0 6	0 0 0	1 0 1	2 1 3	1 0 1	0 0 0	0 1 1	10 2 12
64	611000	Erpressung auf sexueller Grundlage	männl: weibl: insg:	0 1 1	0 0 0	0 0 0	0 0 0	0 0 0	0 0 0	0 1 1	0 0 0	0 1 1	0 1 0	0 1 0	0 1 0	0 0 0	0 0 0	0 0 0	0 0 0	0 0 0	0 0 0	0 0 0	0 0 0	0 0 0

Schlüssel der Tat	Straftat	Sexus	TV insgesamt	Kinder						Jugendliche			Heranw.	< 21	Erwachsene ab 21 Jahre										
									< 14			14 < 18						21 < 25					>= 21		
				< 6	6 < 8	8 < 10	10 < 12	12 < 14		14 < 16	16 < 18				18 < 21		21 < 23	23 < 25		25 < 30	30 < 40	40 < 50	50 < 60	>= 60	
				1	2	3	4	5	6	7	8	9			10	11	12	13	14	15	16	17	18	19	20
4	620000	Widerstand gegen die Staatsgewalt und Straftaten gegen die öffentliche Ordnung §§ 111, 113, 114, 120, 121, 123-127, 129, 130-134, 136, 138, 140, 145, 145a, 145c, 145d StGB	männl: weibl: insg:	126 30 156	0 0 0	0 0 0	0 0 0	0 2 2	0 2 2	0 2 10	8 2 10	9 1 10	17 3 20	8 0 8	25 5 30	7 2 9	8 1 9	15 3 18	30 7 37	29 7 36	14 2 16	8 5 13	5 1 6	101 25 126	
4	621000	Widerstand gegen die Staatsgewalt §§ 111, 113, 114, 120, 121 StGB	männl: weibl: insg:	18 4 22	0 0 0	0 0 0	0 0 0	0 0 0	0 0 0	0 0 0	0 0 0	1 0 1	1 0 1	0 0 0	1 0 1	0 0 0	1 0 1	1 0 1	8 0 8	5 1 6	2 1 3	1 2 3	0 2 0	17 4 21	
4	621020	Widerstand gegen Vollstreckungsbeamte	männl: weibl: insg:	18 3 21	0 0 0	0 0 0	0 0 0	0 0 0	0 0 0	0 0 0	0 0 0	1 0 1	1 0 1	0 0 0	1 0 1	0 0 0	1 0 1	1 0 1	8 0 8	5 0 5	2 1 3	1 2 3	0 0 0	17 3 20	
4	622000	Hausfriedensbruch §§ 123, 124 StGB	männl: weibl: insg:	64 15 79	0 0 0	0 0 0	0 0 0	0 2 2	0 2 2	0 1 9	8 1 8	7 1 8	15 2 17	3 0 3	18 4 22	4 2 6	4 0 4	8 2 10	15 3 18	12 2 14	2 1 3	6 2 8	3 1 4	46 11 57	
64	622100	Hausfriedensbruch gemäß § 123 StGB	männl: weibl: insg:	64 15 79	0 0 0	0 0 0	0 0 0	0 2 2	0 2 2	0 1 9	8 1 8	7 1 8	15 2 17	3 0 3	18 4 22	4 2 6	4 0 4	8 2 10	15 3 18	12 2 14	2 1 3	6 2 8	3 1 4	46 11 57	
4	624000	Vortäuschen einer Straftat § 145d StGB	männl: weibl: insg:	12 6 18	0 0 0	0 0 0	0 0 0	0 0 0	0 0 0	0 0 0	0 0 0	1 0 1	1 0 1	0 0 0	1 0 1	0 0 0	1 0 1	1 0 1	4 2 6	3 3 6	2 0 2	1 0 2	0 1 0	11 6 17	
4	624200	Vortäuschen eines Diebstahls	männl: weibl: insg:	1 1 2	0 0 0	0 0 0	0 0 0	0 0 0	0 0 0	0 0 0	0 0 0	0 0 0	0 0 0	0 0 0	0 0 0	0 0 0	0 0 0	0 0 0	1 1 2	0 0 0	0 0 0	0 0 0	0 0 0	1 1 2	
64	627000	Volksverhetzung gemäß § 130 StGB	männl: weibl: insg:	7 1 8	0 0 0	0 0 0	0 0 0	0 0 0	0 0 0	0 0 0	0 0 0	0 0 0	0 0 0	0 0 0	1 0 1	1 0 1	2 0 2	2 0 2	2 0 2	2 1 3	1 0 1	0 0 0	0 0 0	7 1 8	
4	630000	Begünstigung, Strafvereitelung (ohne Strafvereitelung im Amt), Hehlerei und Geldwäsche §§ 257, 258, 259-261 StGB	männl: weibl: insg:	36 5 41	0 0 0	0 0 0	0 0 0	0 0 0	0 0 0	0 0 0	0 0 0	0 0 0	0 0 0	5 0 5	5 0 5	0 0 0	6 0 6	6 0 6	7 2 9	13 1 14	3 0 3	2 2 4	0 2 0	31 5 36	
4	631000	Hehlerei von Kfz §§ 259-260a StGB	männl: weibl: insg:	6 0 6	0 0 0	0 0 0	0 0 0	0 0 0	0 0 0	0 0 0	0 0 0	0 0 0	0 0 0	3 0 3	3 0 3	0 0 0	0 0 0	0 0 0	0 0 0	2 0 2	1 0 1	0 0 0	0 0 0	3 0 3	
4	632000	Sonstige Hehlerei §§ 259-260a StGB	männl: weibl: insg:	29 3 32	0 0 0	0 0 0	0 0 0	0 0 0	0 0 0	0 0 0	0 0 0	0 0 0	0 0 0	2 0 2	2 0 2	0 0 0	6 0 6	6 0 6	8 2 10	11 1 12	1 0 1	1 0 1	0 0 0	27 3 30	
64	633000	Geldwäsche, Verschleierung unrechtmäßig erlangter Vermögenswerte gemäß § 261 StGB	männl: weibl: insg:	1 1 2	0 0 0	0 0 0	0 0 0	0 0 0	0 0 0	0 0 0	0 0 0	0 0 0	0 0 0	0 0 0	0 0 0	0 0 0	0 0 0	0 0 0	0 0 0	0 0 0	1 0 1	0 0 0	0 1 0	1 1 2	
4	640000	Brandstiftung und Herbeiführen einer Brandgefahr §§ 306-306d, 306f StGB	männl: weibl: insg:	20 2 22	0 0 0	0 0 0	0 0 0	1 0 1	0 0 1	1 0 1	0 0 0	3 0 3	3 0 3	0 0 0	4 0 4	0 0 0	1 0 1	1 0 1	1 1 2	2 0 2	6 0 6	2 1 3	4 0 4	16 2 18	
4	641000	(Vorsätzliche) Brandstiftung und Herbeiführen einer Brandgefahr §§ 306-306c, 306f Abs. 1 und 2 StGB	männl: weibl: insg:	9 0 9	0 0 0	0 0 0	0 0 0	1 0 1	0 0 1	1 0 1	0 0 0	3 0 3	3 0 3	0 0 0	4 0 4	0 0 0	1 0 1	1 0 1	0 0 0	2 0 2	1 0 1	0 0 0	1 0 1	5 0 5	
4	650000	Wettbewerbs-, Korruptions- und Amtsdelikte §§ 258a, 298-300, 331-353d, 355, 357 StGB	männl: weibl: insg:	6 1 7	0 0 0	0 0 0	0 0 0	0 0 0	0 0 0	0 0 0	0 0 0	0 0 0	0 0 0	0 0 0	0 0 0	0 0 0	0 0 0	0 0 0	0 0 0	0 1 1	1 0 1	5 0 5	0 0 0	6 1 7	
4	655000	Sonstige Straftaten im Amt §§ 258a, 339-353d, 355, 357 StGB	männl: weibl: insg:	5 1 6	0 0 0	0 0 0	0 0 0	0 0 0	0 0 0	0 0 0	0 0 0	0 0 0	0 0 0	0 0 0	0 0 0	0 0 0	0 0 0	0 0 0	0 0 0	0 1 1	1 0 1	4 0 4	0 0 0	5 1 6	

Schlüssel der Tat	Straftat	Sexus	TV insge- samt	Kinder						Jugendliche			Heran- w. 18 < 21	Erwachsene ab 21 Jahre										
									< 14			14 < 18		< 21			21 < 25						>= 21	
				< 6	6 < 8	8 < 10	10 < 12	12 < 14		14 < 16	16 < 18				21 < 23	23 < 25		25 < 30	30 < 40	40 < 50	50 < 60	>= 60		
				5	6	7	8	9	10	11	12	13		14	15	16	17	18	19	20	21	22	23	24
64	655100	Körperverletzung im Amt gemäß § 340 StGB	männl: weibl: insg:	3 0 3	0 0 0	0 0 0	0 0 0	0 0 0	0 0 0	0 0 0	0 0 0	0 0 0	0 0 0	0 0 0	0 0 0	0 0 0	0 0 0	0 0 0	1 0 1	2 0 2	0 0 0	3 0 3		
64	655200	Verletzung des Dienstgeheimnisses gemäß § 353b StGB	männl: weibl: insg:	1 1 2	0 0 0	0 0 0	0 0 0	0 0 0	0 0 0	0 0 0	0 0 0	0 0 0	0 0 0	0 0 0	0 0 0	0 0 0	0 0 0	0 0 0	1 0 1	0 0 0	1 0 1	0 0 0		
4	657000	Bestechlichkeit und Bestechung im geschäftlichen Verkehr §§ 299, 300 StGB	männl: weibl: insg:	1 0 1	0 0 0	0 0 0	0 0 0	0 0 0	0 0 0	0 0 0	0 0 0	0 0 0	0 0 0	0 0 0	0 0 0	0 0 0	0 0 0	0 0 0	0 0 0	1 0 1	0 0 0	0 0 0		
4	657100	Bestechlichkeit und Bestechung gemäß § 299 StGB	männl: weibl: insg:	1 0 1	0 0 0	0 0 0	0 0 0	0 0 0	0 0 0	0 0 0	0 0 0	0 0 0	0 0 0	0 0 0	0 0 0	0 0 0	0 0 0	0 0 0	0 0 0	1 0 1	0 0 0	0 0 0		
4	660000	Strafbarer Eigennutz §§ 284, 285, 287-293, 297 StGB	männl: weibl: insg:	6 1 7	0 0 0	0 0 0	0 0 0	0 0 0	0 0 0	0 0 0	0 0 0	0 0 0	0 0 0	0 0 0	0 0 0	0 0 0	0 0 0	2 0 2	2 0 2	2 1 3	0 0 0	6 1 7		
4	662000	Wilderei §§ 292, 293 StGB	männl: weibl: insg:	4 0 4	0 0 0	0 0 0	0 0 0	0 0 0	0 0 0	0 0 0	0 0 0	0 0 0	0 0 0	0 0 0	0 0 0	0 0 0	0 0 0	2 0 2	0 0 0	2 0 2	0 0 0	4 0 4		
64	662100	Jagdwilderei gemäß § 292 StGB	männl: weibl: insg:	2 0 2	0 0 0	0 0 0	0 0 0	0 0 0	0 0 0	0 0 0	0 0 0	0 0 0	0 0 0	0 0 0	0 0 0	0 0 0	0 0 0	1 0 1	0 0 0	1 0 1	0 0 0	2 0 2		
64	663000	Wucher gemäß § 291 StGB	männl: weibl: insg:	1 0 1	0 0 0	0 0 0	0 0 0	0 0 0	0 0 0	0 0 0	0 0 0	0 0 0	0 0 0	0 0 0	0 0 0	0 0 0	0 0 0	0 0 0	1 0 1	0 0 0	0 0 0	0 0 0		
4	670000	Alle sonstigen Straftaten gemäß StGB - ohne Verkehrsdelikte	männl: weibl: insg:	356 137 493	0 0 0	1 0 1	3 1 4	5 1 6	10 7 17	19 9 28	20 9 29	16 7 23	36 16 52	37 11 48	92 36 128	11 2 13	23 4 27	34 6 40	52 17 69	69 24 93	39 18 57	37 20 57	33 16 49	264 101 365
64	671000	Verletzung der Unterhaltspflicht gemäß § 170 StGB	männl: weibl: insg:	11 0 11	0 0 0	0 0 0	0 0 0	0 0 0	0 0 0	0 0 0	0 0 0	0 0 0	0 0 0	0 0 0	0 0 0	0 0 0	0 0 0	1 0 1	4 0 4	5 0 5	1 0 1	0 0 0	11 0 11	
64	672000	Verletzung der Fürsorge- oder Erziehungspflicht gemäß § 171 StGB	männl: weibl: insg:	0 5 5	0 0 0	0 0 0	0 0 0	0 0 0	0 0 0	0 0 0	0 0 0	0 0 0	0 0 0	0 0 0	0 0 0	0 0 0	0 0 0	0 0 0	0 1 1	0 2 2	0 2 2	0 2 2	0 5 5	
4	673000	Beleidigung §§ 185-187, 189 StGB	männl: weibl: insg:	132 81 213	0 0 0	0 0 0	1 1 1	2 0 3	3 1 4	2 2 5	2 2 4	5 5 10	7 7 14	17 7 24	27 16 43	5 1 6	8 3 11	13 4 17	20 13 33	24 16 40	17 13 30	17 8 25	14 11 25	105 65 170
4	673100	Beleidigung auf sexueller Grundlage §§ 185-187, 189 StGB	männl: weibl: insg:	39 15 54	0 0 0	0 0 0	0 0 0	1 0 2	1 1 2	1 0 2	0 0 0	3 1 4	3 1 4	6 1 7	10 3 13	1 0 1	0 0 0	1 2 3	8 2 10	7 4 12	8 4 12	3 1 4	2 2 4	29 12 41
4	674000	Sachbeschädigung §§ 303-305a StGB	männl: weibl: insg:	168 34 202	0 0 0	1 0 1	3 0 3	5 1 6	8 6 14	17 7 24	16 6 22	9 2 11	25 8 33	17 2 19	59 17 76	5 1 6	13 0 13	18 1 19	28 4 32	33 4 37	10 2 12	8 5 13	12 1 13	109 17 126
4	674010	Sachbeschädigung gemäß § 303 StGB ohne Schl. 6741 00 u. 6743 00	männl: weibl: insg:	122 27 149	0 0 0	0 0 0	1 1 1	2 1 3	3 1 4	6 7 13	13 4 17	8 1 9	21 5 26	14 2 16	41 14 55	5 1 6	8 0 8	13 1 14	21 3 24	24 4 28	8 0 8	5 4 9	10 4 11	81 13 94
4	674020	Gemeinschaftliche Sachbeschädigung ohne Schl. 6743 20	männl: weibl: insg:	3 0 3	0 0 0	0 0 0	0 0 0	0 0 0	0 0 0	0 0 0	0 0 0	0 0 0	0 0 0	0 0 0	0 0 0	0 0 0	0 0 0	0 0 0	0 0 0	0 0 0	2 0 2	1 0 1	3 0 3	

Schlüssel der Tat	Straftat	Sexus	TV insge- samt	Kinder						Jugendliche			Heran- w. 18 < 21	< 21	Erwachsene ab 21 Jahre										
									< 14			14 < 18						21 < 25						>= 21	
				< 6	6 < 8	8 < 10	10 < 12	12 < 14		14 < 16	16 < 18				21 < 23	23 < 25		25 < 30	30 < 40	40 < 50	50 < 60	>= 60			
				5	6	7	8	9	10	11	12	13			14	15	16	17	18	19	20	21	22	23	24
4	674100	Sachbeschädigung an Kfz	männl: weibl: insg:	36 4 40	0 0 0	1 0 1	2 0 2	2 0 2	5 0 5	10 0 10	1 1 2	0 0 0	1 0 2	3 0 3	14 1 15	0 0 0	4 0 4	4 0 4	5 1 6	8 0 8	3 2 5	1 0 1	1 0 1	22 3 25	
4	674300	Sonstige Sachbeschädigung auf Straßen, Wegen oder Plätzen	männl: weibl: insg:	12 3 15	0 0 0	0 0 0	0 0 0	1 0 1	0 0 1	1 0 1	4 1 5	1 1 2	5 2 7	0 0 0	6 2 8	0 0 0	3 0 3	3 0 3	2 0 2	1 0 1	0 0 0	0 1 1	0 0 0	6 1 7	
4	674310	Sonstige Sachbeschädigung auf Straßen, Wegen oder Plätzen gemäß § 303 StGB	männl: weibl: insg:	12 3 15	0 0 0	0 0 0	0 0 0	1 0 1	0 0 0	1 0 1	4 1 5	1 1 2	5 2 7	0 0 0	6 2 8	0 0 0	3 0 3	3 0 3	2 0 2	1 0 1	0 0 0	0 1 1	0 0 0	6 1 7	
4	675000	Sprengstoff- und Strahlungsverbrechen §§ 307 - 312 StGB	männl: weibl: insg:	8 1 9	0 0 0	0 0 0	0 0 0	0 0 0	0 0 0	0 0 0	0 0 0	0 0 0	0 0 0	2 1 3	2 1 3	1 0 1	2 0 2	3 0 3	2 0 2	0 0 0	0 0 0	0 0 0	0 0 0	1 0 1	6 0 6
64	675200	Herbeiführen einer Sprengstoffexplosion gemäß § 308 StGB	männl: weibl: insg:	8 1 9	0 0 0	0 0 0	0 0 0	0 0 0	0 0 0	0 0 0	0 0 0	0 0 0	0 0 0	2 1 3	2 1 3	1 0 1	2 0 2	3 0 3	2 0 2	0 0 0	0 0 0	0 0 0	0 0 0	1 0 1	6 0 6
4	676000	Straftaten gegen die Umwelt §§ 324, 324a, 325-330a StGB	männl: weibl: insg:	3 0 3	0 0 0	0 0 0	0 0 0	0 0 0	0 0 0	0 0 0	0 0 0	0 0 0	0 0 0	0 0 0	0 0 0	0 0 0	0 0 0	0 0 0	0 0 0	1 0 1	0 0 0	1 0 1	0 0 0	3 0 3	
4	676010	Bodenverunreinigung 324a StGB	männl: weibl: insg:	1 0 1	0 0 0	0 0 0	0 0 0	0 0 0	0 0 0	0 0 0	0 0 0	0 0 0	0 0 0	0 0 0	0 0 0	0 0 0	0 0 0	0 0 0	0 0 0	0 0 0	0 0 0	0 0 0	0 0 0	1 0 1	
4	676100	Gewässerverunreinigung § 324 StGB	männl: weibl: insg:	1 0 1	0 0 0	0 0 0	0 0 0	0 0 0	0 0 0	0 0 0	0 0 0	0 0 0	0 0 0	0 0 0	0 0 0	0 0 0	0 0 0	0 0 0	0 0 0	0 0 0	0 0 0	0 0 0	1 0 1	0 0 0	
4	676400	Unerlaubter Umgang mit Abfällen § 326 außer Abs. 2 StGB	männl: weibl: insg:	1 0 1	0 0 0	0 0 0	0 0 0	0 0 0	0 0 0	0 0 0	0 0 0	0 0 0	0 0 0	0 0 0	0 0 0	0 0 0	0 0 0	0 0 0	0 0 0	1 0 1	0 0 0	0 0 0	0 0 0	0 0 0	
4	676410	Unerlaubter Umgang mit Abfällen § 326 Abs. 1	männl: weibl: insg:	1 0 1	0 0 0	0 0 0	0 0 0	0 0 0	0 0 0	0 0 0	0 0 0	0 0 0	0 0 0	0 0 0	0 0 0	0 0 0	0 0 0	0 0 0	0 0 0	1 0 1	0 0 0	0 0 0	0 0 0	0 0 0	
4	678000	Ausspähen, Abfangen von Daten einschl. Vorbereitungshandlungen gemäß §§ 202a, 202b, 202c StGB	männl: weibl: insg:	4 2 6	0 0 0	0 0 0	0 0 0	0 0 0	0 0 0	0 0 0	0 0 0	0 0 0	0 0 0	0 0 0	0 0 0	0 0 0	0 0 0	0 0 0	0 0 0	0 0 0	1 0 1	2 2 4	0 0 0	1 0 1	4 2 6
4	700000	Strafrechtliche Nebengesetze	männl: weibl: insg:	316 40 356	0 0 0	0 0 0	0 0 0	0 0 0	0 0 0	0 0 0	3 1 4	12 2 14	15 3 18	26 5 31	41 8 49	20 5 25	32 0 32	52 5 57	81 15 96	101 6 107	20 3 23	13 2 15	8 2 9	275 32 307	
4	710000	Straftaten gegen strafrechtliche Nebengesetze auf dem Wirtschaftssektor	männl: weibl: insg:	19 3 22	0 0 0	0 0 0	0 0 0	0 0 0	0 0 0	0 0 0	1 0 1	0 0 0	1 0 1	1 0 1	2 0 2	0 1 1	1 0 1	1 0 1	2 1 3	3 0 3	5 0 5	3 0 3	1 0 1	3 0 3	17 3 20
4	712000	Straftaten nach AktG, GenG, GmbHG, HGB, RechnungslegungsG, UmwandlungsG	männl: weibl: insg:	8 1 9	0 0 0	0 0 0	0 0 0	0 0 0	0 0 0	0 0 0	0 0 0	0 0 0	0 0 0	0 0 0	0 0 0	0 0 0	0 0 0	0 0 0	0 0 0	2 0 2	3 0 3	1 0 1	2 0 2	8 1 9	
64	712200	Insolvenzverschleppung gemäß § 15a InsO	männl: weibl: insg:	8 1 9	0 0 0	0 0 0	0 0 0	0 0 0	0 0 0	0 0 0	0 0 0	0 0 0	0 0 0	0 0 0	0 0 0	0 0 0	0 0 0	0 0 0	0 0 0	2 0 2	3 0 3	1 0 1	2 0 2	8 1 9	

Schlüssel der Tat	Straftat	Sexus	TV insgesamt	Kinder						Jugendliche			Heranw.	< 21	Erwachsene ab 21 Jahre									
									< 14			14 < 18					21 < 25						>= 21	
				< 6	6 < 8	8 < 10	10 < 12	12 < 14		14 < 16	16 < 18				18 < 21	21 < 23		23 < 25	25 < 30	30 < 40	40 < 50	50 < 60		>= 60
				1	2	3	4	5	6	7	8	9			10	11	12	13	14	15	16	17	18	19
4	715000	Straftaten im Zusammenhang mit Urheberrechtsbestimmungen (UrheberrechtsG, MarkenG, § 17 UWG, DesignG, GebrauchsmusterG, KunsturheberrechtsG, PatentG, HalbleiterschutzG)	männl: weibl: insg:	4 0 4	0 0 0	0 0 0	0 0 0	0 0 0	0 0 0	0 0 0	1 0 1	0 0 0	1 0 1	0 0 0	1 0 1	0 0 0	0 0 0	0 0 0	1 0 1	0 0 0	2 0 2	0 0 0	0 0 0	3 0 3
64	715300	Verrat von Betriebs- und Geschäftsgeheimnissen nach § 17 Abs. 1 und 4 UWG	männl: weibl: insg:	1 0 1	0 0 0	0 0 0	0 0 0	0 0 0	0 0 0	0 0 0	0 0 0	0 0 0	0 0 0	0 0 0	0 0 0	0 0 0	0 0 0	0 0 0	0 0 0	1 0 1	0 0 0	0 0 0	0 0 0	1 0 1
4	716000	Straftaten im Zusammenhang mit Lebens- und Arzneimitteln (z.B. Lebensmittel- und Futtermittelgesetzbuch, ArzneimittelG, WeinG)	männl: weibl: insg:	5 2 7	0 0 0	0 0 0	0 0 0	0 0 0	0 0 0	0 0 0	0 0 0	0 0 0	1 0 1	1 0 1	0 1 1	1 0 1	1 1 2	1 1 2	0 0 0	0 0 0	0 0 0	2 0 2	0 0 0	4 2 6
4	716400	Straftaten nach dem Arzneimittelgesetz (AMG)	männl: weibl: insg:	4 1 5	0 0 0	0 0 0	0 0 0	0 0 0	0 0 0	0 0 0	0 0 0	0 0 0	1 0 1	1 0 1	0 0 0	1 0 1	1 0 2	1 0 2	0 0 0	0 0 0	1 0 1	0 0 0	0 0 0	3 1 4
4	716410	Doping im Sport	männl: weibl: insg:	1 0 1	0 0 0	0 0 0	0 0 0	0 0 0	0 0 0	0 0 0	0 0 0	0 0 0	1 0 1	1 0 1	0 0 0	0 0 0	0 0 0	0 0 0	0 0 0	0 0 0	0 0 0	0 0 0	0 0 0	0 0 0
4	719000	Sonstige Straftaten (Nebengesetze) auf dem Wirtschaftssektor (z.B. Rennwett- und LotterieG, UWG ohne § 17, VersicherungsaufsichtG, WirtschaftsstrafG, Gewerbeordnung)	männl: weibl: insg:	2 0 2	0 0 0	0 0 0	0 0 0	0 0 0	0 0 0	0 0 0	0 0 0	0 0 0	0 0 0	0 0 0	0 0 0	0 0 0	0 0 0	0 0 0	0 0 0	1 0 1	0 0 0	0 0 0	0 0 0	1 0 1
64	719081	Verstoss gegen Abgabenordnung - Steuerhinterziehung	männl: weibl: insg:	2 0 2	0 0 0	0 0 0	0 0 0	0 0 0	0 0 0	0 0 0	0 0 0	0 0 0	0 0 0	0 0 0	0 0 0	0 0 0	0 0 0	0 0 0	1 0 1	0 0 0	0 0 0	0 0 0	1 0 1	2 0 2
4	720000	Straftaten gegen sonstige strafrechtliche Nebengesetze-ohne Verkehrsdelikte-	männl: weibl: insg:	75 9 84	0 0 0	0 0 0	0 0 0	0 0 0	0 0 0	0 0 0	3 1 4	3 1 4	8 2 10	11 3 14	7 0 7	6 0 6	13 0 13	15 2 17	23 1 24	4 1 5	7 2 9	2 0 2	64 6 70	
4	725000	Straftaten gegen das Aufenthalts-, das Asyl- und das Freizügigkeitsgesetz/EU	männl: weibl: insg:	22 4 26	0 0 0	0 0 0	0 0 0	0 0 0	0 0 0	0 0 0	0 0 0	0 0 0	5 0 5	5 0 5	3 0 3	2 0 2	5 2 5	4 2 6	6 1 7	2 0 3	0 0 0	0 0 0	17 4 21	
4	725100	Unerlaubte Einreise gemäß § 95 Abs. 1 Nr. 3 und Abs. 2 Nr. 1a Aufenthaltsgesetz	männl: weibl: insg:	1 0 1	0 0 0	0 0 0	0 0 0	0 0 0	0 0 0	0 0 0	0 0 0	0 0 0	1 0 1	1 0 1	0 0 0	0 0 0	0 0 0	0 0 0	0 0 0	0 0 0	0 0 0	0 0 0	0 0 0	0 0 0
4	725500	Straftaten gegen §§ 84, 85 Asylgesetz	männl: weibl: insg:	1 0 1	0 0 0	0 0 0	0 0 0	0 0 0	0 0 0	0 0 0	0 0 0	0 0 0	0 0 0	0 0 0	0 0 0	0 0 0	0 0 0	1 0 1	0 0 0	0 0 0	0 0 0	0 0 0	0 0 0	1 0 1
64	725700	Unerlaubter Aufenthalt gemäß § 95 Abs. 1 Nr. 1, 2 und Abs. 2 Nr. 1b Aufenthaltsgesetz	männl: weibl: insg:	19 4 23	0 0 0	0 0 0	0 0 0	0 0 0	0 0 0	0 0 0	0 0 0	0 0 0	4 0 4	4 0 4	3 0 3	2 0 2	5 0 5	3 2 5	5 1 6	2 1 3	0 0 0	0 0 0	0 0 0	15 4 19
64	725900	Sonstige Verstöße gegen das Aufenthaltsgesetz	männl: weibl: insg:	1 0 1	0 0 0	0 0 0	0 0 0	0 0 0	0 0 0	0 0 0	0 0 0	0 0 0	0 0 0	0 0 0	0 0 0	0 0 0	0 0 0	0 0 0	1 0 1	0 0 0	0 0 0	0 0 0	0 0 0	1 0 1
4	726000	Straftaten gegen das Sprengstoff-, das Waffen- und das Kriegswaffenkontrollgesetz	männl: weibl: insg:	42 3 45	0 0 0	0 0 0	0 0 0	0 0 0	0 0 0	0 0 0	2 0 2	2 0 2	1 0 2	3 1 4	4 0 4	4 0 4	8 0 8	9 0 9	12 0 12	2 0 2	6 2 8	2 0 2	39 2 41	
64	726100	Straftaten gegen das Sprengstoffgesetz	männl: weibl: insg:	6 1 7	0 0 0	0 0 0	0 0 0	0 0 0	0 0 0	0 0 0	1 0 1	1 0 1	0 0 0	1 0 1	1 0 1	1 0 1	2 0 2	2 0 2	1 0 1	0 0 0	0 1 1	0 0 0	5 1 6	

Schlüssel der Tat	Straftat	Sexus	TV insgesamt	Kinder						Jugendliche			Heranw.	Erwachsene ab 21 Jahre													
									< 14			14 < 18		< 21			21 < 25						>= 21				
				< 6	6 < 8	8 < 10	10 < 12	12 < 14		14 < 16	16 < 18				18 < 21	21 < 23		23 < 25	25 < 30	30 < 40	40 < 50	50 < 60		>= 60			
				1	2	3	4	5	6	7	8	9		10	11	12	13	14	15	16	17	18	19	20	21	22	23
64	726200	Straftaten gegen das Waffengesetz	männl: weibl: insg:	36 2 38	0 0 0	0 0 0	0 0 0	0 0 0	0 0 0	0 0 0	0 0 0	1 0 1	1 0 1	1 1 2	2 1 3	3 0 3	3 0 6	6 0 7	7 0 11	11 0 2	2 0 7	6 1 7	2 0 2	6 0 7	2 0 2	34 1 35	
64	730000	Rauschgiftdelikte -Betäubungsmittelgesetz- (soweit nicht bereits mit anderer Schlüsselzahl erfasst)	männl: weibl: insg:	230 29 259	0 0 0	0 0 0	0 0 0	0 0 0	0 0 0	0 0 0	2 0 2	9 2 11	11 2 13	20 3 23	31 5 36	13 4 17	31 0 31	44 4 48	67 13 80	76 5 81	10 2 12	2 0 2	0 0 2	0 0 0	0 0 0	199 24 223	
64	731000	Allgemeine Verstöße gemäß § 29 BtMG(soweit nicht unter 7340 pp. zu erfassen)	männl: weibl: insg:	190 23 213	0 0 0	0 0 0	0 0 0	0 0 0	0 0 0	0 0 0	1 0 1	6 1 7	7 1 8	18 3 21	25 4 29	12 2 14	27 0 27	39 2 41	62 11 73	59 5 64	4 1 5	1 0 1	0 0 0	0 0 0	0 0 0	165 19 184	
64	731100	Allgemeiner Verstoß mit Heroin (gemäß § 29 BtMG)	männl: weibl: insg:	1 0 1	0 0 0	0 0 0	0 0 0	0 0 0	0 0 0	0 0 0	0 0 0	0 0 0	0 0 0	0 0 0	0 0 0	0 0 0	0 0 0	0 0 0	0 0 0	0 0 0	0 0 0	0 0 0	0 0 0	0 0 0	0 0 0	0 0 0	1 0 1
64	731300	Allgemeiner Verstoß mit LSD	männl: weibl: insg:	0 1 1	0 0 0	0 0 0	0 0 0	0 0 0	0 0 0	0 0 0	0 0 0	0 0 0	0 0 0	0 1 1	0 0 0	0 0 0	0 0 0	0 0 0	0 0 0	0 0 0	0 0 0	0 0 0	0 0 0	0 0 0	0 0 0	0 0 0	0 0 0
64	731600	Allgemeiner Verstoß mit Amphetamin und seine Derivate in Pulver- oder flüssiger sowie in Tabletten- bzw. Kapselform (Ecstasy)	männl: weibl: insg:	22 6 28	0 0 0	0 0 0	0 0 0	0 0 0	0 0 0	0 0 0	0 0 0	1 0 1	1 0 1	3 0 3	4 0 4	3 1 4	5 0 5	8 1 9	7 3 10	0 2 5	0 0 0	0 0 0	0 0 0	0 0 0	0 0 0	0 0 0	18 6 24
64	731700	Allgemeiner Verstoß mit Methamphetamin in Pulver-, kristalliner oder flüssiger sowie in Tabletten- bzw. Kapselform	männl: weibl: insg:	92 10 102	0 0 0	0 0 0	0 0 0	0 0 0	0 0 0	0 0 0	0 0 0	1 0 1	1 0 1	7 1 8	8 1 9	6 1 7	10 0 10	16 1 17	35 5 40	32 3 35	1 0 1	0 0 0	0 0 0	0 0 0	0 0 0	84 9 93	
64	731800	Allgemeiner Verstoß mit Cannabis und Zubereitungen	männl: weibl: insg:	76 6 82	0 0 0	0 0 0	0 0 0	0 0 0	0 0 0	0 0 0	1 0 1	4 1 5	5 1 6	10 1 11	15 2 17	4 0 4	10 0 10	14 0 14	25 3 28	19 0 19	2 1 3	1 0 1	0 0 0	0 0 0	0 0 0	61 4 65	
64	731900	Allgemeiner Verstoß mit sonstigen Betäubungsmitteln	männl: weibl: insg:	14 4 18	0 0 0	0 0 0	0 0 0	0 0 0	0 0 0	0 0 0	0 0 0	0 0 0	0 0 0	0 0 0	0 0 0	2 0 2	2 0 2	4 0 4	3 4 7	7 0 7	0 0 0	0 0 0	0 0 0	0 0 0	0 0 0	14 4 18	
64	732000	Unerlaubter Handel mit und Schmuggel von Rauschgiften gemäß § 29 BtMG	männl: weibl: insg:	29 5 34	0 0 0	0 0 0	0 0 0	0 0 0	0 0 0	0 0 0	0 0 0	3 1 4	3 1 4	1 1 1	4 1 5	1 0 2	4 0 4	5 1 6	7 1 8	10 1 11	2 1 3	1 0 1	0 0 0	0 0 0	0 0 0	25 4 29	
64	732600	Unerlaubter Handel mit und Schmuggel von Amphetamin und seine Derivate in Pulver- oder flüssiger sowie in Tabletten- bzw. Kapselform (Ecstasy)	männl: weibl: insg:	1 1 2	0 0 0	0 0 0	0 0 0	0 0 0	0 0 0	0 0 0	0 0 0	0 0 0	0 0 0	0 0 0	0 0 0	0 0 0	0 0 0	0 0 0	1 1 2	0 0 0	0 0 0	0 0 0	0 0 0	0 0 0	0 0 0	0 0 0	1 1 2
64	732700	Unerlaubter Handel mit und Schmuggel von Methamphetamin in Pulver-, kristalliner oder flüssiger sowie in Tabletten- bzw. Kapselform	männl: weibl: insg:	14 4 18	0 0 0	0 0 0	0 0 0	0 0 0	0 0 0	0 0 0	0 0 0	1 0 1	1 0 1	0 0 0	1 0 1	1 0 1	1 0 1	2 1 3	3 1 4	8 1 9	0 0 0	0 0 0	0 0 0	0 0 0	0 0 0	0 0 0	13 3 16
64	732800	Unerlaubter Handel mit und Schmuggel von Cannabis und Zubereitungen (§ 29 BtMG)	männl: weibl: insg:	11 2 13	0 0 0	0 0 0	0 0 0	0 0 0	0 0 0	0 0 0	0 0 0	2 0 2	2 0 2	1 0 1	3 0 3	0 0 0	1 0 1	1 0 1	2 1 3	2 0 2	2 1 3	1 0 1	0 0 0	0 0 0	0 0 0	0 0 0	8 2 10
64	732900	Unerlaubter Handel mit und Schmuggel von sonstigen Betäubungsmitteln (§ 29 BtMG)	männl: weibl: insg:	4 0 4	0 0 0	0 0 0	0 0 0	0 0 0	0 0 0	0 0 0	0 0 0	0 0 0	0 0 0	0 0 0	0 0 0	2 0 2	2 0 2	1 0 1	1 0 1	0 0 0	0 0 0	0 0 0	0 0 0	0 0 0	0 0 0	0 0 0	4 0 4
64	733000	Unerlaubte Einfuhr von Betäubungsmitteln gemäß § 30 Abs. 1 Nr. 4 BtMG (in nicht geringer Menge)	männl: weibl: insg:	8 2 10	0 0 0	0 0 0	0 0 0	0 0 0	0 0 0	0 0 0	0 0 0	0 0 0	0 0 0	0 0 0	0 2 2	0 0 0	1 2 3	1 0 1	1 0 1	4 0 4	2 0 2	0 0 0	0 0 0	0 0 0	0 0 0	0 0 0	8 2 10
64	733700	Unerlaubte Einfuhr in nicht geringer Menge von Methamphetamin in Pulver-, kristalliner oder flüssiger sowie in Tabletten- bzw. Kapselform	männl: weibl: insg:	5 2 7	0 0 0	0 0 0	0 0 0	0 0 0	0 0 0	0 0 0	0 0 0	0 0 0	0 0 0	0 0 0	0 2 2	0 0 0	1 2 3	1 0 1	1 0 1	1 0 1	2 0 2	0 0 0	0 0 0	0 0 0	0 0 0	0 0 0	5 2 7

Schlüssel der Tat	Straftat	Sexus	TV insge- samt	Kinder						Jugendliche			Heran- w. 18 < 21	Erwachsene ab 21 Jahre												
									< 14			14 < 18					< 21			21 < 25						>= 21
				< 6	6 < 8	8 < 10	10 < 12	12 < 14		14 < 16	16 < 18			21 < 23	23 < 25	25 < 30		30 < 40	40 < 50		50 < 60	>= 60				
				1	2	3	4	5	6	7	8	9		10	11	12	13	14	15	16	17	18	19	20	21	22
64	733800	Unerlaubte Einfuhr in nicht geringer Menge von Cannabis und Zubereitungen (gemäß § 30 Abs. 1 Nr. 4 BtMG)	männl: weibl: insg:	3 0 3	0 0 0	0 0 0	0 0 0	0 0 0	0 0 0	0 0 0	0 0 0	0 0 0	0 0 0	0 0 0	0 0 0	0 0 0	0 0 0	0 0 0	3 0 3	0 0 0	0 0 0	0 0 0	0 0 0	3 0 3		
64	734000	Sonstige Verstöße gegen das BtMG	männl: weibl: insg:	18 5 23	0 0 0	0 0 0	0 0 0	0 0 0	0 0 0	1 0 1	1 0 1	2 0 2	1 0 1	3 0 3	1 2 3	0 0 0	1 2 3	3 3 6	8 0 8	3 0 3	0 0 0	0 0 0	0 0 0	15 5 20		
64	734100	Unerlaubter Anbau von Betäubungsmitteln gemäß § 29 Abs. 1 Nr. 1 BtMG	männl: weibl: insg:	9 2 11	0 0 0	0 0 0	0 0 0	0 0 0	0 0 0	1 0 1	1 0 1	2 0 2	0 0 0	2 0 2	0 0 0	0 0 0	0 0 0	2 2 4	4 0 4	1 0 1	0 0 0	0 0 0	0 0 0	7 2 9		
64	734200	Betäubungsmittelanbau, -herstellung und -handel als Mitglied einer Bande §§ 30 Abs. 1 Nr. 1, 30a BtMG	männl: weibl: insg:	0 1 1	0 0 0	0 0 0	0 0 0	0 0 0	0 0 0	0 0 0	0 0 0	0 0 0	0 0 0	0 0 0	0 0 0	0 0 0	0 0 0	0 0 0	0 0 0	0 0 0	0 0 0	0 0 0	0 0 0	0 0 0		
64	734500	Abgabe, Verabreichung oder Überlassung von Betäubungsmitteln an Minderjährige § 29a Abs. 1 Nr. 1 - ggf. § 30 Abs. 1 Nr. 2 BtMG	männl: weibl: insg:	2 2 4	0 0 0	0 0 0	0 0 0	0 0 0	0 0 0	0 0 0	0 0 0	0 0 0	0 0 0	0 0 0	0 1 1	0 0 0	0 1 1	0 1 1	0 1 1	1 0 1	1 0 1	0 0 0	0 0 0	2 2 4		
64	734800	Unerlaubte(r) Handel, Herstellung, Abgabe und Besitz in nicht geringer Menge von Betäubungsmitteln gemäß § 29a Abs. 1 Nr. 2 BtMG	männl: weibl: insg:	7 2 9	0 0 0	0 0 0	0 0 0	0 0 0	0 0 0	0 0 0	0 0 0	0 0 0	1 0 1	1 0 1	1 1 2	0 0 0	1 1 2	1 1 2	1 1 2	3 0 3	1 0 1	0 0 0	0 0 0	6 2 8		
64	740000	Straftaten gegen strafrechtliche Nebengesetze auf dem Umwelt- und Verbraucherschutzsektor (neben Schlüssel 716000)	männl: weibl: insg:	8 0 8	0 0 0	0 0 0	0 0 0	0 0 0	0 0 0	0 0 0	0 0 0	0 0 0	0 0 0	0 0 0	0 0 0	0 0 0	0 0 0	0 0 0	3 0 3	1 0 1	1 0 1	1 0 1	3 0 3	8 0 8		
64	743000	Straftaten nach dem Bundesnaturschutz-, Tierschutz-, Bundesjagd- und PflanzenschutzG	männl: weibl: insg:	8 0 8	0 0 0	0 0 0	0 0 0	0 0 0	0 0 0	0 0 0	0 0 0	0 0 0	0 0 0	0 0 0	0 0 0	0 0 0	0 0 0	0 0 0	3 0 3	1 0 1	1 0 1	1 0 1	3 0 3	8 0 8		
4	890000	Straftaten insgesamt, jedoch ohne Verstöße gegen das Aufenthalts-, das Asyl- und das Freizügigkeitsgesetz/EU (Schlüssel 7250)	männl: weibl: insg:	1.942 599 2.541	0 0 0	1 1 2	8 2 10	11 2 13	21 14 35	41 19 60	46 28 74	70 23 93	116 51 167	138 32 170	295 102 397	100 29 129	133 20 153	233 49 282	324 80 404	432 125 557	292 99 391	205 86 291	161 58 219	1.647 497 2.144		
4	891000	Rauschgiftkriminalität	männl: weibl: insg:	230 30 260	0 0 0	0 0 0	0 0 0	0 0 0	0 0 0	0 0 0	2 0 2	9 2 11	11 2 13	20 3 23	31 5 36	13 4 17	31 0 31	44 4 48	67 13 80	76 6 82	10 2 12	2 0 2	0 0 0	199 25 224		
4	891100	direkte Beschaffungskriminalität	männl: weibl: insg:	0 1 1	0 0 0	0 0 0	0 0 0	0 0 0	0 0 0	0 0 0	0 0 0	0 0 0	0 0 0	0 0 0	0 0 0	0 0 0	0 0 0	0 0 0	0 0 0	0 1 1	0 0 0	0 0 0	0 0 0	0 1 1		
4	892000	Gewaltkriminalität	männl: weibl: insg:	128 25 153	0 0 0	0 0 0	1 1 2	0 0 0	5 1 5	6 1 7	2 2 4	8 1 9	10 3 13	13 1 14	29 5 34	14 1 15	10 0 10	24 1 25	21 4 25	30 6 36	15 5 20	3 1 4	6 3 9	99 20 119		
4	893000	Wirtschaftskriminalität	männl: weibl: insg:	26 4 30	0 0 0	0 0 0	0 0 0	0 0 0	0 0 0	0 0 0	0 0 0	0 0 0	0 0 0	0 0 0	0 0 0	0 0 0	0 0 0	0 0 0	3 0 3	4 1 5	7 0 7	4 0 4	8 2 9	26 4 30		
4	893100	bei Betrug	männl: weibl: insg:	10 0 10	0 0 0	0 0 0	0 0 0	0 0 0	0 0 0	0 0 0	0 0 0	0 0 0	0 0 0	0 0 0	0 0 0	0 0 0	0 0 0	0 0 0	3 0 3	1 0 1	1 0 1	0 0 0	5 0 5	10 0 10		
4	893200	Insolvenzstraftaten gemäß StGB und Nebenstrafrecht	männl: weibl: insg:	10 3 13	0 0 0	0 0 0	0 0 0	0 0 0	0 0 0	0 0 0	0 0 0	0 0 0	0 0 0	0 0 0	0 0 0	0 0 0	0 0 0	0 0 0	0 0 0	2 1 3	3 0 3	3 1 4	2 1 3	10 3 13		
4	893300	Wirtschaftskriminalität im Anlage- und Finanzierungsbereich pp.	männl: weibl: insg:	3 0 3	0 0 0	0 0 0	0 0 0	0 0 0	0 0 0	0 0 0	0 0 0	0 0 0	0 0 0	0 0 0	0 0 0	0 0 0	0 0 0	0 0 0	0 0 0	0 0 0	0 0 0	0 0 0	0 0 0	3 0 3		

Schlüssel der Tat	Straftat	Sexus	TV insgesamt	Kinder						Jugendliche			Heranw.	< 21	Erwachsene ab 21 Jahre									
									< 14			14 < 18						21 < 25						>= 21
				< 6	6 < 8	8 < 10	10 < 12	12 < 14		14 < 16	16 < 18				18 < 21	21 < 23	23 < 25		25 < 30	30 < 40	40 < 50	50 < 60	>= 60	
				1	2	3	4	5	6	7	8	9			10	11	12	13	14	15	16	17	18	19
4	893400	Wettbewerbsdelikte	männl: weibl: insg:	1 0 1	0 0 0	0 0 0	0 0 0	0 0 0	0 0 0	0 0 0	0 0 0	0 0 0	0 0 0	0 0 0	0 0 0	0 0 0	0 0 0	0 0 0	0 0 0	1 0 1	0 0 0	0 0 0	0 0 0	1 1 1
4	893500	Wirtschaftskriminalität im Zusammenhang mit Arbeitsverhältnissen	männl: weibl: insg:	3 1 4	0 0 0	0 0 0	0 0 0	0 0 0	0 0 0	0 0 0	0 0 0	0 0 0	0 0 0	0 0 0	0 0 0	0 0 0	0 0 0	0 0 0	0 0 0	2 0 2	0 0 0	0 0 0	1 1 1	3 1 4
4	893600	Betrug und Untreue im Zusammenhang mit Beteiligungen und Kapitalanlagen	männl: weibl: insg:	1 0 1	0 0 0	0 0 0	0 0 0	0 0 0	0 0 0	0 0 0	0 0 0	0 0 0	0 0 0	0 0 0	0 0 0	0 0 0	0 0 0	0 0 0	0 0 0	0 0 0	0 0 0	0 0 0	1 0 1	1 0 1
4	894000	Sexueller Missbrauch von Kindern	männl: weibl: insg:	18 1 19	0 0 0	0 0 0	1 0 1	0 0 0	2 1 3	3 1 4	0 0 0	1 0 1	1 0 1	1 0 1	5 1 6	0 0 0	2 0 2	2 0 2	4 0 4	2 0 2	2 0 2	2 0 2	1 0 1	13 0 13
4	896000	Straftaten gegen Bestimmungen zum Schutze der Jugend	männl: weibl: insg:	1 0 1	0 0 0	0 0 0	0 0 0	0 0 0	0 0 0	0 0 0	0 0 0	0 0 0	0 0 0	0 0 0	0 0 0	0 0 0	0 0 0	0 0 0	0 0 0	0 0 0	1 0 1	0 0 0	0 0 0	1 0 1
4	897000	Computerkriminalität	männl: weibl: insg:	12 4 16	0 0 0	0 0 0	0 0 0	0 0 0	0 0 0	0 0 0	0 0 0	0 0 0	1 1 2	1 1 2	1 0 1	0 0 0	1 0 1	3 0 3	3 1 4	2 2 4	0 0 0	2 0 2	2 0 2	11 3 14
4	898000	Straftaten insgesamt auf dem Umwelt- und Verbraucherschutzsektor	männl: weibl: insg:	28 3 31	0 0 0	0 0 0	0 0 0	0 0 0	0 0 0	0 0 0	0 0 0	0 0 0	3 1 4	3 1 4	1 1 2	3 0 3	4 1 5	3 1 4	6 0 6	1 0 1	6 0 6	5 0 5	5 2 7	25 2 27
4	898100	Umweltstraftaten gemäß 29. Abschnitt des StGB	männl: weibl: insg:	3 0 3	0 0 0	0 0 0	0 0 0	0 0 0	0 0 0	0 0 0	0 0 0	0 0 0	0 0 0	0 0 0	0 0 0	0 0 0	0 0 0	0 0 0	1 0 1	0 0 0	1 0 1	1 0 1	3 0 3	
4	898200	Sonstige Straftaten nach dem StGB mit Umweltrelevanz	männl: weibl: insg:	12 1 13	0 0 0	0 0 0	0 0 0	0 0 0	0 0 0	0 0 0	0 0 0	0 0 0	2 1 3	2 1 3	2 0 1	1 0 1	2 0 2	3 0 3	2 0 2	2 0 2	0 0 0	2 0 2	1 0 1	10 0 10
4	898300	Straftaten auf dem Umwelt- und Verbraucherschutzsektor gemäß strafrechtlicher Nebengesetze	männl: weibl: insg:	13 2 15	0 0 0	0 0 0	0 0 0	0 0 0	0 0 0	0 0 0	0 0 0	0 0 0	1 0 1	1 0 1	0 1 1	1 1 2	1 1 2	3 0 3	1 0 1	3 0 3	1 0 1	3 0 3	3 0 3	12 2 14
4	899000	Straßenkriminalität	männl: weibl: insg:	164 24 188	0 0 0	1 0 1	3 1 4	3 0 3	6 0 6	13 1 14	11 4 15	6 4 10	17 8 25	11 0 11	41 9 50	7 0 7	13 2 15	20 2 22	36 5 41	44 4 48	16 2 18	4 2 6	3 0 3	123 15 138
4	899100	Straßenraub	männl: weibl: insg:	1 1 2	0 0 0	0 0 0	0 0 0	0 0 0	0 0 0	0 0 0	0 0 0	0 1 1	0 1 1	1 0 1	1 0 2	0 0 0	0 0 0	0 0 0	0 0 0	0 0 0	0 0 0	0 0 0	0 0 0	0 0 0
4	899200	Straßendiebstahl	männl: weibl: insg:	82 12 94	0 0 0	0 0 0	0 0 0	0 0 0	2 0 2	2 2 4	6 2 8	3 2 5	9 4 13	5 0 5	16 4 20	3 0 3	3 2 5	6 2 8	22 3 25	27 3 30	9 0 9	2 0 2	0 0 0	66 8 74
4	899500	Sachbeschädigung durch Graffiti insgesamt	männl: weibl: insg:	6 0 6	0 0 0	0 0 0	0 0 0	0 0 0	1 0 1	1 0 1	2 0 2	0 0 0	2 0 2	0 0 0	3 0 3	0 0 0	0 0 0	0 0 0	2 0 2	1 0 1	0 0 0	0 0 0	0 0 0	3 0 3
4	892500	Mord und Totschlag insgesamt	männl: weibl: insg:	2 0 2	0 0 0	0 0 0	0 0 0	0 0 0	0 0 0	0 0 0	0 0 0	0 0 0	0 0 0	0 0 0	0 0 0	0 0 0	0 0 0	0 0 0	1 0 1	1 0 1	0 0 0	0 0 0	0 0 0	2 0 2

Liste:

Beschreibung:

Auswertebereich:

Auswertezeitraum:

Filter:

Details:

B-020; Nullwerte=aus

TV nach Alter und Geschlecht - keine Einschränkung - Auflistung nach Delikten - nur Obergruppen - Sonstige - Tatverdächtige

Tatortgemeinde; Hierarchie=an - Landkreis Weimarer Land

Januar 2015 - Dezember 2015

keine Einschränkung

Schlüssel der Tat	Straftat	Sexus	TV insgesamt	Kinder					Jugendliche			Heranw.	< 21	Erwachsene ab 21 Jahre												
									< 14					14 < 18			21 < 25						>= 21			
				< 6	6 < 8	8 < 10	10 < 12	12 < 14		14 < 16	16 < 18				18 < 21	21 < 23		23 < 25	25 < 30	30 < 40	40 < 50	50 < 60		>= 60		
				5	6	7	8	9		11	12				13	14		15	16	17	18	19		20	21	22
64	-----	Straftaten insgesamt	männl: weibl: insg:	1.391 443 1.834	1 0 1	0 0 0	2 2 4	7 4 11	32 4 36	42 10 52	31 14 45	35 16 51	66 30 96	112 27 139	220 67 287	64 23 87	93 26 119	157 49 206	202 63 265	324 100 424	224 72 296	149 51 200	115 41 156	1.171 376 1.547		
4	000000	Straftaten gegen das Leben	männl: weibl: insg:	2 0 2	0 0 0	0 0 0	0 0 0	0 0 0	0 0 0	0 0 0	0 0 0	0 0 0	0 0 0	0 0 0	0 0 0	0 0 0	0 0 0	0 0 0	1 0 1	0 0 0	0 0 0	1 0 1	0 0 0	0 0 0	2 0 2	
64	030000	Fahrlässige Tötung - nicht i.V.m. Verkehrsunfall - gemäß § 222 StGB	männl: weibl: insg:	2 0 2	0 0 0	0 0 0	0 0 0	0 0 0	0 0 0	0 0 0	0 0 0	0 0 0	0 0 0	0 0 0	0 0 0	0 0 0	0 0 0	0 0 0	1 0 1	0 0 0	0 0 0	1 0 1	0 0 0	0 0 0	2 0 2	
4	100000	Straftaten gegen die sexuelle Selbstbestimmung	männl: weibl: insg:	32 2 34	0 0 0	0 0 0	0 0 0	0 0 0	0 0 0	0 0 0	0 0 0	0 0 0	0 0 0	3 0 3	3 0 3	2 1 3	5 0 5	7 1 8	3 0 3	6 1 6	3 0 3	6 0 6	6 0 6	4 0 4	29 2 31	
4	110000	Straftaten gegen die sexuelle Selbstbestimmung unter Gewaltanwendung oder Ausnutzen eines Abhängigkeitsverhältnisses §§ 174, 174a, 174b, 174c, 177, 178 StGB	männl: weibl: insg:	10 0 10	0 0 0	0 0 0	0 0 0	0 0 0	0 0 0	0 0 0	0 0 0	0 0 0	0 0 0	2 0 2	2 0 2	0 0 0	3 0 3	3 0 3	0 0 0	0 0 0	3 0 3	1 0 1	1 0 1	1 0 1	8 0 8	
4	111000	Vergewaltigung und sexuelle Nötigung §§ 177 Abs. 2, 3 und 4, 178 StGB	männl: weibl: insg:	6 0 6	0 0 0	0 0 0	0 0 0	0 0 0	0 0 0	0 0 0	0 0 0	0 0 0	0 0 0	2 0 2	2 0 2	0 0 0	2 0 2	2 0 2	0 0 0	0 0 0	1 0 1	0 0 0	0 0 0	1 0 1	4 0 4	
64	111100	Vergewaltigung/sexuelle Nötigung überfallartig (Einzel Täter) gemäß § 177 Abs. 2 Nr. 1, Abs. 3 und 4 StGB	männl: weibl: insg:	2 0 2	0 0 0	0 0 0	0 0 0	0 0 0	0 0 0	0 0 0	0 0 0	0 0 0	0 0 0	1 0 1	1 0 1	0 0 0	0 0 0	0 0 0	0 0 0	0 0 0	0 0 0	0 0 0	0 0 0	1 0 1	1 0 1	
64	111200	Vergewaltigung/sexuelle Nötigung überfallartig (durch Gruppen) gemäß § 177 Abs. 2 Nr. 2 StGB	männl: weibl: insg:	2 0 2	0 0 0	0 0 0	0 0 0	0 0 0	0 0 0	0 0 0	0 0 0	0 0 0	0 0 0	1 0 1	1 0 1	0 0 0	1 0 1	1 0 1	0 0 0	0 0 0	0 0 0	0 0 0	0 0 0	0 0 0	1 0 1	
64	111400	Sonstige Straftaten gemäß § 177 Abs. 2 Nr. 1, Abs. 3 und 4 StGB	männl: weibl: insg:	2 0 2	0 0 0	0 0 0	0 0 0	0 0 0	0 0 0	0 0 0	0 0 0	0 0 0	0 0 0	0 0 0	0 0 0	0 0 0	1 0 1	1 0 1	0 0 0	0 0 0	0 0 0	1 0 1	0 0 0	0 0 0	2 0 2	
64	112000	Sonstige sexuelle Nötigung gemäß § 177 Abs. 1 und Abs. 5 StGB	männl: weibl: insg:	3 0 3	0 0 0	0 0 0	0 0 0	0 0 0	0 0 0	0 0 0	0 0 0	0 0 0	0 0 0	0 0 0	0 0 0	0 0 0	1 0 1	1 0 1	0 0 0	0 0 0	2 0 2	0 0 0	0 0 0	0 0 0	3 0 3	
4	113000	Sexueller Missbrauch von Schutzbefohlenen pp., unter Ausnutzung einer Amtsstellung oder eines Vertrauensverhältnisses §§ 174, 174a-c StGB	männl: weibl: insg:	1 0 1	0 0 0	0 0 0	0 0 0	0 0 0	0 0 0	0 0 0	0 0 0	0 0 0	0 0 0	0 0 0	0 0 0	0 0 0	0 0 0	0 0 0	0 0 0	0 0 0	0 0 0	0 0 0	1 0 1	0 0 0	0 0 0	1 0 1
4	130000	Sexueller Missbrauch §§ 176, 176a, 176b, 179, 182, 183, 183a StGB	männl: weibl: insg:	17 1 18	0 0 0	0 0 0	0 0 0	0 0 0	0 0 0	0 0 0	0 0 0	0 0 0	0 0 0	1 0 1	1 0 1	1 0 2	2 1 3	3 1 4	3 0 3	1 0 1	1 0 1	1 0 1	5 0 5	3 0 3	16 1 17	
4	131000	Sexueller Missbrauch von Kindern §§ 176, 176a, 176b StGB	männl: weibl: insg:	15 1 16	0 0 0	0 0 0	0 0 0	0 0 0	0 0 0	0 0 0	0 0 0	0 0 0	0 0 0	1 0 1	1 0 1	1 0 2	2 1 3	3 1 4	2 0 2	1 0 1	1 0 1	4 0 4	3 0 3	14 1 15		
64	131100	Sexuelle Handlungen gemäß § 176 Abs. 1 und 2 StGB	männl: weibl: insg:	9 1 10	0 0 0	0 0 0	0 0 0	0 0 0	0 0 0	0 0 0	0 0 0	0 0 0	0 0 0	0 0 0	0 1 1	0 0 1	1 0 2	1 0 1	0 0 1	0 0 0	1 0 1	3 0 3	3 0 3	3 0 3	9 1 10	
64	131200	Exhibitionistische/sexuelle Handlungen vor Kindern gemäß § 176 Abs. 4 Nr. 1 StGB	männl: weibl: insg:	1 0 1	0 0 0	0 0 0	0 0 0	0 0 0	0 0 0	0 0 0	0 0 0	0 0 0	0 0 0	0 0 0	0 0 0	0 0 0	0 0 0	0 0 0	1 0 1	0 0 0	0 0 0	0 0 0	0 0 0	0 0 0	1 0 1	
64	131400	Einwirken auf Kinder gemäß § 176 Abs. 4 Nr. 3 und 4 StGB	männl: weibl: insg:	1 0 1	0 0 0	0 0 0	0 0 0	0 0 0	0 0 0	0 0 0	0 0 0	0 0 0	0 0 0	0 0 0	0 0 0	0 0 0	0 0 0	0 0 0	0 0 0	0 0 0	1 0 1	0 0 0	0 0 0	0 0 0	1 0 1	

Schlüssel der Tat	Straftat	Sexus	TV insge- samt	Kinder						Jugendliche			Heran- w. 18 < 21	Erwachsene ab 21 Jahre										
									< 14			14 < 18		< 21				21 < 25						>= 21
				< 6	6 < 8	8 < 10	10 < 12	12 < 14		14 < 16	16 < 18				21 < 23	23 < 25		25 < 30	30 < 40	40 < 50	50 < 60	>= 60		
				5	6	7	8	9	10	11	12	13		14	15	16	17	18	19	20	21	22	23	24
64	131700	Sonstiger schwerer sexueller Missbrauch von Kindern gemäß § 176a StGB	männl: weibl: insg:	5 0 5	0 0 0	0 0 0	0 0 0	0 0 0	0 0 0	0 0 0	0 0 0	0 0 0	1 0 1	1 0 1	1 0 1	1 0 2	0 0 0	0 0 0	0 0 0	1 0 1	1 0 4			
64	133000	Sexueller Missbrauch von Jugendlichen gemäß § 182 StGB	männl: weibl: insg:	1 0 1	0 0 0	0 0 0	0 0 0	0 0 0	0 0 0	0 0 0	0 0 0	0 0 0	0 0 0	0 0 0	0 0 0	0 0 0	1 0 1	0 0 0	0 0 0	0 0 0	0 0 1			
64	134000	Sexueller Missbrauch Widerstandsunfähiger gemäß § 179 StGB	männl: weibl: insg:	1 0 1	0 0 0	0 0 0	0 0 0	0 0 0	0 0 0	0 0 0	0 0 0	0 0 0	0 0 0	0 0 0	0 0 0	0 0 0	0 0 0	0 0 0	0 0 0	1 0 1	0 0 0			
4	140000	Ausnutzen sexueller Neigung gemäß §§ 180, 180a, 181a, 184, 184a, 184b, 184c, 184d, 184e, 184f, 184g StGB	männl: weibl: insg:	5 1 6	0 0 0	0 0 0	0 0 0	0 0 0	0 0 0	0 0 0	0 0 0	0 0 0	0 0 0	0 0 0	1 0 1	0 0 0	1 0 1	0 0 0	2 1 3	2 0 2	0 0 0	5 1 6		
4	143000	Verbreitung pornographischer Schriften (Erzeugnisse) gemäß §§ 184, 184a, 184b, 184c, 184d, 184e StGB	männl: weibl: insg:	5 1 6	0 0 0	0 0 0	0 0 0	0 0 0	0 0 0	0 0 0	0 0 0	0 0 0	0 0 0	0 0 0	1 0 1	0 0 0	1 0 1	0 0 0	2 1 3	2 0 2	0 0 0	5 1 6		
64	143300	Besitz/Verschaffung von Kinderpornographie gemäß § 184b Abs. 2 und 4 StGB	männl: weibl: insg:	2 1 3	0 0 0	0 0 0	0 0 0	0 0 0	0 0 0	0 0 0	0 0 0	0 0 0	0 0 0	0 0 0	0 0 0	0 0 0	0 0 0	1 1 2	1 0 1	0 0 0	0 0 0	2 1 3		
64	143400	Verbreitung von Kinderpornographie gemäß § 184b Abs. 1 StGB	männl: weibl: insg:	1 0 1	0 0 0	0 0 0	0 0 0	0 0 0	0 0 0	0 0 0	0 0 0	0 0 0	0 0 0	0 0 0	0 0 0	0 0 0	0 0 0	1 0 1	0 0 0	0 0 0	0 0 0	1 0 1		
4	200000	Rohheitsdelikte und Straftaten gegen die persönliche Freiheit	männl: weibl: insg:	414 94 508	0 0 0	0 0 0	1 0 1	2 0 2	14 0 14	17 0 17	7 4 11	10 5 15	17 9 26	24 3 27	58 12 70	20 7 27	22 5 27	42 12 54	65 12 77	91 22 113	80 17 97	46 10 56	32 9 41	356 82 438
4	210000	Raub, räuberische Erpressung und räuberischer Angriff auf Kraftfahrer §§ 249-252, 255, 316a StGB	männl: weibl: insg:	17 2 19	0 0 0	0 0 0	0 0 0	0 0 0	0 0 0	0 0 0	0 0 0	0 0 0	0 0 0	1 0 1	1 0 1	0 1 0	0 1 0	0 1 0	7 0 7	5 1 5	2 1 3	2 0 2	0 0 0	16 2 18
4	211000	Raub, räuberische Erpressung auf Geldinstitute, Postfilialen und -agenturen	männl: weibl: insg:	2 0 2	0 0 0	0 0 0	0 0 0	0 0 0	0 0 0	0 0 0	0 0 0	0 0 0	0 0 0	0 0 0	0 0 0	0 0 0	0 0 0	1 0 1	1 0 1	0 0 0	0 0 0	0 0 0	2 0 2	
4	211100	Raubüberfälle auf Geldinstitute (Banken/Sparkassen)	männl: weibl: insg:	2 0 2	0 0 0	0 0 0	0 0 0	0 0 0	0 0 0	0 0 0	0 0 0	0 0 0	0 0 0	0 0 0	0 0 0	0 0 0	0 0 0	1 0 1	1 0 1	0 0 0	0 0 0	0 0 0	2 0 2	
4	212000	Raubüberfälle auf sonstige Zahlstellen und Geschäfte	männl: weibl: insg:	1 0 1	0 0 0	0 0 0	0 0 0	0 0 0	0 0 0	0 0 0	0 0 0	0 0 0	0 0 0	0 0 0	0 0 0	0 0 0	0 0 0	1 0 1	0 0 0	0 0 0	0 0 0	0 0 0	1 0 1	
4	212100	Raubüberfälle auf Spielhallen	männl: weibl: insg:	1 0 1	0 0 0	0 0 0	0 0 0	0 0 0	0 0 0	0 0 0	0 0 0	0 0 0	0 0 0	0 0 0	0 0 0	0 0 0	0 0 0	1 0 1	0 0 0	0 0 0	0 0 0	0 0 0	1 0 1	
4	220000	Körperverletzung §§ 223-227, 229, 231 StGB	männl: weibl: insg:	289 75 364	0 0 0	0 0 0	1 0 1	2 0 2	13 0 13	16 0 16	6 4 10	7 5 12	13 9 22	19 3 22	48 12 60	17 6 23	18 1 19	35 7 42	46 11 57	62 18 80	51 14 65	29 6 35	18 7 25	241 63 304
64	222000	Gefährliche und schwere Körperverletzung, Verstimmlung weiblicher Genitalien §§ 224, 226, 226a, 231 StGB	männl: weibl: insg:	74 12 86	0 0 0	0 0 0	1 0 1	1 0 1	4 0 4	6 0 6	2 0 2	1 2 3	3 2 5	7 2 8	16 3 19	6 2 8	6 0 6	12 2 14	14 2 16	13 3 16	10 1 11	5 0 5	4 1 5	58 9 67
64	222100	Gefährliche und schwere Körperverletzung auf Straßen, Wegen oder Plätzen	männl: weibl: insg:	44 5 49	0 0 0	0 0 0	0 0 0	0 0 0	3 0 3	3 0 3	1 0 1	0 0 0	1 0 1	5 1 6	9 1 10	4 1 5	5 0 10	9 1 10	10 0 10	9 2 11	4 0 4	2 0 2	1 0 1	35 4 39

Schlüssel der Tat	Straftat	Sexus	TV insgesamt	Kinder						Jugendliche			Heranw.	Erwachsene ab 21 Jahre										
									< 14			14 < 18		< 21			21 < 25						>= 21	
				< 6	6 < 8	8 < 10	10 < 12	12 < 14		14 < 16	16 < 18				18 < 21	21 < 23		23 < 25	25 < 30	30 < 40	40 < 50	50 < 60		>= 60
				1	2	3	4	5	6	7	8	9		10	11	12	13	14	15	16	17	18	19	20
4	223000	Misshandlung von Schutzbefohlenen § 225 StGB	männl: weibl: insg:	4 4 8	0 0 0	0 0 0	0 0 0	0 0 0	0 0 0	0 0 0	0 1 1	0 1 1	0 0 0	0 1 0	0 0 0	0 0 0	0 0 0	0 0 0	2 1 2	1 1 2	1 1 2	0 1 1	0 1 1	4 3 7
64	223100	Misshandlung von Kindern	männl: weibl: insg:	3 4 7	0 0 0	0 0 0	0 0 0	0 0 0	0 0 0	0 0 0	0 1 1	0 1 0	0 0 0	0 1 0	0 0 0	0 0 0	0 0 0	0 0 0	2 0 2	0 1 1	1 1 2	0 1 1	0 1 1	3 3 6
64	224000	Vorsätzliche einfache Körperverletzung gemäß § 223 StGB	männl: weibl: insg:	216 51 267	0 0 0	0 0 0	0 0 1	1 0 9	9 0 10	10 4 9	6 3 9	11 7 18	18 1 19	39 8 47	12 3 15	14 1 15	26 4 30	34 7 41	49 14 63	35 11 46	21 3 24	12 4 16	177 43 220	
64	225000	Fahrlässige Körperverletzung gemäß § 229 StGB	männl: weibl: insg:	17 10 27	0 0 0	0 0 0	0 0 0	0 0 0	0 0 0	0 0 0	1 0 1	1 0 1	1 0 1	0 1 2	1 1 2	0 0 0	1 1 2	0 2 2	4 2 6	6 2 7	3 1 5	2 1 3	16 9 25	
4	230000	Straftaten gegen die persönliche Freiheit gemäß §§ 232-233a, 234, 235, 236, 237, 238-239b, 240, 241, 316c StGB davon	männl: weibl: insg:	136 22 158	0 0 0	0 0 0	0 0 0	1 0 1	1 0 1	1 0 1	4 1 5	5 1 6	7 0 7	13 1 14	5 0 5	4 4 8	9 4 13	17 2 19	32 6 38	33 2 35	18 5 23	14 2 16	123 21 144	
4	231000	Menschenraub, Entziehung Minderjähriger, Kinderhandel §§ 234, 235, 236 StGB	männl: weibl: insg:	0 1 1	0 0 0	0 0 0	0 0 0	0 0 0	0 0 0	0 0 0	0 0 0	0 0 0	0 0 0	0 0 0	0 0 0	0 0 0	0 0 0	0 0 0	0 1 1	0 0 0	0 0 0	0 0 0	0 0 0	0 1 1
64	231200	Entziehung Minderjähriger gemäß § 235 StGB	männl: weibl: insg:	0 1 1	0 0 0	0 0 0	0 0 0	0 0 0	0 0 0	0 0 0	0 0 0	0 0 0	0 0 0	0 0 0	0 0 0	0 0 0	0 0 0	0 0 0	0 1 1	0 0 0	0 0 0	0 0 0	0 0 0	0 1 1
4	232000	Zwangsheirat, Nachstellung (Stalking), Freiheitsberaubung, Nötigung, Bedrohung §§ 237, 238, 239, 240, 241 StGB davon:	männl: weibl: insg:	136 21 157	0 0 0	0 0 0	0 0 0	1 0 1	1 0 1	1 0 1	4 1 5	5 1 6	7 0 7	13 1 14	5 0 5	4 4 8	9 4 13	17 2 19	32 5 37	33 2 35	18 5 23	14 2 16	123 20 143	
64	232100	Freiheitsberaubung gemäß § 239 StGB	männl: weibl: insg:	2 1 3	0 0 0	0 0 0	0 0 0	0 0 0	0 0 0	0 0 0	0 0 0	0 0 0	0 0 0	0 0 0	0 0 0	0 0 0	1 0 1	0 1 1	0 0 1	0 0 1	0 0 0	0 0 0	2 1 3	
4	232200	Nötigung § 240 StGB	männl: weibl: insg:	38 9 47	0 0 0	0 0 0	0 0 0	0 0 0	0 0 0	1 0 1	0 0 0	1 0 1	4 0 4	5 0 5	1 0 1	1 4 5	2 4 6	4 1 5	6 0 6	11 1 12	5 1 6	5 2 7	33 9 42	
64	232300	Bedrohung gemäß § 241 StGB	männl: weibl: insg:	78 9 87	0 0 0	0 0 0	0 0 0	1 0 1	1 0 1	0 0 0	4 1 5	4 1 5	4 0 4	9 1 10	5 0 5	2 0 2	7 0 7	12 0 12	18 4 22	18 1 19	9 3 12	5 0 5	69 8 77	
4	232400	Nachstellung (Stalking) gemäß § 238 StGB	männl: weibl: insg:	22 2 24	0 0 0	0 0 0	0 0 0	0 0 0	0 0 0	0 0 0	0 0 0	0 0 0	0 0 0	0 0 0	0 0 0	1 0 1	1 0 1	1 0 2	8 0 8	4 0 4	4 0 5	4 1 4	4 0 4	22 2 24
4	3***00	Diebstahl ohne erschwerende Umstände §§ 242, 247, 248a-c StGB	männl: weibl: insg:	183 99 282	0 0 0	0 0 1	0 3 5	2 3 4	4 10 14	6 9 15	4 11 20	7 9 18	11 5 23	18 18 53	35 6 14	8 6 16	10 12 30	18 18 43	25 15 54	39 15 42	27 15 34	23 11 34	16 10 26	148 81 229
4	3**100	Diebstahl ohne erschwerende Umstände von Kraftwagen einschl. unbefugter Ingebrauchnahme	männl: weibl: insg:	8 0 8	0 0 0	0 0 0	0 0 0	0 0 0	0 0 0	0 0 0	1 0 1	1 0 1	1 0 1	2 0 2	1 0 1	0 0 0	1 0 1	1 0 1	3 0 3	0 0 0	1 0 1	0 0 0	0 0 0	6 0 6
4	3**200	Diebstahl ohne erschwerende Umstände von Mopeds und Krafträdern einschl. unbefugter Ingebrauchnahme	männl: weibl: insg:	2 0 2	0 0 0	0 0 0	0 0 0	0 0 0	0 0 0	0 0 0	0 0 0	0 0 0	0 0 0	0 0 0	0 0 0	1 0 1	1 0 1	1 0 1	0 0 0	0 0 0	0 0 0	0 0 0	0 0 0	2 0 2
4	3**300	Diebstahl ohne erschwerende Umstände von Fahrrädern einschl. unbefugter Ingebrauchnahme	männl: weibl: insg:	5 1 6	0 0 0	0 0 0	0 0 0	0 0 0	0 0 0	0 0 0	1 0 1	0 0 1	1 0 1	2 0 2	0 0 0	0 0 0	0 0 0	1 0 2	2 0 2	0 0 0	0 0 0	0 0 0	0 0 0	3 1 4

Schlüssel der Tat	Straftat	Sexus	TV insge- samt	Kinder						Jugendliche			Heran- w. 18 < 21	Erwachsene ab 21 Jahre										
									< 14			14 < 18		< 21			21 < 25					>= 21		
				< 6	6 < 8	8 < 10	10 < 12	12 < 14		14 < 16	16 < 18			21 < 23	23 < 25									
				25 < 30	30 < 40	40 < 50	50 < 60	>= 60	19	20	21	22		23	24									
1	2	3	4	5	6	7	8	9	10	11	12	13	14	15	16	17	18	19	20	21	22	23	24	
4	3**500	Diebstahl ohne erschwerende Umstände von unbaren Zahlungsmitteln	männl: weibl: insg:	0 1 1	0 0 0	0 0 0	0 0 0	0 0 0	0 0 0	0 0 0	0 0 0	0 0 0	0 0 0	0 0 0	0 0 0	0 0 0	0 0 0	0 0 0	0 0 0	0 1 1	0 0 0	0 0 0	0 0 0	0 0 1
4	300000	Sonstiger einfacher Diebstahl §§ 242, 247, 248a-c StGB	männl: weibl: insg:	68 31 99	0 0 0	0 0 0	0 1 1	0 0 1	1 0 2	2 1 3	4 1 5	6 2 8	5 2 7	12 5 17	3 4 7	0 3 3	3 7 10	10 5 15	11 6 17	8 5 13	15 3 18	9 0 9	56 26 82	
4	300100	Einfacher Diebstahl von Kraftwagen einschl. unbefugter Ingebrauchnahme	männl: weibl: insg:	8 0 8	0 0 0	0 0 0	0 0 0	0 0 0	0 0 0	0 0 0	1 0 1	1 0 1	1 0 1	2 0 2	1 0 1	0 0 1	1 0 1	1 0 1	3 0 3	0 0 0	1 0 1	0 0 0	0 0 0	6 0 6
4	300200	Einfacher Diebstahl von Mopeds und Krafträdern einschl. unbefugter Ingebrauchnahme	männl: weibl: insg:	2 0 2	0 0 0	0 0 0	0 0 0	0 0 0	0 0 0	0 0 0	0 0 0	0 0 0	0 0 0	0 0 0	0 0 1	1 0 1	1 0 1	1 0 1	0 0 0	0 0 0	0 0 0	0 0 0	0 0 0	2 0 2
4	300300	Einfacher Diebstahl von Fahrrädern einschl. unbefugter Ingebrauchnahme	männl: weibl: insg:	5 1 6	0 0 0	0 0 0	0 0 0	0 0 0	0 0 0	0 0 1	0 0 0	1 0 1	1 0 1	2 0 2	0 0 0	0 0 0	0 0 0	1 1 2	2 0 2	0 0 0	0 0 0	0 0 0	0 0 0	3 1 4
4	310*00	Diebstahl ohne erschwerende Umstände in/aus Dienst-, Büro-, Fabrikations-, Werkstatt- und Lagerräumen	männl: weibl: insg:	2 0 2	0 0 0	0 0 0	0 0 0	0 0 0	0 0 0	0 0 0	0 0 0	0 0 0	1 0 1	1 0 1	0 0 0	0 0 0	0 0 0	1 0 1	0 0 0	0 0 0	0 0 0	0 0 0	0 0 0	1 0 1
4	315*00	Diebstahl ohne erschwerende Umstände in/aus Gaststätten, Kantinen, Hotels und Pensionen	männl: weibl: insg:	1 1 2	0 0 0	0 0 0	0 0 0	0 0 0	0 0 0	0 0 0	0 0 0	0 0 0	0 0 0	0 0 0	0 0 0	0 0 0	0 0 0	0 0 0	1 1 2	0 0 0	0 0 0	0 0 0	0 0 0	1 1 2
4	325*00	Diebstahl ohne erschwerende Umstände in/aus Kiosken, Warenhäusern, Verkaufsräumen, Selbstbedienungsläden, Schaufenstern, Schaukästen und Vitrinen	männl: weibl: insg:	80 53 133	0 0 0	0 0 0	1 2 4	2 2 4	3 3 8	5 3 6	2 4 3	1 2 9	3 2 11	9 11 28	17 11 8	5 3 8	8 4 17	13 4 17	8 9 17	16 7 23	14 8 22	5 5 10	7 9 16	63 42 105
4	326*00	Ladendiebstahl ohne erschwerende Umstände	männl: weibl: insg:	78 52 130	0 0 0	0 0 0	1 2 4	2 3 8	3 3 6	5 4 6	2 2 8	0 6 10	2 2 8	8 11 26	15 3 8	5 1 9	8 4 17	13 9 17	8 7 17	16 7 23	14 7 21	5 5 10	7 9 16	63 41 104
4	335*00	Diebstahl ohne erschwerende Umstände in/aus Wohnungen	männl: weibl: insg:	20 13 33	0 0 0	0 0 0	0 0 0	0 0 0	0 0 0	0 0 0	0 1 2	0 1 5	0 1 7	4 2 7	5 0 3	0 2 3	1 2 3	1 2 7	4 3 7	3 1 4	5 2 7	1 2 3	1 1 2	15 11 26
4	340*00	Diebstahl ohne erschwerende Umstände in/aus Boden-/Kellerräumen, Waschküchen	männl: weibl: insg:	4 0 4	0 0 0	0 0 0	0 0 0	0 0 0	0 0 0	0 0 0	0 0 0	0 0 0	0 0 0	0 0 0	0 0 0	0 0 0	0 0 0	0 0 0	2 0 2	0 0 0	0 0 0	2 0 2	0 0 0	4 0 4
4	345*00	Diebstahl ohne erschwerende Umstände in/aus überwiegend unbezogenen Neu- und Rohbauten, Baubuden und Baustellen	männl: weibl: insg:	3 0 3	0 0 0	0 0 0	0 0 0	0 0 0	0 0 0	0 0 0	0 0 0	0 0 0	0 0 0	0 0 0	0 0 0	0 0 0	0 0 0	0 0 0	2 0 2	0 0 0	0 0 0	1 0 1	0 0 0	3 0 3
4	350*00	Diebstahl ohne erschwerende Umstände an/aus Kraftfahrzeugen	männl: weibl: insg:	5 1 6	0 0 0	0 0 0	0 0 0	0 0 0	0 0 0	0 0 0	0 0 0	0 0 0	0 0 0	0 0 0	0 0 0	0 0 0	0 0 0	1 0 1	4 0 4	0 0 0	0 1 1	0 0 0	0 0 0	5 1 6
4	4****00	Diebstahl unter erschwerenden Umständen §§ 243-244a StGB	männl: weibl: insg:	96 7 103	0 0 0	0 0 0	0 0 0	3 0 3	3 0 3	2 1 3	5 0 5	7 1 8	15 0 15	25 1 26	6 2 8	11 1 12	17 3 20	15 2 17	29 0 29	7 0 7	1 0 2	1 0 2	2 0 2	71 6 77
4	4**100	Diebstahl unter erschwerenden Umständen von Kraftwagen	männl: weibl: insg:	4 0 4	0 0 0	0 0 0	0 0 0	0 0 0	0 0 0	0 0 0	0 0 0	0 0 0	0 0 0	0 0 0	2 0 2	0 0 0	2 0 2	0 0 0	0 0 0	1 0 1	0 0 0	0 0 0	1 0 1	4 0 4
4	4**200	Diebstahl unter erschwerenden Umständen von Mopeds und Krafträdern	männl: weibl: insg:	3 0 3	0 0 0	0 0 0	0 0 0	0 0 0	0 0 0	0 0 0	0 0 0	0 0 0	0 0 0	0 0 0	0 0 0	2 0 2	2 0 2	0 0 0	1 0 1	0 0 0	0 0 0	0 0 0	0 0 0	3 0 3

Schlüssel der Tat	Straftat	Sexus	TV insge- samt	Kinder						Jugendliche			Heran- w. 18 < 21	Erwachsene ab 21 Jahre												
									< 14			14 < 18		< 21			21 < 25						>= 21			
				< 6	6 < 8	8 < 10	10 < 12	12 < 14		14 < 16	16 < 18				21 < 23	23 < 25		25 < 30	30 < 40	40 < 50	50 < 60	>= 60				
				1	2	3	4	5	6	7	8	9		10	11	12	13	14	15	16	17	18	19	20	21	22
4	4**300	Diebstahl unter erschwerenden Umständen von Fahrrädern	männl: weibl: insg:	4 2 6	0 0 0	0 0 0	0 0 0	0 0 0	0 0 0	0 0 0	0 0 0	1 0 1	1 0 1	0 0 0	1 0 1	0 1 1	0 0 0	0 1 1	0 1 1	0 0 0	3 0 3	0 0 0	0 0 0	0 0 0	0 0 0	3 2 5
4	4**500	Diebstahl unter erschwerenden Umständen von unbaren Zahlungsmitteln	männl: weibl: insg:	0 1 1	0 0 0	0 0 0	0 0 0	0 0 0	0 0 0	0 0 0	0 0 0	0 0 0	0 0 0	0 0 0	0 0 0	0 1 1	0 0 0	0 1 1	0 0 0	0 0 0	0 0 0	0 0 0	0 0 0	0 0 0	0 0 0	0 1 1
4	4**700	Diebstahl unter erschwerenden Umständen von/aus Automaten	männl: weibl: insg:	2 1 3	0 0 0	0 0 0	0 0 0	0 0 0	0 0 0	0 0 0	0 0 0	0 0 0	0 0 0	0 0 0	0 1 1	0 0 0	0 1 0	0 1 0	0 0 0	0 2 0	0 0 0	0 0 0	0 0 0	0 0 0	0 0 0	2 1 3
4	400000	Sonstiger schwerer Diebstahl §§ 243 - 244a StGB	männl: weibl: insg:	34 2 36	0 0 0	0 0 0	0 0 0	0 0 0	3 0 3	3 1 3	2 0 2	1 0 1	3 1 4	7 0 7	13 1 14	0 0 0	4 0 4	4 0 4	4 0 4	8 0 8	4 0 4	1 0 2	0 1 0	0 0 0	0 0 0	21 1 22
64	400081	Schwerer Diebstahl in/aus Wochenend- und Gartenhaus	männl: weibl: insg:	1 0 1	0 0 0	0 0 0	0 0 0	0 0 0	0 0 0	0 0 0	0 0 0	0 0 0	0 0 0	1 0 1	1 0 0	0 0 0	0 0 0	0 0 0	0 0 0	0 0 0	0 0 0	0 0 0	0 0 0	0 0 0	0 0 0	0 0 0
64	400096	Schwerer Diebstahl von Buntmetall	männl: weibl: insg:	2 0 2	0 0 0	0 0 0	0 0 0	0 0 0	0 0 0	0 0 0	0 0 0	0 0 0	0 0 0	0 0 0	0 0 0	0 0 0	0 0 0	0 0 0	1 0 1	0 0 0	1 0 1	0 0 0	0 0 0	0 0 0	0 0 0	2 0 2
4	400100	Schwerer Diebstahl von Kraftwagen	männl: weibl: insg:	3 0 3	0 0 0	0 0 0	0 0 0	0 0 0	0 0 0	0 0 0	0 0 0	0 0 0	0 0 0	0 0 0	0 0 2	0 0 0	2 0 2	0 0 0	2 0 0	0 0 0	0 0 0	0 0 0	0 0 0	0 0 0	1 0 1	3 0 3
4	400200	Schwerer Diebstahl von Mopeds und Krafträdern	männl: weibl: insg:	3 0 3	0 0 0	0 0 0	0 0 0	0 0 0	0 0 0	0 0 0	0 0 0	0 0 0	0 0 0	0 0 0	0 0 0	2 0 2	2 0 2	0 0 0	0 0 0	1 0 1	0 0 0	0 0 0	0 0 0	0 0 0	0 0 0	3 0 3
4	400300	Schwerer Diebstahl von Fahrrädern	männl: weibl: insg:	3 0 3	0 0 0	0 0 0	0 0 0	0 0 0	0 0 0	0 0 0	0 0 0	1 0 1	1 0 1	0 0 0	1 0 1	0 0 0	0 0 0	0 0 0	2 0 2	0 0 0	0 0 0	0 0 0	0 0 0	0 0 0	0 0 0	2 0 2
4	400700	Schwerer Diebstahl von/aus Automaten	männl: weibl: insg:	1 1 2	0 0 0	0 0 0	0 0 0	0 0 0	0 0 0	0 0 0	0 0 0	0 0 0	0 0 0	0 0 0	0 1 1	0 0 0	0 1 0	0 1 0	0 0 1	1 0 1	0 0 0	0 0 0	0 0 0	0 0 0	0 0 0	1 1 2
4	410*00	Diebstahl unter erschwerenden Umständen in/aus Dienst-, Büro-, Fabrikations-, Werkstatt- und Lagerräumen	männl: weibl: insg:	11 0 11	0 0 0	0 0 0	0 0 0	0 0 0	0 0 0	0 0 0	0 0 0	1 0 1	1 0 1	0 0 0	1 0 1	2 0 2	0 0 0	2 0 2	3 0 3	3 0 3	2 0 2	0 0 0	0 0 0	0 0 0	0 0 0	10 0 10
4	410000	Schwerer Diebstahl in/aus Dienst-, Büro-, Fabrikations-, Werkstatt- und Lagerräumen	männl: weibl: insg:	9 0 9	0 0 0	0 0 0	0 0 0	0 0 0	0 0 0	0 0 0	0 0 0	1 0 1	1 0 1	0 0 0	1 0 1	2 0 2	0 0 0	2 0 2	3 0 3	2 0 2	1 0 1	0 0 0	0 0 0	0 0 0	0 0 0	8 0 8
4	410100	Bes. schw. Fall des Diebstahls in/aus Dienst-, Büro-, Fabrikations-, Werkstatt- und Lagerräumen von Kraftwagen	männl: weibl: insg:	1 0 1	0 0 0	0 0 0	0 0 0	0 0 0	0 0 0	0 0 0	0 0 0	0 0 0	0 0 0	0 0 0	0 0 0	0 0 0	0 0 0	0 0 0	0 0 0	0 0 0	1 0 1	0 0 0	0 0 0	0 0 0	0 0 0	1 0 1
4	410700	Bes. schw. Fall des Diebstahls in/aus Dienst-, Büro-, Fabrikations-, Werkstatt- und Lagerräumen von/aus Automaten	männl: weibl: insg:	1 0 1	0 0 0	0 0 0	0 0 0	0 0 0	0 0 0	0 0 0	0 0 0	0 0 0	0 0 0	0 0 0	0 0 0	0 0 0	0 0 0	0 0 0	0 0 0	1 0 1	0 0 0	0 0 0	0 0 0	0 0 0	0 0 0	1 0 1
4	415*00	Diebstahl unter erschwerenden Umständen in/aus Gaststätten, Kantinen, Hotels und Pensionen	männl: weibl: insg:	1 0 1	0 0 0	0 0 0	0 0 0	0 0 0	0 0 0	0 0 0	0 0 0	0 0 0	0 0 0	0 0 0	0 0 0	0 0 0	0 0 0	0 0 0	0 0 0	1 0 1	0 0 0	0 0 0	0 0 0	0 0 0	0 0 0	1 0 1
4	415000	Bes. schw. Fall des Diebstahls in/aus Gaststätten, Kantinen, Hotels und Pensionen	männl: weibl: insg:	1 0 1	0 0 0	0 0 0	0 0 0	0 0 0	0 0 0	0 0 0	0 0 0	0 0 0	0 0 0	0 0 0	0 0 0	0 0 0	0 0 0	0 0 0	0 0 0	1 0 1	0 0 0	0 0 0	0 0 0	0 0 0	0 0 0	1 0 1

Schlüssel der Tat	Straftat	Sexus	TV insge- samt	Kinder					Jugendliche			Heran- w. 18 < 21	Erwachsene ab 21 Jahre												
									< 14	14 < 18			< 21	21 < 25								>= 21			
				< 6	6 < 8	8 < 10	10 < 12	12 < 14		14 < 16	16 < 18			21 < 23	23 < 25		25 < 30	30 < 40	40 < 50	50 < 60	>= 60				
				5	6	7	8	9	10	11	12		13	14	15	16	17	18	19	20	21	22	23	24	
4	425*00	Schwerer Diebstahl in/aus Kiosken, Warenhäusern, Verkaufsräumen, Selbstbedienungsläden, Schaufenstern, Schaukästen und Vitrinen	männl: weibl: insg:	1 0 1	0 0 0	0 0 0	0 0 0	0 0 0	0 0 0	0 0 0	0 0 0	0 0 0	0 0 0	0 0 0	0 0 0	1 0 1	1 0 1	0 0 0	0 0 0	0 0 0	0 0 0	0 0 0	1 0 1		
4	425000	Besonders schwerer Fall des Diebstahls in/aus Kiosken, Warenhäusern, Verkaufsräumen, Selbstbedienungsläden	männl: weibl: insg:	1 0 1	0 0 0	0 0 0	0 0 0	0 0 0	0 0 0	0 0 0	0 0 0	0 0 0	0 0 0	0 0 0	0 0 0	1 0 1	1 0 1	0 0 0	0 0 0	0 0 0	0 0 0	0 0 0	1 0 1		
4	435*00	Wohnungseinbruchdiebstahl § 244 Abs. 1 Nr. 3 StGB	männl: weibl: insg:	27 2 29	0 0 0	0 0 0	0 0 0	0 0 0	0 0 0	0 0 0	2 0 2	2 0 2	8 0 8	10 0 10	2 0 2	1 1 2	3 1 4	6 1 7	7 0 7	0 0 0	0 0 0	0 0 0	1 0 1	17 2 19	
4	436*00	Tageswohnungseinbruch	männl: weibl: insg:	11 0 11	0 0 0	0 0 0	0 0 0	0 0 0	0 0 0	0 0 0	0 0 0	0 0 0	0 0 0	1 0 1	1 0 1	0 0 0	1 0 1	1 0 1	3 0 3	5 0 5	0 0 0	0 0 0	0 0 0	1 0 1	10 0 10
4	440*00	Besonders schwerer Fall des Diebstahls in/aus Boden-, Kellerräumen, Waschküchen	männl: weibl: insg:	10 2 12	0 0 0	0 0 0	0 0 0	0 0 0	0 0 0	0 0 0	0 0 0	0 0 0	0 0 0	1 0 1	1 0 1	0 1 2	2 1 3	2 1 3	4 1 4	1 0 1	0 0 0	0 0 0	0 0 0	0 0 0	9 2 11
4	440000	Besonders schwerer Fall des Diebstahls in/aus Boden-, Kellerräumen, Waschküchen	männl: weibl: insg:	9 0 9	0 0 0	0 0 0	0 0 0	0 0 0	0 0 0	0 0 0	0 0 0	0 0 0	0 0 0	1 0 1	1 0 1	0 0 0	2 0 2	2 0 2	2 0 2	3 0 3	1 0 1	0 0 0	0 0 0	0 0 0	8 0 8
4	440300	Bes. schw. Fall des Diebstahls in/aus Boden-, Kellerräumen, Waschküchen von Fahrrädern	männl: weibl: insg:	1 2 3	0 0 0	0 0 0	0 0 0	0 0 0	0 0 0	0 0 0	0 0 0	0 0 0	0 0 0	0 0 0	0 0 0	0 1 1	0 1 1	0 1 1	0 1 1	1 0 0	0 0 0	0 0 0	0 0 0	0 0 0	1 2 3
4	445*00	Besonders schwerer Fall des Diebstahls in/aus überwiegend unbezogenen Neu- und Rohbauten, Baubuden und Baustellen	männl: weibl: insg:	1 0 1	0 0 0	0 0 0	0 0 0	0 0 0	0 0 0	0 0 0	0 0 0	0 0 0	0 0 0	0 0 0	0 0 0	0 0 0	0 0 0	0 0 0	0 0 0	0 0 0	0 0 0	0 0 0	0 0 0	0 0 0	1 0 1
4	445000	Besonders schwerer Fall des Diebstahls in/aus überwiegend unbezogenen Neu- und Rohbauten, Baubuden und Baustellen	männl: weibl: insg:	1 0 1	0 0 0	0 0 0	0 0 0	0 0 0	0 0 0	0 0 0	0 0 0	0 0 0	0 0 0	0 0 0	0 0 0	0 0 0	0 0 0	0 0 0	0 0 0	1 0 1	0 0 0	0 0 0	0 0 0	0 0 0	1 0 1
4	450*00	Besonders schwerer Fall des Diebstahls an/aus Kraftfahrzeugen	männl: weibl: insg:	9 0 9	0 0 0	0 0 0	0 0 0	0 0 0	0 0 0	0 0 0	0 0 0	0 0 0	0 0 0	0 0 0	0 0 0	0 0 0	1 1 1	1 0 1	0 0 0	7 0 7	1 0 1	0 0 0	0 0 0	0 0 0	9 0 9
4	450000	Besonders schwerer Fall des Diebstahls an/aus Kraftfahrzeugen von sonstigem Gut	männl: weibl: insg:	9 0 9	0 0 0	0 0 0	0 0 0	0 0 0	0 0 0	0 0 0	0 0 0	0 0 0	0 0 0	0 0 0	0 0 0	0 0 0	1 0 1	1 0 1	0 0 0	7 0 7	1 0 1	0 0 0	0 0 0	0 0 0	9 0 9
4	****00	Diebstahl insgesamt	männl: weibl: insg:	263 104 367	0 0 0	0 0 0	1 1 1	2 3 5	7 4 7	7 13	6 12	9 13	15 25	30 35	54 73	14 22	20 26	34 48	40 59	62 77	31 46	24 36	18 28	209 85 294	
4	***100	Diebstahl insgesamt von Kraftwagen einschl. unbefugter Ingebrauchnahme	männl: weibl: insg:	12 0 12	0 0 0	0 0 0	0 0 0	0 0 0	0 0 0	0 0 0	0 0 0	1 0 1	1 0 1	1 0 1	2 0 2	3 0 3	0 0 0	3 0 3	1 0 1	3 0 3	1 0 1	1 0 1	1 0 1	10 0 10	
4	***200	Diebstahl insgesamt von Mopeds und Krafträdern einschl. unbefugter Ingebrauchnahme	männl: weibl: insg:	5 0 5	0 0 0	0 0 0	0 0 0	0 0 0	0 0 0	0 0 0	0 0 0	0 0 0	0 0 0	0 0 0	0 0 0	0 0 0	3 0 3	3 0 3	1 0 1	1 0 1	0 0 0	0 0 0	0 0 0	0 0 0	5 0 5
4	***300	Diebstahl insgesamt von Fahrrädern einschl. unbefugter Ingebrauchnahme	männl: weibl: insg:	8 3 11	0 0 0	0 0 0	0 0 0	0 0 0	0 0 0	0 0 0	1 0 1	1 0 1	2 0 2	1 0 1	3 1 3	0 1 0	0 1 1	0 1 1	1 2 3	4 0 4	0 0 0	0 0 0	0 0 0	0 0 0	5 3 8
4	***500	Diebstahl insgesamt von unbaren Zahlungsmitteln	männl: weibl: insg:	0 2 2	0 0 0	0 0 0	0 0 0	0 0 0	0 0 0	0 0 0	0 0 0	0 0 0	0 0 0	0 0 0	0 0 0	0 0 0	0 1 1	0 1 1	0 0 0	0 0 0	1 1 1	0 0 0	0 0 0	0 0 0	0 2 2

Schlüssel der Tat	Straftat	Sexus	TV insge- samt	Kinder						Jugendliche			Heran- w. 18 < 21	Erwachsene ab 21 Jahre												
									< 14			14 < 18					< 21			21 < 25						>= 21
				< 6	6 < 8	8 < 10	10 < 12	12 < 14		14 < 16	16 < 18			21 < 23	23 < 25		25 < 30	30 < 40	40 < 50	50 < 60	>= 60					
				5	6	7	8	9	10	11	12	13		14	15	16	17	18	19	20	21	22	23	24		
4	***700	Diebstahl insgesamt von/aus Automaten	männl: weibl: insg:	2 1 3	0 0 0	0 0 0	0 0 0	0 0 0	0 0 0	0 0 0	0 0 0	0 0 0	0 0 0	0 1 0	0 0 1	0 0 0	0 0 0	0 0 0	2 0 2	0 0 0	0 0 0	0 0 0	0 0 0	2 1 3		
4	*00081	Diebstahl insgesamt in/aus Wochenend- und Gartenhaus	männl: weibl: insg:	1 1 2	0 0 0	0 0 0	0 0 0	0 0 0	0 0 0	0 0 0	0 0 0	0 0 0	1 0 1	1 0 0	0 0 0	0 0 0	0 0 0	0 0 0	0 1 0	0 0 0	0 0 0	0 0 0	0 0 0	0 1 1		
4	*00096	Diebstahl insgesamt von Buntmetall	männl: weibl: insg:	2 0 2	0 0 0	0 0 0	0 0 0	0 0 0	0 0 0	0 0 0	0 0 0	0 0 0	0 0 0	0 0 0	0 0 0	0 0 0	0 0 0	0 0 0	1 0 1	0 0 0	1 0 1	0 0 0	0 0 0	2 0 2		
4	*10*00	Diebstahl insgesamt in/aus Dienst-, Büro-, Fabrikations-, Werkstatt- und Lagerräumen	männl: weibl: insg:	13 0 13	0 0 0	0 0 0	0 0 0	0 0 0	0 0 0	0 0 0	0 0 0	1 0 1	1 0 1	1 0 1	2 0 2	2 0 2	0 0 0	2 0 2	4 0 4	3 0 3	2 0 2	0 0 0	0 0 0	11 0 11		
4	*15*00	Diebstahl insgesamt in/aus Gaststätten, Kantinen, Hotels und Pensionen	männl: weibl: insg:	2 1 3	0 0 0	0 0 0	0 0 0	0 0 0	0 0 0	0 0 0	0 0 0	0 0 0	0 0 0	0 0 0	0 0 0	0 0 0	0 0 0	0 0 0	0 0 0	2 0 3	0 0 0	0 0 0	0 0 0	2 1 3		
4	*25*00	Diebstahl gesamt in/aus Kiosken, Warenhäusern, Verkaufsräumen, Selbstbedienungsläden, Schaufenstern, Schaukästen und Vitrinen	männl: weibl: insg:	81 53 134	0 0 0	0 0 0	1 2 4	2 0 3	3 3 8	5 4 6	2 2 3	1 2 3	3 6 9	9 2 11	17 11 28	5 3 8	9 1 10	14 4 18	8 9 17	16 7 23	14 8 22	5 5 10	7 9 16	64 42 106		
4	*26*00	Diebstahl insgesamt Ladendiebstahl	männl: weibl: insg:	78 52 130	0 0 0	0 0 0	1 2 4	2 0 3	3 3 6	5 4 6	2 2 4	0 2 2	2 6 8	8 2 10	15 11 26	5 3 8	8 1 9	13 4 17	8 9 17	16 7 23	14 7 21	5 5 10	7 9 16	63 41 104		
4	*35*00	Diebstahl insgesamt in/aus Wohnungen	männl: weibl: insg:	47 14 61	0 0 0	0 0 0	0 0 0	0 0 0	0 0 0	0 0 0	0 0 0	3 1 4	3 1 4	12 1 13	15 2 17	2 2 4	2 2 4	4 2 6	10 4 14	10 1 11	5 2 7	1 2 3	2 1 3	32 12 44		
4	*40*00	Diebstahl insgesamt in/aus Boden-, Kellerräumen und Waschküchen	männl: weibl: insg:	14 2 16	0 0 0	0 0 0	0 0 0	0 0 0	0 0 0	0 0 0	0 0 0	0 0 0	0 0 0	1 0 1	1 0 1	0 1 1	2 0 3	2 1 3	4 1 5	4 0 4	1 0 1	2 0 2	0 0 0	13 2 15		
4	*45*00	Diebstahl insgesamt in/aus überwiegend unbezogenen Neu- und Rohbauten, Baubuden und Baustellen	männl: weibl: insg:	4 0 4	0 0 0	0 0 0	0 0 0	0 0 0	0 0 0	0 0 0	0 0 0	0 0 0	0 0 0	0 0 0	0 0 0	0 0 0	0 0 0	0 0 0	0 0 0	3 0 3	0 0 0	0 0 0	1 0 1	0 0 0	4 0 4	
4	*50*00	Diebstahl insgesamt an/aus Kraftfahrzeugen	männl: weibl: insg:	11 1 12	0 0 0	0 0 0	0 0 0	0 0 0	0 0 0	0 0 0	0 0 0	0 0 0	0 0 0	0 0 0	0 0 0	1 0 1	1 0 1	1 0 1	8 0 8	1 0 1	0 0 0	0 1 1	0 0 0	11 1 12		
4	500000	Vermögens- und Fälschungsdelikte	männl: weibl: insg:	332 120 452	0 0 0	0 0 0	2 0 2	3 0 3	5 0 5	2 0 2	5 1 6	7 1 8	30 8 38	42 9 51	15 5 20	22 9 31	37 14 51	50 23 73	82 30 112	65 22 87	38 14 52	18 8 26	290 111 401			
4	510000	Betrug §§ 263, 263a, 264, 264a, 265, 265a, 265b StGB	männl: weibl: insg:	244 92 336	0 0 0	0 0 0	2 0 2	3 0 3	5 0 5	1 0 1	4 1 5	5 1 6	26 7 33	36 8 44	11 4 15	16 7 23	27 11 38	40 18 58	59 22 81	44 17 61	24 11 35	14 5 19	208 84 292			
4	511000	Waren- und Warenkreditbetrug	männl: weibl: insg:	62 30 92	0 0 0	0 0 0	0 0 0	0 0 0	0 0 0	0 0 0	0 1 1	0 3 3	3 4 6	3 3 7	2 0 2	3 2 5	5 5 11	11 8 16	20 8 28	12 8 20	6 2 8	5 2 7	59 26 85			
4	511200	Sonstiger Warenkreditbetrug	männl: weibl: insg:	43 19 62	0 0 0	0 0 0	0 0 0	0 0 0	0 0 0	0 0 0	0 0 0	0 0 0	0 0 0	1 1 2	1 0 1	1 1 3	2 1 4	3 1 12	9 3 18	13 5 14	7 7 14	6 1 7	4 1 5	42 18 60		
64	511300	Warenbetrug	männl: weibl: insg:	20 11 31	0 0 0	0 0 0	0 0 0	0 0 0	0 0 0	0 0 0	0 1 1	0 1 1	0 2 4	2 2 5	1 0 1	2 0 2	3 1 4	2 2 5	3 3 10	7 1 6	5 1 1	0 1 1	1 0 1	18 8 26		

Schlüssel der Tat	Straftat	Sexus	TV insge- samt	Kinder						Jugendliche			Heran- w. 18 < 21	Erwachsene ab 21 Jahre											
									< 14			14 < 18							>= 21						
				< 6	6 < 8	8 < 10	10 < 12	12 < 14		14 < 16	16 < 18			21 < 23	23 < 25	21 < 25	25 < 30	30 < 40	40 < 50	50 < 60	>= 60				
				5	6	7	8	9	10	11	12	13		14	15	16	17	18	19	20	21	22	23	24	
64	512000	Grundstücks- und Baubetrug	männl: weibl: insg:	1 0 1	0 0 0	0 0 0	0 0 0	0 0 0	0 0 0	0 0 0	0 0 0	0 0 0	0 0 0	0 0 0	0 0 0	0 0 0	0 0 0	0 0 0	0 0 0	1 0 1	0 0 0	0 0 0	1 0 1		
4	513000	Beteiligungs- und Kapitalanlagebetrug	männl: weibl: insg:	2 0 2	0 0 0	0 0 0	0 0 0	0 0 0	0 0 0	0 0 0	0 0 0	0 0 0	0 0 0	0 0 0	0 0 0	0 0 0	0 0 0	0 0 0	0 0 0	1 0 1	1 0 1	0 0 0	2 0 2		
64	513200	Anlagebetrug gemäß § 263 StGB	männl: weibl: insg:	2 0 2	0 0 0	0 0 0	0 0 0	0 0 0	0 0 0	0 0 0	0 0 0	0 0 0	0 0 0	0 0 0	0 0 0	0 0 0	0 0 0	0 0 0	0 0 0	1 0 1	1 0 1	0 0 0	2 0 2		
4	514000	Geldkreditbetrug	männl: weibl: insg:	3 1 4	0 0 0	0 0 0	0 0 0	0 0 0	0 0 0	0 0 0	0 0 0	0 0 0	0 0 0	0 0 0	0 0 0	0 0 0	0 0 0	0 0 0	0 0 0	2 0 2	0 0 0	0 1 1	1 0 1	3 1 4	
64	514200	Subventionsbetrug gemäß § 264 StGB	männl: weibl: insg:	2 1 3	0 0 0	0 0 0	0 0 0	0 0 0	0 0 0	0 0 0	0 0 0	0 0 0	0 0 0	0 0 0	0 0 0	0 0 0	0 0 0	0 0 0	0 0 0	1 0 1	0 0 0	0 1 1	1 0 1	2 1 3	
64	514300	Krediterlangungsbetrug § 263 StGB	männl: weibl: insg:	1 0 1	0 0 0	0 0 0	0 0 0	0 0 0	0 0 0	0 0 0	0 0 0	0 0 0	0 0 0	0 0 0	0 0 0	0 0 0	0 0 0	0 0 0	0 0 0	1 0 1	0 0 0	0 0 0	0 0 0	1 0 1	
4	515000	Erschleichen von Leistungen § 265a StGB	männl: weibl: insg:	51 7 58	0 0 0	0 0 0	0 0 0	0 0 0	0 0 0	0 0 0	1 0 1	2 0 2	3 0 3	11 0 11	14 0 14	4 1 5	7 1 8	11 2 13	14 1 15	8 1 9	4 1 5	0 2 2	0 0 0	0 0 0	37 7 44
4	516000	Betrug mittels rechtswidrig erlangter unbarer Zahlungsmittel	männl: weibl: insg:	7 2 9	0 0 0	0 0 0	0 0 0	0 0 0	0 0 0	0 0 0	0 0 0	0 0 0	0 0 0	1 0 1	1 0 1	0 0 0	0 0 0	0 0 0	0 0 0	1 0 1	4 0 4	1 0 1	0 0 0	6 2 8	
64	516300	Betrug mittels rechtswidrig erlangter Debitkarten mit PIN	männl: weibl: insg:	3 0 3	0 0 0	0 0 0	0 0 0	0 0 0	0 0 0	0 0 0	0 0 0	0 0 0	0 0 0	0 0 0	0 0 0	0 0 0	0 0 0	0 0 0	0 0 0	2 0 2	1 0 1	0 0 0	0 0 0	3 0 3	
64	516400	Betrug mittels rechtswidrig erlangter Kreditkarten	männl: weibl: insg:	0 1 1	0 0 0	0 0 0	0 0 0	0 0 0	0 0 0	0 0 0	0 0 0	0 0 0	0 0 0	0 0 0	0 0 0	0 0 0	0 0 0	0 0 0	0 0 0	0 0 0	0 0 0	0 1 1	0 0 0	0 0 0	0 1 1
64	516500	Betrug mittels rechtswidrig erlangter Daten von Zahlungskarten	männl: weibl: insg:	1 1 2	0 0 0	0 0 0	0 0 0	0 0 0	0 0 0	0 0 0	0 0 0	0 0 0	0 0 0	1 0 1	1 0 1	0 0 0	0 0 0	0 0 0	0 0 0	0 0 0	0 1 0	0 0 0	0 0 0	0 0 0	0 1 1
64	516900	Betrug mittels rechtswidrig erlangter sonstiger unbarer Zahlungsmittel	männl: weibl: insg:	3 0 3	0 0 0	0 0 0	0 0 0	0 0 0	0 0 0	0 0 0	0 0 0	0 0 0	0 0 0	0 0 0	0 0 0	0 0 0	0 0 0	0 0 0	0 0 0	1 0 1	2 0 2	0 0 0	0 0 0	0 0 0	3 0 3
4	517000	Sonstiger Betrug	männl: weibl: insg:	127 57 184	0 0 0	0 0 0	0 0 0	2 0 2	3 0 3	5 0 5	0 0 0	2 0 2	2 0 2	13 5 18	20 5 25	5 3 8	6 5 11	11 8 19	16 13 29	30 13 43	25 8 33	17 6 23	8 4 12	107 52 159	
64	517100	Leistungsbetrug	männl: weibl: insg:	5 5 10	0 0 0	0 0 0	0 0 0	0 0 0	0 0 0	0 0 0	0 0 0	0 0 0	0 0 0	0 0 0	0 0 0	0 0 0	0 0 0	0 0 0	0 0 0	0 2 2	0 1 1	0 2 2	3 0 3	2 0 2	5 5 10
64	517200	Leistungskreditbetrug	männl: weibl: insg:	1 0 1	0 0 0	0 0 0	0 0 0	0 0 0	0 0 0	0 0 0	0 0 0	0 0 0	0 0 0	0 0 0	0 0 0	0 0 0	0 0 0	0 0 0	0 0 0	1 0 1	0 0 0	0 0 0	0 0 0	1 0 1	
64	517500	Computerbetrug (soweit nicht unter den Schlüssel 5163 bzw. 5179 zu erfassen) gemäß § 263a StGB	männl: weibl: insg:	6 1 7	0 0 0	0 0 0	0 0 0	0 0 0	1 0 1	1 0 1	0 0 0	0 0 0	0 0 0	0 0 0	1 0 1	0 0 0	1 0 1	1 0 1	0 0 0	1 0 1	3 1 4	0 0 0	0 0 0	0 0 0	5 1 6

Schlüssel der Tat	Straftat	Sexus	TV insgesamt	Kinder						Jugendliche			Heranw.	< 21	Erwachsene ab 21 Jahre										
									< 14			14 < 18										>= 21			
				< 6	6 < 8	8 < 10	10 < 12	12 < 14		14 < 16	16 < 18				18 < 21	21 < 23	23 < 25	25 < 30	30 < 40	40 < 50	50 < 60		>= 60		
									5			6										7		8	9
64	517600	Provisionsbetrug	männl: weibl: insg:	12 6 18	0 0 0	0 0 0	0 0 0	0 0 0	0 0 0	0 0 0	0 0 0	0 0 0	3 2 5	3 2 5	2 1 3	2 3 5	4 4 8	3 0 3	2 0 0	0 0 0	0 0 0	0 0 0	0 0 0	0 0 0	9 4 13
64	517700	Betrug z.N.v. Sozialversicherungen und Sozialversicherungsträgern	männl: weibl: insg:	3 1 4	0 0 0	0 0 0	0 0 0	0 0 0	0 0 0	0 0 0	0 0 0	0 0 0	0 0 0	0 0 0	0 0 0	0 0 0	0 0 0	0 0 0	1 1 2	0 0 0	0 0 0	1 0 1	1 0 1	3 1 4	
64	517800	(Sonstiger) Sozialleistungsbetrug soweit nicht unter Schl. 5177 zu erfassen	männl: weibl: insg:	2 0 2	0 0 0	0 0 0	0 0 0	0 0 0	0 0 0	0 0 0	0 0 0	0 0 0	0 0 0	0 0 0	0 0 0	0 0 0	0 0 0	0 0 0	1 0 1	0 0 0	0 0 0	0 0 0	1 0 1	2 0 2	
64	518200	Einmietbetrug	männl: weibl: insg:	14 4 18	0 0 0	0 0 0	0 0 0	0 0 0	0 0 0	0 0 0	0 0 0	0 0 0	1 0 1	1 0 1	0 0 0	1 0 1	3 1 4	4 3 7	3 0 3	1 0 1	1 0 1	1 0 1	13 4 17		
4	518300	Kontoeröffnungs- und Überweisungsbetrug	männl: weibl: insg:	2 0 2	0 0 0	0 0 0	0 0 0	0 0 0	0 0 0	0 0 0	0 0 0	0 0 0	1 0 1	1 0 1	0 0 0	0 0 0	0 0 0	0 0 0	0 0 0	0 0 0	1 0 1	0 0 0	0 0 0	1 0 1	
64	518400	Zechbetrug	männl: weibl: insg:	4 0 4	0 0 0	0 0 0	2 0 2	2 0 2	4 0 4	0 0 0	0 0 0	0 0 0	0 0 0	4 0 4	0 0 0	0 0 0	0 0 0	0 0 0	0 0 0	0 0 0	0 0 0	0 0 0	0 0 0	0 0 0	
64	518900	Sonstige weitere Betrugsarten	männl: weibl: insg:	82 40 122	0 0 0	0 0 0	0 0 0	0 0 0	0 0 0	0 0 0	2 0 2	2 0 2	8 3 11	10 3 13	3 2 5	2 4 9	5 4 9	10 10 20	21 8 29	20 5 25	11 6 17	5 4 9	72 37 109		
4	520000	Veruntreuungen §§ 266, 266a, 266b StGB	männl: weibl: insg:	13 6 19	0 0 0	0 0 0	0 0 0	0 0 0	0 0 0	0 0 0	0 0 0	0 0 0	0 0 0	0 0 0	0 0 0	0 0 0	3 1 4	4 2 6	3 1 4	2 1 3	2 1 3	1 1 2	13 6 19		
4	521000	Untreue § 266 StGB	männl: weibl: insg:	6 4 10	0 0 0	0 0 0	0 0 0	0 0 0	0 0 0	0 0 0	0 0 0	0 0 0	0 0 0	0 0 0	0 0 0	0 0 0	1 1 2	1 2 3	3 1 4	1 0 1	0 0 0	0 0 0	6 4 10		
64	522000	Vorenthalten und Veruntreuen von Arbeitsentgelt gemäß § 266a StGB	männl: weibl: insg:	6 2 8	0 0 0	0 0 0	0 0 0	0 0 0	0 0 0	0 0 0	0 0 0	0 0 0	0 0 0	0 0 0	0 0 0	0 0 0	2 0 2	2 0 2	0 0 0	1 0 1	1 0 2	1 1 2	6 2 8		
64	523000	Missbrauch von Scheck- und Kreditkarten gemäß § 266b StGB	männl: weibl: insg:	1 0 1	0 0 0	0 0 0	0 0 0	0 0 0	0 0 0	0 0 0	0 0 0	0 0 0	0 0 0	0 0 0	0 0 0	0 0 0	0 0 0	0 0 0	0 0 0	1 0 1	0 0 0	0 0 0	0 0 0		
4	530000	Unterschlagung §§ 246, 247, 248a StGB	männl: weibl: insg:	48 17 65	0 0 0	0 0 0	0 0 0	0 0 0	0 0 0	0 0 0	1 0 1	1 0 1	4 0 4	5 0 5	2 1 3	1 2 3	3 3 6	4 1 5	15 6 21	12 3 15	8 2 10	1 2 3	43 17 60		
64	531000	Unterschlagung von Kfz gemäß §§ 246, 247 StGB	männl: weibl: insg:	8 1 9	0 0 0	0 0 0	0 0 0	0 0 0	0 0 0	0 0 0	0 0 0	0 0 0	0 0 0	0 0 0	0 0 0	1 0 1	1 0 1	1 1 2	1 0 1	4 1 5	1 0 1	0 0 0	8 1 9		
4	540000	Urkundenfälschung §§ 267-271, 273-279, 281 StGB	männl: weibl: insg:	38 5 43	0 0 0	0 0 0	0 0 0	0 0 0	0 0 0	1 0 1	0 0 0	1 0 1	2 1 3	3 1 4	2 0 2	6 1 7	8 1 9	5 3 8	8 0 8	8 0 8	4 0 4	2 0 2	35 4 39		
4	543000	Fälschung beweisbarer Daten, Täuschung im Rechtsverkehr bei Datenverarbeitung §§ 269, 270 StGB	männl: weibl: insg:	2 0 2	0 0 0	0 0 0	0 0 0	0 0 0	0 0 0	0 0 0	0 0 0	0 0 0	0 0 0	0 0 0	0 0 0	0 0 0	0 0 0	0 0 0	0 0 0	1 0 1	1 0 1	0 0 0	2 0 2		
4	550000	Geld- und Wertzeichenfälschung, Fälschung von Zahlungskarten mit oder ohne Garantiefunktion, Schecks und Wechseln §§ 146-149, 151, 152, 152a, 152b StGB	männl: weibl: insg:	1 2 3	0 0 0	0 0 0	0 0 0	0 0 0	0 0 0	0 0 0	0 0 0	0 0 0	0 0 0	0 0 0	0 0 0	0 0 0	0 0 0	0 0 0	0 0 0	0 1 1	0 1 2	0 0 0	1 2 3		

Schlüssel der Tat	Straftat	Sexus	TV insgesamt	Kinder						Jugendliche			Heranw.	< 21	Erwachsene ab 21 Jahre										
									< 14			14 < 18										>= 21			
				< 6	6 < 8	8 < 10	10 < 12	12 < 14		14 < 16	16 < 18				18 < 21	21 < 25	25 < 30	30 < 40	40 < 50	50 < 60	>= 60				
									5			6										7	8	9	10
4	552000	Inverkehrbringen von Falschgeld §§ 146 Abs. 1 Nr. 3, 147 StGB	männl: weibl: insg:	1 2 3	0 0 0	0 0 0	0 0 0	0 0 0	0 0 0	0 0 0	0 0 0	0 0 0	0 0 0	0 0 0	0 0 0	0 0 0	0 0 0	0 0 0	0 0 0	0 0 0	0 0 0	1 1 2	0 0 0	1 2 3	
4	560000	Insolvenzstraftaten §§ 283, 283a-d StGB	männl: weibl: insg:	0 1 1	0 0 0	0 0 0	0 0 0	0 0 0	0 0 0	0 0 0	0 0 0	0 0 0	0 0 0	0 0 0	0 0 0	0 0 0	0 0 0	0 0 0	0 0 0	0 0 0	0 0 0	0 0 0	0 0 0	0 0 0	
64	563000	Verletzung der Buchführungspflicht gemäß § 283b StGB	männl: weibl: insg:	0 1 1	0 0 0	0 0 0	0 0 0	0 0 0	0 0 0	0 0 0	0 0 0	0 0 0	0 0 0	0 0 0	0 0 0	0 0 0	0 0 0	0 0 0	0 0 0	0 0 0	0 0 0	0 0 0	0 0 0	0 0 0	
4	600000	Sonstige Straftatbestände (StGB)	männl: weibl: insg:	371 133 504	1 0 1	0 0 0	2 1 3	3 1 4	12 3 15	18 5 23	20 7 27	13 4 17	33 11 44	32 11 43	83 27 110	14 6 20	16 6 22	30 12 42	36 14 50	81 26 107	47 20 67	47 19 66	47 15 62	288 106 394	
4	610000	Erpressung § 253 StGB	männl: weibl: insg:	11 0 11	0 0 0	0 0 0	0 0 0	0 0 0	0 0 0	0 0 0	0 0 0	0 0 0	0 0 1	1 0 1	0 0 0	0 0 0	0 0 0	0 0 0	3 0 3	3 0 3	4 0 4	0 0 0	0 0 0	0 0 0	10 0 10
4	620000	Widerstand gegen die Staatsgewalt und Straftaten gegen die öffentliche Ordnung §§ 111, 113, 114, 120, 121, 123-127, 129, 130-134, 136, 138, 140, 145, 145a, 145c, 145d StGB	männl: weibl: insg:	93 24 117	0 0 0	0 0 0	0 1 1	0 1 1	1 1 2	1 2 6	4 1 10	3 1 4	7 3 8	8 0 8	16 4 20	5 1 6	7 1 8	12 2 14	13 5 18	17 5 22	9 2 11	13 2 15	13 2 17	4 4 9	77 20 97
4	621000	Widerstand gegen die Staatsgewalt §§ 111, 113, 114, 120, 121 StGB	männl: weibl: insg:	22 1 23	0 0 0	0 0 0	0 0 0	0 0 0	0 0 0	0 0 0	0 0 0	0 0 0	0 0 0	2 0 2	2 0 2	0 0 0	4 1 5	4 1 5	5 0 5	7 0 7	2 0 2	0 0 0	0 0 0	2 0 2	20 1 21
4	621020	Widerstand gegen Vollstreckungsbeamte	männl: weibl: insg:	22 1 23	0 0 0	0 0 0	0 0 0	0 0 0	0 0 0	0 0 0	0 0 0	0 0 0	0 0 0	2 0 2	2 0 2	0 0 0	4 1 5	4 1 5	5 0 5	7 0 7	2 0 2	0 0 0	0 0 0	2 0 2	20 1 21
4	622000	Hausfriedensbruch §§ 123, 124 StGB	männl: weibl: insg:	54 20 74	0 0 0	0 0 0	0 1 1	0 0 1	1 1 2	1 1 2	1 1 2	1 1 2	2 2 4	7 0 7	10 3 13	3 1 4	2 0 2	5 1 6	3 4 7	10 4 14	7 2 9	10 2 12	9 4 13	9 4 13	44 17 61
64	622100	Hausfriedensbruch gemäß § 123 StGB	männl: weibl: insg:	54 20 74	0 0 0	0 0 0	0 1 1	0 0 1	1 1 2	1 1 2	1 1 2	1 1 2	2 0 7	7 0 7	10 3 13	3 1 4	2 0 2	5 1 6	3 4 7	10 4 14	7 2 9	10 2 12	9 4 13	9 4 13	44 17 61
4	624000	Vortäuschen einer Straftat § 145d StGB	männl: weibl: insg:	4 3 7	0 0 0	0 0 0	0 0 0	0 0 0	0 0 0	0 0 0	0 0 0	0 0 0	0 0 0	0 0 0	0 0 0	1 0 1	1 0 1	2 0 2	1 0 1	0 0 0	0 0 0	0 0 0	0 0 0	0 0 0	4 2 6
64	627000	Volksverhetzung gemäß § 130 StGB	männl: weibl: insg:	4 1 5	0 0 0	0 0 0	0 0 0	0 0 0	0 0 0	0 0 0	2 0 2	1 0 1	3 0 3	0 0 0	3 0 3	1 0 1	0 0 0	1 0 1	0 0 0	0 0 0	0 0 0	0 0 0	0 0 0	0 0 0	1 1 2
4	630000	Begünstigung, Strafvereitelung (ohne Strafvereitelung im Amt), Hehlerei und Geldwäsche §§ 257, 258, 259-261 StGB	männl: weibl: insg:	15 8 23	0 0 0	0 0 0	0 0 0	0 0 0	0 0 0	0 0 0	0 0 0	0 0 0	1 0 1	1 0 1	0 0 0	1 0 1	0 0 0	1 0 1	1 0 1	4 2 6	6 3 9	0 0 0	0 0 0	3 0 4	3 1 22
4	631000	Hehlerei von Kfz §§ 259-260a StGB	männl: weibl: insg:	1 0 1	0 0 0	0 0 0	0 0 0	0 0 0	0 0 0	0 0 0	0 0 0	0 0 0	0 0 0	0 0 0	0 0 0	0 0 0	0 0 0	0 0 0	0 0 0	0 0 0	0 0 0	0 0 0	0 0 0	0 0 0	0 0 0
4	632000	Sonstige Hehlerei §§ 259-260a StGB	männl: weibl: insg:	7 6 13	0 0 0	0 0 0	0 0 0	0 0 0	0 0 0	0 0 0	0 0 0	1 0 1	1 0 1	0 0 0	1 0 1	0 0 0	1 1 2	1 1 2	3 2 5	2 1 3	0 2 2	0 0 0	0 0 0	0 0 0	6 6 12
64	633000	Geldwäsche, Verschleierung unrechtmäßig erlangter Vermögenswerte gemäß § 261 StGB	männl: weibl: insg:	5 2 7	0 0 0	0 0 0	0 0 0	0 0 0	0 0 0	0 0 0	0 0 0	0 0 0	0 0 0	0 0 0	0 0 0	0 0 0	0 0 0	0 0 0	0 0 0	2 0 2	0 1 1	0 0 0	0 1 0	3 1 4	5 2 7

Schlüssel der Tat	Straftat	Sexus	TV insge- samt	Kinder						Jugendliche			Heran- w. 18 < 21	Erwachsene ab 21 Jahre										
									< 14			14 < 18		< 21				21 < 25						>= 21
				< 6	6 < 8	8 < 10	10 < 12	12 < 14		14 < 16	16 < 18				21 < 23	23 < 25		25 < 30	30 < 40	40 < 50	50 < 60	>= 60		
				5	6	7	8	9	10	11	12	13		14	15	16	17	18	19	20	21	22	23	24
4	640000	Brandstiftung und Herbeiführen einer Brandgefahr §§ 306-306d, 306f StGB	männl: weibl: insg:	3 1 4	0 0 0	0 0 0	0 0 0	0 0 0	0 0 0	0 0 0	0 0 0	0 0 0	0 0 0	0 0 0	0 0 0	0 0 0	0 0 0	2 0 2	0 0 0	0 1 0	0 0 1	1 0 1	3 1 4	
4	641000	(Vorsätzliche) Brandstiftung und Herbeiführen einer Brandgefahr §§ 306-306c, 306f Abs. 1 und 2 StGB	männl: weibl: insg:	2 0 2	0 0 0	0 0 0	0 0 0	0 0 0	0 0 0	0 0 0	0 0 0	0 0 0	0 0 0	0 0 0	0 0 0	0 0 0	0 0 0	1 0 1	0 0 0	0 0 0	0 0 0	1 0 1	2 0 2	
4	650000	Wettbewerbs-, Korruptions- und Amtsdelikte §§ 258a, 298-300, 331-353d, 355, 357 StGB	männl: weibl: insg:	13 4 17	0 0 0	0 0 0	0 0 0	0 0 0	0 0 0	0 0 0	0 0 0	0 0 0	0 0 0	0 0 0	0 0 0	0 0 0	0 0 0	1 2 7	5 1 5	4 1 5	1 1 2	2 0 2	13 4 17	
4	651000	Vorteilsannahme, Bestechlichkeit §§ 331, 332, 335 StGB	männl: weibl: insg:	1 3 4	0 0 0	0 0 0	0 0 0	0 0 0	0 0 0	0 0 0	0 0 0	0 0 0	0 0 0	0 0 0	0 0 0	0 0 0	0 0 0	0 2 2	0 1 1	0 0 0	0 0 0	1 0 1	1 3 4	
64	651200	Bestechlichkeit gemäß § 332 StGB	männl: weibl: insg:	1 3 4	0 0 0	0 0 0	0 0 0	0 0 0	0 0 0	0 0 0	0 0 0	0 0 0	0 0 0	0 0 0	0 0 0	0 0 0	0 0 0	0 2 2	0 1 1	0 0 0	0 0 0	1 0 1	1 3 4	
4	655000	Sonstige Straftaten im Amt §§ 258a, 339-353d, 355, 357 StGB	männl: weibl: insg:	12 1 13	0 0 0	0 0 0	0 0 0	0 0 0	0 0 0	0 0 0	0 0 0	0 0 0	0 0 0	0 0 0	0 0 0	0 0 0	0 0 0	1 0 1	5 0 5	4 0 4	1 1 2	1 0 1	12 1 13	
64	655100	Körperverletzung im Amt gemäß § 340 StGB	männl: weibl: insg:	10 0 10	0 0 0	0 0 0	0 0 0	0 0 0	0 0 0	0 0 0	0 0 0	0 0 0	0 0 0	0 0 0	0 0 0	0 0 0	0 0 0	1 0 1	5 0 5	3 0 3	1 0 1	0 0 0	10 0 10	
64	655200	Verletzung des Dienstgeheimnisses gemäß § 353b StGB	männl: weibl: insg:	0 1 1	0 0 0	0 0 0	0 0 0	0 0 0	0 0 0	0 0 0	0 0 0	0 0 0	0 0 0	0 0 0	0 0 0	0 0 0	0 0 0	0 0 0	0 0 0	0 0 0	0 1 0	0 0 0	0 1 0	0 1 1
4	660000	Strafbarer Eigennutz §§ 284, 285, 287-293, 297 StGB	männl: weibl: insg:	1 1 2	0 0 0	0 0 0	0 0 0	0 0 0	0 0 0	0 0 0	0 0 0	0 0 0	0 0 0	0 0 0	0 0 0	0 0 0	0 0 0	0 1 0	0 0 0	0 0 0	0 0 0	1 0 0	1 1 2	
4	662000	Wilderei §§ 292, 293 StGB	männl: weibl: insg:	1 0 1	0 0 0	0 0 0	0 0 0	0 0 0	0 0 0	0 0 0	0 0 0	0 0 0	0 0 0	0 0 0	0 0 0	0 0 0	0 0 0	0 0 0	0 0 0	0 0 0	0 0 0	1 0 1	1 0 1	
64	662100	Jagdwilderei gemäß § 292 StGB	männl: weibl: insg:	1 0 1	0 0 0	0 0 0	0 0 0	0 0 0	0 0 0	0 0 0	0 0 0	0 0 0	0 0 0	0 0 0	0 0 0	0 0 0	0 0 0	0 0 0	0 0 0	0 0 0	0 0 0	1 0 1	1 0 1	
4	670000	Alle sonstigen Straftaten gemäß StGB - ohne Verkehrsdelikte	männl: weibl: insg:	263 100 363	1 0 1	0 0 0	2 1 3	3 0 3	11 3 14	17 4 21	17 5 22	10 3 13	27 8 35	27 11 38	71 23 94	13 5 18	9 5 14	22 10 32	22 7 29	54 18 72	31 15 46	35 16 51	28 11 39	192 77 269
64	671000	Verletzung der Unterhaltspflicht gemäß § 170 StGB	männl: weibl: insg:	8 1 9	0 0 0	0 0 0	0 0 0	0 0 0	0 0 0	0 0 0	0 0 0	0 0 0	0 0 0	0 0 0	0 0 0	0 0 0	0 0 0	0 0 0	2 0 2	4 1 5	2 0 2	0 0 0	8 1 9	
64	672000	Verletzung der Fürsorge- oder Erziehungspflicht gemäß § 171 StGB	männl: weibl: insg:	1 2 3	0 0 0	0 0 0	0 0 0	0 0 0	0 0 0	0 0 0	0 0 0	0 0 0	0 0 0	0 0 0	0 0 0	0 0 0	0 0 0	1 0 1	0 0 0	0 1 1	0 1 1	0 0 0	1 2 3	
4	673000	Beleidigung §§ 185-187, 189 StGB	männl: weibl: insg:	128 59 187	1 0 1	0 0 0	0 0 0	1 0 1	3 1 4	5 1 6	9 1 10	6 1 7	15 2 17	9 5 14	29 8 37	5 3 8	5 2 7	10 5 15	11 6 17	29 11 40	16 10 26	20 13 33	13 6 19	99 51 150
4	673100	Beleidigung auf sexueller Grundlage §§ 185-187, 189 StGB	männl: weibl: insg:	35 12 47	0 0 0	0 0 0	0 0 0	1 0 1	0 0 1	1 0 1	2 1 3	1 0 1	3 1 4	4 1 5	8 2 10	2 2 4	1 0 1	3 2 5	4 3 7	8 1 9	6 0 6	4 4 8	2 4 2	27 10 37

Schlüssel der Tat	Straftat	Sexus	TV insge- samt	Kinder						Jugendliche			Heran- w. 18 < 21	Erwachsene ab 21 Jahre												
									< 14			14 < 18		< 21			21 < 25						>= 21			
				< 6	6 < 8	8 < 10	10 < 12	12 < 14		14 < 16	16 < 18				21 < 23	23 < 25		25 < 30	30 < 40	40 < 50	50 < 60	>= 60				
				1	2	3	4	5	6	7	8	9		10	11	12	13	14	15	16	17	18	19	20	21	22
4	674000	Sachbeschädigung §§ 303-305a StGB	männl: weibl: insg:	103 23 126	0 0 0	0 0 0	2 1 3	3 0 10	8 2 16	13 3 10	6 4 10	2 2 4	8 6 14	14 3 17	35 12 47	8 2 10	5 1 6	13 3 16	8 0 8	17 5 22	10 1 11	12 1 13	8 1 9	6 1 7	68 11 79	
4	674010	Sachbeschädigung gemäß § 303 StGB ohne Schl. 6741 00 u. 6743 00	männl: weibl: insg:	83 19 102	0 0 0	0 0 0	2 1 3	3 0 3	8 2 10	13 3 16	5 4 9	2 2 4	7 6 13	10 3 13	30 12 42	9 1 10	4 1 5	13 2 15	3 0 3	13 3 16	10 1 11	8 1 9	6 1 6	53 7 60		
4	674020	Gemeinschädliche Sachbeschädigung ohne Schl. 6743 20	männl: weibl: insg:	4 0 4	0 0 0	0 0 0	0 0 0	0 0 0	0 0 0	0 0 0	0 0 0	0 0 0	0 0 0	3 0 3	3 0 3	1 0 1	0 0 0	1 0 1	0 0 0	0 0 0	0 0 0	0 0 0	0 0 0	0 0 0	1 0 1	
4	674100	Sachbeschädigung an Kfz	männl: weibl: insg:	15 4 19	0 0 0	0 0 0	0 0 0	0 0 0	0 0 0	0 0 0	1 0 1	0 0 0	1 0 1	0 0 0	1 0 1	2 1 3	1 0 1	3 1 4	4 0 4	2 0 4	0 0 0	4 0 4	1 0 2	1 1 2	14 4 18	
4	674300	Sonstige Sachbeschädigung auf Straßen, Wegen oder Plätzen	männl: weibl: insg:	7 0 7	0 0 0	0 0 0	0 0 0	0 0 0	0 0 0	0 0 0	0 0 0	0 0 0	0 0 0	2 0 2	2 0 2	0 0 0	1 0 1	1 0 1	1 0 1	2 0 2	0 0 0	0 0 0	0 0 0	1 0 1	5 0 5	
4	674310	Sonstige Sachbeschädigung auf Straßen, Wegen oder Plätzen gemäß § 303 StGB	männl: weibl: insg:	4 0 4	0 0 0	0 0 0	0 0 0	0 0 0	0 0 0	0 0 0	0 0 0	0 0 0	0 0 0	1 0 1	1 0 1	0 0 0	0 0 0	0 0 0	1 0 1	1 0 1	0 0 0	0 0 0	0 0 0	1 0 1	3 0 3	
4	674320	Gemeinschädliche Sachbeschädigung auf Straßen, Wegen oder Plätzen	männl: weibl: insg:	3 0 3	0 0 0	0 0 0	0 0 0	0 0 0	0 0 0	0 0 0	0 0 0	0 0 0	0 0 0	1 0 1	1 0 1	0 0 0	1 0 1	1 0 1	0 0 0	1 0 1	0 0 0	0 0 0	0 0 0	0 0 0	2 0 2	
4	674500	Zerstörung wichtiger Arbeitsmittel § 305a StGB	männl: weibl: insg:	1 0 1	0 0 0	0 0 0	0 0 0	0 0 0	0 0 0	0 0 0	0 0 0	0 0 0	0 0 0	0 0 0	0 0 0	1 0 1	0 0 0	1 0 1	0 0 0	0 0 0	0 0 0	0 0 0	0 0 0	0 0 0	1 0 1	
4	676000	Straftaten gegen die Umwelt §§ 324, 324a, 325-330a StGB	männl: weibl: insg:	3 0 3	0 0 0	0 0 0	0 0 0	0 0 0	0 0 0	0 0 0	0 0 0	0 0 0	0 0 0	0 0 0	0 0 0	0 0 0	0 0 0	0 0 0	0 0 0	1 0 1	2 0 2	0 0 0	0 0 0	0 0 0	3 0 3	
4	676010	Bodenverunreinigung 324a StGB	männl: weibl: insg:	1 0 1	0 0 0	0 0 0	0 0 0	0 0 0	0 0 0	0 0 0	0 0 0	0 0 0	0 0 0	0 0 0	0 0 0	0 0 0	0 0 0	0 0 0	0 0 0	1 0 1	0 0 0	0 0 0	0 0 0	0 0 0	1 0 1	
4	676100	Gewässerverunreinigung § 324 StGB	männl: weibl: insg:	2 0 2	0 0 0	0 0 0	0 0 0	0 0 0	0 0 0	0 0 0	0 0 0	0 0 0	0 0 0	0 0 0	0 0 0	0 0 0	0 0 0	0 0 0	0 0 0	0 0 0	2 0 2	0 0 0	0 0 0	0 0 0	2 0 2	
4	678000	Ausspähen, Abfangen von Daten einschl. Vorbereitungshandlungen gemäß §§ 202a, 202b, 202c StGB	männl: weibl: insg:	1 3 4	0 0 0	0 0 0	0 0 0	0 0 0	0 0 0	0 0 0	0 0 0	0 0 0	0 0 0	0 1 1	0 1 1	0 0 0	1 1 1	1 1 1	0 1 1	1 0 1	0 0 0	0 0 0	0 0 0	0 0 0	1 0 1	1 2 3
4	700000	Strafrechtliche Nebengesetze	männl: weibl: insg:	265 49 314	0 0 0	0 0 0	0 0 0	0 0 0	3 1 4	3 1 4	10 5 15	13 6 19	25 4 29	41 11 52	14 7 21	26 2 28	40 9 49	57 10 67	82 17 99	26 2 28	14 0 14	5 0 5	224 38 262			
4	710000	Straftaten gegen strafrechtliche Nebengesetze auf dem Wirtschaftssektor	männl: weibl: insg:	36 2 38	0 0 0	0 0 0	0 0 0	0 0 0	2 0 2	2 0 2	0 0 0	0 0 0	0 1 4	3 1 6	5 0 1	1 0 1	3 0 3	4 0 10	10 0 10	8 1 9	2 0 2	4 0 4	3 0 3	31 1 32		
4	712000	Straftaten nach AktG, GenG, GmbHG, HGB, RechnungslegungG, UmwandlungG	männl: weibl: insg:	1 0 1	0 0 0	0 0 0	0 0 0	0 0 0	0 0 0	0 0 0	0 0 0	0 0 0	0 0 0	0 0 0	0 0 0	0 0 0	0 0 0	0 0 0	0 0 0	1 0 1	0 0 0	0 0 0	0 0 0	0 0 0	1 0 1	
64	712200	Insolvenzverschleppung gemäß § 15a InsO	männl: weibl: insg:	1 0 1	0 0 0	0 0 0	0 0 0	0 0 0	0 0 0	0 0 0	0 0 0	0 0 0	0 0 0	0 0 0	0 0 0	0 0 0	0 0 0	0 0 0	1 0 1	0 0 0	0 0 0	0 0 0	0 0 0	1 0 1		

Schlüssel der Tat	Straftat	Sexus	TV insgesamt	Kinder						Jugendliche			Heranw.	Erwachsene ab 21 Jahre										
									< 14			14 < 18		< 21			21 < 25						>= 21	
				< 6	6 < 8	8 < 10	10 < 12	12 < 14		14 < 16	16 < 18				21 < 23	23 < 25		25 < 30	30 < 40	40 < 50	50 < 60	>= 60		
				1	2	3	4	5	6	7	8	9		10	11	12	13	14	15	16	17	18	19	20
4	715000	Straftaten im Zusammenhang mit Urheberrechtsbestimmungen (UrheberrechtsG, MarkenG, § 17 UWG, DesignG, GebrauchsmusterG, KunsturheberrechtsG, PatentG, HalbleiterschutzG)	männl: weibl: insg:	3 0 3	0 0 0	0 0 0	0 0 0	0 0 2	2 0 2	0 0 0	0 0 0	0 0 0	0 0 0	2 0 2	0 0 0	0 0 0	0 0 0	1 0 1	0 0 0	0 0 0	0 0 0	0 0 0	0 0 0	1 0 1
4	716000	Straftaten im Zusammenhang mit Lebens- und Arzneimitteln (z.B. Lebensmittel- und Futtermittelgesetzbuch, ArzneimittelG, WeinG)	männl: weibl: insg:	3 0 3	0 0 0	0 0 0	0 0 0	0 0 0	0 0 0	0 0 0	0 0 0	0 0 0	0 0 0	0 0 0	0 0 0	1 0 1	1 0 1	1 0 1	0 0 0	0 0 0	0 0 0	1 0 1	0 0 0	3 0 3
64	716100	Straftaten nach dem Lebensmittel- und Futtermittelgesetzbuch	männl: weibl: insg:	1 0 1	0 0 0	0 0 0	0 0 0	0 0 0	0 0 0	0 0 0	0 0 0	0 0 0	0 0 0	0 0 0	0 0 0	0 0 0	0 0 0	0 0 0	0 0 0	0 0 0	0 0 0	1 0 1	0 0 0	1 0 1
4	716400	Straftaten nach dem Arzneimittelgesetz (AMG)	männl: weibl: insg:	2 0 2	0 0 0	0 0 0	0 0 0	0 0 0	0 0 0	0 0 0	0 0 0	0 0 0	0 0 0	0 0 0	0 0 0	1 0 1	1 0 1	1 0 1	0 0 0	0 0 0	0 0 0	0 0 0	0 0 0	2 0 2
4	719000	Sonstige Straftaten (Nebengesetze) auf dem Wirtschaftssektor (z.B. Rennwett- und Lotterieg, UWG ohne § 17, Versicherungsaufsichtsg, WirtschaftsstrafG, Gewerbeordnung)	männl: weibl: insg:	29 2 31	0 0 0	0 0 0	0 0 0	0 0 0	0 0 0	0 0 0	0 0 0	0 0 0	3 1 4	3 1 4	1 0 1	2 0 2	3 0 3	8 0 8	7 1 8	2 0 2	3 0 3	3 0 3	3 0 3	26 1 27
64	719081	Verstoss gegen Abgabenordnung - Steuerhinterziehung	männl: weibl: insg:	29 2 31	0 0 0	0 0 0	0 0 0	0 0 0	0 0 0	0 0 0	0 0 0	0 0 0	3 1 4	3 1 4	1 0 1	2 0 2	3 0 3	8 0 8	7 1 8	2 0 2	3 0 3	3 0 3	3 0 3	26 1 27
4	720000	Straftaten gegen sonstige strafrechtliche Nebengesetze-ohne Verkehrsdelikte-	männl: weibl: insg:	45 8 53	0 0 0	0 0 0	0 0 0	0 0 0	0 0 0	0 0 0	2 0 2	2 0 2	6 1 7	8 1 9	4 1 5	2 0 2	6 1 7	8 2 10	12 3 15	4 1 5	7 0 7	0 0 0	0 0 0	37 7 44
4	725000	Straftaten gegen das Aufenthalts-, das Asyl- und das Freizügigkeitsgesetz/EU	männl: weibl: insg:	8 2 10	0 0 0	0 0 0	0 0 0	0 0 0	0 0 0	0 0 0	0 0 0	0 0 0	1 0 1	1 0 1	0 0 0	0 0 0	0 0 0	2 0 2	1 0 1	3 0 3	1 0 1	0 0 0	0 0 0	7 2 9
4	725200	Einschleusen von Ausländern gemäß § 96 Aufenthaltsgesetz	männl: weibl: insg:	1 0 1	0 0 0	0 0 0	0 0 0	0 0 0	0 0 0	0 0 0	0 0 0	0 0 0	0 0 0	0 0 0	0 0 0	0 0 0	0 0 0	0 0 0	0 0 0	0 0 0	0 0 0	1 0 1	0 0 0	0 0 0
4	725500	Straftaten gegen §§ 84, 85 Asylgesetz	männl: weibl: insg:	1 0 1	0 0 0	0 0 0	0 0 0	0 0 0	0 0 0	0 0 0	0 0 0	0 0 0	1 0 1	1 0 1	0 0 0	0 0 0	0 0 0	0 0 0	0 0 0	0 0 0	0 0 0	0 0 0	0 0 0	0 0 0
64	725700	Unerlaubter Aufenthalt gemäß § 95 Abs. 1 Nr. 1, 2 und Abs. 2 Nr. 1b Aufenthaltsgesetz	männl: weibl: insg:	1 1 2	0 0 0	0 0 0	0 0 0	0 0 0	0 0 0	0 0 0	0 0 0	0 0 0	0 0 0	0 0 0	0 0 0	0 0 0	0 0 0	0 0 0	1 0 1	0 0 0	0 0 0	0 0 0	0 0 0	1 1 2
64	725900	Sonstige Verstöße gegen das Aufenthaltsgesetz	männl: weibl: insg:	5 1 6	0 0 0	0 0 0	0 0 0	0 0 0	0 0 0	0 0 0	0 0 0	0 0 0	0 0 0	0 0 0	0 0 0	0 0 0	0 0 0	1 1 2	1 0 1	2 0 2	1 0 1	0 0 0	0 0 0	5 1 6
4	726000	Straftaten gegen das Sprengstoff-, das Waffen- und das Kriegswaffenkontrollgesetz	männl: weibl: insg:	29 4 33	0 0 0	0 0 0	0 0 0	0 0 0	0 0 0	0 0 0	2 0 2	2 0 2	3 1 4	5 1 6	4 1 5	2 0 2	6 1 7	6 2 8	8 2 10	1 0 1	3 0 3	0 0 0	0 0 0	24 3 27
64	726100	Straftaten gegen das Sprengstoffgesetz	männl: weibl: insg:	12 1 13	0 0 0	0 0 0	0 0 0	0 0 0	0 0 0	0 0 0	0 0 0	1 0 1	1 0 1	2 0 2	3 0 3	0 0 0	2 0 2	2 0 2	3 0 3	4 1 5	0 0 0	0 0 0	0 0 0	9 1 10
64	726200	Straftaten gegen das Waffengesetz	männl: weibl: insg:	17 3 20	0 0 0	0 0 0	0 0 0	0 0 0	0 0 0	0 0 0	0 0 0	1 0 1	1 0 1	1 1 2	2 1 3	4 1 5	1 0 1	5 1 6	2 0 2	4 1 5	1 0 1	3 0 3	0 0 0	15 2 17

Schlüssel der Tat	Straftat	Sexus	TV insgesamt	Kinder						Jugendliche			Heranw.	Erwachsene ab 21 Jahre											
									< 14			14 < 18		< 21			21 < 25						>= 21		
				< 6	6 < 8	8 < 10	10 < 12	12 < 14		14 < 16	16 < 18				18 < 21	21 < 23		23 < 25	25 < 30	30 < 40	40 < 50	50 < 60		>= 60	
				1	2	3	4	5	6	7	8	9		10	11	12	13	14	15	16	17	18	19	20	21
64	726300	Straftaten gegen das Kriegswaffenkontrollgesetz	männl: weibl: insg:	1 0 1	0 0 0	0 0 0	0 0 0	0 0 0	0 0 0	0 0 0	0 0 0	0 0 0	0 0 0	0 0 0	0 0 0	0 0 0	0 0 0	0 0 0	1 0 1	0 0 0	0 0 0	0 0 0	0 0 0	0 0 0	1 0 1
4	728000	Straftaten gegen das Bundes- (oder Landes-) Datenschutzgesetz	männl: weibl: insg:	0 1 1	0 0 0	0 0 0	0 0 0	0 0 0	0 0 0	0 0 0	0 0 0	0 0 0	0 0 0	0 0 0	0 0 0	0 0 0	0 0 0	0 0 0	0 0 0	0 0 1	0 1 0	0 0 1	0 0 0	0 0 0	0 1 1
64	730000	Rauschgiftdelikte -Betäubungsmittelgesetz- (soweit nicht bereits mit anderer Schlüsselzahl erfasst)	männl: weibl: insg:	190 40 230	0 0 0	0 0 0	0 0 0	0 1 2	1 1 2	3 1 4	8 5 13	11 6 17	18 2 20	30 9 39	11 6 17	23 2 25	34 8 42	45 8 53	65 14 79	15 1 16	1 0 1	0 0 0	0 0 0	0 0 0	160 31 191
64	731000	Allgemeine Verstöße gemäß § 29 BtMG(soweit nicht unter 7340 pp. zu erfassen)	männl: weibl: insg:	165 34 199	0 0 0	0 0 0	0 0 0	1 1 2	1 1 2	2 0 2	8 5 13	10 5 15	17 2 19	28 8 36	7 5 12	19 2 21	26 7 33	39 7 46	59 11 70	13 1 14	0 0 0	0 0 0	0 0 0	0 0 0	137 26 163
64	731200	Allgemeiner Verstoß mit Kokain einschl. Crack	männl: weibl: insg:	2 0 2	0 0 0	0 0 0	0 0 0	0 0 0	0 0 0	0 0 0	0 0 0	0 0 0	0 0 0	0 0 0	0 0 1	1 0 1	1 0 1	1 0 1	0 0 0	0 0 0	0 0 0	0 0 0	0 0 0	0 0 0	2 0 2
64	731600	Allgemeiner Verstoß mit Amphetamin und seine Derivate in Pulver- oder flüssiger sowie in Tabletten- bzw. Kapselform (Ecstasy)	männl: weibl: insg:	9 1 10	0 0 0	0 0 0	0 0 0	0 0 0	0 0 0	0 0 0	0 0 0	0 0 0	0 0 0	0 0 0	0 0 1	1 0 1	1 0 1	3 1 4	2 0 2	3 0 3	0 0 0	0 0 0	0 0 0	0 0 0	9 1 10
64	731700	Allgemeiner Verstoß mit Methamphetamin in Pulver-, kristalliner oder flüssiger sowie in Tabletten- bzw. Kapselform	männl: weibl: insg:	62 12 74	0 0 0	0 0 0	0 0 0	0 0 0	0 0 0	0 0 0	0 1 1	0 1 1	0 1 2	1 2 3	1 1 3	2 1 3	7 2 9	18 3 21	29 4 33	7 1 8	0 0 0	0 0 0	0 0 0	0 0 0	61 10 71
64	731800	Allgemeiner Verstoß mit Cannabis und Zubereitungen	männl: weibl: insg:	95 18 113	0 0 0	0 0 0	0 0 0	1 1 2	1 1 2	2 0 2	8 3 11	10 3 13	14 1 15	25 5 30	4 4 8	10 1 11	14 5 19	23 4 27	30 4 34	3 0 3	0 0 0	0 0 0	0 0 0	0 0 0	70 13 83
64	731900	Allgemeiner Verstoß mit sonstigen Betäubungsmitteln	männl: weibl: insg:	12 6 18	0 0 0	0 0 0	0 0 0	0 0 0	0 0 0	0 0 1	1 1 2	2 1 3	2 0 2	4 1 5	2 0 3	2 1 2	4 1 5	1 1 2	3 0 6	0 0 0	0 0 0	0 0 0	0 0 0	0 0 0	8 5 13
64	732000	Unerlaubter Handel mit und Schmuggel von Rauschgiften gemäß § 29 BtMG	männl: weibl: insg:	27 7 34	0 0 0	0 0 0	0 0 0	0 0 0	0 0 0	1 1 2	1 0 1	2 1 3	1 0 1	3 1 4	2 1 3	4 0 7	6 1 7	5 3 8	12 2 14	1 0 1	0 0 0	0 0 0	0 0 0	0 0 0	24 6 30
64	732700	Unerlaubter Handel mit und Schmuggel von Methamphetamin in Pulver-, kristalliner oder flüssiger sowie in Tabletten- bzw. Kapselform	männl: weibl: insg:	9 4 13	0 0 0	0 0 0	0 0 0	0 0 0	0 0 0	0 0 0	0 0 0	0 0 0	0 0 1	1 0 1	0 0 1	0 0 0	0 1 1	0 2 5	3 1 5	4 1 1	1 0 0	0 0 0	0 0 0	0 0 0	8 4 12
64	732800	Unerlaubter Handel mit und Schmuggel von Cannabis und Zubereitungen(§ 29 BtMG)	männl: weibl: insg:	18 4 22	0 0 0	0 0 0	0 0 0	0 0 0	0 0 0	1 0 2	1 0 1	2 1 3	0 1 0	2 1 3	2 0 3	2 0 4	4 0 6	2 0 4	8 1 9	0 0 0	0 0 0	0 0 0	0 0 0	0 0 0	16 3 19
64	734000	Sonstige Verstöße gegen das BtMG	männl: weibl: insg:	11 1 12	0 0 0	0 0 0	0 0 0	0 0 0	0 0 0	0 0 0	0 0 0	0 0 0	0 0 0	0 0 0	2 0 2	0 0 0	2 0 2	4 0 4	2 0 3	4 1 2	1 0 1	0 0 0	0 0 0	0 0 0	11 1 12
64	734100	Unerlaubter Anbau von Betäubungsmitteln gemäß § 29 Abs. 1 Nr. 1 BtMG	männl: weibl: insg:	3 0 3	0 0 0	0 0 0	0 0 0	0 0 0	0 0 0	0 0 0	0 0 0	0 0 0	0 0 0	0 0 0	0 0 0	0 0 0	0 0 0	0 0 1	0 0 1	1 0 1	0 0 0	0 0 0	0 0 0	0 0 0	3 0 3
64	734500	Abgabe, Verabreichung oder Überlassung von Betäubungsmitteln an Minderjährige § 29a Abs. 1 Nr. 1 - ggf. § 30 Abs. 1 Nr. 2 BtMG	männl: weibl: insg:	1 0 1	0 0 0	0 0 0	0 0 0	0 0 0	0 0 0	0 0 0	0 0 0	0 0 0	0 0 0	0 0 0	0 0 0	0 0 0	0 0 0	0 0 0	0 0 0	0 0 1	0 0 0	0 0 0	0 0 0	0 0 0	0 0 1
64	734800	Unerlaubte(r) Handel, Herstellung, Abgabe und Besitz in nicht geringer Menge von Betäubungsmitteln gemäß § 29a Abs. 1 Nr. 2 BtMG	männl: weibl: insg:	7 1 8	0 0 0	0 0 0	0 0 0	0 0 0	0 0 0	0 0 0	0 0 0	0 0 0	0 0 0	0 0 0	0 0 2	0 0 0	2 0 2	3 0 3	0 1 1	1 0 1	1 0 1	0 0 0	0 0 0	0 0 0	7 1 8

Schlüssel der Tat	Straftat	Sexus	TV insge- samt	Kinder						Jugendliche			Heran- w. 18 < 21	Erwachsene ab 21 Jahre										
									< 14			14 < 18		< 21			21 < 25						>= 21	
				< 6	6 < 8	8 < 10	10 < 12	12 < 14		14 < 16	16 < 18				21 < 23	23 < 25		25 < 30	30 < 40	40 < 50	50 < 60	>= 60		
				1	2	3	4	5	6	7	8	9		10	11	12	13	14	15	16	17	18	19	20
64	740000	Straftaten gegen strafrechtliche Nebengesetze auf dem Umwelt- und Verbraucherschutzsektor (neben Schlüssel 716000)	männl: weibl: insg:	11 0 11	0 0 0	0 0 0	0 0 0	0 0 0	0 0 0	0 0 0	0 0 0	0 0 0	0 0 0	0 0 0	0 0 0	0 0 0	0 0 0	1 0 1	1 0 0	5 0 5	2 0 2	2 0 2	11 0 11	
64	743000	Straftaten nach dem Bundesnaturschutz-, Tierschutz-, Bundesjagd- und PflanzenschutzG	männl: weibl: insg:	10 0 10	0 0 0	0 0 0	0 0 0	0 0 0	0 0 0	0 0 0	0 0 0	0 0 0	0 0 0	0 0 0	0 0 0	0 0 0	0 0 0	1 0 1	1 0 1	4 0 4	2 0 2	2 0 2	10 0 10	
4	890000	Straftaten insgesamt, jedoch ohne Verstöße gegen das Aufenthalts-, das Asyl- und das Freizügigkeitsgesetz/EU (Schlüssel 7250)	männl: weibl: insg:	1.384 441 1.825	1 0 1	0 0 0	2 2 4	7 4 11	32 4 36	42 10 52	31 14 45	35 16 51	66 30 96	111 27 138	219 67 286	64 23 87	93 26 119	157 49 206	200 61 261	324 100 424	221 72 293	148 51 199	115 41 156	1.165 374 1.539
4	891000	Rauschgiftkriminalität	männl: weibl: insg:	190 40 230	0 0 0	0 0 0	0 0 0	0 1 2	1 1 2	1 1 2	3 1 4	8 5 13	11 6 17	18 2 20	30 9 39	11 6 17	23 2 25	34 8 42	45 8 53	65 14 79	15 1 16	1 0 1	0 0 0	160 31 191
4	892000	Gewaltkriminalität	männl: weibl: insg:	95 14 109	0 0 0	0 0 0	1 0 1	1 0 4	4 0 6	6 0 2	2 0 3	1 2 5	3 2 11	10 1 22	19 3 22	6 3 9	8 0 8	14 3 17	19 2 21	18 3 21	13 2 15	7 0 7	5 1 6	76 11 87
4	893000	Wirtschaftskriminalität	männl: weibl: insg:	39 20 59	0 0 0	0 0 0	0 0 0	0 0 0	0 0 0	0 0 0	0 0 0	0 0 0	0 0 0	2 1 3	2 1 3	2 1 3	2 3 5	4 4 8	5 2 7	11 5 16	7 3 10	4 2 6	3 2 9	37 19 56
4	893100	bei Betrug	männl: weibl: insg:	24 10 34	0 0 0	0 0 0	0 0 0	0 0 0	0 0 0	0 0 0	0 0 0	0 0 0	0 0 0	2 1 3	2 1 3	2 1 3	2 3 5	4 4 8	3 0 3	8 1 9	3 1 4	2 1 3	2 1 4	22 9 31
4	893200	Insolvenzstraftaten gemäß StGB und Nebenstrafrecht	männl: weibl: insg:	1 1 2	0 0 0	0 0 0	0 0 0	0 0 0	0 0 0	0 0 0	0 0 0	0 0 0	0 0 0	0 0 0	0 0 0	0 0 0	0 0 0	0 0 0	0 1 1	1 0 1	0 0 0	0 0 0	0 0 0	1 1 2
4	893300	Wirtschaftskriminalität im Anlage- und Finanzierungsbereich pp.	männl: weibl: insg:	2 0 2	0 0 0	0 0 0	0 0 0	0 0 0	0 0 0	0 0 0	0 0 0	0 0 0	0 0 0	0 0 0	0 0 0	0 0 0	0 0 0	0 0 0	0 0 0	0 0 0	1 0 1	1 0 1	0 0 0	2 0 2
4	893500	Wirtschaftskriminalität im Zusammenhang mit Arbeitsverhältnissen	männl: weibl: insg:	6 3 9	0 0 0	0 0 0	0 0 0	0 0 0	0 0 0	0 0 0	0 0 0	0 0 0	0 0 0	0 0 0	0 0 0	0 0 0	0 0 0	0 0 0	2 0 2	2 1 3	0 0 0	1 0 2	1 1 2	6 3 9
4	893600	Betrug und Untreue im Zusammenhang mit Beteiligungen und Kapitalanlagen	männl: weibl: insg:	2 0 2	0 0 0	0 0 0	0 0 0	0 0 0	0 0 0	0 0 0	0 0 0	0 0 0	0 0 0	0 0 0	0 0 0	0 0 0	0 0 0	0 0 0	0 0 0	0 0 0	1 0 1	1 0 1	0 0 0	2 0 2
4	894000	Sexueller Missbrauch von Kindern	männl: weibl: insg:	15 1 16	0 0 0	0 0 0	0 0 0	0 0 0	0 0 0	0 0 0	0 0 0	0 0 0	0 0 0	1 0 1	1 0 2	1 0 2	2 0 2	3 1 4	2 0 2	1 0 1	1 0 1	4 0 4	3 0 3	14 1 15
4	897000	Computerkriminalität	männl: weibl: insg:	12 4 16	0 0 0	0 0 0	0 0 0	0 0 0	1 0 1	1 0 1	0 0 0	0 0 0	0 0 0	0 1 1	1 0 2	0 1 2	1 1 2	1 1 2	0 1 1	1 1 2	0 1 1	7 1 8	2 0 2	0 3 14
4	898000	Straftaten insgesamt auf dem Umwelt- und Verbraucherschutzsektor	männl: weibl: insg:	18 0 18	0 0 0	0 0 0	0 0 0	0 0 0	0 0 0	0 0 0	0 0 0	0 0 0	0 0 0	0 0 0	0 0 0	0 0 0	1 0 1	1 0 2	2 0 2	2 0 2	7 0 7	3 0 3	3 0 3	18 0 18
4	898100	Umweltstraftaten gemäß 29. Abschnitt des StGB	männl: weibl: insg:	3 0 3	0 0 0	0 0 0	0 0 0	0 0 0	0 0 0	0 0 0	0 0 0	0 0 0	0 0 0	0 0 0	0 0 0	0 0 0	0 0 0	0 0 0	0 0 0	1 0 1	2 0 2	0 0 0	0 0 0	3 0 3
4	898200	Sonstige Straftaten nach dem StGB mit Umweltrelevanz	männl: weibl: insg:	1 0 1	0 0 0	0 0 0	0 0 0	0 0 0	0 0 0	0 0 0	0 0 0	0 0 0	0 0 0	0 0 0	0 0 0	0 0 0	0 0 0	0 0 0	0 0 0	0 0 0	0 0 0	0 0 0	1 0 1	1 0 1

Schlüssel der Tat	Straftat	Sexus	TV insge- samt	Kinder					Jugendliche			Heran- w. 18 < 21	< 21	Erwachsene ab 21 Jahre										
								< 14			14 < 18					21 < 25						>= 21		
				< 6	6 < 8	8 < 10	10 < 12	12 < 14	14 < 16	16 < 18	18 < 21			21 < 23	23 < 25	25 < 30	30 < 40	40 < 50	50 < 60	>= 60	24			
1	2	3	4	5	6	7	8	9	10	11	12	13	14	15	16	17	18	19	20	21	22	23	24	
4	898300	Straftaten auf dem Umwelt- und Verbraucherschutzsektor gemäß strafrechtlicher Nebengesetze	männl: weibl: insg:	14 0 14	0 0 0	0 0 0	0 0 0	0 0 0	0 0 0	0 0 0	0 0 0	0 0 0	0 0 0	0 0 0	0 0 0	1 0 1	1 0 1	2 0 2	1 0 1	5 0 5	3 0 3	2 0 2	14 0 14	
4	899000	Straßenkriminalität	männl: weibl: insg:	102 12 114	0 0 0	0 0 0	0 0 0	3 0 3	3 0 3	3 0 3	2 0 2	5 0 5	11 1 12	19 1 20	8 3 11	12 0 12	20 3 23	18 1 19	28 4 32	5 0 5	7 1 8	5 2 7	83 11 94	
4	899200	Straßendiebstahl	männl: weibl: insg:	35 3 38	0 0 0	0 0 0	0 0 0	0 0 0	0 0 0	1 0 1	2 0 2	3 0 3	2 0 2	5 0 5	3 1 4	4 0 4	7 1 8	4 1 5	16 0 16	1 0 1	1 0 2	1 0 1	30 3 33	
4	899500	Sachbeschädigung durch Graffiti insgesamt	männl: weibl: insg:	2 1 3	0 0 0	0 0 0	0 0 0	0 0 0	0 0 0	0 1 1	0 0 0	0 1 1	1 0 1	1 0 1	1 0 1	0 0 0	0 0 0	0 0 0	1 0 1	0 0 0	0 0 0	0 0 0	0 0 0	1 0 1

Liste:

Beschreibung:

Auswertebereich:

Auswertezeitraum:

Filter:

Details:

B-020; Nullwerte=aus

TV nach Alter und Geschlecht - keine Einschränkung - Auflistung nach Delikten - nur Obergruppen - Sonstige - Tatverdächtige

Tatortgemeinde; Hierarchie=an - Landkreis Sonneberg

Januar 2015 - Dezember 2015

keine Einschränkung

Schlüssel der Tat	Straftat	Sexus	TV insgesamt	Kinder							Jugendliche			Heranw.	< 21	Erwachsene ab 21 Jahre									
									< 14			14 < 18				21 < 25						>= 21			
				< 6	6 < 8	8 < 10	10 < 12	12 < 14	14 < 16	16 < 18	18 < 21	21 < 23	23 < 25			25 < 30	30 < 40	40 < 50	50 < 60	>= 60					
				5	6	7	8	9	10	11	12	13	14			15	16	17	18	19	20	21	22	23	24
64	-----	Straftaten insgesamt	männl: weibl: insg:	1.065 333 1.398	0 0 0	1 0 1	6 1 7	4 3 7	20 3 23	31 7 38	24 10 34	31 9 40	55 19 74	69 25 94	155 51 206	49 10 59	56 21 77	105 31 136	200 41 241	249 78 327	153 57 210	122 38 160	81 37 118	910 282 1.192	
4	000000	Straftaten gegen das Leben	männl: weibl: insg:	2 0 2	0 0 0	0 0 0	0 0 0	0 0 0	0 0 0	0 0 0	0 0 0	0 0 0	0 0 0	0 0 0	0 0 0	1 0 1	0 0 0	1 0 1	0 0 0	1 0 1	0 0 0	0 0 0	0 0 0	2 0 2	
4	020000	Totschlag und Tötung auf Verlangen §§ 212, 213, 216 StGB	männl: weibl: insg:	1 0 1	0 0 0	0 0 0	0 0 0	0 0 0	0 0 0	0 0 0	0 0 0	0 0 0	0 0 0	0 0 0	0 0 0	0 0 0	0 0 0	0 0 0	0 0 0	1 0 1	0 0 0	0 0 0	0 0 0	1 0 1	
64	030000	Fahrlässige Tötung - nicht i.V.m. Verkehrsunfall - gemäß § 222 StGB	männl: weibl: insg:	1 0 1	0 0 0	0 0 0	0 0 0	0 0 0	0 0 0	0 0 0	0 0 0	0 0 0	0 0 0	0 0 0	0 0 0	1 0 1	0 0 0	1 0 1	0 0 0	0 0 0	0 0 0	0 0 0	0 0 0	0 0 0	1 0 1
4	100000	Straftaten gegen die sexuelle Selbstbestimmung	männl: weibl: insg:	29 1 30	0 0 0	0 0 0	0 1 1	0 0 0	1 0 1	1 1 2	2 0 2	0 0 0	2 0 2	2 0 2	5 1 6	0 0 0	5 0 5	5 0 5	4 0 4	6 0 6	3 0 3	4 0 4	2 0 2	24 0 24	
4	110000	Straftaten gegen die sexuelle Selbstbestimmung unter Gewaltanwendung oder Ausnutzen eines Abhängigkeitsverhältnisses §§ 174, 174a, 174b, 174c, 177, 178 StGB	männl: weibl: insg:	10 0 10	0 0 0	0 0 0	0 0 0	0 0 0	0 0 0	0 0 2	2 0 2	0 0 0	2 0 2	0 0 0	2 0 2	0 0 0	3 0 3	3 0 3	1 0 1	2 0 2	1 0 1	1 0 1	0 0 0	0 0 0	8 0 8
4	111000	Vergewaltigung und sexuelle Nötigung §§ 177 Abs. 2, 3 und 4, 178 StGB	männl: weibl: insg:	4 0 4	0 0 0	0 0 0	0 0 0	0 0 0	0 0 0	0 0 0	0 0 0	0 0 0	0 0 0	0 0 0	0 0 0	0 0 2	2 0 2	2 0 2	0 0 0	1 0 1	1 0 1	0 0 0	0 0 0	0 0 0	4 0 4
64	111100	Vergewaltigung/sexuelle Nötigung überfallartig (Einzeläter) gemäß § 177 Abs. 2 Nr. 1, Abs. 3 und 4 StGB	männl: weibl: insg:	2 0 2	0 0 0	0 0 0	0 0 0	0 0 0	0 0 0	0 0 0	0 0 0	0 0 0	0 0 0	0 0 0	0 0 0	0 0 1	1 0 1	0 0 0	1 0 1	0 0 0	0 0 0	0 0 0	0 0 0	0 0 0	2 0 2
64	111400	Sonstige Straftaten gemäß § 177 Abs. 2 Nr. 1, Abs. 3 und 4 StGB	männl: weibl: insg:	2 0 2	0 0 0	0 0 0	0 0 0	0 0 0	0 0 0	0 0 0	0 0 0	0 0 0	0 0 0	0 0 0	0 0 0	0 0 1	1 0 1	0 0 0	0 0 0	0 0 0	1 0 1	0 0 0	0 0 0	0 0 0	2 0 2
64	112000	Sonstige sexuelle Nötigung gemäß § 177 Abs. 1 und Abs. 5 StGB	männl: weibl: insg:	7 0 7	0 0 0	0 0 0	0 0 0	0 0 0	0 0 0	0 0 2	2 0 2	0 0 0	2 0 2	0 0 0	2 0 2	0 0 0	1 0 1	1 0 1	1 0 1	1 0 1	1 0 1	1 0 1	1 0 1	0 0 0	5 0 5
4	130000	Sexueller Missbrauch §§ 176, 176a, 176b, 179, 182, 183, 183a StGB	männl: weibl: insg:	17 1 18	0 0 0	0 0 0	0 1 1	0 0 0	1 0 1	1 1 2	0 0 0	0 0 0	0 0 0	1 0 1	2 1 3	0 0 0	2 0 2	2 0 2	3 0 3	3 0 3	3 0 3	3 0 3	1 0 1	15 0 15	
4	131000	Sexueller Missbrauch von Kindern §§ 176, 176a, 176b StGB	männl: weibl: insg:	13 1 14	0 0 0	0 0 0	0 1 1	0 0 0	1 0 1	1 1 2	0 0 0	0 0 0	0 0 0	1 0 1	2 1 3	0 0 0	1 0 1	1 0 1	2 0 2	2 0 2	2 0 2	3 0 3	1 0 1	11 0 11	
64	131100	Sexuelle Handlungen gemäß § 176 Abs. 1 und 2 StGB	männl: weibl: insg:	7 0 7	0 0 0	0 0 0	0 0 0	0 0 0	1 0 1	1 0 1	0 0 0	0 0 0	0 0 0	0 0 0	1 0 1	0 0 0	0 0 0	0 0 0	1 0 1	1 0 1	1 0 1	3 0 3	0 0 0	6 0 6	
64	131400	Einwirken auf Kinder gemäß § 176 Abs. 4 Nr. 3 und 4 StGB	männl: weibl: insg:	1 0 1	0 0 0	0 0 0	0 0 0	0 0 0	0 0 0	0 0 0	0 0 0	0 0 0	0 0 0	0 0 0	0 0 0	0 0 1	1 0 1	1 0 1	0 0 0	0 0 0	0 0 0	0 0 0	0 0 0	0 0 0	1 0 1
64	131500	Vollzug des Beischlafs mit einem Kind oder Vornahme einer ähnlichen sexuellen Handlung gemäß § 176a Abs. 2 Nr. 1 StGB	männl: weibl: insg:	1 0 1	0 0 0	0 0 0	0 0 0	0 0 0	0 0 0	0 0 0	0 0 0	0 0 0	0 0 0	1 0 1	1 0 1	0 0 0	0 0 0	0 0 0	0 0 0	0 0 0	0 0 0	0 0 0	0 0 0	0 0 0	0 0 0
64	131700	Sonstiger schwerer sexueller Missbrauch von Kindern gemäß § 176a StGB	männl: weibl: insg:	4 1 5	0 0 0	0 0 0	0 1 1	0 0 0	0 0 0	0 1 1	0 0 0	0 0 0	0 0 0	0 0 0	0 1 1	0 0 0	0 0 0	0 0 0	1 0 1	1 0 1	1 0 1	1 0 1	0 0 0	0 0 0	4 0 4

Schlüssel der Tat	Straftat	Sexus	TV insge- samt	Kinder						Jugendliche			Heran- w. 18 < 21	Erwachsene ab 21 Jahre												
									< 14			14 < 18		< 21				21 < 25						>= 21		
				< 6	6 < 8	8 < 10	10 < 12	12 < 14		14 < 16	16 < 18				21 < 23	23 < 25		25 < 30	30 < 40	40 < 50	50 < 60	>= 60				
				5	6	7	8	9	10	11	12	13		14	15	16	17	18	19	20	21	22	23	24		
4	132000	Exhibitionistische Handlungen und Erregung öffentlichen Ärgernisses §§ 183, 183a StGB	männl: weibl: insg:	2 0 2	0 0 0	0 0 0	0 0 0	0 0 0	0 0 0	0 0 0	0 0 0	0 0 0	0 0 0	0 0 0	0 0 0	0 0 0	0 0 0	1 0 1	0 0 0	1 0 1	0 0 0	0 0 0	0 0 0	2 0 2		
64	133000	Sexueller Missbrauch von Jugendlichen gemäß § 182 StGB	männl: weibl: insg:	1 0 1	0 0 0	0 0 0	0 0 0	0 0 0	0 0 0	0 0 0	0 0 0	0 0 0	0 0 0	0 0 0	0 0 0	0 0 0	0 0 0	0 0 0	1 0 1	0 0 0	0 0 0	0 0 0	0 0 0	1 0 1		
64	134000	Sexueller Missbrauch Widerstandsunfähiger gemäß § 179 StGB	männl: weibl: insg:	1 0 1	0 0 0	0 0 0	0 0 0	0 0 0	0 0 0	0 0 0	0 0 0	0 0 0	0 0 0	0 0 0	0 0 0	1 0 1	1 0 1	0 0 0	0 0 0	0 0 0	0 0 0	0 0 0	0 0 0	0 0 0	1 0 1	
4	140000	Ausnutzen sexueller Neigung gemäß §§ 180, 180a, 181a, 184, 184a, 184b, 184c, 184d, 184e, 184f, 184g StGB	männl: weibl: insg:	3 0 3	0 0 0	0 0 0	0 0 0	0 0 0	0 0 0	0 0 0	0 0 0	0 0 0	0 0 0	1 0 1	1 0 1	0 0 0	0 0 0	0 0 0	0 0 0	1 0 1	0 0 0	0 0 0	0 0 0	0 0 0	1 0 1	2 0 2
4	143000	Verbreitung pornographischer Schriften (Erzeugnisse) gemäß §§ 184, 184a, 184b, 184c, 184d, 184e StGB	männl: weibl: insg:	3 0 3	0 0 0	0 0 0	0 0 0	0 0 0	0 0 0	0 0 0	0 0 0	0 0 0	0 0 0	1 0 1	1 0 1	0 0 0	0 0 0	0 0 0	0 0 0	1 0 1	0 0 0	0 0 0	0 0 0	0 0 0	1 0 1	2 0 2
64	143300	Besitz/Verschaffung von Kinderpornographie gemäß § 184b Abs. 2 und 4 StGB	männl: weibl: insg:	2 0 2	0 0 0	0 0 0	0 0 0	0 0 0	0 0 0	0 0 0	0 0 0	0 0 0	0 0 0	0 0 0	0 0 0	0 0 0	0 0 0	0 0 0	0 0 0	1 0 1	0 0 0	0 0 0	0 0 0	0 0 0	1 0 1	2 0 2
64	143400	Verbreitung von Kinderpornographie gemäß § 184b Abs. 1 StGB	männl: weibl: insg:	1 0 1	0 0 0	0 0 0	0 0 0	0 0 0	0 0 0	0 0 0	0 0 0	0 0 0	0 0 0	1 0 1	1 0 1	0 0 0	0 0 0	0 0 0	0 0 0	0 0 0	0 0 0	0 0 0	0 0 0	0 0 0	0 0 0	
4	200000	Rohheitsdelikte und Straftaten gegen die persönliche Freiheit	männl: weibl: insg:	356 65 421	0 0 0	0 0 0	2 0 2	2 0 2	8 0 8	12 0 12	4 3 7	5 1 6	9 4 13	24 9 33	45 13 58	22 2 24	21 5 26	43 7 50	64 7 71	81 15 96	58 15 73	40 4 44	25 4 29	311 4 363		
4	210000	Raub, räuberische Erpressung und räuberischer Angriff auf Kraftfahrer §§ 249-252, 255, 316a StGB	männl: weibl: insg:	11 0 11	0 0 0	0 0 0	0 0 0	0 0 0	0 0 0	0 0 0	0 0 0	0 0 0	0 0 0	1 0 1	1 0 1	1 0 1	3 0 3	4 0 4	1 0 1	2 0 2	3 0 3	0 0 0	0 0 0	0 0 0	10 0 10	
4	220000	Körperverletzung §§ 223-227, 229, 231 StGB	männl: weibl: insg:	266 46 312	0 0 0	0 0 0	2 0 2	2 0 2	7 0 7	11 0 11	2 2 4	5 1 6	7 3 10	19 6 25	37 9 46	18 0 18	16 5 21	34 5 39	48 5 53	65 10 75	41 11 52	25 3 28	16 3 19	229 37 266		
4	221000	Körperverletzung mit Todesfolge §§ 227, 231 StGB	männl: weibl: insg:	0 1 1	0 0 0	0 0 0	0 0 0	0 0 0	0 0 0	0 0 0	0 0 0	0 0 0	0 0 0	0 0 0	0 0 0	0 0 0	0 0 0	0 0 0	0 1 1	0 0 0	0 0 0	0 0 0	0 0 0	0 0 0		
64	222000	Gefährliche und schwere Körperverletzung, Verstümmelung weiblicher Genitalien §§ 224, 226, 226a, 231 StGB	männl: weibl: insg:	78 15 93	0 0 0	0 0 0	0 0 0	2 0 2	2 0 2	2 0 2	0 2 2	2 0 2	2 2 4	7 4 11	11 6 17	11 2 11	4 2 6	15 2 17	11 1 12	14 0 14	15 4 19	6 1 7	6 1 7	6 9 76		
64	222100	Gefährliche und schwere Körperverletzung auf Straßen, Wegen oder Plätzen	männl: weibl: insg:	29 8 37	0 0 0	0 0 0	0 0 0	2 0 2	2 0 2	0 0 0	0 1 1	2 0 2	2 1 3	2 4 6	6 5 11	7 0 7	0 1 1	7 1 8	5 0 5	4 0 4	6 1 7	0 0 0	1 0 1	1 0 1	23 3 26	
4	223000	Misshandlung von Schutzbefohlenen § 225 StGB	männl: weibl: insg:	2 2 4	0 0 0	0 0 0	0 0 0	0 0 0	0 0 0	0 0 0	0 0 0	0 0 0	0 0 0	0 0 0	0 0 0	0 0 0	0 0 0	0 0 0	1 0 1	0 0 0	1 2 3	0 0 0	0 0 0	0 0 0	2 2 4	
64	223100	Misshandlung von Kindern	männl: weibl: insg:	1 1 2	0 0 0	0 0 0	0 0 0	0 0 0	0 0 0	0 0 0	0 0 0	0 0 0	0 0 0	0 0 0	0 0 0	0 0 0	0 0 0	0 0 0	1 0 1	0 0 0	0 1 1	0 0 0	0 0 0	0 0 0	1 1 2	
64	224000	Vorsätzliche einfache Körperverletzung gemäß § 223 StGB	männl: weibl: insg:	193 28 221	0 0 0	0 0 0	2 0 2	2 0 2	5 0 5	9 0 9	2 0 2	3 1 4	5 1 6	12 2 14	26 3 29	9 0 9	12 4 16	21 4 25	39 3 42	52 9 61	26 6 32	20 2 22	9 1 10	167 25 192		

Schlüssel der Tat	Straftat	Sexus	TV insge- samt	Kinder						Jugendliche			Heran- w. 18 < 21	Erwachsene ab 21 Jahre											
									< 14			14 < 18		< 21			21 < 25						>= 21		
				< 6	6 < 8	8 < 10	10 < 12	12 < 14		14 < 16	16 < 18				21 < 23	23 < 25		25 < 30	30 < 40	40 < 50	50 < 60	>= 60			
				1	2	3	4	5	6	7	8	9		10	11	12	13	14	15	16	17	18	19	20	21
64	225000	Fahrlässige Körperverletzung gemäß § 229 StGB	männl: weibl: insg:	8 2 10	0 0 0	0 0 0	0 0 0	0 0 0	0 0 0	0 0 0	0 0 0	0 0 0	0 0 0	0 0 0	0 0 0	1 0 1	1 0 1	0 0 0	3 0 4	1 0 1	1 0 1	2 0 3	8 2 10		
4	230000	Straftaten gegen die persönliche Freiheit gemäß §§ 232-233a, 234, 235, 236, 237, 238-239b, 240, 241, 316c StGB davon	männl: weibl: insg:	93 21 114	0 0 0	0 0 0	0 0 0	0 0 0	1 0 1	1 0 1	3 1 4	0 0 0	3 1 4	5 3 8	9 4 13	3 2 5	2 2 2	5 2 7	16 3 19	21 5 26	15 4 19	17 1 18	10 2 12	84 17 101	
4	231000	Menschenraub, Entziehung Minderjähriger, Kinderhandel §§ 234, 235, 236 StGB	männl: weibl: insg:	1 1 2	0 0 0	0 0 0	0 0 0	0 0 0	0 0 0	0 0 0	0 0 0	0 0 0	0 0 0	0 0 0	0 0 0	0 0 0	0 0 0	0 0 0	0 0 0	0 0 0	0 0 0	0 0 0	1 1 2	1 1 2	
64	231200	Entziehung Minderjähriger gemäß § 235 StGB	männl: weibl: insg:	1 1 2	0 0 0	0 0 0	0 0 0	0 0 0	0 0 0	0 0 0	0 0 0	0 0 0	0 0 0	0 0 0	0 0 0	0 0 0	0 0 0	0 0 0	0 0 0	0 0 0	0 0 0	0 0 0	0 0 0	1 1 2	1 1 2
4	232000	Zwangsheirat, Nachstellung (Stalking), Freiheitsberaubung, Nötigung, Bedrohung §§ 237, 238, 239, 240, 241 StGB davon:	männl: weibl: insg:	92 20 112	0 0 0	0 0 0	0 0 0	0 0 0	1 0 1	1 0 1	3 1 4	0 0 0	3 1 4	5 3 8	9 4 13	3 2 5	2 2 2	5 2 7	16 3 19	21 5 26	15 4 19	17 1 18	9 1 10	83 16 99	
64	232100	Freiheitsberaubung gemäß § 239 StGB	männl: weibl: insg:	3 1 4	0 0 0	0 0 0	0 0 0	0 0 0	0 0 0	0 0 0	0 0 0	0 0 0	0 0 0	1 0 1	1 0 1	0 0 0	0 0 0	0 0 0	0 0 0	1 0 2	0 0 0	1 0 1	0 0 0	2 1 3	
4	232200	Nötigung § 240 StGB	männl: weibl: insg:	35 5 40	0 0 0	0 0 0	0 0 0	0 0 0	0 0 0	0 0 0	0 0 0	0 0 0	0 0 0	3 2 5	3 2 5	2 1 3	1 0 1	3 4 8	7 1 8	5 0 5	6 1 7	6 0 6	5 0 5	32 3 35	
64	232300	Bedrohung gemäß § 241 StGB	männl: weibl: insg:	48 13 61	0 0 0	0 0 0	0 0 0	0 0 0	1 0 1	1 0 1	3 1 4	0 0 0	3 1 4	1 1 2	5 2 7	1 1 2	1 0 1	2 1 3	7 2 9	13 4 17	9 2 11	9 1 10	3 1 4	43 11 54	
4	232400	Nachstellung (Stalking) gemäß § 238 StGB	männl: weibl: insg:	11 2 13	0 0 0	0 0 0	0 0 0	0 0 0	0 0 0	0 0 0	0 0 0	0 0 0	0 0 0	1 1 2	1 1 2	0 0 0	0 0 0	0 0 0	2 0 2	3 0 3	1 0 2	3 0 3	1 0 1	10 1 11	
4	3***00	Diebstahl ohne erschwerende Umstände §§ 242, 247, 248a-c StGB	männl: weibl: insg:	165 74 239	0 0 0	0 0 0	3 3 3	1 4 8	7 3 15	11 4 10	7 3 10	5 3 8	12 6 18	6 3 9	29 13 42	8 1 9	11 4 15	19 5 24	36 8 44	34 15 49	17 10 27	23 8 31	7 15 22	136 61 197	
4	3**100	Diebstahl ohne erschwerende Umstände von Kraftwagen einschl. unbefugter Ingebrauchnahme	männl: weibl: insg:	1 1 2	0 0 0	0 0 0	0 0 0	0 0 0	0 0 0	0 0 0	0 0 0	0 0 0	0 0 0	0 0 0	0 0 0	1 0 1	0 0 0	1 0 1	0 0 0	0 1 1	0 0 0	0 0 0	0 0 0	0 1 2	
4	3**200	Diebstahl ohne erschwerende Umstände von Mopeds und Krafträdern einschl. unbefugter Ingebrauchnahme	männl: weibl: insg:	1 0 1	0 0 0	0 0 0	0 0 0	0 0 0	0 0 0	0 0 0	0 0 0	0 0 0	0 0 0	0 0 0	0 0 0	0 0 0	0 0 0	0 0 0	1 0 1	0 0 0	0 0 0	0 0 0	0 0 0	0 0 1	
4	3**300	Diebstahl ohne erschwerende Umstände von Fahrrädern einschl. unbefugter Ingebrauchnahme	männl: weibl: insg:	14 1 15	0 0 0	0 0 0	2 0 2	0 0 0	0 0 2	2 0 2	0 0 3	2 1 3	0 1 3	4 1 5	1 0 1	1 0 1	2 0 2	5 0 5	3 0 3	0 0 0	0 0 0	0 0 0	0 0 0	0 0 10	
4	3**500	Diebstahl ohne erschwerende Umstände von unbaren Zahlungsmitteln	männl: weibl: insg:	4 0 4	0 0 0	0 0 0	0 0 0	0 0 0	0 0 0	0 0 0	0 0 0	0 0 0	0 0 0	0 0 0	0 0 0	0 0 0	0 0 0	0 0 0	2 0 2	2 0 2	0 0 0	0 0 0	0 0 0	4 0 4	
4	3**700	Diebstahl ohne erschwerende Umstände von/aus Automaten	männl: weibl: insg:	2 0 2	0 0 0	0 0 0	0 0 0	0 0 0	0 0 0	0 0 0	0 0 0	0 0 0	0 0 0	0 0 0	0 0 0	0 0 0	0 0 0	0 0 0	1 0 1	0 0 0	0 0 0	1 0 1	0 0 0	2 0 2	
4	300000	Sonstiger einfacher Diebstahl §§ 242, 247, 248a-c StGB	männl: weibl: insg:	55 12 67	0 0 0	0 0 0	0 0 0	0 0 0	1 0 1	1 0 1	1 0 1	0 0 0	1 0 1	1 0 1	3 0 3	1 1 2	4 1 5	5 2 7	12 2 14	17 4 21	10 3 13	6 0 6	2 1 3	52 12 64	

Schlüssel der Tat	Straftat	Sexus	TV insgesamt	Kinder						Jugendliche			Heranw.	Erwachsene ab 21 Jahre											
									< 14			14 < 18		< 21			21 < 25						>= 21		
				< 6	6 < 8	8 < 10	10 < 12	12 < 14		14 < 16	16 < 18				18 < 21	21 < 23		23 < 25	25 < 30	30 < 40	40 < 50	50 < 60		>= 60	
				1	2	3	4	5	6	7	8	9		10	11	12	13	14	15	16	17	18	19	20	21
4	300100	Einfacher Diebstahl von Kraftwagen einschl. unbefugter Ingebrauchnahme	männl: weibl: insg:	1 1 2	0 0 0	0 0 0	0 0 0	0 0 0	0 0 0	0 0 0	0 0 0	0 0 0	0 0 0	0 0 0	1 0 1	0 0 0	1 0 1	0 0 0	0 1 0	0 0 0	0 0 0	0 0 0	0 0 0	1 1 2	
4	300200	Einfacher Diebstahl von Mopeds und Krafträdern einschl. unbefugter Ingebrauchnahme	männl: weibl: insg:	1 0 1	0 0 0	0 0 0	0 0 0	0 0 0	0 0 0	0 0 0	0 0 0	0 0 0	0 0 0	0 0 0	0 0 0	0 0 0	0 0 0	1 0 1	0 0 0	0 0 0	0 0 0	0 0 0	0 0 0	1 0 1	
4	300300	Einfacher Diebstahl von Fahrrädern einschl. unbefugter Ingebrauchnahme	männl: weibl: insg:	12 1 13	0 0 0	0 0 0	2 0 2	0 0 0	0 0 0	2 0 2	0 1 1	0 1 1	0 0 0	0 1 3	2 0 1	1 0 1	2 0 2	5 0 5	3 3 3	0 0 0	0 0 0	0 0 0	0 0 0	10 0 10	
4	310*00	Diebstahl ohne erschwerende Umstände in/aus Dienst-, Büro-, Fabrikations-, Werkstatt- und Lagerräumen	männl: weibl: insg:	13 0 13	0 0 0	0 0 0	0 0 0	0 0 0	0 0 0	0 0 0	0 0 2	2 0 2	0 0 2	0 0 0	2 0 2	0 0 1	1 0 1	0 0 0	5 0 5	3 0 3	0 0 0	1 0 1	3 0 3	1 0 1	11 0 11
4	325*00	Diebstahl ohne erschwerende Umstände in/aus Kiosken, Warenhäusern, Verkaufsräumen, Selbstbedienungsläden, Schaufernern, Schaukästen und Vitrinen	männl: weibl: insg:	82 58 140	0 0 0	0 0 0	1 0 1	1 3 4	6 4 7	8 3 12	5 3 8	3 2 5	8 5 13	4 2 6	20 11 31	5 0 5	5 3 8	10 3 13	20 5 25	10 9 19	4 8 12	14 8 22	4 8 18	4 14 109	62 47 109
4	326*00	Ladendiebstahl ohne erschwerende Umstände	männl: weibl: insg:	82 58 140	0 0 0	0 0 0	1 3 4	1 4 7	6 1 12	8 4 13	5 3 8	3 2 5	8 5 13	4 2 6	20 11 31	5 0 5	5 3 8	10 3 13	20 5 25	10 9 19	4 8 12	14 8 22	4 14 18	4 14 109	62 47 109
4	335*00	Diebstahl ohne erschwerende Umstände in/aus Wohnungen	männl: weibl: insg:	15 2 17	0 0 0	0 0 0	0 0 0	0 0 0	0 0 0	0 0 1	1 0 1	0 0 0	1 0 1	1 1 2	2 1 3	2 0 2	2 0 4	4 0 3	3 1 3	2 0 3	3 0 3	1 0 1	0 0 0	0 0 0	13 1 14
4	340*00	Diebstahl ohne erschwerende Umstände in/aus Boden-/Kellerräumen, Waschküchen	männl: weibl: insg:	1 1 2	0 0 0	0 0 0	0 0 0	0 0 0	0 0 0	0 0 0	0 0 0	0 0 0	0 0 0	0 0 0	0 0 0	0 0 0	0 0 0	0 0 0	0 1 1	0 0 1	0 0 0	0 0 0	0 0 0	0 0 0	1 1 2
4	350*00	Diebstahl ohne erschwerende Umstände an/aus Kraftfahrzeugen	männl: weibl: insg:	5 0 5	0 0 0	0 0 0	0 0 0	0 0 0	0 0 0	0 0 0	0 0 0	0 0 0	0 0 0	0 0 0	0 0 0	0 0 0	0 0 0	0 0 1	1 0 1	2 0 2	1 0 1	0 0 0	0 0 0	0 0 0	5 0 5
4	4***00	Diebstahl unter erschwerenden Umständen §§ 243-244a StGB	männl: weibl: insg:	50 4 54	0 0 0	0 0 0	0 0 0	0 0 1	1 0 1	3 0 4	3 1 4	6 0 7	4 1 4	11 0 12	3 1 4	3 1 4	6 2 8	16 0 16	11 1 12	5 0 5	1 0 1	0 0 0	0 0 0	0 0 0	39 3 42
4	4**300	Diebstahl unter erschwerenden Umständen von Fahrrädern	männl: weibl: insg:	4 0 4	0 0 0	0 0 0	0 0 0	0 0 0	0 0 0	0 0 0	0 0 0	0 0 0	0 0 0	0 0 0	1 0 1	0 0 0	1 0 1	1 0 1	2 0 2	0 0 0	0 0 0	0 0 0	0 0 0	0 0 0	4 0 4
4	4**400	Diebstahl unter erschwerenden Umständen von Schusswaffen	männl: weibl: insg:	7 0 7	0 0 0	0 0 0	0 0 0	0 0 0	0 0 0	0 0 0	0 0 0	0 0 0	0 0 0	0 0 0	0 0 0	0 0 0	0 0 0	6 0 6	1 0 1	0 0 0	0 0 0	0 0 0	0 0 0	0 0 0	7 0 7
4	4**700	Diebstahl unter erschwerenden Umständen von/aus Automaten	männl: weibl: insg:	4 0 4	0 0 0	0 0 0	0 0 0	0 0 0	0 0 0	0 0 0	0 0 0	0 0 0	0 0 0	0 0 0	0 0 0	0 0 0	0 0 0	3 0 3	1 0 1	0 0 0	0 0 0	0 0 0	0 0 0	0 0 0	4 0 4
4	400000	Sonstiger schwerer Diebstahl §§ 243 - 244a StGB	männl: weibl: insg:	22 3 25	0 0 0	0 0 0	0 0 0	0 0 0	0 0 0	0 0 0	0 0 1	1 0 1	0 0 0	1 0 1	1 1 2	2 1 3	3 2 5	8 0 8	6 1 7	3 0 3	1 0 1	0 0 0	0 0 0	0 0 0	21 3 24
64	400081	Schwerer Diebstahl in/aus Wochenend- und Gartenhaus	männl: weibl: insg:	7 0 7	0 0 0	0 0 0	0 0 0	0 0 0	0 0 0	0 0 0	0 0 0	0 0 0	0 0 0	0 0 0	0 0 0	0 0 0	0 0 0	5 0 5	1 0 1	1 0 1	0 0 0	0 0 0	0 0 0	0 0 0	7 0 7
4	400300	Schwerer Diebstahl von Fahrrädern	männl: weibl: insg:	4 0 4	0 0 0	0 0 0	0 0 0	0 0 0	0 0 0	0 0 0	0 0 0	0 0 0	0 0 0	0 0 0	1 0 1	0 0 0	1 0 1	1 0 1	2 0 2	0 0 0	0 0 0	0 0 0	0 0 0	0 0 0	4 0 4

Schlüssel der Tat	Straftat	Sexus	TV insge- samt	Kinder						Jugendliche			Heran- w. 18 < 21	Erwachsene ab 21 Jahre										
									< 14			14 < 18		< 21				21 < 25						>= 21
				< 6	6 < 8	8 < 10	10 < 12	12 < 14		14 < 16	16 < 18				21 < 23	23 < 25		25 < 30	30 < 40	40 < 50	50 < 60	>= 60		
				5	6	7	8	9	10	11	12	13		14	15	16	17	18	19	20	21	22	23	24
4	400400	Schwerer Diebstahl von Schusswaffen	männl: weibl: insg:	7 0 7	0 0 0	0 0 0	0 0 0	0 0 0	0 0 0	0 0 0	0 0 0	0 0 0	0 0 0	0 0 0	0 0 0	0 0 0	0 0 0	6 0 6	1 0 1	0 0 0	0 0 0	0 0 0	7 0 7	
4	400700	Schwerer Diebstahl von/aus Automaten	männl: weibl: insg:	4 0 4	0 0 0	0 0 0	0 0 0	0 0 0	0 0 0	0 0 0	0 0 0	0 0 0	0 0 0	0 0 0	0 0 0	0 0 0	0 0 0	3 0 3	1 0 1	0 0 0	0 0 0	0 0 0	4 0 4	
4	410*00	Diebstahl unter erschwerenden Umständen in/aus Dienst-, Büro-, Fabrikations-, Werkstatt- und Lagerräumen	männl: weibl: insg:	17 1 18	0 0 0	0 0 0	0 0 0	0 0 0	1 0 1	1 0 1	3 1 4	0 0 0	3 1 4	5 0 5	9 1 10	0 0 0	1 0 1	1 0 1	3 0 3	3 0 3	1 0 1	0 0 0	0 0 0	8 0 8
4	410000	Schwerer Diebstahl in/aus Dienst-, Büro-, Fabrikations-, Werkstatt- und Lagerräumen	männl: weibl: insg:	17 1 18	0 0 0	0 0 0	0 0 0	0 0 0	1 0 1	1 0 1	3 1 4	0 0 0	3 1 4	5 0 5	9 1 10	0 0 0	1 0 1	1 0 1	3 0 3	3 0 3	1 0 1	0 0 0	0 0 0	8 0 8
4	410700	Bes. schw. Fall des Diebstahls in/aus Dienst-, Büro-, Fabrikations-, Werkstatt- und Lagerräumen von/aus Automaten	männl: weibl: insg:	1 0 1	0 0 0	0 0 0	0 0 0	0 0 0	0 0 0	0 0 0	0 0 0	0 0 0	0 0 0	0 0 0	0 0 0	0 0 0	0 0 0	0 0 0	0 0 0	1 0 1	0 0 0	0 0 0	0 0 0	1 0 1
4	415*00	Diebstahl unter erschwerenden Umständen in/aus Gaststätten, Kantinen, Hotels und Pensionen	männl: weibl: insg:	4 0 4	0 0 0	0 0 0	0 0 0	0 0 0	0 0 0	0 0 0	0 0 0	0 0 0	0 0 0	0 0 0	0 0 0	0 0 0	0 0 0	0 0 0	2 0 2	2 0 2	0 0 0	0 0 0	0 0 0	4 0 4
4	415000	Bes. schw. Fall des Diebstahls in/aus Gaststätten, Kantinen, Hotels und Pensionen	männl: weibl: insg:	4 0 4	0 0 0	0 0 0	0 0 0	0 0 0	0 0 0	0 0 0	0 0 0	0 0 0	0 0 0	0 0 0	0 0 0	0 0 0	0 0 0	0 0 0	2 0 2	2 0 2	0 0 0	0 0 0	0 0 0	4 0 4
4	435*00	Wohnungseinbruchdiebstahl § 244 Abs. 1 Nr. 3 StGB	männl: weibl: insg:	7 0 7	0 0 0	0 0 0	0 0 0	0 0 0	0 0 0	0 0 0	0 0 0	0 0 0	0 0 0	0 0 0	0 0 0	1 0 1	0 0 0	1 0 1	3 0 3	1 0 1	2 0 2	0 0 0	0 0 0	7 0 7
4	436*00	Tageswohnungseinbruch	männl: weibl: insg:	4 0 4	0 0 0	0 0 0	0 0 0	0 0 0	0 0 0	0 0 0	0 0 0	0 0 0	0 0 0	0 0 0	0 0 0	0 0 0	0 0 0	0 0 0	2 0 2	0 0 0	2 0 2	0 0 0	0 0 0	4 0 4
4	440*00	Besonders schwerer Fall des Diebstahls in/aus Boden-, Kellerräumen, Waschküchen	männl: weibl: insg:	11 0 11	0 0 0	0 0 0	0 0 0	0 0 0	0 0 0	0 0 0	0 0 0	3 0 3	3 0 3	0 0 0	3 0 3	0 0 0	1 0 1	1 0 1	4 0 4	2 0 2	1 0 1	0 0 0	0 0 0	8 0 8
4	440000	Besonders schwerer Fall des Diebstahls in/aus Boden-, Kellerräumen, Waschküchen	männl: weibl: insg:	11 0 11	0 0 0	0 0 0	0 0 0	0 0 0	0 0 0	0 0 0	0 0 0	3 0 3	3 0 3	0 0 0	3 0 3	0 0 0	1 0 1	1 0 1	4 0 4	2 0 2	1 0 1	0 0 0	0 0 0	8 0 8
4	440300	Bes. schw. Fall des Diebstahls in/aus Boden-, Kellerräumen, Waschküchen von Fahrrädern	männl: weibl: insg:	1 0 1	0 0 0	0 0 0	0 0 0	0 0 0	0 0 0	0 0 0	0 0 0	0 0 0	0 0 0	0 0 0	0 0 0	0 0 0	0 0 0	0 0 0	0 0 0	1 0 1	0 0 0	0 0 0	0 0 0	1 0 1
4	450*00	Besonders schwerer Fall des Diebstahls an/aus Kraftfahrzeugen	männl: weibl: insg:	3 0 3	0 0 0	0 0 0	0 0 0	0 0 0	0 0 0	0 0 0	0 0 0	1 0 1	1 0 1	0 0 0	1 0 1	0 0 0	0 0 0	0 0 0	1 0 1	0 0 0	0 0 0	1 0 1	0 0 0	2 0 2
4	450000	Besonders schwerer Fall des Diebstahls an/aus Kraftfahrzeugen von sonstigem Gut	männl: weibl: insg:	3 0 3	0 0 0	0 0 0	0 0 0	0 0 0	0 0 0	0 0 0	0 0 0	1 0 1	1 0 1	0 0 0	1 0 1	0 0 0	0 0 0	0 0 0	1 0 1	0 0 0	0 0 0	1 0 1	0 0 0	2 0 2
4	****00	Diebstahl insgesamt	männl: weibl: insg:	197 77 274	0 0 0	0 0 0	3 0 3	1 0 1	8 3 9	12 4 16	9 7 13	7 3 10	16 7 23	10 3 13	38 14 52	9 2 11	13 4 17	22 6 28	43 8 51	43 16 59	21 10 31	23 8 31	7 15 22	159 63 222
4	***100	Diebstahl insgesamt von Kraftwagen einschl. unbefugter Ingebrauchnahme	männl: weibl: insg:	1 1 2	0 0 0	0 0 0	0 0 0	0 0 0	0 0 0	0 0 0	0 0 0	0 0 0	0 0 0	0 0 0	0 0 0	1 0 1	0 0 0	1 0 1	0 0 0	0 1 0	0 0 0	0 0 0	0 0 0	1 1 2

Schlüssel der Tat	Straftat	Sexus	TV insge- samt	Kinder						Jugendliche			Heran- w. 18 < 21	Erwachsene ab 21 Jahre											
									< 14			14 < 18		< 21			21 < 25						>= 21		
				< 6	6 < 8	8 < 10	10 < 12	12 < 14		14 < 16	16 < 18				21 < 23	23 < 25		25 < 30	30 < 40	40 < 50	50 < 60	>= 60			
				1	2	3	4	5	6	7	8	9		10	11	12	13	14	15	16	17	18	19	20	21
4	***200	Diebstahl insgesamt von mopeds und Krafträdern einschl. unbefugter Ingebrauchnahme	männl: weibl: insg:	1 0 1	0 0 0	0 0 0	0 0 0	0 0 0	0 0 0	0 0 0	0 0 0	0 0 0	0 0 0	0 0 0	0 0 0	0 0 0	0 0 0	0 0 0	1 0 1	0 0 0	0 0 0	0 0 0	0 0 0	0 0 0	1 0 1
4	***300	Diebstahl insgesamt von Fahrrädern einschl. unbefugter Ingebrauchnahme	männl: weibl: insg:	17 1 18	0 0 0	0 0 0	2 0 2	0 0 0	0 0 0	2 0 2	0 1 3	2 1 3	2 0 3	0 0 0	4 0 5	2 0 2	1 0 1	3 0 3	6 0 6	4 0 4	0 0 0	0 0 0	0 0 0	0 0 0	13 0 13
4	***400	Diebstahl insgesamt von Schusswaffen	männl: weibl: insg:	7 0 7	0 0 0	0 0 0	0 0 0	0 0 0	0 0 0	0 0 0	0 0 0	0 0 0	0 0 0	0 0 0	0 0 0	0 0 0	0 0 0	0 0 0	6 0 6	1 0 1	0 0 0	0 0 0	0 0 0	0 0 0	7 0 7
4	***500	Diebstahl insgesamt von unbaren Zahlungsmitteln	männl: weibl: insg:	4 0 4	0 0 0	0 0 0	0 0 0	0 0 0	0 0 0	0 0 0	0 0 0	0 0 0	0 0 0	0 0 0	0 0 0	0 0 0	0 0 0	0 0 0	2 0 2	2 0 2	0 0 0	0 0 0	0 0 0	0 0 0	4 0 4
4	***700	Diebstahl insgesamt von/aus Automaten	männl: weibl: insg:	6 0 6	0 0 0	0 0 0	0 0 0	0 0 0	0 0 0	0 0 0	0 0 0	0 0 0	0 0 0	0 0 0	0 0 0	0 0 0	0 0 0	0 0 0	4 0 4	1 0 1	0 0 0	1 0 1	0 0 0	0 0 0	6 0 6
4	*00081	Diebstahl insgesamt in/aus Wochenend- und Gartenhaus	männl: weibl: insg:	8 0 8	0 0 0	0 0 0	0 0 0	0 0 0	0 0 0	0 0 0	0 0 0	0 0 0	0 0 0	0 0 0	0 0 0	0 0 0	0 0 0	0 0 0	5 0 5	2 0 2	1 0 1	0 0 0	0 0 0	0 0 0	8 0 8
4	*00096	Diebstahl insgesamt von Buntmetall	männl: weibl: insg:	3 0 3	0 0 0	0 0 0	0 0 0	0 0 0	0 0 0	0 0 0	0 0 0	0 0 0	0 0 0	0 0 0	0 0 0	0 0 0	0 0 0	0 0 0	1 0 1	0 0 0	0 0 0	1 0 1	0 0 0	1 0 1	3 0 3
4	*10*00	Diebstahl insgesamt in/aus Dienst-, Büro-, Fabrikations-, Werkstatt- und Lagerräumen	männl: weibl: insg:	30 1 31	0 0 0	0 0 0	0 0 0	0 0 0	1 0 1	1 0 1	3 1 4	2 0 2	5 1 6	5 0 5	11 0 12	0 0 0	2 0 2	2 0 2	3 0 3	8 0 8	2 0 2	3 0 3	1 0 1	0 0 0	19 0 19
4	*15*00	Diebstahl insgesamt in/aus Gaststätten, Kantinen, Hotels und Pensionen	männl: weibl: insg:	4 0 4	0 0 0	0 0 0	0 0 0	0 0 0	0 0 0	0 0 0	0 0 0	0 0 0	0 0 0	0 0 0	0 0 0	0 0 0	0 0 0	0 0 0	2 0 2	2 0 2	0 0 0	0 0 0	0 0 0	0 0 0	4 0 4
4	*25*00	Diebstahl gesamt in/aus Kiosken, Warenhäusern, Verkaufsräumen, Selbstbedienungsläden, Schaufenstern, Schaukästen und Vitrinen	männl: weibl: insg:	82 58 140	0 0 0	0 0 0	1 0 1	1 3 4	6 1 7	8 4 12	5 3 8	3 2 5	8 5 13	4 2 6	20 11 31	5 3 8	5 3 8	10 3 13	20 5 25	10 9 19	4 8 12	14 8 22	4 8 12	4 14 18	62 47 109
4	*26*00	Diebstahl insgesamt Ladendiebstahl	männl: weibl: insg:	82 58 140	0 0 0	0 0 0	1 0 1	1 3 4	6 1 7	8 4 12	5 3 8	3 2 5	8 5 13	4 2 6	20 11 31	5 3 8	5 3 8	10 3 13	20 5 25	10 9 19	4 8 12	14 8 22	4 14 18	4 14 18	62 47 109
4	*35*00	Diebstahl insgesamt in/aus Wohnungen	männl: weibl: insg:	20 2 22	0 0 0	0 0 0	0 0 0	0 0 0	0 0 0	0 0 0	1 0 1	0 0 0	1 0 1	1 1 2	2 1 3	2 0 2	2 0 2	4 0 4	5 0 5	3 1 4	5 0 5	1 0 1	0 0 0	1 0 1	18 1 19
4	*40*00	Diebstahl insgesamt in/aus Boden-, Kellerräumen und Waschküchen	männl: weibl: insg:	11 1 12	0 0 0	0 0 0	0 0 0	0 0 0	0 0 0	0 0 0	0 0 0	3 0 3	3 0 3	0 0 0	3 0 3	0 0 0	1 0 1	1 0 1	4 1 5	2 0 2	1 0 1	0 0 0	0 0 0	0 0 0	8 1 9
4	*50*00	Diebstahl insgesamt an/aus Kraftfahrzeugen	männl: weibl: insg:	7 0 7	0 0 0	0 0 0	0 0 0	0 0 0	0 0 0	0 0 0	0 0 0	1 0 1	1 0 1	0 0 0	1 0 1	0 0 0	0 0 0	0 0 0	2 0 2	1 0 1	2 0 2	1 0 1	0 0 0	0 0 0	6 0 6
4	*90*00	Diebstahl insgesamt Taschendiebstahl	männl: weibl: insg:	1 0 1	0 0 0	0 0 0	0 0 0	0 0 0	0 0 0	0 0 0	0 0 0	0 0 0	0 0 0	0 0 0	0 0 0	0 0 0	0 0 0	0 0 0	1 0 1	0 0 0	0 0 0	0 0 0	0 0 0	0 0 0	1 0 1
4	500000	Vermögens- und Fälschungsdelikte	männl: weibl: insg:	213 72 285	0 0 0	0 0 0	0 0 0	0 0 0	0 0 0	0 0 0	0 0 0	1 0 1	1 0 1	7 7 14	8 7 15	7 3 10	11 5 16	18 8 26	49 11 60	54 17 71	49 14 63	23 10 33	12 5 17	205 65 270	

Schlüssel der Tat	Straftat	Sexus	TV insge- samt	Kinder						Jugendliche			Heran- w. 18 < 21	Erwachsene ab 21 Jahre									
									< 14			14 < 18		< 21			21 < 25					>= 21	
				< 6	6 < 8	8 < 10	10 < 12	12 < 14		14 < 16	16 < 18			21 < 23	23 < 25	25 < 30		30 < 40	40 < 50	50 < 60	>= 60		
				1	2	3	4	5	6	7	8	9		10	11	12	13	14	15	16	17	18	19
4	510000	Betrug §§ 263, 263a, 264, 264a, 265, 265a, 265b StGB	männl: weibl: insg:	134 58 192	0 0 0	0 0 0	0 0 0	0 0 0	0 0 0	0 0 0	0 0 0	0 0 0	5 6 11	5 6 11	3 3 6	7 4 11	10 7 17	33 9 42	39 13 52	26 9 35	13 9 22	8 5 13	129 52 181
4	511000	Waren- und Warenkreditbetrug	männl: weibl: insg:	50 24 74	0 0 0	0 0 0	0 0 0	0 0 0	0 0 0	0 0 0	0 0 0	0 0 0	3 4 7	3 4 7	1 0 1	2 1 3	3 1 4	15 6 21	19 6 25	6 2 8	1 1 2	3 4 7	47 20 67
64	511100	Betrügerisches Erlangen von Kfz	männl: weibl: insg:	2 0 2	0 0 0	0 0 0	0 0 0	0 0 0	0 0 0	0 0 0	0 0 0	0 0 0	0 0 0	0 0 0	0 0 0	0 0 0	0 0 0	2 0 2	0 0 0	0 0 0	0 0 0	0 0 0	2 0 2
4	511200	Sonstiger Warenkreditbetrug	männl: weibl: insg:	29 15 44	0 0 0	0 0 0	0 0 0	0 0 0	0 0 0	0 0 0	0 0 0	0 0 0	3 1 4	3 1 4	1 0 1	1 1 2	2 1 3	5 4 9	13 6 19	4 1 5	1 0 1	1 2 3	26 14 40
64	511300	Warenbetrug	männl: weibl: insg:	21 10 31	0 0 0	0 0 0	0 0 0	0 0 0	0 0 0	0 0 0	0 0 0	0 0 0	2 3 5	2 3 5	0 0 0	1 0 1	1 0 1	8 2 10	6 0 6	2 1 3	0 1 1	2 3 5	19 7 26
4	513000	Beteiligungs- und Kapitalanlagebetrug	männl: weibl: insg:	2 0 2	0 0 0	0 0 0	0 0 0	0 0 0	0 0 0	0 0 0	0 0 0	0 0 0	0 0 0	0 0 0	0 0 0	0 0 0	0 0 0	1 0 1	0 0 0	0 0 0	1 0 1	0 0 0	2 0 2
64	513400	Beteiligungsbetrug	männl: weibl: insg:	2 0 2	0 0 0	0 0 0	0 0 0	0 0 0	0 0 0	0 0 0	0 0 0	0 0 0	0 0 0	0 0 0	0 0 0	0 0 0	0 0 0	1 0 1	0 0 0	0 0 0	1 0 1	0 0 0	2 0 2
4	515000	Erschleichen von Leistungen § 265a StGB	männl: weibl: insg:	5 0 5	0 0 0	0 0 0	0 0 0	0 0 0	0 0 0	0 0 0	0 0 0	0 0 0	0 0 0	0 0 0	0 0 0	3 0 3	3 0 3	0 0 0	1 0 1	0 0 0	0 0 0	1 0 1	5 0 5
4	516000	Betrug mittels rechtswidrig erlangter unbarer Zahlungsmittel	männl: weibl: insg:	7 1 8	0 0 0	0 0 0	0 0 0	0 0 0	0 0 0	0 0 0	0 0 0	0 0 0	0 0 0	0 0 0	1 1 2	1 0 1	2 1 3	2 0 2	2 0 2	1 0 1	0 0 0	0 0 0	7 1 8
64	516200	Betrug mittels rechtswidrig erlangter Zahlungskarten ohne PIN (Lastschriftverfahren)	männl: weibl: insg:	1 0 1	0 0 0	0 0 0	0 0 0	0 0 0	0 0 0	0 0 0	0 0 0	0 0 0	0 0 0	0 0 0	0 0 0	0 0 0	0 0 0	1 0 1	0 0 0	0 0 0	0 0 0	0 0 0	1 0 1
64	516300	Betrug mittels rechtswidrig erlangter Debitkarten mit PIN	männl: weibl: insg:	5 1 6	0 0 0	0 0 0	0 0 0	0 0 0	0 0 0	0 0 0	0 0 0	0 0 0	0 0 0	0 0 0	1 1 2	1 0 1	2 1 3	1 0 1	1 0 1	1 0 1	0 0 0	0 0 0	5 1 6
64	516400	Betrug mittels rechtswidrig erlangter Kreditkarten	männl: weibl: insg:	1 0 1	0 0 0	0 0 0	0 0 0	0 0 0	0 0 0	0 0 0	0 0 0	0 0 0	0 0 0	0 0 0	0 0 0	0 0 0	0 0 0	0 0 0	1 0 1	0 0 0	0 0 0	0 0 0	1 0 1
64	516900	Betrug mittels rechtswidrig erlangter sonstiger unbarer Zahlungsmittel	männl: weibl: insg:	1 0 1	0 0 0	0 0 0	0 0 0	0 0 0	0 0 0	0 0 0	0 0 0	0 0 0	0 0 0	0 0 0	0 0 0	1 1 1	1 0 1	0 0 0	0 0 0	0 0 0	0 0 0	0 0 0	1 0 1
4	517000	Sonstiger Betrug	männl: weibl: insg:	74 33 107	0 0 0	0 0 0	0 0 0	0 0 0	0 0 0	0 0 0	0 0 0	0 0 0	3 2 5	3 2 5	1 2 3	1 3 4	2 5 7	16 3 19	18 7 25	19 7 26	12 8 20	4 1 5	71 31 102
64	517100	Leistungsbetrug	männl: weibl: insg:	3 0 3	0 0 0	0 0 0	0 0 0	0 0 0	0 0 0	0 0 0	0 0 0	0 0 0	0 0 0	0 0 0	0 0 0	0 0 0	0 0 0	1 0 1	1 0 1	0 0 0	1 0 1	0 0 0	3 0 3
64	517200	Leistungskreditbetrug	männl: weibl: insg:	9 0 9	0 0 0	0 0 0	0 0 0	0 0 0	0 0 0	0 0 0	0 0 0	0 0 0	0 0 0	0 0 0	1 0 1	0 0 1	1 1 1	1 0 1	1 0 1	5 0 5	1 0 1	0 0 0	9 0 9

Schlüssel der Tat	Straftat	Sexus	TV insge- samt	Kinder						Jugendliche			Heran- w. 18 < 21	Erwachsene ab 21 Jahre										
									< 14			14 < 18		< 21			21 < 25						>= 21	
				< 6	6 < 8	8 < 10	10 < 12	12 < 14		14 < 16	16 < 18				21 < 23	23 < 25		25 < 30	30 < 40	40 < 50	50 < 60	>= 60		
				1	2	3	4	5	6	7	8	9		10	11	12	13	14	15	16	17	18	19	20
64	517400	Betrug z.N.v. Versicherungen und Versicherungsmisbrauch §§ 263, 265 StGB	männl: weibl: insg:	3 0 3	0 0 0	0 0 0	0 0 0	0 0 0	0 0 0	0 0 0	0 0 0	0 0 0	0 0 0	0 0 0	0 0 0	0 0 0	0 0 0	2 0 2	0 0 0	1 0 1	0 0 0	0 0 0	0 0 0	3 0 3
64	517500	Computerbetrug (soweit nicht unter den Schlüsseln 5163 bzw. 5179 zu erfassen) gemäß § 263a StGB	männl: weibl: insg:	2 1 3	0 0 0	0 0 0	0 0 0	0 0 0	0 0 0	0 0 0	0 0 0	0 0 0	0 0 0	0 0 0	0 0 0	0 0 0	0 0 0	0 0 0	2 0 2	0 0 0	0 1 1	0 0 0	0 1 0	2 1 3
64	517600	Provisionsbetrug	männl: weibl: insg:	1 1 2	0 0 0	0 0 0	0 0 0	0 0 0	0 0 0	0 0 0	0 0 0	0 0 0	0 0 0	0 0 0	0 0 0	0 0 0	0 0 0	0 0 0	1 0 1	0 0 0	0 1 1	0 0 0	0 0 0	1 1 2
64	517700	Betrug z.N.v. Sozialversicherungen und Sozialversicherungsträgern	männl: weibl: insg:	5 15 20	0 0 0	0 0 0	0 0 0	0 0 0	0 0 0	0 0 0	0 0 0	0 0 0	0 1 1	0 1 1	0 2 2	0 1 1	0 3 3	1 1 2	5 5 5	3 3 4	1 1 1	3 1 4	0 1 0	5 14 19
64	518100	Abrechnungsbetrug	männl: weibl: insg:	0 1 1	0 0 0	0 0 0	0 0 0	0 0 0	0 0 0	0 0 0	0 0 0	0 0 0	0 0 0	0 0 0	0 0 0	0 0 0	0 0 0	0 0 0	0 0 0	0 1 1	0 0 0	0 0 0	0 0 0	0 1 1
64	518200	Einmietbetrug	männl: weibl: insg:	6 5 11	0 0 0	0 0 0	0 0 0	0 0 0	0 0 0	0 0 0	0 0 0	0 0 0	1 1 2	1 1 2	0 0 0	1 0 1	1 0 1	2 2 4	1 1 2	1 1 2	0 0 0	0 0 0	0 0 0	5 4 9
4	518300	Kontoeröffnungs- und Überweisungsbetrug	männl: weibl: insg:	2 0 2	0 0 0	0 0 0	0 0 0	0 0 0	0 0 0	0 0 0	0 0 0	0 0 0	0 0 0	0 0 0	0 0 0	0 0 0	0 0 0	2 0 2	0 0 0	0 0 0	0 0 0	0 0 0	0 0 0	2 0 2
64	518900	Sonstige weitere Betrugsarten	männl: weibl: insg:	46 11 57	0 0 0	0 0 0	0 0 0	0 0 0	0 0 0	0 0 0	0 0 0	0 0 0	3 0 3	3 0 3	0 0 0	0 2 2	0 2 2	8 0 8	12 1 13	11 2 13	8 6 14	4 0 4	43 11 54	
4	520000	Veruntreuungen §§ 266, 266a, 266b StGB	männl: weibl: insg:	13 1 14	0 0 0	0 0 0	0 0 0	0 0 0	0 0 0	0 0 0	0 0 0	0 0 0	0 0 0	0 0 0	1 0 1	0 0 0	1 0 1	0 0 0	2 0 2	6 0 6	2 1 3	2 0 2	13 1 14	
4	521000	Untreue § 266 StGB	männl: weibl: insg:	3 0 3	0 0 0	0 0 0	0 0 0	0 0 0	0 0 0	0 0 0	0 0 0	0 0 0	0 0 0	0 0 0	0 0 0	0 0 0	0 0 0	0 0 0	0 0 0	2 0 2	0 0 0	0 0 0	0 0 0	3 0 3
64	521100	Untreue bei Kapitalanlagegeschäften	männl: weibl: insg:	1 0 1	0 0 0	0 0 0	0 0 0	0 0 0	0 0 0	0 0 0	0 0 0	0 0 0	0 0 0	0 0 0	0 0 0	0 0 0	0 0 0	0 0 0	0 0 0	0 0 0	0 0 0	0 0 0	0 0 0	1 0 1
64	522000	Vorenthalten und Veruntreuen von Arbeitsentgelt gemäß § 266a StGB	männl: weibl: insg:	10 1 11	0 0 0	0 0 0	0 0 0	0 0 0	0 0 0	0 0 0	0 0 0	0 0 0	0 0 0	0 0 0	1 0 1	0 0 0	1 0 1	0 0 0	2 0 2	4 0 4	2 0 2	1 0 1	10 1 11	
4	530000	Unterschlagung §§ 246, 247, 248a StGB	männl: weibl: insg:	37 11 48	0 0 0	0 0 0	0 0 0	0 0 0	0 0 0	0 0 0	0 0 0	1 0 1	1 0 1	2 0 2	3 0 3	4 1 5	2 2 4	6 3 9	9 0 11	8 3 11	8 4 12	2 1 3	1 0 1	34 11 45
64	531000	Unterschlagung von Kfz gemäß §§ 246, 247 StGB	männl: weibl: insg:	1 2 3	0 0 0	0 0 0	0 0 0	0 0 0	0 0 0	0 0 0	0 0 0	0 0 0	0 0 0	0 0 0	0 0 0	0 0 0	0 0 0	0 0 0	0 0 0	0 1 1	0 0 0	1 0 2	0 1 0	1 2 3
4	540000	Urkundenfälschung §§ 267-271, 273-279, 281 StGB	männl: weibl: insg:	35 5 40	0 0 0	0 0 0	0 0 0	0 0 0	0 0 0	0 0 0	0 0 0	0 0 0	0 0 0	2 1 3	2 1 3	0 0 0	2 0 2	2 0 2	9 2 11	8 0 8	8 2 10	5 0 5	1 0 1	33 4 37
4	541000	Fälschung technischer Aufzeichnungen § 268 StGB	männl: weibl: insg:	1 0 1	0 0 0	0 0 0	0 0 0	0 0 0	0 0 0	0 0 0	0 0 0	0 0 0	0 0 0	0 0 0	0 0 0	0 0 0	0 0 0	0 0 0	0 0 0	0 0 0	1 0 1	0 0 0	0 0 0	1 0 1

Schlüssel der Tat	Straftat	Sexus	TV insge- samt	Kinder						Jugendliche			Heran- w. 18 < 21	Erwachsene ab 21 Jahre										
									< 14			14 < 18		< 21			21 < 25						>= 21	
				< 6	6 < 8	8 < 10	10 < 12	12 < 14		14 < 16	16 < 18				21 < 23	23 < 25		25 < 30	30 < 40	40 < 50	50 < 60	>= 60		
				1	2	3	4	5	6	7	8	9		10	11	12	13	14	15	16	17	18	19	20
4	543000	Fälschung beweisheblicher Daten, Täuschung im Rechtsverkehr bei Datenverarbeitung §§ 269, 270 StGB	männl: weibl: insg:	18 1 19	0 0 0	0 0 0	0 0 0	0 0 0	0 0 0	0 0 0	0 0 0	0 0 0	1 0 1	1 0 1	0 0 0	1 0 1	1 0 1	2 1 3	7 0 7	3 0 3	4 0 4	0 0 0	17 1 18	
4	550000	Geld- und Wertzeichenfälschung, Fälschung von Zahlungskarten mit oder ohne Garantiefunktion, Schecks und Wechseln §§ 146-149, 151, 152, 152a, 152b StGB	männl: weibl: insg:	3 1 4	0 0 0	0 0 0	0 0 0	0 0 0	0 0 0	0 0 0	0 0 0	0 0 0	0 0 0	0 0 0	0 0 0	0 0 0	2 0 2	0 1 1	1 0 1	0 0 0	0 0 0	0 0 0	3 1 4	
4	551000	Geld- und Wertzeichenfälschung einschl. Vorbereitungshandlungen §§ 146 außer Abs. 1 Nr. 3, 148, 149 StGB	männl: weibl: insg:	1 1 2	0 0 0	0 0 0	0 0 0	0 0 0	0 0 0	0 0 0	0 0 0	0 0 0	0 0 0	0 0 0	0 0 0	0 0 0	0 0 0	0 0 0	0 1 1	1 0 1	0 0 0	0 0 0	1 1 2	
4	552000	Inverkehrbringen von Falschgeld §§ 146 Abs. 1 Nr. 3, 147 StGB	männl: weibl: insg:	2 0 2	0 0 0	0 0 0	0 0 0	0 0 0	0 0 0	0 0 0	0 0 0	0 0 0	0 0 0	0 0 0	0 0 0	0 0 0	2 0 2	0 0 0	0 0 0	0 0 0	0 0 0	0 0 0	2 0 2	
4	560000	Insolvenzstraftaten §§ 283, 283a-d StGB	männl: weibl: insg:	9 0 9	0 0 0	0 0 0	0 0 0	0 0 0	0 0 0	0 0 0	0 0 0	0 0 0	0 0 0	0 0 0	0 0 0	0 0 0	1 0 1	3 0 3	2 0 2	3 0 3	0 0 0	9 0 9		
64	561000	Bankrott gemäß § 283 StGB	männl: weibl: insg:	9 0 9	0 0 0	0 0 0	0 0 0	0 0 0	0 0 0	0 0 0	0 0 0	0 0 0	0 0 0	0 0 0	0 0 0	0 0 0	1 0 1	3 0 3	2 0 2	3 0 3	0 0 0	9 0 9		
4	600000	Sonstige Straftatbestände (StGB)	männl: weibl: insg:	299 110 409	0 0 0	1 0 1	1 0 1	1 0 1	6 2 8	9 2 11	9 5 14	16 12 23	25 7 37	13 7 20	47 21 68	15 1 16	13 8 21	28 9 37	49 10 59	56 21 77	45 20 65	42 15 57	32 14 46	252 89 341
4	610000	Erpressung § 253 StGB	männl: weibl: insg:	2 2 4	0 0 0	0 0 0	0 0 0	0 0 0	0 0 0	0 0 0	0 0 0	0 0 0	0 0 0	0 1 1	0 1 1	0 0 0	0 0 0	1 0 1	1 0 1	0 1 1	0 0 0	0 0 0	2 1 3	
4	620000	Widerstand gegen die Staatsgewalt und Straftaten gegen die öffentliche Ordnung §§ 111, 113, 114, 120, 121, 123-127, 129, 130-134, 136, 138, 140, 145, 145a, 145c, 145d StGB	männl: weibl: insg:	64 12 76	0 0 0	0 0 0	0 0 0	0 0 0	0 0 0	0 0 0	0 0 0	2 1 3	2 1 3	4 0 4	6 1 7	4 0 4	6 2 8	10 2 12	14 2 16	14 3 17	8 2 10	9 1 10	3 1 4	58 11 69
4	621000	Widerstand gegen die Staatsgewalt §§ 111, 113, 114, 120, 121 StGB	männl: weibl: insg:	12 3 15	0 0 0	0 0 0	0 0 0	0 0 0	0 0 0	0 0 0	1 0 1	1 0 1	1 0 1	2 0 1	0 0 0	1 1 2	1 0 2	5 0 5	1 1 2	1 1 2	1 0 1	1 0 1	1 0 1	10 3 13
4	621020	Widerstand gegen Vollstreckungsbeamte	männl: weibl: insg:	12 3 15	0 0 0	0 0 0	0 0 0	0 0 0	0 0 0	0 0 0	1 0 1	1 0 1	1 0 1	2 0 1	0 0 0	1 1 2	1 0 2	5 0 5	1 1 2	1 0 1	1 0 1	1 0 1	10 3 13	
4	622000	Hausfriedensbruch §§ 123, 124 StGB	männl: weibl: insg:	36 6 42	0 0 0	0 0 0	0 0 0	0 0 0	0 0 0	0 0 0	0 0 0	0 0 0	3 0 3	3 0 3	4 0 4	3 1 4	7 1 8	7 1 8	7 1 8	7 1 8	4 1 5	6 1 7	2 1 3	33 6 39
64	622100	Hausfriedensbruch gemäß § 123 StGB	männl: weibl: insg:	36 6 42	0 0 0	0 0 0	0 0 0	0 0 0	0 0 0	0 0 0	0 0 0	0 0 0	3 0 3	3 0 3	4 0 4	3 1 4	7 1 8	7 1 8	7 1 8	7 1 8	4 1 5	6 1 7	2 1 3	33 6 39
4	624000	Vortäuschen einer Straftat § 145d StGB	männl: weibl: insg:	6 2 8	0 0 0	0 0 0	0 0 0	0 0 0	0 0 0	0 0 0	1 0 1	1 0 1	0 0 0	1 0 1	0 0 0	0 0 0	2 1 3	2 0 2	1 0 1	1 0 1	0 0 0	0 0 0	0 0 0	5 2 7
4	624200	Vortäuschen eines Diebstahls	männl: weibl: insg:	2 0 2	0 0 0	0 0 0	0 0 0	0 0 0	0 0 0	0 0 0	0 0 0	0 0 0	0 0 0	0 0 0	0 0 0	0 0 0	1 0 1	1 0 1	0 0 0	0 0 0	0 0 0	0 0 0	0 0 0	2 0 2
64	627000	Volksverhetzung gemäß § 130 StGB	männl: weibl: insg:	2 1 3	0 0 0	0 0 0	0 0 0	0 0 0	0 0 0	0 0 0	0 1 1	0 1 1	0 0 0	0 1 0	0 0 0	0 0 0	0 0 0	0 0 0	0 0 0	1 0 1	0 0 0	0 0 0	0 0 0	2 0 2

Schlüssel der Tat	Straftat	Sexus	TV insgesamt	Kinder						Jugendliche			Heranw.	Erwachsene ab 21 Jahre											
									< 14			14 < 18		< 21			21 < 25						>= 21		
				< 6	6 < 8	8 < 10	10 < 12	12 < 14		14 < 16	16 < 18				18 < 21	21 < 23		23 < 25	25 < 30	30 < 40	40 < 50	50 < 60		>= 60	
				1	2	3	4	5	6	7	8	9		10	11	12	13	14	15	16	17	18	19	20	21
4	630000	Begünstigung, Strafvereitelung (ohne Strafvereitelung im Amt), Hehlerei und Geldwäsche §§ 257, 258, 259-261 StGB	männl.: weibl.: insg.	10 5 15	0 0 0	0 0 0	0 0 0	0 0 0	0 0 0	0 0 0	0 0 0	1 0 1	1 0 1	0 0 0	1 0 1	1 0 2	0 2 3	1 2 3	3 0 3	1 0 1	3 1 4	0 1 1	0 1 1	1 1 2	9 5 14
4	632000	Sonstige Hehlerei §§ 259-260a StGB	männl.: weibl.: insg.	7 2 9	0 0 0	0 0 0	0 0 0	0 0 0	0 0 0	0 0 0	0 0 0	1 0 1	1 0 1	0 0 0	1 0 1	0 2 2	1 2 3	3 0 3	1 0 1	1 0 1	0 0 0	0 0 0	0 0 0	0 0 0	6 2 8
64	633000	Geldwäsche, Verschleierung unrechtmäßig erlangter Vermögenswerte gemäß § 261 StGB	männl.: weibl.: insg.	3 2 5	0 0 0	0 0 0	0 0 0	0 0 0	0 0 0	0 0 0	0 0 0	0 0 0	0 0 0	0 0 0	0 0 0	0 0 0	0 0 0	0 0 0	0 0 0	0 0 0	2 0 2	0 1 1	0 1 2	1 1 2	3 2 5
4	640000	Brandstiftung und Herbeiführen einer Brandgefahr §§ 306-306d, 306f StGB	männl.: weibl.: insg.	12 1 13	0 0 0	0 0 0	0 0 0	0 0 0	0 0 0	0 0 0	0 0 0	2 0 2	2 0 2	0 0 0	2 0 2	0 0 0	0 0 0	0 0 0	0 0 0	3 0 3	1 0 1	2 0 3	4 1 5	10 1 11	
4	641000	(Vorsätzliche) Brandstiftung und Herbeiführen einer Brandgefahr §§ 306-306c, 306f Abs. 1 und 2 StGB	männl.: weibl.: insg.	2 0 2	0 0 0	0 0 0	0 0 0	0 0 0	0 0 0	0 0 0	0 0 0	0 0 0	0 0 0	0 0 0	0 0 0	0 0 0	0 0 0	0 0 0	0 0 0	2 0 2	0 0 0	0 0 0	0 0 0	0 0 0	2 0 2
4	650000	Wettbewerbs-, Korruptions- und Amtsdelikte §§ 258a, 298-300, 331-353d, 355, 357 StGB	männl.: weibl.: insg.	2 1 3	0 0 0	0 0 0	0 0 0	0 0 0	0 0 0	0 0 0	0 0 0	0 0 0	0 0 0	0 0 0	0 0 0	0 0 0	0 0 0	0 0 0	0 0 0	0 1 1	0 0 0	2 0 2	0 0 0	0 0 0	2 1 3
4	655000	Sonstige Straftaten im Amt §§ 258a, 339-353d, 355, 357 StGB	männl.: weibl.: insg.	2 1 3	0 0 0	0 0 0	0 0 0	0 0 0	0 0 0	0 0 0	0 0 0	0 0 0	0 0 0	0 0 0	0 0 0	0 0 0	0 0 0	0 0 0	0 0 0	0 1 1	0 0 0	2 0 2	0 0 0	0 0 0	2 1 3
64	655200	Verletzung des Dienstgeheimnisses gemäß § 353b StGB	männl.: weibl.: insg.	2 0 2	0 0 0	0 0 0	0 0 0	0 0 0	0 0 0	0 0 0	0 0 0	0 0 0	0 0 0	0 0 0	0 0 0	0 0 0	0 0 0	0 0 0	0 0 0	0 0 0	0 0 0	2 0 2	0 0 0	0 0 0	2 0 2
4	670000	Alle sonstigen Straftaten gemäß StGB - ohne Verkehrsdelikte	männl.: weibl.: insg.	226 93 319	0 0 0	1 0 1	1 0 1	1 0 1	6 2 8	9 2 11	9 5 14	14 6 20	23 11 34	9 7 16	41 20 61	12 1 13	8 4 12	20 5 25	36 9 45	39 17 56	34 17 51	32 13 45	24 12 36	185 73 258	
64	671000	Verletzung der Unterhaltungspflicht gemäß § 170 StGB	männl.: weibl.: insg.	5 0 5	0 0 0	0 0 0	0 0 0	0 0 0	0 0 0	0 0 0	0 0 0	0 0 0	0 0 0	0 0 0	0 0 0	0 0 0	0 0 0	0 0 0	1 0 1	2 0 2	2 0 2	0 0 0	0 0 0	0 0 0	5 0 5
64	672000	Verletzung der Fürsorge- oder Erziehungspflicht gemäß § 171 StGB	männl.: weibl.: insg.	0 2 2	0 0 0	0 0 0	0 0 0	0 0 0	0 0 0	0 0 0	0 0 0	0 0 0	0 0 0	0 1 1	0 0 0	0 0 0	0 0 0	0 0 0	0 0 0	0 1 1	0 0 0	0 0 0	0 0 0	0 0 0	0 1 1
4	673000	Beleidigung §§ 185-187, 189 StGB	männl.: weibl.: insg.	123 51 174	0 0 0	0 0 0	1 0 1	0 0 0	3 1 4	4 1 5	3 1 4	5 4 9	8 5 13	2 4 6	14 10 24	2 1 3	5 3 8	7 4 11	18 4 22	21 10 31	22 8 30	23 7 30	18 8 26	109 41 150	
4	673100	Beleidigung auf sexueller Grundlage §§ 185-187, 189 StGB	männl.: weibl.: insg.	22 12 34	0 0 0	0 0 0	1 0 1	0 0 0	1 1 2	2 1 3	2 1 3	3 2 5	5 3 8	0 1 1	7 5 12	0 1 0	2 1 3	2 1 3	3 2 5	5 2 7	2 2 4	3 2 5	0 2 3	0 2 2	15 7 22
4	674000	Sachbeschädigung §§ 303-305a StGB	männl.: weibl.: insg.	85 20 105	0 0 0	1 0 1	0 0 0	1 0 1	3 1 4	5 1 6	7 3 10	8 2 10	15 5 20	8 1 9	28 7 35	8 0 8	4 1 5	12 3 15	16 3 19	15 3 18	5 3 8	6 3 9	3 3 6	0 0 3	57 13 70
4	674010	Sachbeschädigung gemäß § 303 StGB ohne Schl. 6741 00 u. 6743 00	männl.: weibl.: insg.	59 14 73	0 0 0	0 0 0	0 0 1	1 0 1	2 1 3	3 1 4	7 2 9	5 2 7	12 4 16	5 0 5	20 5 25	5 0 5	4 1 5	9 1 10	11 3 14	10 2 12	4 1 5	3 2 5	2 2 4	2 0 2	39 9 48
4	674100	Sachbeschädigung an Kfz	männl.: weibl.: insg.	21 5 26	0 0 0	0 0 0	0 0 0	0 0 0	0 0 0	0 0 0	0 0 0	2 0 2	2 0 2	2 0 2	4 1 5	4 0 4	1 0 1	5 0 5	2 0 2	5 1 6	1 2 3	3 1 4	1 1 2	17 4 21	

Schlüssel der Tat	Straftat	Sexus	TV insge- samt	Kinder						Jugendliche			Heran- w. 18 < 21	Erwachsene ab 21 Jahre												
									< 14			14 < 18		< 21			21 < 25						>= 21			
				< 6	6 < 8	8 < 10	10 < 12	12 < 14		14 < 16	16 < 18				21 < 23	23 < 25		25 < 30	30 < 40	40 < 50	50 < 60	>= 60				
				5	6	7	8	9	10	11	12	13		14	15	16	17	18	19	20	21	22	23	24		
4	674200	Datenveränderung, Computersabotage §§ 303a, 303b StGB	männl: weibl: insg:	1 0 1	0 0 0	0 0 0	0 0 0	0 0 0	0 0 0	0 0 0	0 0 0	0 0 0	0 0 0	0 0 0	0 0 0	0 0 0	0 0 0	0 0 0	1 0 1	0 0 0	0 0 0	0 0 0	0 0 0	1 0 1		
4	674300	Sonstige Sachbeschädigung auf Straßen, Wegen oder Plätzen	männl: weibl: insg:	10 1 11	0 0 0	1 0 1	0 0 0	0 0 0	1 0 1	2 0 2	0 1 1	3 0 3	3 1 4	1 0 1	6 1 7	0 0 0	0 0 0	0 0 0	3 0 3	1 0 1	0 0 0	0 0 0	0 0 0	0 0 0	4 0 4	
4	674310	Sonstige Sachbeschädigung auf Straßen, Wegen oder Plätzen gemäß § 303 StGB	männl: weibl: insg:	8 1 9	0 0 0	1 0 1	0 0 0	0 0 0	1 0 1	2 0 2	0 1 1	3 0 3	3 1 4	1 0 1	6 1 7	0 0 0	0 0 0	0 0 0	2 0 2	0 0 0	0 0 0	0 0 0	0 0 0	0 0 0	2 0 2	
4	674320	Gemeinschaftliche Sachbeschädigung auf Straßen, Wegen oder Plätzen	männl: weibl: insg:	2 0 2	0 0 0	0 0 0	0 0 0	0 0 0	0 0 0	0 0 0	0 0 0	0 0 0	0 0 0	0 0 0	0 0 0	0 0 0	0 0 0	0 0 0	1 0 1	1 0 1	0 0 0	0 0 0	0 0 0	0 0 0	2 0 2	
4	674500	Zerstörung wichtiger Arbeitsmittel § 305a StGB	männl: weibl: insg:	1 0 1	0 0 0	0 0 0	0 0 0	0 0 0	0 0 0	0 0 0	0 0 0	0 0 0	0 0 0	1 0 1	1 0 1	0 0 0	0 0 0	0 0 0	0 0 0	0 0 0	0 0 0	0 0 0	0 0 0	0 0 0	0 0 0	
4	676000	Straftaten gegen die Umwelt §§ 324, 324a, 325-330a StGB	männl: weibl: insg:	4 0 4	0 0 0	0 0 0	0 0 0	0 0 0	0 0 0	0 0 0	0 0 0	0 0 0	0 0 0	0 0 0	0 0 0	1 0 1	0 0 0	1 0 1	0 0 0	0 0 0	0 0 0	1 0 1	2 0 2	4 0 4		
4	676100	Gewässerverunreinigung § 324 StGB	männl: weibl: insg:	2 0 2	0 0 0	0 0 0	0 0 0	0 0 0	0 0 0	0 0 0	0 0 0	0 0 0	0 0 0	0 0 0	1 0 1	0 0 0	1 0 1	0 0 0	0 0 0	0 0 0	0 0 0	0 0 0	0 0 0	1 0 1	2 0 2	
4	676400	Unerlaubter Umgang mit Abfällen § 326 außer Abs. 2 StGB	männl: weibl: insg:	1 0 1	0 0 0	0 0 0	0 0 0	0 0 0	0 0 0	0 0 0	0 0 0	0 0 0	0 0 0	0 0 0	0 0 0	0 0 0	0 0 0	0 0 0	0 0 0	0 0 0	0 0 0	1 0 1	0 0 0	0 0 0	1 0 1	
4	676410	Unerlaubter Umgang mit Abfällen § 326 Abs. 1	männl: weibl: insg:	1 0 1	0 0 0	0 0 0	0 0 0	0 0 0	0 0 0	0 0 0	0 0 0	0 0 0	0 0 0	0 0 0	0 0 0	0 0 0	0 0 0	0 0 0	0 0 0	0 0 0	0 0 0	1 0 1	0 0 0	0 0 0	1 0 1	
4	676500	Unerlaubtes Betreiben von Anlagen § 327 StGB	männl: weibl: insg:	1 0 1	0 0 0	0 0 0	0 0 0	0 0 0	0 0 0	0 0 0	0 0 0	0 0 0	0 0 0	0 0 0	0 0 0	0 0 0	0 0 0	0 0 0	0 0 0	0 0 0	0 0 0	0 0 0	1 0 1	1 0 1		
4	676520	Unerlaubtes Betreiben von Anlagen § 327 Abs. 2	männl: weibl: insg:	1 0 1	0 0 0	0 0 0	0 0 0	0 0 0	0 0 0	0 0 0	0 0 0	0 0 0	0 0 0	0 0 0	0 0 0	0 0 0	0 0 0	0 0 0	0 0 0	0 0 0	0 0 0	0 0 0	1 0 1	1 0 1		
4	678000	Ausspähen, Abfangen von Daten einschl. Vorbereitungshandlungen gemäß §§ 202a, 202b, 202c StGB	männl: weibl: insg:	8 2 10	0 0 0	0 0 0	0 0 0	0 0 0	0 0 0	0 0 0	0 0 0	2 0 2	2 0 2	0 0 0	2 0 2	1 0 1	0 1 1	1 1 2	2 0 2	1 0 1	1 0 1	0 0 0	1 1 2	0 0 0	1 0 1	6 2 8
4	700000	Strafrechtliche Nebengesetze	männl: weibl: insg:	220 56 276	0 0 0	0 0 0	0 0 0	0 0 0	1 0 1	1 0 2	2 0 2	8 1 9	10 1 11	21 6 27	32 7 39	12 3 15	19 5 24	31 8 39	54 14 68	75 20 95	17 4 21	7 3 10	4 0 4	188 49 237		
4	710000	Straftaten gegen strafrechtliche Nebengesetze auf dem Wirtschaftssektor	männl: weibl: insg:	15 2 17	0 0 0	0 0 0	0 0 0	0 0 0	0 0 0	0 0 0	0 0 0	0 0 0	0 0 0	0 0 0	0 0 0	3 0 3	2 0 2	5 0 5	0 0 0	4 0 4	4 1 5	2 1 3	0 1 0	15 2 17		
4	712000	Straftaten nach AktG, GenG, GmbHG, HGB, RechnungslegungG, UmwandlungG	männl: weibl: insg:	6 1 7	0 0 0	0 0 0	0 0 0	0 0 0	0 0 0	0 0 0	0 0 0	0 0 0	0 0 0	0 0 0	0 0 0	0 0 0	0 0 0	0 0 0	0 0 0	2 0 2	2 1 3	2 0 2	0 0 0	6 1 7		
64	712200	Insolvenzverschleppung gemäß § 15a InsO	männl: weibl: insg:	6 1 7	0 0 0	0 0 0	0 0 0	0 0 0	0 0 0	0 0 0	0 0 0	0 0 0	0 0 0	0 0 0	0 0 0	0 0 0	0 0 0	0 0 0	2 0 2	2 1 3	2 0 2	0 0 0	6 1 7			

Schlüssel der Tat	Straftat	Sexus	TV insgesamt	Kinder						Jugendliche			Heran- w.	< 21	Erwachsene ab 21 Jahre										
									< 14			14 < 18					21 < 25						>= 21		
				< 6	6 < 8	8 < 10	10 < 12	12 < 14		14 < 16	16 < 18				18 < 21		21 < 23	23 < 25		25 < 30	30 < 40	40 < 50	50 < 60	>= 60	
				5	6	7	8	9	10	11	12	13			14	15	16	17	18	19	20	21	22	23	24
4	715000	Straftaten im Zusammenhang mit Urheberrechtsbestimmungen (UrheberrechtsG, MarkenG, § 17 UWG, DesignG, GebrauchsmusterG, KunsturheberrechtsG, PatentG, HalbleiterschutzG)	männl: weibl: insg:	3 0 3	0 0 0	0 0 0	0 0 0	0 0 0	0 0 0	0 0 0	0 0 0	0 0 0	0 0 0	0 0 0	2 0 2	0 0 0	2 0 2	0 0 0	0 0 0	1 0 1	0 0 0	0 0 0	3 0 3		
4	716000	Straftaten im Zusammenhang mit Lebens- und Arzneimitteln (z.B. Lebensmittel- und Futtermittelgesetzbuch, ArzneimittelG, WeinG)	männl: weibl: insg:	5 1 6	0 0 0	0 0 0	0 0 0	0 0 0	0 0 0	0 0 0	0 0 0	0 0 0	0 0 0	0 0 0	1 0 1	1 0 1	2 0 2	0 0 0	2 0 2	1 0 1	0 1 1	0 0 0	5 1 6		
4	716400	Straftaten nach dem Arzneimittelgesetz (AMG)	männl: weibl: insg:	5 1 6	0 0 0	0 0 0	0 0 0	0 0 0	0 0 0	0 0 0	0 0 0	0 0 0	0 0 0	0 0 0	1 0 1	1 0 1	2 0 2	0 0 0	2 0 2	1 0 1	0 1 1	0 0 0	5 1 6		
4	716410	Doping im Sport	männl: weibl: insg:	2 0 2	0 0 0	0 0 0	0 0 0	0 0 0	0 0 0	0 0 0	0 0 0	0 0 0	0 0 0	0 0 0	1 0 1	0 0 0	1 0 1	0 0 0	1 0 1	0 0 0	0 0 0	0 0 0	2 0 2		
4	719000	Sonstige Straftaten (Nebengesetze) auf dem Wirtschaftssektor (z.B. Rennwett- und Lotterieg, UWG ohne § 17, VersicherungsaufsichtG, WirtschaftsstrafG, Gewerbeordnung)	männl: weibl: insg:	1 0 1	0 0 0	0 0 0	0 0 0	0 0 0	0 0 0	0 0 0	0 0 0	0 0 0	0 0 0	0 0 0	0 0 0	1 0 1	1 0 1	0 0 0	0 0 0	0 0 0	0 0 0	0 0 0	1 0 1		
64	719081	Verstoss gegen Abgabenordnung - Steuerhinterziehung	männl: weibl: insg:	1 0 1	0 0 0	0 0 0	0 0 0	0 0 0	0 0 0	0 0 0	0 0 0	0 0 0	0 0 0	0 0 0	0 0 0	1 0 1	1 0 1	0 0 0	0 0 0	0 0 0	0 0 0	0 0 0	1 0 1		
4	720000	Straftaten gegen sonstige strafrechtliche Nebengesetze-ohne Verkehrsdelikte-	männl: weibl: insg:	36 1 37	0 0 0	0 0 0	0 0 0	0 0 0	1 0 1	1 0 1	2 0 2	1 0 1	3 0 3	2 0 2	6 0 6	1 0 1	1 0 1	2 1 3	10 0 10	7 0 7	4 0 4	3 0 3	4 0 4	30 1 31	
4	725000	Straftaten gegen das Aufenthalts-, das Asyl- und das Freizügigkeitsgesetz/EU	männl: weibl: insg:	5 0 5	0 0 0	0 0 0	0 0 0	1 0 1	1 0 1	2 0 2	1 0 1	3 0 3	0 0 0	4 0 4	0 0 0	0 0 0	0 0 0	0 0 0	0 0 0	0 0 0	1 0 1	0 0 0	1 0 1		
64	725700	Unerlaubter Aufenthalt gemäß § 95 Abs. 1 Nr. 1, 2 und Abs. 2 Nr. 1b Aufenthaltsgesetz	männl: weibl: insg:	5 0 5	0 0 0	0 0 0	0 0 0	1 0 1	1 0 1	2 0 2	1 0 1	3 0 3	0 0 0	4 0 4	0 0 0	0 0 0	0 0 0	0 0 0	0 0 0	0 0 0	1 0 1	0 0 0	1 0 1		
4	726000	Straftaten gegen das Sprengstoff-, das Waffen- und das Kriegswaffenkontrollgesetz	männl: weibl: insg:	28 1 29	0 0 0	0 0 0	0 0 0	0 0 0	0 0 0	0 0 0	0 0 0	0 0 0	0 0 0	2 0 2	2 0 2	1 0 1	1 0 1	2 1 3	10 0 10	5 0 5	3 0 3	2 0 2	4 0 4	26 1 27	
64	726100	Straftaten gegen das Sprengstoffgesetz	männl: weibl: insg:	5 0 5	0 0 0	0 0 0	0 0 0	0 0 0	0 0 0	0 0 0	0 0 0	0 0 0	0 0 0	0 0 0	0 0 0	1 0 1	1 0 1	2 0 2	0 0 0	2 0 2	0 0 0	0 0 0	0 0 0	5 0 5	
64	726200	Straftaten gegen das Waffengesetz	männl: weibl: insg:	24 1 25	0 0 0	0 0 0	0 0 0	0 0 0	0 0 0	0 0 0	0 0 0	0 0 0	2 0 2	2 0 2	1 0 1	1 0 1	1 1 2	8 0 8	4 0 4	3 0 3	2 0 2	4 0 4	22 1 23		
64	730000	Rauschgiftdelikte -Betäubungsmittelgesetz-(soweit nicht bereits mit anderer Schlüsselzahl erfasst)	männl: weibl: insg:	178 53 231	0 0 0	0 0 0	0 0 0	0 0 0	0 0 0	0 0 0	7 1 8	7 1 8	19 6 25	26 7 33	7 3 10	18 4 22	25 7 32	50 14 64	65 20 85	10 3 13	2 2 4	0 0 0	152 46 198		
64	731000	Allgemeine Verstöße gemäß § 29 BtMG(soweit nicht unter 7340 pp. zu erfassen)	männl: weibl: insg:	167 48 215	0 0 0	0 0 0	0 0 0	0 0 0	0 0 0	0 0 0	7 1 8	7 1 8	19 6 25	26 7 33	7 1 8	17 4 21	24 5 29	47 13 60	60 20 80	9 2 11	1 1 2	0 0 0	141 41 182		
64	731100	Allgemeiner Verstoß mit Heroin (gemäß § 29 BtMG)	männl: weibl: insg:	7 2 9	0 0 0	0 0 0	0 0 0	0 0 0	0 0 0	0 0 0	0 0 0	0 0 0	0 0 0	0 0 0	0 0 0	1 0 1	1 0 1	3 1 4	3 1 4	0 0 0	0 0 0	0 0 0	7 2 9		

Schlüssel der Tat	Straftat	Sexus	TV insgesamt	Kinder						Jugendliche			Heranw.	Erwachsene ab 21 Jahre											
									< 14			14 < 18		< 21			21 < 25						>= 21		
				< 6	6 < 8	8 < 10	10 < 12	12 < 14		14 < 16	16 < 18				18 < 21	21 < 23		23 < 25	25 < 30	30 < 40	40 < 50	50 < 60		>= 60	
				1	2	3	4	5	6	7	8	9		10	11	12	13	14	15	16	17	18	19	20	21
64	731200	Allgemeiner Verstoß mit Kokain einschl. Crack	männl: weibl: insg:	1 0 1	0 0 0	0 0 0	0 0 0	0 0 0	0 0 0	0 0 0	0 0 0	0 0 0	0 0 0	0 0 0	0 0 0	1 0 1	1 0 1	0 0 0	0 0 0	0 0 0	0 0 0	0 0 0	0 0 0	0 0 0	1 0 1
64	731600	Allgemeiner Verstoß mit Amphetamin und seine Derivate in Pulver- oder flüssiger sowie in Tabletten- bzw. Kapselform (Ecstasy)	männl: weibl: insg:	16 2 18	0 0 0	0 0 0	0 0 0	0 0 0	0 0 0	0 0 0	0 0 0	0 0 0	1 0 1	1 0 1	1 0 1	1 0 1	2 0 2	5 0 5	7 1 8	1 1 2	0 0 0	0 0 0	0 0 0	0 0 0	15 2 17
64	731700	Allgemeiner Verstoß mit Methamphetamin in Pulver-, kristalliner oder flüssiger sowie in Tabletten- bzw. Kapselform	männl: weibl: insg:	99 34 133	0 0 0	0 0 0	0 0 0	0 0 0	0 0 0	0 0 0	1 0 1	1 0 1	7 4 11	8 4 11	3 1 4	11 3 14	14 4 18	32 11 43	39 13 52	5 1 6	1 1 2	0 0 0	0 0 0	0 0 0	91 30 121
64	731800	Allgemeiner Verstoß mit Cannabis und Zubereitungen	männl: weibl: insg:	49 10 59	0 0 0	0 0 0	0 0 0	0 0 0	0 0 0	0 0 0	6 1 7	6 1 7	8 3 11	14 4 18	1 0 1	3 0 3	4 0 4	12 2 14	16 4 20	3 0 3	0 0 0	0 0 0	0 0 0	0 0 0	35 6 41
64	731900	Allgemeiner Verstoß mit sonstigen Betäubungsmitteln	männl: weibl: insg:	14 6 20	0 0 0	0 0 0	0 0 0	0 0 0	0 0 0	0 0 0	0 0 0	0 0 0	4 0 4	4 0 4	3 0 3	1 1 2	4 1 5	3 3 6	3 2 5	0 0 0	0 0 0	0 0 0	0 0 0	0 0 0	10 6 16
64	732000	Unerlaubter Handel mit und Schmuggel von Rauschgiften gemäß § 29 BtMG	männl: weibl: insg:	16 4 20	0 0 0	0 0 0	0 0 0	0 0 0	0 0 0	0 0 0	0 0 0	0 0 0	0 0 0	0 0 0	0 1 1	2 0 2	2 1 3	7 0 7	5 1 6	2 1 3	0 1 1	0 1 1	0 0 0	0 0 0	16 4 20
64	732100	Unerlaubter Handel mit und Schmuggel von Heroin (§ 29 BtMG)	männl: weibl: insg:	0 1 1	0 0 0	0 0 0	0 0 0	0 0 0	0 0 0	0 0 0	0 0 0	0 0 0	0 0 0	0 0 0	0 0 0	0 0 0	0 0 0	0 0 0	0 0 0	0 0 0	0 0 0	0 0 0	0 0 0	0 0 0	0 0 0
64	732600	Unerlaubter Handel mit und Schmuggel von Amphetamin und seine Derivate in Pulver- oder flüssiger sowie in Tabletten- bzw. Kapselform (Ecstasy)	männl: weibl: insg:	1 0 1	0 0 0	0 0 0	0 0 0	0 0 0	0 0 0	0 0 0	0 0 0	0 0 0	0 0 0	0 0 0	0 0 0	0 0 0	0 0 0	1 0 1	0 0 0	0 0 0	0 0 0	0 0 0	0 0 0	0 0 0	1 0 1
64	732700	Unerlaubter Handel mit und Schmuggel von Methamphetamin in Pulver-, kristalliner oder flüssiger sowie in Tabletten- bzw. Kapselform	männl: weibl: insg:	15 3 18	0 0 0	0 0 0	0 0 0	0 0 0	0 0 0	0 0 0	0 0 0	0 0 0	0 0 0	0 0 0	0 1 1	2 0 2	2 1 3	6 0 6	5 1 6	2 1 3	0 0 0	0 0 0	0 0 0	0 0 0	15 3 18
64	734000	Sonstige Verstöße gegen das BtMG	männl: weibl: insg:	15 2 17	0 0 0	0 0 0	0 0 0	0 0 0	0 0 0	0 0 0	0 0 0	0 0 0	0 0 0	0 0 0	0 1 1	2 0 2	2 1 3	5 1 6	4 0 4	2 0 2	2 0 2	0 0 0	0 0 0	0 0 0	15 2 17
64	734100	Unerlaubter Anbau von Betäubungsmitteln gemäß § 29 Abs. 1 Nr. 1 BtMG	männl: weibl: insg:	3 0 3	0 0 0	0 0 0	0 0 0	0 0 0	0 0 0	0 0 0	0 0 0	0 0 0	0 0 0	0 0 0	0 0 0	0 0 0	0 0 0	0 0 0	2 0 2	0 0 0	0 0 0	1 0 1	0 0 0	0 0 0	3 0 3
64	734500	Abgabe, Verabreichung oder Überlassung von Betäubungsmitteln an Minderjährige § 29a Abs. 1 Nr. 1 - ggf. § 30 Abs. 1 Nr. 2 BtMG	männl: weibl: insg:	1 0 1	0 0 0	0 0 0	0 0 0	0 0 0	0 0 0	0 0 0	0 0 0	0 0 0	0 0 0	0 0 0	0 0 0	1 0 1	1 0 1	0 0 0	0 0 0	0 0 0	0 0 0	0 0 0	0 0 0	0 0 0	0 0 0
64	734800	Unerlaubte(r) Handel, Herstellung, Abgabe und Besitz in nicht geringer Menge von Betäubungsmitteln gemäß § 29a Abs. 1 Nr. 2 BtMG	männl: weibl: insg:	12 2 14	0 0 0	0 0 0	0 0 0	0 0 0	0 0 0	0 0 0	0 0 0	0 0 0	0 0 0	0 0 0	0 1 1	1 0 2	5 1 6	3 0 3	2 0 2	1 0 1	0 0 0	0 0 0	0 0 0	0 0 0	12 2 14
64	740000	Straftaten gegen strafrechtliche Nebengesetze auf dem Umwelt- und Verbraucherschutzsektor (neben Schlüssel 716000)	männl: weibl: insg:	3 0 3	0 0 0	0 0 0	0 0 0	0 0 0	0 0 0	0 0 0	0 0 0	0 0 0	0 0 0	0 0 0	1 0 1	0 0 0	1 0 1	0 0 0	1 0 1	0 0 0	0 0 0	0 0 0	0 0 0	0 0 0	3 0 3
64	743000	Straftaten nach dem Bundesnaturschutz-, Tierschutz-, Bundesjagd- und PflanzenschutzG	männl: weibl: insg:	3 0 3	0 0 0	0 0 0	0 0 0	0 0 0	0 0 0	0 0 0	0 0 0	0 0 0	0 0 0	0 0 0	1 0 1	0 0 0	1 0 1	0 0 0	1 0 1	0 0 0	0 0 0	0 0 0	0 0 0	0 0 0	3 0 3
4	890000	Straftaten insgesamt, jedoch ohne Verstöße gegen das Aufenthalts-, das Asyl- und das Freizügigkeitsgesetz/EU (Schlüssel 7250)	männl: weibl: insg:	1.060 333 1.393	0 0 0	1 0 1	6 1 7	4 3 7	19 3 22	30 7 37	22 10 32	30 9 39	52 19 71	69 25 94	151 51 202	49 10 59	56 21 77	105 31 136	200 41 241	249 78 327	153 57 210	121 38 159	81 37 118	909 282 1.191	

Schlüssel der Tat	Straftat	Sexus	TV insge- samt	Kinder						Jugendliche			Heran- w. 18 < 21	Erwachsene ab 21 Jahre											
									< 14			14 < 18		< 21			21 < 25						>= 21		
				< 6	6 < 8	8 < 10	10 < 12	12 < 14		14 < 16	16 < 18				21 < 23	23 < 25		25 < 30	30 < 40	40 < 50	50 < 60	>= 60			
				1	2	3	4	5	6	7	8	9		10	11	12	13	14	15	16	17	18	19	20	21
4	891000	Rauschgiftkriminalität	männl: weibl: insg:	178 53 231	0 0 0	0 0 0	0 0 0	0 0 0	0 0 0	0 0 0	0 1 8	7 1 25	7 1 8	19 6 25	26 7 33	7 3 10	18 4 22	25 7 32	50 14 64	65 20 85	10 3 13	2 2 4	0 0 0	152 46 198	
4	892000	Gewaltkriminalität	männl: weibl: insg:	91 16 107	0 0 0	0 0 0	0 0 0	0 0 2	2 0 2	2 0 2	2 0 2	2 4 12	8 4 12	12 6 18	12 0 12	8 2 10	20 2 22	12 2 14	17 0 17	18 4 22	6 1 7	6 1 7	0 1 0	79 10 89	
4	893000	Wirtschaftskriminalität	männl: weibl: insg:	30 5 35	0 0 0	0 0 0	0 0 0	0 0 0	0 0 0	0 0 0	0 0 2	2 0 2	2 0 2	2 0 0	2 0 2	0 0 0	0 0 0	0 0 0	5 0 5	5 0 5	9 2 11	5 3 8	4 0 4	28 5 33	
4	893100	bei Betrug	männl: weibl: insg:	12 3 15	0 0 0	0 0 0	0 0 0	0 0 0	0 0 0	0 0 0	0 0 0	0 0 0	0 0 0	0 0 0	0 0 0	0 0 0	0 0 0	0 0 0	5 0 5	2 0 2	1 1 2	3 2 5	1 2 1	12 3 15	
4	893200	Insolvenzstraftaten gemäß StGB und Nebenstrafrecht	männl: weibl: insg:	10 1 11	0 0 0	0 0 0	0 0 0	0 0 0	0 0 0	0 0 0	0 0 0	0 0 0	0 0 0	0 0 0	0 0 0	0 0 0	0 0 0	0 0 0	1 0 1	3 0 3	3 1 4	3 0 3	0 0 0	10 1 11	
4	893300	Wirtschaftskriminalität im Anlage- und Finanzierungsbereich pp.	männl: weibl: insg:	2 0 2	0 0 0	0 0 0	0 0 0	0 0 0	0 0 0	0 0 0	0 0 0	0 0 0	0 0 0	0 0 0	0 0 0	0 0 0	0 0 0	0 0 0	1 0 1	0 0 0	0 0 0	1 0 1	0 0 0	2 0 2	
4	893500	Wirtschaftskriminalität im Zusammenhang mit Arbeitsverhältnissen	männl: weibl: insg:	8 1 9	0 0 0	0 0 0	0 0 0	0 0 0	0 0 0	0 0 0	0 0 0	0 0 0	0 0 0	0 0 0	0 0 0	0 0 0	0 0 0	0 0 0	0 0 0	2 0 2	4 0 4	1 1 2	1 0 1	1 0 1	8 1 9
4	893600	Betrug und Untreue im Zusammenhang mit Beteiligungen und Kapitalanlagen	männl: weibl: insg:	3 0 3	0 0 0	0 0 0	0 0 0	0 0 0	0 0 0	0 0 0	0 0 0	0 0 0	0 0 0	0 0 0	0 0 0	0 0 0	0 0 0	0 0 0	1 0 1	0 0 0	0 0 0	1 0 1	1 0 1	3 0 3	
4	894000	Sexueller Missbrauch von Kindern	männl: weibl: insg:	13 1 14	0 0 0	0 0 0	0 1 1	0 0 0	1 0 1	1 1 2	0 0 0	0 0 0	0 0 0	1 0 1	2 0 3	0 0 0	1 0 1	1 0 2	2 0 2	2 0 2	3 0 3	1 0 1	1 0 1	11 0 11	
4	897000	Computerkriminalität	männl: weibl: insg:	34 5 39	0 0 0	0 0 0	0 0 0	0 0 0	0 0 0	0 0 0	0 0 2	2 0 2	2 0 2	1 0 1	3 1 3	2 1 3	2 1 3	4 2 6	5 1 6	12 0 12	5 0 5	4 2 6	1 0 1	31 5 36	
4	898000	Straftaten insgesamt auf dem Umwelt- und Verbraucherschutzsektor	männl: weibl: insg:	12 1 13	0 0 0	0 0 0	0 0 0	0 0 0	0 0 0	0 0 0	0 0 0	0 0 0	0 0 0	0 0 0	0 0 0	3 0 3	1 0 1	4 0 4	0 0 0	3 0 3	2 0 2	1 0 1	2 0 2	12 1 13	
4	898100	Umweltstraftaten gemäß 29. Abschnitt des StGB	männl: weibl: insg:	4 0 4	0 0 0	0 0 0	0 0 0	0 0 0	0 0 0	0 0 0	0 0 0	0 0 0	0 0 0	0 0 0	0 0 0	1 0 1	0 0 0	1 0 1	0 0 0	0 0 0	0 0 0	1 0 1	2 0 2	4 0 4	
4	898300	Straftaten auf dem Umwelt- und Verbraucherschutzsektor gemäß strafrechtlicher Nebengesetze	männl: weibl: insg:	8 1 9	0 0 0	0 0 0	0 0 0	0 0 0	0 0 0	0 0 0	0 0 0	0 0 0	0 0 0	0 0 0	0 0 0	2 0 2	1 0 1	3 0 3	0 0 0	3 0 3	2 0 2	0 1 1	0 0 0	8 1 9	
4	899000	Straßenkriminalität	männl: weibl: insg:	88 16 104	0 0 0	1 0 1	2 0 2	0 0 0	3 0 3	6 0 6	0 2 2	8 1 9	8 3 11	5 5 10	19 8 27	12 0 12	3 1 4	15 1 16	22 0 22	16 2 18	10 3 13	4 1 5	2 1 3	69 8 77	
4	899200	Strafendiebstahl	männl: weibl: insg:	28 2 30	0 0 0	0 0 0	2 0 2	0 0 0	0 0 0	2 0 2	0 0 0	1 1 2	1 1 2	0 0 0	3 1 4	3 0 3	1 0 1	4 0 4	12 0 12	5 1 6	2 0 2	2 0 2	0 0 0	25 1 26	
4	899500	Sachbeschädigung durch Graffiti insgesamt	männl: weibl: insg:	3 2 5	0 0 0	1 0 1	0 0 0	0 0 0	1 0 1	2 0 2	0 1 1	1 1 2	1 2 3	0 0 0	3 2 5	0 0 0	0 0 0	0 0 0	0 0 0	0 0 0	0 0 0	0 0 0	0 0 0	0 0 0	

Schlüssel der Tat	Straftat	Sexus	TV insge- samt	Kinder					Jugendliche			Heran- w.	< 21	Erwachsene ab 21 Jahre										
								< 14			14 < 18						21 < 25					>= 21		
				< 6	6 < 8	8 < 10	10 < 12		12 < 14	14 < 16				16 < 18	18 < 21	21 < 23		23 < 25	25 < 30	30 < 40	40 < 50		50 < 60	>= 60
				1	2	3	4	5	6	7	8			9	10	11	12	13	14	15	16	17	18	19
4	892500	Mord und Totschlag insgesamt	männl: weibl: insg:	1 0 1	0 0 0	0 0 0	0 0 0	0 0 0	0 0 0	0 0 0	0 0 0	0 0 0	0 0 0	0 0 0	0 0 0	0 0 0	0 0 0	0 0 0	1 0 1	0 0 0	0 0 0	0 0 0	0 0 0	1 0 1

Liste:

Beschreibung:

Auswertebereich:

Auswertezeitraum:

Filter:

Details:

B-020; Nullwerte=aus

TV nach Alter und Geschlecht - keine Einschränkung - Auflistung nach Delikten - nur Obergruppen - Sonstige - Tatverdächtige

Tatortgemeinde; Hierarchie=an - Lkr. Saalfeld Rudolstadt

Januar 2015 - Dezember 2015

keine Einschränkung

Schlüssel der Tat	Straftat	Sexus	TV insgesamt	Kinder						Jugendliche			Heranw.	< 21	Erwachsene ab 21 Jahre											
									< 14			14 < 18								21 < 25						>= 21
				< 6	6 < 8	8 < 10	10 < 12	12 < 14		14 < 16	16 < 18				18 < 21		21 < 23	23 < 25		25 < 30	30 < 40	40 < 50	50 < 60	>= 60		
				5	6	7	8	9	10	11	12	13			14	15	16	17	18	19	20	21	22	23	24	
64	-----	Straftaten insgesamt	männl: weibl: insg:	2.209 667 2.876	6 3 9	1 2 3	6 0 6	18 9 27	34 12 46	65 26 91	69 34 103	103 33 239	172 67 211	163 48 541	400 141 139	111 28 163	126 37 302	237 65 430	348 82 639	281 83 364	248 96 344	186 70 256	1.809 526 2.335			
4	000000	Straftaten gegen das Leben	männl: weibl: insg:	5 1 6	0 0 0	0 0 0	0 0 0	0 0 0	0 0 0	0 0 0	0 0 0	0 0 0	0 0 0	0 0 0	0 0 0	0 0 0	0 0 0	0 0 0	1 0 1	0 0 0	1 0 1	2 0 2	1 1 2	5 1 6		
4	020000	Totschlag und Tötung auf Verlangen §§ 212, 213, 216 StGB	männl: weibl: insg:	3 0 3	0 0 0	0 0 0	0 0 0	0 0 0	0 0 0	0 0 0	0 0 0	0 0 0	0 0 0	0 0 0	0 0 0	0 0 0	0 0 0	0 0 0	1 0 1	0 0 0	1 0 0	0 0 1	1 0 1	3 0 3		
64	030000	Fahrlässige Tötung - nicht i.V.m. Verkehrsunfall - gemäß § 222 StGB	männl: weibl: insg:	1 1 2	0 0 0	0 0 0	0 0 0	0 0 0	0 0 0	0 0 0	0 0 0	0 0 0	0 0 0	0 0 0	0 0 0	0 0 0	0 0 0	0 0 0	0 0 0	0 0 0	0 0 0	1 0 1	0 0 1	1 1 2	1 1 2	
4	040000	Abbruch der Schwangerschaft §§ 218, 218b, 218c, 219a, 219b StGB	männl: weibl: insg:	1 0 1	0 0 0	0 0 0	0 0 0	0 0 0	0 0 0	0 0 0	0 0 0	0 0 0	0 0 0	0 0 0	0 0 0	0 0 0	0 0 0	0 0 0	0 0 0	0 0 0	0 0 0	1 0 1	0 0 0	0 0 1	1 0 1	
4	100000	Straftaten gegen die sexuelle Selbstbestimmung	männl: weibl: insg:	44 6 50	0 0 0	0 0 0	0 0 0	0 0 0	0 0 0	0 0 0	3 3 6	3 1 4	6 4 10	2 4 2	8 4 12	1 0 1	4 0 4	5 0 5	3 0 3	15 1 16	6 1 7	7 0 7	0 0 0	36 2 38		
4	110000	Straftaten gegen die sexuelle Selbstbestimmung unter Gewaltanwendung oder Ausnutzen eines Abhängigkeitsverhältnisses §§ 174, 174a, 174b, 174c, 177, 178 StGB	männl: weibl: insg:	16 1 17	0 0 0	0 0 0	0 0 0	0 0 0	0 0 0	0 0 0	1 0 1	0 0 1	1 0 1	0 0 0	1 0 1	0 0 0	1 0 1	1 0 1	1 0 1	9 0 9	2 1 3	2 0 2	0 0 0	15 1 16		
4	111000	Vergewaltigung und sexuelle Nötigung §§ 177 Abs. 2, 3 und 4, 178 StGB	männl: weibl: insg:	5 0 5	0 0 0	0 0 0	0 0 0	0 0 0	0 0 0	0 0 0	0 0 0	0 0 0	0 0 0	0 0 0	0 0 0	0 0 0	0 0 0	0 0 0	1 0 1	3 0 3	0 0 0	1 0 1	0 0 0	5 0 5		
64	111100	Vergewaltigung/sexuelle Nötigung überfallartig (Einzeltäter) gemäß § 177 Abs. 2 Nr. 1, Abs. 3 und 4 StGB	männl: weibl: insg:	3 0 3	0 0 0	0 0 0	0 0 0	0 0 0	0 0 0	0 0 0	0 0 0	0 0 0	0 0 0	0 0 0	0 0 0	0 0 0	0 0 0	0 0 0	0 0 0	2 0 2	0 0 0	1 0 1	0 0 0	3 0 3		
64	111400	Sonstige Straftaten gemäß § 177 Abs. 2 Nr. 1, Abs. 3 und 4 StGB	männl: weibl: insg:	2 0 2	0 0 0	0 0 0	0 0 0	0 0 0	0 0 0	0 0 0	0 0 0	0 0 0	0 0 0	0 0 0	0 0 0	0 0 0	0 0 0	0 0 0	1 0 1	1 0 1	0 0 0	0 0 0	0 0 0	2 0 2		
64	112000	Sonstige sexuelle Nötigung gemäß § 177 Abs. 1 und Abs. 5 StGB	männl: weibl: insg:	10 1 11	0 0 0	0 0 0	0 0 0	0 0 0	0 0 0	0 0 0	1 0 1	0 0 0	1 0 1	0 0 0	1 0 1	0 0 0	1 0 1	1 0 1	0 0 0	5 0 5	2 1 3	1 0 1	0 0 0	9 0 9		
4	113000	Sexueller Missbrauch von Schutzbefohlenen pp., unter Ausnutzung einer Amtsstellung oder eines Vertrauensverhältnisses §§ 174, 174a-c StGB	männl: weibl: insg:	2 0 2	0 0 0	0 0 0	0 0 0	0 0 0	0 0 0	0 0 0	0 0 0	0 0 0	0 0 0	0 0 0	0 0 0	0 0 0	0 0 0	0 0 0	0 0 0	2 0 2	0 0 0	0 0 0	0 0 0	2 0 2		
4	130000	Sexueller Missbrauch §§ 176, 176a, 176b, 179, 182, 183, 183a StGB	männl: weibl: insg:	22 1 23	0 0 0	0 0 0	0 0 0	0 0 0	0 0 0	0 0 0	1 0 1	3 0 3	4 0 4	1 0 1	5 0 5	1 0 1	2 0 2	3 0 3	2 0 2	4 1 5	4 0 4	4 0 4	0 0 0	17 1 18		
4	131000	Sexueller Missbrauch von Kindern §§ 176, 176a, 176b StGB	männl: weibl: insg:	14 1 15	0 0 0	0 0 0	0 0 0	0 0 0	0 0 0	0 0 0	1 0 1	3 0 3	4 0 4	1 0 1	5 0 5	0 0 0	1 0 1	1 0 1	2 0 2	4 1 5	0 0 0	2 0 2	0 0 0	9 1 10		
64	131100	Sexuelle Handlungen gemäß § 176 Abs. 1 und 2 StGB	männl: weibl: insg:	6 0 6	0 0 0	0 0 0	0 0 0	0 0 0	0 0 0	0 0 0	1 0 1	2 0 2	3 0 3	0 0 0	3 0 3	0 0 0	1 0 1	1 0 1	0 0 0	1 0 1	0 0 0	1 0 1	0 0 0	3 0 3		
64	131300	Sexuelle Handlungen gemäß § 176 Abs. 4 Nr. 2 StGB	männl: weibl: insg:	1 1 2	0 0 0	0 0 0	0 0 0	0 0 0	0 0 0	0 0 0	0 0 0	0 0 0	0 0 0	0 0 0	0 0 0	0 0 0	0 0 0	0 0 0	1 0 1	0 1 0	0 0 0	0 0 0	0 0 0	1 1 2		

Schlüssel der Tat	Straftat	Sexus	TV insge- samt	Kinder						Jugendliche			Heran- w.	< 21	Erwachsene ab 21 Jahre									
									< 14			14 < 18								>= 21				
				< 6	6 < 8	8 < 10	10 < 12	12 < 14		14 < 16	16 < 18				18 < 21	21 < 25								
																	21 < 23	23 < 25	25 < 30	30 < 40	40 < 50	50 < 60	>= 60	
1	2	3	4	5	6	7	8	9	10	11	12	13	14	15	16	17	18	19	20	21	22	23	24	
64	131500	Vollzug des Beischlafs mit einem Kind oder Vornahme einer ähnlichen sexuellen Handlung gemäß § 176a Abs. 2 Nr. 1 StGB	männl: weibl: insg:	1 0 1	0 0 0	0 0 0	0 0 0	0 0 0	0 0 0	0 0 0	0 0 0	0 0 0	0 0 0	0 0 0	0 0 0	0 0 0	0 0 0	0 0 0	1 0 1	0 0 0	0 0 0	0 0 0	0 0 0	1 0 1
64	131700	Sonstiger schwerer sexueller Missbrauch von Kindern gemäß § 176a StGB	männl: weibl: insg:	5 0 5	0 0 0	0 0 0	0 0 0	0 0 0	0 0 0	0 0 0	1 0 1	1 0 1	1 0 1	2 0 2	0 0 0	0 0 0	0 0 0	0 0 0	2 0 2	0 0 0	1 0 1	0 0 0	3 0 3	
4	132000	Exhibitionistische Handlungen und Erregung öffentlichen Ärgernisses §§ 183, 183a StGB	männl: weibl: insg:	1 0 1	0 0 0	0 0 0	0 0 0	0 0 0	0 0 0	0 0 0	0 0 0	0 0 0	0 0 0	0 0 0	0 0 0	0 0 0	0 0 0	0 0 0	0 0 0	1 0 1	0 0 0	0 0 0	0 0 0	1 0 1
64	133000	Sexueller Missbrauch von Jugendlichen gemäß § 182 StGB	männl: weibl: insg:	7 0 7	0 0 0	0 0 0	0 0 0	0 0 0	0 0 0	0 0 0	0 0 0	0 0 0	0 0 0	0 0 0	1 0 1	1 0 1	2 0 2	0 0 0	2 0 2	2 0 2	1 0 1	0 0 0	7 0 7	
64	134000	Sexueller Missbrauch Widerstandsunfähiger gemäß § 179 StGB	männl: weibl: insg:	3 0 3	0 0 0	0 0 0	0 0 0	0 0 0	0 0 0	0 0 0	0 0 0	0 0 0	0 0 0	0 0 0	0 0 0	0 0 0	0 0 0	0 0 0	1 0 1	1 0 1	1 0 1	0 0 0	3 0 3	
4	140000	Ausnutzen sexueller Neigung gemäß §§ 180, 180a, 181a, 184, 184a, 184b, 184c, 184d, 184e, 184f, 184g StGB	männl: weibl: insg:	8 4 12	0 0 0	0 0 0	0 0 0	0 0 0	0 0 0	0 1 4	0 1 1	1 4 5	1 4 1	1 4 1	2 0 6	0 0 0	1 0 1	1 0 1	0 0 0	4 0 4	0 0 0	1 0 1	0 0 0	6 0 6
4	141000	Förderung sexueller Handlungen Minderjähriger oder Ausbeuten von Prostituierten §§ 180, 180a StGB	männl: weibl: insg:	1 0 1	0 0 0	0 0 0	0 0 0	0 0 0	0 0 0	0 0 0	0 0 0	0 0 0	0 0 0	0 0 0	0 0 0	0 0 0	0 0 0	0 0 0	0 0 0	1 0 1	0 0 0	0 0 0	0 0 0	1 0 1
64	141100	Förderung sexueller Handlungen Minderjähriger gemäß § 180 StGB	männl: weibl: insg:	1 0 1	0 0 0	0 0 0	0 0 0	0 0 0	0 0 0	0 0 0	0 0 0	0 0 0	0 0 0	0 0 0	0 0 0	0 0 0	0 0 0	0 0 0	0 0 0	1 0 1	0 0 0	0 0 0	0 0 0	1 0 1
64	142000	Zuhälterei gemäß § 181a StGB	männl: weibl: insg:	1 0 1	0 0 0	0 0 0	0 0 0	0 0 0	0 0 0	0 0 0	0 0 0	0 0 0	0 0 0	0 0 0	0 0 0	0 0 0	0 0 0	0 0 0	0 0 0	1 0 1	0 0 0	0 0 0	0 0 0	1 0 1
4	143000	Verbreitung pornographischer Schriften (Erzeugnisse) gemäß §§ 184, 184a, 184b, 184c, 184d, 184e StGB	männl: weibl: insg:	7 4 11	0 0 0	0 0 0	0 0 0	0 0 0	0 0 0	1 3 4	0 1 1	1 4 5	1 4 1	1 4 1	2 0 6	0 0 0	1 0 1	1 0 1	0 0 0	3 0 3	0 0 0	1 0 1	0 0 0	5 0 5
64	143300	Besitz/Verschaffung von Kinderpornographie gemäß § 184b Abs. 2 und 4 StGB	männl: weibl: insg:	2 0 2	0 0 0	0 0 0	0 0 0	0 0 0	0 0 0	0 0 0	0 0 0	0 0 0	0 0 0	0 0 0	0 0 0	0 0 0	0 0 0	0 0 0	0 0 0	1 0 1	0 0 0	1 0 1	0 0 0	2 0 2
64	143400	Verbreitung von Kinderpornographie gemäß § 184b Abs. 1 StGB	männl: weibl: insg:	2 0 2	0 0 0	0 0 0	0 0 0	0 0 0	0 0 0	0 0 0	0 0 0	0 0 0	0 0 0	0 0 0	0 0 0	1 0 1	1 0 1	0 0 0	0 0 0	1 0 1	0 0 0	0 0 0	0 0 0	2 0 2
64	143600	Besitz/Verschaffung von Jugendpornographie gemäß § 184c Abs. 2 und 4 StGB	männl: weibl: insg:	2 2 4	0 0 0	0 0 0	0 0 0	0 0 0	0 0 0	0 2 3	0 2 3	1 2 3	0 2 3	0 2 3	1 2 3	0 0 0	0 0 0	0 0 0	0 0 0	1 0 1	0 0 0	0 0 0	0 0 0	1 0 1
64	143700	Verbreitung von Jugendpornographie gemäß § 184c Abs. 1 StGB	männl: weibl: insg:	1 2 3	0 0 0	0 0 0	0 0 0	0 0 0	0 0 0	0 1 1	0 1 1	0 2 2	1 2 1	0 2 1	1 2 3	0 0 0	0 0 0	0 0 0	0 0 0	0 0 0	0 0 0	0 0 0	0 0 0	0 0 0
4	200000	Roheitsdelikte und Straftaten gegen die persönliche Freiheit	männl: weibl: insg:	661 152 813	0 0 0	0 0 0	0 0 0	8 0 8	6 1 7	14 7 15	14 11 21	30 18 41	44 18 62	38 11 49	96 30 126	24 6 30	39 10 49	63 16 79	105 14 119	160 42 202	94 21 115	95 16 111	48 13 61	565 122 687
4	210000	Raub, räuberische Erpressung und räuberischer Angriff auf Kraftfahrer §§ 249-252, 255, 316a StGB	männl: weibl: insg:	16 3 19	0 0 0	0 0 0	0 0 0	0 0 0	0 0 0	0 0 0	0 0 0	1 0 1	1 0 1	0 0 0	1 0 1	0 0 0	1 0 1	1 0 1	6 1 7	7 2 9	0 0 0	1 0 1	0 0 0	15 3 18

Schlüssel der Tat	Straftat	Sexus	TV insge- samt	Kinder						Jugendliche			Heran- w. 18 < 21	Erwachsene ab 21 Jahre												
									< 14			14 < 18					< 21			21 < 25						>= 21
				< 6	6 < 8	8 < 10	10 < 12	12 < 14		14 < 16	16 < 18			18 < 21		21 < 23	23 < 25		25 < 30	30 < 40	40 < 50	50 < 60	>= 60			
				5	6	7	8	9	10	11	12	13		14	15	16	17	18	19	20	21	22	23	24		
4	220000	Körperverletzung §§ 223-227, 229, 231 StGB	männl: weibl: insg:	499 121 620	0 0 0	0 0 0	5 0 5	6 1 7	11 1 12	12 5 17	24 10 34	36 15 51	31 9 40	78 25 103	21 6 27	29 8 37	50 14 64	79 11 90	119 35 154	72 16 88	68 12 80	33 8 41	421 96 517			
4	221000	Körperverletzung mit Todesfolge §§ 227, 231 StGB	männl: weibl: insg:	0 1 1	0 0 0	0 0 0	0 0 0	0 0 0	0 0 0	0 0 0	0 0 0	0 0 0	0 0 0	0 0 0	0 0 0	0 0 0	0 0 0	0 0 0	0 0 0	0 1 0	0 0 0	0 0 0	0 1 1			
4	222000	Gefährliche und schwere Körperverletzung, Verstümmelung weiblicher Genitalien §§ 224, 226, 231 StGB	männl: weibl: insg:	130 21 151	0 0 0	0 0 0	3 0 3	1 0 1	4 0 4	2 2 7	6 1 11	8 3 10	7 3 10	19 6 25	10 1 11	5 1 6	15 2 17	23 4 27	34 5 39	18 1 19	11 1 12	10 2 12	111 15 126			
4	222100	Gefährliche und schwere Körperverletzung auf Straßen, Wegen oder Plätzen	männl: weibl: insg:	74 10 84	0 0 0	0 0 0	1 0 1	0 0 0	1 0 1	0 1 1	4 0 4	4 1 5	5 3 8	10 4 14	8 1 9	3 0 3	11 1 12	14 2 16	23 3 26	8 0 8	4 0 4	4 0 4	64 6 70			
4	223000	Misshandlung von Schutzbefohlenen § 225 StGB	männl: weibl: insg:	7 6 13	0 0 0	0 0 0	0 0 0	0 0 0	0 0 0	0 0 0	0 0 0	0 0 0	0 0 0	0 0 0	0 0 0	0 0 0	0 0 0	0 0 0	0 3 6	4 3 7	0 0 0	0 0 0	7 6 13			
64	223100	Misshandlung von Kindern	männl: weibl: insg:	6 1 7	0 0 0	0 0 0	0 0 0	0 0 0	0 0 0	0 0 0	0 0 0	0 0 0	0 0 0	0 0 0	0 0 0	0 0 0	0 0 0	0 0 0	2 1 3	4 0 4	0 0 0	0 0 0	6 1 7			
64	224000	Vorsätzliche einfache Körperverletzung gemäß § 223 StGB	männl: weibl: insg:	377 85 462	0 0 0	0 0 0	2 0 2	5 0 5	7 0 7	10 3 13	20 8 28	30 11 41	22 6 28	59 17 76	11 4 15	25 7 32	36 11 47	61 9 70	83 28 111	60 10 70	54 7 61	24 3 27	318 68 386			
64	225000	Fahrlässige Körperverletzung gemäß § 229 StGB	männl: weibl: insg:	23 12 35	0 0 0	0 0 0	0 0 0	0 1 1	0 1 1	0 1 1	0 1 1	0 2 2	3 1 3	3 0 6	0 3 1	0 1 0	0 1 1	2 0 2	8 0 8	1 1 2	8 4 12	1 4 12	1 3 4	20 9 29		
4	230000	Straftaten gegen die persönliche Freiheit gemäß §§ 232-233a, 234, 235, 236, 237, 238-239b, 240, 241, 316c StGB davon	männl: weibl: insg:	213 40 253	0 0 0	0 0 0	3 0 3	0 0 0	3 0 3	3 2 5	7 2 9	10 4 14	9 2 11	22 6 28	6 0 6	11 2 13	17 2 19	31 3 34	59 12 71	30 7 37	35 4 39	19 6 25	191 34 225			
4	232000	Zwangsheirat, Nachstellung (Stalking), Freiheitsberaubung, Nötigung, Bedrohung §§ 237, 238, 239, 240, 241 StGB davon:	männl: weibl: insg:	213 40 253	0 0 0	0 0 0	3 0 3	0 0 0	3 0 3	3 2 5	7 2 9	10 4 14	9 2 11	22 6 28	6 0 6	11 2 13	17 2 19	31 3 34	59 12 71	30 7 37	35 4 39	19 6 25	191 34 225			
64	232100	Freiheitsberaubung gemäß § 239 StGB	männl: weibl: insg:	9 3 12	0 0 0	0 0 0	0 0 0	0 0 0	0 0 0	0 0 0	2 0 2	2 0 2	0 0 0	2 0 2	0 0 0	1 0 1	1 0 1	1 0 1	1 2 3	0 1 3	2 1 2	2 0 2	1 0 1	7 3 10		
4	232200	Nötigung § 240 StGB	männl: weibl: insg:	93 29 122	0 0 0	0 0 0	0 0 0	0 0 0	0 0 0	1 2 3	2 1 3	3 3 6	3 2 5	6 5 11	1 0 1	1 0 1	2 0 2	13 2 15	35 8 43	10 6 16	13 3 16	14 5 19	87 24 111			
64	232300	Bedrohung gemäß § 241 StGB	männl: weibl: insg:	101 7 108	0 0 0	0 0 0	3 0 3	0 0 0	3 0 3	2 0 2	3 1 4	5 1 6	6 0 6	14 1 15	5 1 5	10 1 11	15 1 16	13 1 14	23 1 24	14 2 16	18 0 18	4 1 5	87 6 93			
4	232400	Nachstellung (Stalking) gemäß § 238 StGB	männl: weibl: insg:	16 4 20	0 0 0	0 0 0	0 0 0	0 0 0	0 0 0	0 0 0	0 0 0	0 0 0	0 0 0	0 0 0	0 0 0	1 1 2	1 0 2	4 0 4	3 2 5	5 0 5	2 1 3	1 0 1	16 4 20			
4	3***00	Diebstahl ohne erschwerende Umstände §§ 242, 247, 248a-c StGB	männl: weibl: insg:	317 141 458	0 0 0	0 0 1	1 3 5	2 9 17	8 12 23	11 10 23	13 5 18	26 15 41	24 8 32	61 35 96	15 6 21	21 8 29	36 14 50	50 21 71	62 13 75	37 11 48	24 22 46	47 25 72	256 106 362			
4	3**100	Diebstahl ohne erschwerende Umstände von Kraftwagen einschl. unbefugter Ingebrauchnahme	männl: weibl: insg:	20 2 22	0 0 0	0 0 0	0 0 0	1 0 1	1 0 1	1 0 1	1 0 1	1 0 1	2 0 2	4 0 4	2 0 2	2 0 2	4 0 4	7 1 8	4 1 5	1 0 1	0 0 0	0 0 0	16 2 18			

Schlüssel der Tat	Straftat	Sexus	TV insge- samt	Kinder						Jugendliche			Heran- w. 18 < 21	Erwachsene ab 21 Jahre											
									< 14			14 < 18		< 21			21 < 25						>= 21		
				< 6	6 < 8	8 < 10	10 < 12	12 < 14		14 < 16	16 < 18				21 < 23	23 < 25		25 < 30	30 < 40	40 < 50	50 < 60	>= 60			
				1	2	3	4	5	6	7	8	9		10	11	12	13	14	15	16	17	18	19	20	21
4	3**200	Diebstahl ohne erschwerende Umstände von Mopeds und Krafträdern einschl. unbefugter Ingebrauchnahme	männl: weibl: insg:	4 2 6	0 0 0	0 0 0	0 0 0	0 0 0	0 0 0	0 0 0	0 0 0	0 0 0	0 0 0	0 0 0	0 1 2	0 1 2	1 1 2	1 1 2	2 1 3	0 0 0	1 0 1	0 0 0	0 0 0	0 0 0	4 2 6
4	3**300	Diebstahl ohne erschwerende Umstände von Fahrrädern einschl. unbefugter Ingebrauchnahme	männl: weibl: insg:	13 1 14	0 0 0	0 0 0	0 0 0	0 0 0	0 0 0	1 0 1	0 1 1	1 1 2	2 0 2	3 1 4	0 0 0	3 0 3	3 0 3	3 0 3	3 0 3	1 0 1	0 0 0	0 0 0	0 0 0	0 0 0	10 0 10
4	3**500	Diebstahl ohne erschwerende Umstände von unbaren Zahlungsmitteln	männl: weibl: insg:	1 0 1	0 0 0	0 0 0	0 0 0	0 0 0	0 0 0	0 0 0	0 0 0	0 0 0	0 0 0	0 0 0	0 0 0	0 0 0	0 0 0	0 0 0	0 0 0	1 0 1	0 0 0	0 0 0	0 0 0	0 0 0	1 0 1
4	3**800	Diebstahl ohne erschwerende Umstände von Antiquitäten, Kunst- und sakralen Gegenständen	männl: weibl: insg:	1 1 2	0 0 0	0 0 0	0 0 0	0 0 0	0 0 0	0 0 0	0 0 0	0 0 0	0 0 0	0 0 0	0 0 0	1 0 1	1 0 1	0 0 1	0 0 1	0 1 0	0 0 0	0 0 0	0 0 0	0 0 0	0 1 2
4	300000	Sonstiger einfacher Diebstahl §§ 242, 247, 248a-c StGB	männl: weibl: insg:	94 26 120	0 0 0	0 0 0	1 2 2	0 5 6	1 7 9	2 0 6	6 1 5	4 1 11	10 1 4	4 0 4	16 8 24	4 1 5	6 1 7	10 2 12	19 5 24	23 2 25	10 5 15	6 2 8	10 2 12	78 18 96	
4	300100	Einfacher Diebstahl von Kraftwagen einschl. unbefugter Ingebrauchnahme	männl: weibl: insg:	20 2 22	0 0 0	0 0 0	0 0 0	0 0 1	1 0 1	1 0 1	0 0 0	1 0 1	2 0 2	4 0 4	2 0 2	2 0 2	4 0 4	7 1 8	4 1 5	1 0 1	0 0 0	0 0 0	0 0 0	0 0 0	16 2 18
4	300200	Einfacher Diebstahl von Mopeds und Krafträdern einschl. unbefugter Ingebrauchnahme	männl: weibl: insg:	4 2 6	0 0 0	0 0 0	0 0 0	0 0 0	0 0 0	0 0 0	0 0 0	0 0 0	0 0 0	0 0 0	0 0 0	0 1 2	0 1 2	1 1 3	2 1 3	0 0 0	1 0 1	0 0 0	0 0 0	0 0 0	4 2 6
4	300300	Einfacher Diebstahl von Fahrrädern einschl. unbefugter Ingebrauchnahme	männl: weibl: insg:	8 1 9	0 0 0	0 0 0	0 0 0	0 0 0	0 0 0	0 0 0	0 1 1	0 1 1	0 0 0	0 0 0	0 1 1	0 0 1	0 0 1	1 0 1	1 0 1	3 0 3	3 0 3	1 0 1	0 0 0	0 0 0	8 0 8
4	310*00	Diebstahl ohne erschwerende Umstände in/aus Dienst-, Büro-, Fabrikations-, Werkstatt- und Lagerräumen	männl: weibl: insg:	10 2 12	0 0 0	0 0 0	0 0 0	0 0 0	0 0 0	0 0 0	0 0 2	2 0 2	2 0 2	2 0 2	4 0 4	1 0 1	0 0 0	1 0 1	2 2 4	1 0 1	2 0 2	0 0 0	0 0 0	0 0 0	6 2 8
4	315*00	Diebstahl ohne erschwerende Umstände in/aus Gaststätten, Kantinen, Hotels und Pensionen	männl: weibl: insg:	3 1 4	0 0 0	0 0 0	0 0 0	0 0 0	0 0 0	0 0 0	0 0 0	0 0 0	0 0 0	1 0 1	1 0 1	0 0 0	0 0 0	0 0 0	1 1 2	0 0 0	0 0 0	1 0 1	0 0 0	0 0 0	2 1 3
4	325*00	Diebstahl ohne erschwerende Umstände in/aus Kiosken, Warenhäusern, Verkaufsräumen, Selbstbedienungsläden, Schaufenstern, Schaukästen und Vitrinen	männl: weibl: insg:	165 99 264	0 0 0	0 0 0	2 1 3	7 4 11	9 5 14	7 9 16	7 2 9	14 11 25	12 7 19	35 23 58	8 6 14	7 5 12	15 11 26	20 12 32	28 8 36	19 6 25	13 19 32	35 20 55	130 76 206		
4	326*00	Ladendiebstahl ohne erschwerende Umstände	männl: weibl: insg:	158 96 254	0 0 0	0 0 0	1 1 2	5 4 9	6 5 11	7 9 16	7 1 8	14 10 24	12 6 18	32 21 53	8 6 14	7 5 12	15 11 26	20 12 32	27 8 35	18 6 24	12 18 30	34 20 54	126 75 201		
4	335*00	Diebstahl ohne erschwerende Umstände in/aus Wohnungen	männl: weibl: insg:	29 17 46	0 0 0	0 0 0	0 0 0	0 0 0	0 0 0	0 1 1	0 1 2	0 2 5	4 1 3	4 3 7	0 0 0	5 1 6	5 1 6	7 4 11	2 4 6	4 1 5	5 1 6	2 1 3	2 3 5	25 14 39	
4	340*00	Diebstahl ohne erschwerende Umstände in/aus Boden-/Kellerräumen, Waschküchen	männl: weibl: insg:	1 0 1	0 0 0	0 0 0	0 0 0	0 0 0	0 0 0	0 0 0	0 0 0	0 0 0	0 0 0	1 0 1	1 0 1	0 0 0	0 0 0	0 0 0	0 0 0	0 0 0	0 0 0	0 0 0	0 0 0	0 0 0	0 0 0
4	345*00	Diebstahl ohne erschwerende Umstände in/aus überwiegend unbezogenen Neu- und Rohbauten, Baubuden und Baustellen	männl: weibl: insg:	2 0 2	0 0 0	0 0 0	0 0 0	0 0 0	0 0 0	0 0 0	0 0 0	0 0 0	0 0 0	0 0 0	0 0 1	0 0 0	1 0 1	0 0 0	1 0 1	0 0 0	0 0 0	0 0 0	0 0 0	0 0 0	2 0 2
4	350*00	Diebstahl ohne erschwerende Umstände an/aus Kraftfahrzeugen	männl: weibl: insg:	11 1 12	0 0 0	0 0 0	0 0 0	0 0 0	0 0 0	0 0 0	0 0 0	0 0 0	0 0 0	0 0 0	0 0 0	2 0 2	2 0 2	3 1 4	5 0 5	1 0 1	0 0 0	0 0 0	0 0 0	0 0 0	11 1 12

Schlüssel der Tat	Straftat	Sexus	TV insge- samt	Kinder						Jugendliche			Heran- w. 18 < 21	Erwachsene ab 21 Jahre										
									< 14			14 < 18		< 21			21 < 25						>= 21	
				< 6	6 < 8	8 < 10	10 < 12	12 < 14		14 < 16	16 < 18				21 < 23	23 < 25		25 < 30	30 < 40	40 < 50	50 < 60	>= 60		
				1	2	3	4	5	6	7	8	9		10	11	12	13	14	15	16	17	18	19	20
4	4***00	Diebstahl unter erschwerenden Umständen §§ 243-244a StGB	männl: weibl: insg:	126 11 137	0 0 0	0 0 0	0 0 0	0 0 0	1 1 2	1 1 2	7 0 7	7 2 16	14 2 12	11 1 12	26 4 30	10 1 11	14 0 14	24 1 25	26 1 27	32 3 35	7 0 7	5 2 7	6 0 6	100 7 107
4	4**100	Diebstahl unter erschwerenden Umständen von Kraftwagen	männl: weibl: insg:	17 0 17	0 0 0	0 0 0	0 0 0	0 0 0	1 0 1	1 0 1	1 0 1	0 0 0	1 0 0	2 0 2	4 0 4	1 0 1	1 0 1	2 0 2	4 0 4	4 0 4	1 0 1	0 0 0	2 0 2	13 0 13
4	4**200	Diebstahl unter erschwerenden Umständen von Mopeds und Krafträdern	männl: weibl: insg:	10 1 11	0 0 0	0 0 0	0 0 0	0 0 0	0 0 0	0 0 0	0 0 1	1 0 1	1 0 2	2 0 2	3 0 3	2 1 3	2 0 5	4 1 1	1 0 2	2 0 2	0 0 0	0 0 0	0 0 0	7 1 8
4	4**300	Diebstahl unter erschwerenden Umständen von Fahrrädern	männl: weibl: insg:	13 1 14	0 0 0	0 0 0	0 0 0	0 0 0	0 0 0	0 0 0	0 0 0	0 0 0	0 0 0	1 0 1	1 0 1	0 0 0	3 0 3	3 0 3	4 1 5	5 0 5	0 0 0	0 0 0	0 0 0	12 1 13
4	4**500	Diebstahl unter erschwerenden Umständen von unbaren Zahlungsmitteln	männl: weibl: insg:	11 0 11	0 0 0	0 0 0	0 0 0	0 0 0	0 0 0	0 0 0	0 0 0	0 0 0	0 0 0	1 0 1	1 0 1	1 0 2	2 0 3	3 0 4	4 0 4	3 0 3	0 0 0	0 0 0	0 0 0	10 0 10
4	4**700	Diebstahl unter erschwerenden Umständen von/aus Automaten	männl: weibl: insg:	12 0 12	0 0 0	0 0 0	0 0 0	0 0 0	0 0 0	0 0 0	0 0 0	0 0 0	0 0 0	1 0 1	1 0 1	1 0 2	2 0 3	3 0 4	4 0 4	2 0 2	2 0 2	0 0 0	0 0 0	11 0 11
4	400000	Sonstiger schwerer Diebstahl §§ 243 - 244a StGB	männl: weibl: insg:	45 7 52	0 0 0	0 0 0	0 0 0	0 0 0	0 1 1	0 1 1	3 0 3	3 2 5	6 2 8	3 0 3	9 3 12	5 0 5	4 0 4	9 0 9	12 1 13	8 2 10	1 0 1	3 1 4	3 1 3	36 4 40
64	400081	Schwerer Diebstahl in/aus Wochenend- und Gartenhaus	männl: weibl: insg:	6 1 7	0 0 0	0 0 0	0 0 0	0 0 0	0 0 0	0 0 0	2 0 2	1 1 2	3 1 4	0 0 0	3 1 4	1 0 1	0 0 0	1 0 1	1 0 1	1 0 1	0 0 0	0 0 0	0 0 0	3 0 3
64	400096	Schwerer Diebstahl von Buntmetall	männl: weibl: insg:	1 0 1	0 0 0	0 0 0	0 0 0	0 0 0	0 0 0	0 0 0	0 0 0	0 0 0	0 0 0	0 0 0	0 0 0	0 0 1	1 0 1	0 0 0	0 0 0	0 0 0	0 0 0	0 0 0	0 0 0	1 0 1
4	400100	Schwerer Diebstahl von Kraftwagen	männl: weibl: insg:	17 0 17	0 0 0	0 0 0	0 0 0	0 0 0	1 0 1	1 0 1	1 0 1	0 0 0	1 0 1	2 0 2	4 0 4	1 0 1	1 0 2	2 0 2	4 0 4	4 0 4	1 0 1	0 0 0	2 0 2	13 0 13
4	400200	Schwerer Diebstahl von Mopeds und Krafträdern	männl: weibl: insg:	10 1 11	0 0 0	0 0 0	0 0 0	0 0 0	0 0 0	0 0 0	0 0 1	1 0 1	1 0 2	2 0 2	3 0 3	2 1 3	2 0 2	4 1 5	1 0 1	2 0 2	0 0 0	0 0 0	0 0 0	7 1 8
4	400300	Schwerer Diebstahl von Fahrrädern	männl: weibl: insg:	13 1 14	0 0 0	0 0 0	0 0 0	0 0 0	0 0 0	0 0 0	0 0 0	0 0 0	0 0 0	1 0 1	1 0 1	0 0 0	3 0 3	3 0 3	4 1 5	5 0 5	0 0 0	0 0 0	0 0 0	12 1 13
4	400700	Schwerer Diebstahl von/aus Automaten	männl: weibl: insg:	12 0 12	0 0 0	0 0 0	0 0 0	0 0 0	0 0 0	0 0 0	0 0 0	0 0 0	0 0 0	1 0 1	1 0 1	1 0 2	2 0 3	3 0 4	4 0 4	2 0 2	2 0 2	0 0 0	0 0 0	11 0 11
4	410*00	Diebstahl unter erschwerenden Umständen in/aus Dienst-, Büro-, Fabrikations-, Werkstatt- und Lagerräumen	männl: weibl: insg:	35 1 36	0 0 0	0 0 0	0 0 0	0 0 0	0 0 0	0 0 0	0 0 0	2 0 2	2 0 2	4 0 4	6 0 6	3 0 3	4 0 4	7 0 7	13 1 14	7 0 7	1 0 1	1 0 1	0 0 0	29 1 30
4	410000	Schwerer Diebstahl in/aus Dienst-, Büro-, Fabrikations-, Werkstatt- und Lagerräumen	männl: weibl: insg:	34 1 35	0 0 0	0 0 0	0 0 0	0 0 0	0 0 0	0 0 0	0 0 0	2 0 2	2 0 2	4 0 4	6 0 6	3 0 3	4 0 4	7 0 7	13 1 14	6 0 6	1 0 1	1 0 1	0 0 0	28 1 29
4	410500	Bes. schw. Fall des Diebstahls in/aus Dienst-/Büro-/Fabrikations-/Werkst.- u. Lagerräumen von unbaren Zahlungsmitteln	männl: weibl: insg:	10 0 10	0 0 0	0 0 0	0 0 0	0 0 0	0 0 0	0 0 0	0 0 0	0 0 0	0 0 0	1 0 1	1 0 1	1 0 2	2 0 3	3 0 4	4 0 4	2 0 2	0 0 0	0 0 0	0 0 0	9 0 9

Schlüssel der Tat	Straftat	Sexus	TV insgesamt	Kinder						Jugendliche			Heranw.	Erwachsene ab 21 Jahre										
									< 14			14 < 18		< 21			21 < 25						>= 21	
				< 6	6 < 8	8 < 10	10 < 12	12 < 14		14 < 16	16 < 18				21 < 23	23 < 25		25 < 30	30 < 40	40 < 50	50 < 60	>= 60		
				1	2	3	4	5	6	7	8	9		10	11	12	13	14	15	16	17	18	19	20
4	415*00	Diebstahl unter erschwerenden Umständen in/aus Gaststätten, Kantinen, Hotels und Pensionen	männl: weibl: insg:	2 0 2	0 0 0	0 0 0	0 0 0	0 0 0	0 0 0	0 0 0	0 0 0	0 0 0	0 0 0	0 0 0	0 0 0	0 0 0	0 0 0	1 0 1	1 0 1	0 0 0	0 0 0	0 0 0	0 0 0	2 0 2
4	415000	Bes. schw. Fall des Diebstahls in/aus Gaststätten, Kantinen, Hotels und Pensionen	männl: weibl: insg:	2 0 2	0 0 0	0 0 0	0 0 0	0 0 0	0 0 0	0 0 0	0 0 0	0 0 0	0 0 0	0 0 0	0 0 0	0 0 0	0 0 0	1 0 1	1 0 1	0 0 0	0 0 0	0 0 0	0 0 0	2 0 2
4	425*00	Schwerer Diebstahl in/aus Kiosken, Warenhäusern, Verkaufsräumen, Selbstbedienungsläden, Schaufenstern, Schaukästen und Vitrinen	männl: weibl: insg:	22 0 22	0 0 0	0 0 0	0 0 0	0 0 0	0 0 0	0 0 0	2 0 2	2 0 2	5 0 5	7 0 7	2 0 2	4 0 4	6 0 6	6 0 6	2 0 2	1 0 1	0 0 0	0 0 0	0 0 0	15 0 15
4	425000	Besonders schwerer Fall des Diebstahls in/aus Kiosken, Warenhäusern, Verkaufsräumen, Selbstbedienungsläden	männl: weibl: insg:	16 0 16	0 0 0	0 0 0	0 0 0	0 0 0	0 0 0	0 0 0	2 0 2	2 0 2	2 0 2	4 0 4	1 0 1	2 0 2	3 0 3	6 0 6	2 0 2	1 0 1	0 0 0	0 0 0	0 0 0	12 0 12
4	426*00	Besonders schwerer Fall des Ladendiebstahls	männl: weibl: insg:	6 0 6	0 0 0	0 0 0	0 0 0	0 0 0	0 0 0	0 0 0	0 0 0	0 0 0	3 0 3	3 0 3	1 0 1	2 0 2	3 0 3	0 0 0	0 0 0	0 0 0	0 0 0	0 0 0	0 0 0	3 0 3
4	426000	Besonders schwerer Fall des Ladendiebstahls	männl: weibl: insg:	6 0 6	0 0 0	0 0 0	0 0 0	0 0 0	0 0 0	0 0 0	0 0 0	0 0 0	3 0 3	3 0 3	1 0 1	2 0 2	3 0 3	0 0 0	0 0 0	0 0 0	0 0 0	0 0 0	0 0 0	3 0 3
4	435*00	Wohnungseinbruchdiebstahl § 244 Abs. 1 Nr. 3 StGB	männl: weibl: insg:	15 2 17	0 0 0	0 0 0	0 0 0	0 0 0	0 0 0	0 0 0	0 0 0	0 0 0	0 1 1	0 1 1	1 0 1	2 0 2	3 0 3	1 0 1	10 1 11	1 0 1	0 0 0	0 0 0	0 0 0	15 1 16
4	436*00	Tageswohnungseinbruch	männl: weibl: insg:	4 0 4	0 0 0	0 0 0	0 0 0	0 0 0	0 0 0	0 0 0	0 0 0	0 0 0	0 0 0	0 0 0	0 0 0	0 0 0	0 0 0	1 0 1	3 0 3	0 0 0	0 0 0	0 0 0	0 0 0	4 0 4
4	440*00	Besonders schwerer Fall des Diebstahls in/aus Boden-, Kellerräumen, Waschküchen	männl: weibl: insg:	4 0 4	0 0 0	0 0 0	0 0 0	0 0 0	0 0 0	0 0 0	2 0 2	0 0 0	2 0 2	0 0 0	2 0 2	0 0 0	1 0 1	1 0 1	0 0 0	0 0 0	1 0 1	0 0 0	0 0 0	2 0 2
4	440000	Besonders schwerer Fall des Diebstahls in/aus Boden-, Kellerräumen, Waschküchen	männl: weibl: insg:	4 0 4	0 0 0	0 0 0	0 0 0	0 0 0	0 0 0	0 0 0	2 0 2	0 0 0	2 0 2	0 0 0	2 0 2	0 0 0	1 0 1	1 0 1	0 0 0	0 0 0	1 0 1	0 0 0	0 0 0	2 0 2
4	445*00	Besonders schwerer Fall des Diebstahls in/aus überwiegend unbezogenen Neu- und Rohbauten, Baubuden und Baustellen	männl: weibl: insg:	3 1 4	0 0 0	0 0 0	0 0 0	0 0 0	0 0 0	0 0 0	0 0 0	0 0 0	0 0 0	0 0 0	0 0 0	1 0 1	1 0 1	0 0 0	0 0 0	0 0 0	0 0 0	1 0 1	1 0 1	3 1 4
4	445000	Besonders schwerer Fall des Diebstahls in/aus überwiegend unbezogenen Neu- und Rohbauten, Baubuden und Baustellen	männl: weibl: insg:	3 1 4	0 0 0	0 0 0	0 0 0	0 0 0	0 0 0	0 0 0	0 0 0	0 0 0	0 0 0	0 0 0	0 0 0	1 0 1	1 0 1	0 0 0	0 0 0	0 0 0	0 0 0	1 0 1	1 0 1	3 1 4
4	450*00	Besonders schwerer Fall des Diebstahls an/aus Kraftfahrzeugen	männl: weibl: insg:	4 1 5	0 0 0	0 0 0	0 0 0	0 0 0	0 0 0	0 0 0	1 0 1	1 0 1	2 0 2	1 0 1	3 0 3	0 0 0	0 0 0	0 0 0	1 0 1	0 0 0	0 0 0	0 0 0	0 0 0	1 1 2
4	450000	Besonders schwerer Fall des Diebstahls an/aus Kraftfahrzeugen von sonstigem Gut	männl: weibl: insg:	4 1 5	0 0 0	0 0 0	0 0 0	0 0 0	0 0 0	0 0 0	1 0 1	1 0 1	2 0 2	1 0 1	3 0 3	0 0 0	0 0 0	0 0 0	1 0 1	0 0 0	0 0 0	0 0 0	0 0 0	1 1 2
4	****00	Diebstahl insgesamt	männl: weibl: insg:	407 149 556	0 0 0	0 0 0	1 0 1	2 3 5	8 10 18	11 13 24	19 10 29	18 7 25	37 17 54	29 9 38	77 39 116	23 6 29	26 8 34	49 14 63	70 21 91	87 15 102	42 11 53	29 24 53	53 25 78	330 110 440
4	***100	Diebstahl insgesamt von Kraftwagen einschl. unbefugter Ingebrauchnahme	männl: weibl: insg:	26 2 28	0 0 0	0 0 0	0 0 0	1 0 1	1 0 1	1 0 1	1 0 1	0 0 0	1 0 1	2 0 2	4 0 4	2 0 2	2 0 2	4 0 4	7 1 8	7 1 8	2 0 2	0 0 0	0 0 0	22 2 24

Schlüssel der Tat	Straftat	Sexus	TV insge- samt	Kinder						Jugendliche			Heran- w. 18 < 21	Erwachsene ab 21 Jahre											
									< 14			14 < 18		< 21			21 < 25						>= 21		
				< 6	6 < 8	8 < 10	10 < 12	12 < 14		14 < 16	16 < 18				21 < 23	23 < 25		25 < 30	30 < 40	40 < 50	50 < 60	>= 60			
				1	2	3	4	5	6	7	8	9		10	11	12	13	14	15	16	17	18	19	20	21
4	***200	Diebstahl insgesamt von mopeds und Krafträdern einschl. unbefugter Ingebrauchnahme	männl: weibl: insg:	14 3 17	0 0 0	0 0 0	0 0 0	0 0 0	0 0 0	0 0 0	0 0 0	1 0 1	1 0 2	2 0 3	3 1 4	2 1 7	3 2 4	5 2 7	3 1 4	2 0 2	1 0 1	0 0 0	0 0 0	0 0 0	11 3 14
4	***300	Diebstahl insgesamt von Fahrrädern einschl. unbefugter Ingebrauchnahme	männl: weibl: insg:	25 2 27	0 0 0	0 0 0	0 0 0	0 0 0	0 0 0	0 0 0	1 0 1	0 1 1	1 0 2	2 0 2	3 0 4	0 0 6	6 0 6	6 0 6	7 1 8	8 0 8	1 0 1	0 0 0	0 0 0	0 0 0	22 1 23
4	***500	Diebstahl insgesamt von unbaren Zahlungsmitteln	männl: weibl: insg:	12 0 12	0 0 0	0 0 0	0 0 0	0 0 0	0 0 0	0 0 0	0 0 0	0 0 0	0 0 0	1 0 1	1 0 1	1 0 2	2 0 3	3 0 4	4 0 4	4 0 4	0 0 0	0 0 0	0 0 0	0 0 0	11 0 11
4	***700	Diebstahl insgesamt von/aus Automaten	männl: weibl: insg:	12 0 12	0 0 0	0 0 0	0 0 0	0 0 0	0 0 0	0 0 0	0 0 0	0 0 0	0 0 0	1 0 1	1 0 1	1 0 2	2 0 3	3 0 4	4 0 4	2 0 2	2 0 2	0 0 0	0 0 0	0 0 0	11 0 11
4	***800	Diebstahl insgesamt von Antiquitäten, Kunst- und sakralen Gegenständen	männl: weibl: insg:	1 1 2	0 0 0	0 0 0	0 0 0	0 0 0	0 0 0	0 0 0	0 0 0	0 0 0	0 0 0	0 0 0	0 0 0	0 0 1	0 0 1	0 0 1	0 0 1	0 0 0	0 0 0	0 0 0	0 0 0	0 0 0	0 1 2
4	*00081	Diebstahl insgesamt in/aus Wochenend- und Gartenhaus	männl: weibl: insg:	6 1 7	0 0 0	0 0 0	0 0 0	0 0 0	0 0 0	0 0 0	2 0 2	1 1 2	3 1 4	0 0 0	3 1 4	1 0 1	0 0 1	0 0 1	1 0 1	1 0 1	0 0 0	0 0 0	0 0 0	0 0 0	3 0 3
4	*00096	Diebstahl insgesamt von Buntmetall	männl: weibl: insg:	2 0 2	0 0 0	0 0 0	0 0 0	0 0 0	0 0 0	0 0 0	0 0 0	0 0 0	0 0 0	0 0 0	0 0 0	0 0 1	0 0 1	0 0 1	0 0 0	1 0 1	0 0 0	0 0 0	0 0 0	0 0 0	0 0 2
4	*10*00	Diebstahl insgesamt in/aus Dienst-, Büro-, Fabrikations-, Werkstatt- und Lagerräumen	männl: weibl: insg:	42 2 44	0 0 0	0 0 0	0 0 0	0 0 0	0 0 0	0 0 0	0 0 0	4 0 4	4 0 4	6 0 6	10 0 10	4 0 4	4 0 8	8 0 15	13 2 15	7 0 7	3 0 3	1 0 1	0 0 0	0 0 0	32 2 34
4	*15*00	Diebstahl insgesamt in/aus Gaststätten, Kantinen, Hotels und Pensionen	männl: weibl: insg:	5 1 6	0 0 0	0 0 0	0 0 0	0 0 0	0 0 0	0 0 0	0 0 0	0 0 0	0 0 0	1 0 1	1 0 1	0 0 0	0 0 0	0 0 0	2 1 3	1 0 1	0 0 0	0 0 0	0 0 0	0 0 0	4 1 5
4	*25*00	Diebstahl gesamt in/aus Kiosken, Warenhäusern, Verkaufsräumen, Selbstbedienungsläden, Schaufenstern, Schaukästen und Vitrinen	männl: weibl: insg:	181 99 280	0 0 0	0 0 0	0 0 0	2 1 3	7 4 11	9 5 14	7 2 9	7 11 16	14 7 21	16 7 23	39 23 62	9 6 15	9 5 14	18 11 29	26 12 38	30 8 38	20 6 26	13 19 32	35 20 55	142 76 218	
4	*26*00	Diebstahl insgesamt Ladendiebstahl	männl: weibl: insg:	160 96 256	0 0 0	0 0 0	0 0 0	1 1 2	5 4 9	6 5 11	7 9 16	6 10 16	13 10 23	14 6 20	33 21 54	9 6 15	7 5 12	16 11 27	20 12 32	27 8 35	18 6 24	12 18 30	34 20 54	127 75 202	
4	*35*00	Diebstahl insgesamt in/aus Wohnungen	männl: weibl: insg:	44 18 62	0 0 0	0 0 0	0 0 0	0 0 0	0 0 0	0 0 0	0 0 0	0 0 0	0 0 0	4 1 5	4 2 6	1 0 1	7 1 8	8 4 12	8 4 12	12 4 16	5 1 6	5 1 6	5 1 6	2 3 5	40 14 54
4	*40*00	Diebstahl insgesamt in/aus Boden-, Kellerräumen und Waschküchen	männl: weibl: insg:	5 0 5	0 0 0	0 0 0	0 0 0	0 0 0	0 0 0	0 0 0	2 0 2	0 0 0	2 0 2	1 0 1	3 0 3	0 0 0	1 0 1	1 0 1	0 0 0	0 0 0	1 0 1	0 0 0	0 0 0	0 0 0	2 0 2
4	*45*00	Diebstahl insgesamt in/aus überwiegend unbezogenen Neu- und Rohbauten, Neubuden und Baustellen	männl: weibl: insg:	5 1 6	0 0 0	0 0 0	0 0 0	0 0 0	0 0 0	0 0 0	0 0 0	0 0 0	0 0 0	0 0 0	0 0 0	1 0 1	1 0 1	2 0 2	0 0 0	1 0 1	0 0 0	1 0 2	1 0 1	1 0 1	5 1 6
4	*50*00	Diebstahl insgesamt an/aus Kraftfahrzeugen	männl: weibl: insg:	14 1 15	0 0 0	0 0 0	0 0 0	0 0 0	0 0 0	0 0 0	1 0 1	1 0 1	2 0 2	1 0 1	3 0 3	0 0 0	2 0 2	2 0 2	3 1 4	5 0 5	1 0 1	0 0 0	0 0 0	0 0 0	11 1 12
4	500000	Vermögens- und Fälschungsdelikte	männl: weibl: insg:	438 170 608	0 0 0	0 0 0	0 0 0	1 0 1	2 0 2	3 0 3	3 6 9	10 6 16	13 9 22	34 12 46	50 21 71	23 9 32	26 11 37	49 20 69	69 23 92	117 42 159	76 29 105	47 26 73	30 9 39	388 149 537	

Schlüssel der Tat	Straftat	Sexus	TV insge- samt	Kinder						Jugendliche			Heran- w. 18 < 21	Erwachsene ab 21 Jahre										
									< 14			14 < 18		< 21			21 < 25					>= 21		
				< 6	6 < 8	8 < 10	10 < 12	12 < 14		14 < 16	16 < 18			21 < 23	23 < 25	25 < 30								
				19	20	21	22	23	24															
4	510000	Betrug §§ 263, 263a, 264, 264a, 265, 265a, 265b StGB	männl: weibl: insg:	370 132 502	0 0 0	0 0 0	0 0 0	1 0 1	1 0 1	2 0 2	3 3 6	9 5 14	12 8 20	34 18 44	48 18 66	20 8 28	23 9 32	43 17 60	58 32 75	101 22 133	63 22 85	36 18 54	21 8 29	322 114 436
4	511000	Waren- und Warenkreditbetrug	männl: weibl: insg:	103 49 152	0 0 0	0 0 0	0 0 0	0 0 0	0 0 0	0 0 0	1 0 1	2 0 2	3 0 3	7 4 11	10 4 14	1 3 4	5 6 11	6 9 15	21 6 27	35 13 48	17 8 25	11 7 18	3 2 5	93 45 138
64	511100	Betrügerisches Erlangen von Kfz	männl: weibl: insg:	2 0 2	0 0 0	0 0 0	0 0 0	0 0 0	0 0 0	0 0 0	0 0 0	0 0 0	0 0 0	0 0 0	0 0 0	0 0 0	0 0 0	0 0 0	0 0 0	1 0 1	0 0 0	0 0 0	0 0 0	2 0 2
4	511200	Sonstiger Warenkreditbetrug	männl: weibl: insg:	57 30 87	0 0 0	0 0 0	0 0 0	0 0 0	0 0 0	0 0 0	0 0 0	0 0 0	0 0 0	1 1 2	1 1 2	0 2 2	2 3 5	2 5 7	14 3 17	18 8 26	13 5 18	6 6 12	3 2 5	56 29 85
64	511300	Warenbetrug	männl: weibl: insg:	46 20 66	0 0 0	0 0 0	0 0 0	0 0 0	0 0 0	0 0 0	1 0 1	2 0 2	3 0 3	6 3 9	9 3 12	1 1 2	3 3 6	4 4 8	7 3 10	16 6 22	6 3 9	4 1 5	0 1 0	37 17 54
64	512000	Grundstücks- und Baubetrug	männl: weibl: insg:	3 0 3	0 0 0	0 0 0	0 0 0	0 0 0	0 0 0	0 0 0	0 0 0	0 0 0	0 0 0	0 0 0	0 0 0	0 0 0	0 0 0	0 0 0	1 0 1	0 0 0	2 0 2	0 0 0	0 0 0	3 0 3
4	513000	Beteiligungs- und Kapitalanlagebetrug	männl: weibl: insg:	1 0 1	0 0 0	0 0 0	0 0 0	0 0 0	0 0 0	0 0 0	0 0 0	0 0 0	0 0 0	0 0 0	0 0 0	0 0 0	0 0 0	0 0 0	0 0 0	1 0 1	0 0 0	0 0 0	0 0 0	1 0 1
64	513200	Anlagebetrug gemäß § 263 StGB	männl: weibl: insg:	1 0 1	0 0 0	0 0 0	0 0 0	0 0 0	0 0 0	0 0 0	0 0 0	0 0 0	0 0 0	0 0 0	0 0 0	0 0 0	0 0 0	0 0 0	0 0 0	1 0 1	0 0 0	0 0 0	0 0 0	1 0 1
4	514000	Geldkreditbetrug	männl: weibl: insg:	5 2 7	0 0 0	0 0 0	0 0 0	0 0 0	0 0 0	0 0 0	0 0 0	0 0 0	0 0 0	0 0 0	0 0 0	1 1 2	0 0 0	1 1 2	0 1 0	0 1 0	2 0 2	1 0 1	1 0 1	5 2 7
64	514200	Subventionsbetrug gemäß § 264 StGB	männl: weibl: insg:	3 0 3	0 0 0	0 0 0	0 0 0	0 0 0	0 0 0	0 0 0	0 0 0	0 0 0	0 0 0	0 0 0	0 0 0	0 0 0	0 0 0	0 0 0	0 0 0	0 0 0	2 0 2	0 0 0	1 0 1	3 0 3
64	514300	Krediterlangungsbetrug § 263 StGB	männl: weibl: insg:	2 2 4	0 0 0	0 0 0	0 0 0	0 0 0	0 0 0	0 0 0	0 0 0	0 0 0	0 0 0	0 0 0	0 0 0	1 1 2	0 0 0	1 1 2	0 1 0	0 1 0	0 1 0	0 0 0	1 0 1	0 2 4
4	515000	Erschleichen von Leistungen § 265a StGB	männl: weibl: insg:	91 20 111	0 0 0	0 0 0	0 0 0	0 0 0	1 0 1	1 0 1	1 3 4	4 3 7	5 6 11	16 5 21	22 11 33	9 1 10	11 0 11	20 1 21	13 4 17	21 2 23	8 2 10	5 0 5	2 0 2	69 9 78
4	516000	Betrug mittels rechtswidrig erlangter unbarer Zahlungsmittel	männl: weibl: insg:	19 3 22	0 0 0	0 0 0	0 0 0	1 0 1	0 0 0	1 0 1	0 0 0	0 0 0	0 0 0	1 0 1	2 0 2	1 0 1	2 0 2	3 0 3	8 2 10	5 0 5	0 0 0	0 1 1	1 0 1	17 3 20
64	516300	Betrug mittels rechtswidrig erlangter Debitkarten mit PIN	männl: weibl: insg:	10 0 10	0 0 0	0 0 0	0 0 0	0 0 0	0 0 0	0 0 0	0 0 0	0 0 0	0 0 0	1 0 1	1 0 1	1 0 1	2 0 2	3 0 3	4 0 4	1 0 1	0 0 0	0 0 0	1 0 1	9 0 9
64	516400	Betrug mittels rechtswidrig erlangter Kreditkarten	männl: weibl: insg:	6 1 7	0 0 0	0 0 0	0 0 0	0 0 0	0 0 0	0 0 0	0 0 0	0 0 0	0 0 0	0 0 0	0 0 0	0 0 0	0 0 0	0 0 0	3 1 4	3 0 3	0 0 0	0 0 0	0 0 0	6 1 7
64	516500	Betrug mittels rechtswidrig erlangter Daten von Zahlungskarten	männl: weibl: insg:	1 0 1	0 0 0	0 0 0	0 0 0	1 0 1	0 0 0	1 0 1	0 0 0	0 0 0	0 0 0	0 0 0	1 0 1	0 0 0	0 0 0	0 0 0	0 0 0	0 0 0	0 0 0	0 0 0	0 0 0	0 0 0

Schlüssel der Tat	Straftat	Sexus	TV insge- samt	Kinder						Jugendliche			Heran- w. 18 < 21	Erwachsene ab 21 Jahre										
									< 14			14 < 18		< 21			21 < 25						>= 21	
				< 6	6 < 8	8 < 10	10 < 12	12 < 14		14 < 16	16 < 18				21 < 23	23 < 25		25 < 30	30 < 40	40 < 50	50 < 60	>= 60		
				5	6	7	8	9	10	11	12	13		14	15	16	17	18	19	20	21	22	23	24
64	516900	Betrug mittels rechtswidrig erlangter sonstiger unbarer Zahlungsmittel	männl: weibl: insg:	3 2 5	0 0 0	0 0 0	0 0 0	0 0 0	0 0 0	0 0 0	0 0 0	0 0 0	0 0 0	0 0 0	0 0 0	0 0 0	0 0 0	1 1 2	2 0 0	0 0 0	0 1 1	0 0 0	0 0 0	3 2 5
4	517000	Sonstiger Betrug	männl: weibl: insg:	165 65 230	0 0 0	0 0 0	0 0 0	0 0 0	0 0 0	0 0 0	1 2 3	3 2 5	4 2 6	12 3 15	16 5 21	9 4 13	6 3 9	15 7 22	19 7 26	44 17 61	36 12 48	19 11 30	16 6 22	149 60 209
64	517100	Leistungsbetrug	männl: weibl: insg:	7 6 13	0 0 0	0 0 0	0 0 0	0 0 0	0 0 0	0 0 0	0 0 0	0 0 0	0 0 0	1 0 1	1 0 0	0 0 0	0 0 0	0 0 0	0 2 5	3 1 4	3 2 2	0 2 1	0 1 1	6 6 12
64	517200	Leistungskreditbetrug	männl: weibl: insg:	17 4 21	0 0 0	0 0 0	0 0 0	0 0 0	0 0 0	0 0 0	0 0 0	0 0 0	0 0 0	0 0 0	0 1 0	0 0 1	0 1 0	0 1 1	3 0 3	7 0 7	6 2 8	1 1 2	0 0 0	17 4 21
64	517400	Betrug z.N.v. Versicherungen und Versicherungsmisbrauch §§ 263, 265 StGB	männl: weibl: insg:	30 9 39	0 0 0	0 0 0	0 0 0	0 0 0	0 0 0	0 0 0	0 0 0	0 0 0	0 0 0	3 0 3	3 0 3	4 1 5	3 1 4	7 2 9	2 2 4	6 2 8	8 0 8	2 3 5	2 0 2	27 9 36
64	517500	Computerbetrug (soweit nicht unter den Schlüssel 5163 bzw. 5179 zu erfassen) gemäß § 263a StGB	männl: weibl: insg:	3 1 4	0 0 0	0 0 0	0 0 0	0 0 0	0 0 0	0 0 0	0 0 0	0 0 0	0 0 0	0 0 0	0 0 0	0 0 0	1 0 1	1 0 1	1 0 1	0 0 0	0 0 0	0 1 1	0 1 1	3 1 4
64	517600	Provisionsbetrug	männl: weibl: insg:	1 2 3	0 0 0	0 0 0	0 0 0	0 0 0	0 0 0	0 0 0	0 0 0	0 0 0	0 0 0	0 0 0	0 0 1	0 0 1	0 2 2	0 0 0	0 0 0	1 0 1	0 0 0	0 0 0	0 0 0	1 2 3
64	517700	Betrug z.N.v. Sozialversicherungen und Sozialversicherungsträgern	männl: weibl: insg:	3 4 7	0 0 0	0 0 0	0 0 0	0 0 0	0 0 0	0 0 0	0 0 0	0 0 0	0 0 0	1 1 2	1 2 2	2 0 2	0 0 0	2 0 2	0 2 2	0 1 1	0 0 0	0 0 0	0 0 0	2 3 5
64	517800	(Sonstiger) Sozialleistungsbetrug soweit nicht unter Schl. 5177 zu erfassen	männl: weibl: insg:	0 1 1	0 0 0	0 0 0	0 0 0	0 0 0	0 0 0	0 0 0	0 0 0	0 0 0	0 0 0	0 0 0	0 0 0	0 0 0	0 0 0	0 0 0	0 0 0	0 0 0	0 0 0	0 0 0	0 1 1	0 1 1
64	518200	Einmietbetrug	männl: weibl: insg:	11 2 13	0 0 0	0 0 0	0 0 0	0 0 0	0 0 0	0 0 0	0 0 0	0 0 0	0 0 0	2 0 2	2 0 2	1 0 1	1 0 1	2 0 2	1 0 1	4 2 6	0 0 0	1 0 1	1 0 1	9 2 11
4	518300	Kontoeröffnungs- und Überweisungsbetrug	männl: weibl: insg:	3 0 3	0 0 0	0 0 0	0 0 0	0 0 0	0 0 0	0 0 0	0 0 0	0 0 0	0 0 0	0 0 0	0 0 0	0 0 0	0 0 0	0 0 0	1 0 1	1 0 1	1 0 1	0 0 0	0 0 0	3 0 3
64	518400	Zechbetrug	männl: weibl: insg:	1 0 1	0 0 0	0 0 0	0 0 0	0 0 0	0 0 0	0 0 0	0 0 0	0 0 0	0 0 0	1 0 1	1 0 1	0 0 0	0 0 0	0 0 0	0 0 0	0 0 0	0 0 0	0 0 0	0 0 0	0 0 0
64	518900	Sonstige weitere Betrugsarten	männl: weibl: insg:	99 40 139	0 0 0	0 0 0	0 0 0	0 0 0	0 0 0	0 0 0	1 0 1	3 2 5	4 2 6	6 3 9	10 5 15	3 1 4	3 2 5	6 3 9	12 3 15	24 12 36	19 9 28	16 4 20	12 4 16	89 35 124
4	520000	Veruntreuungen §§ 266, 266a, 266b StGB	männl: weibl: insg:	9 7 16	0 0 0	0 0 0	0 0 0	0 0 0	0 0 0	0 0 0	0 0 0	0 0 0	0 0 0	0 0 0	0 0 0	0 0 0	0 0 0	0 0 0	2 0 2	2 2 4	2 2 4	2 2 4	1 1 2	9 7 16
4	521000	Untreue § 266 StGB	männl: weibl: insg:	8 3 11	0 0 0	0 0 0	0 0 0	0 0 0	0 0 0	0 0 0	0 0 0	0 0 0	0 0 0	0 0 0	0 0 0	0 0 0	0 0 0	0 0 0	1 0 1	2 1 3	2 0 2	2 1 3	1 1 2	8 3 11
64	521100	Untreue bei Kapitalanlagegeschäften	männl: weibl: insg:	1 0 1	0 0 0	0 0 0	0 0 0	0 0 0	0 0 0	0 0 0	0 0 0	0 0 0	0 0 0	0 0 0	0 0 0	0 0 0	0 0 0	0 0 0	0 0 0	0 0 0	0 0 0	0 0 0	0 0 0	1 0 1

Schlüssel der Tat	Straftat	Sexus	TV insge- samt	Kinder						Jugendliche			Heran- w. 18 < 21	Erwachsene ab 21 Jahre										
									< 14			14 < 18		< 21			21 < 25						>= 21	
				< 6	6 < 8	8 < 10	10 < 12	12 < 14		14 < 16	16 < 18				21 < 23	23 < 25		25 < 30	30 < 40	40 < 50	50 < 60	>= 60		
				1	2	3	4	5	6	7	8	9		10	11	12	13	14	15	16	17	18	19	20
64	522000	Vorenthalten und Veruntreuen von Arbeitsentgelt gemäß § 266a StGB	männl: weibl: insg:	1 2 3	0 0 0	0 0 0	0 0 0	0 0 0	0 0 0	0 0 0	0 0 0	0 0 0	0 0 0	0 0 0	0 0 0	0 0 0	0 0 0	0 0 0	1 0 1	0 0 0	0 1 1	0 1 1	0 0 0	0 2 3
64	523000	Missbrauch von Scheck- und Kreditkarten gemäß § 266b StGB	männl: weibl: insg:	0 2 2	0 0 0	0 0 0	0 0 0	0 0 0	0 0 0	0 0 0	0 0 0	0 0 0	0 0 0	0 0 0	0 0 0	0 0 0	0 0 0	0 0 0	0 1 1	0 1 1	0 0 0	0 0 0	0 2 2	
4	530000	Unterschlagung §§ 246, 247, 248a StGB	männl: weibl: insg:	52 27 79	0 0 0	0 0 0	0 0 0	0 0 1	1 0 1	0 0 0	1 1 2	1 1 2	0 4 4	2 5 7	2 1 3	2 2 4	4 3 7	11 4 15	15 4 19	7 5 12	7 6 13	7 0 6	6 0 6	50 22 72
64	531000	Unterschlagung von Kfz gemäß §§ 246, 247 StGB	männl: weibl: insg:	8 3 11	0 0 0	0 0 0	0 0 0	0 0 0	0 0 0	0 0 0	0 0 0	0 0 0	0 2 2	0 2 2	0 0 0	0 0 0	0 0 0	0 0 2	2 0 3	3 0 1	1 0 1	0 1 1	0 0 2	8 1 9
4	540000	Urkundenfälschung §§ 267-271, 273-279, 281 StGB	männl: weibl: insg:	17 10 27	0 0 0	0 0 0	0 0 0	0 0 0	0 0 0	0 0 0	0 0 0	0 0 0	0 0 0	0 0 0	1 0 1	1 0 1	2 0 2	4 3 7	2 5 7	4 2 6	4 2 4	1 0 1	1 0 1	17 10 27
4	543000	Fälschung beweisrelevanter Daten, Täuschung im Rechtsverkehr bei Datenverarbeitung §§ 269, 270 StGB	männl: weibl: insg:	2 0 2	0 0 0	0 0 0	0 0 0	0 0 0	0 0 0	0 0 0	0 0 0	0 0 0	0 0 0	0 0 0	0 0 0	0 0 0	0 0 0	0 0 0	0 0 0	0 0 1	0 0 1	1 0 1	0 0 0	2 0 2
4	560000	Insolvenzstraftaten §§ 283, 283a-d StGB	männl: weibl: insg:	4 0 4	0 0 0	0 0 0	0 0 0	0 0 0	0 0 0	0 0 0	0 0 0	0 0 0	0 0 0	0 0 0	0 0 0	0 0 0	0 0 0	1 0 1	1 0 1	1 0 1	0 0 0	0 0 0	1 0 1	4 0 4
64	561000	Bankrott gemäß § 283 StGB	männl: weibl: insg:	3 0 3	0 0 0	0 0 0	0 0 0	0 0 0	0 0 0	0 0 0	0 0 0	0 0 0	0 0 0	0 0 0	0 0 0	0 0 0	0 0 0	1 0 1	1 0 1	1 0 1	0 0 0	0 0 0	0 0 0	3 0 3
64	565000	Schuldnerbegünstigung gemäß § 283d StGB	männl: weibl: insg:	1 0 1	0 0 0	0 0 0	0 0 0	0 0 0	0 0 0	0 0 0	0 0 0	0 0 0	0 0 0	0 0 0	0 0 0	0 0 0	0 0 0	0 0 0	0 0 0	0 0 0	0 0 0	0 0 0	1 0 1	1 0 1
4	600000	Sonstige Straftatbestände (StGB)	männl: weibl: insg:	665 190 855	0 0 0	1 1 2	5 6 11	5 1 23	22 8 41	33 8 41	23 11 34	26 7 33	49 18 67	46 16 62	128 42 170	30 8 38	39 6 45	69 14 83	113 27 140	129 32 161	79 18 97	86 32 118	61 25 86	537 148 685
4	610000	Erpressung § 253 StGB	männl: weibl: insg:	11 1 12	0 0 0	0 0 0	0 0 0	2 0 2	2 0 2	0 0 0	0 0 0	0 0 0	0 0 0	0 0 0	2 0 2	0 0 0	0 0 0	3 0 3	6 1 7	0 0 0	0 0 0	0 0 0	0 0 0	9 1 10
4	620000	Widerstand gegen die Staatsgewalt und Straftaten gegen die öffentliche Ordnung §§ 111, 113, 114, 120, 121, 123-127, 129, 130-134, 136, 138, 140, 145, 145a, 145c, 145d StGB	männl: weibl: insg:	172 41 213	0 0 0	0 1 1	1 0 1	0 1 3	3 0 6	4 2 10	4 6 10	7 1 8	11 7 18	11 5 16	26 14 40	9 2 11	14 1 15	23 3 26	36 7 43	37 6 43	15 4 19	22 5 27	13 2 15	146 27 173
4	621000	Widerstand gegen die Staatsgewalt §§ 111, 113, 114, 120, 121 StGB	männl: weibl: insg:	49 3 52	0 0 0	0 0 0	0 0 0	0 0 0	0 0 0	0 0 1	0 1 1	1 0 2	1 1 2	4 0 4	5 1 6	2 0 2	3 0 3	5 0 16	16 0 17	16 1 17	1 0 1	3 1 4	3 0 3	44 2 46
4	621020	Widerstand gegen Vollstreckungsbeamte	männl: weibl: insg:	48 3 51	0 0 0	0 0 0	0 0 0	0 0 0	0 0 0	0 1 1	1 1 2	1 1 2	3 1 3	4 0 5	2 1 2	3 0 3	5 0 5	16 0 16	16 0 17	1 0 1	3 1 4	3 0 3	44 2 46	
4	622000	Hausfriedensbruch §§ 123, 124 StGB	männl: weibl: insg:	80 23 103	0 0 0	0 0 0	0 0 0	2 0 2	2 0 2	4 3 7	4 1 5	8 4 12	5 3 8	15 7 22	4 2 6	7 1 8	11 3 14	10 4 14	16 5 21	7 2 9	14 0 14	7 2 9	65 16 81	
64	622100	Hausfriedensbruch gemäß § 123 StGB	männl: weibl: insg:	80 23 103	0 0 0	0 0 0	0 0 0	2 0 2	2 0 2	4 3 7	4 1 5	8 4 12	5 3 8	15 7 22	4 2 6	7 1 8	11 3 14	10 4 14	16 5 21	7 2 9	14 0 14	7 2 9	65 16 81	

Schlüssel der Tat	Straftat	Sexus	TV insge- samt	Kinder						Jugendliche			Heran- w. 18 < 21	Erwachsene ab 21 Jahre										
									< 14			14 < 18		< 21			21 < 25					>= 21		
				< 6	6 < 8	8 < 10	10 < 12	12 < 14		14 < 16	16 < 18			21 < 23	23 < 25	25 < 30	30 < 40	40 < 50	50 < 60	>= 60				
									5			6									7	8	9	10
4	623000	Landfriedensbruch §§ 125, 125a StGB	männl: weibl: insg:	3 0 3	0 0 0	0 0 0	0 0 0	0 0 0	0 0 0	0 0 0	0 0 0	0 0 0	0 0 0	0 0 0	2 0 2	0 0 0	2 0 2	0 0 0	0 0 0	1 0 1	0 0 0	0 0 0	0 0 0	3 0 3
4	624000	Vortäuschen einer Straftat § 145d StGB	männl: weibl: insg:	17 10 27	0 0 0	0 0 0	0 1 1	0 0 1	0 1 1	0 2 2	0 0 0	0 2 2	0 2 2	0 2 2	0 5 5	1 0 1	1 0 2	2 0 10	7 3 10	2 0 2	3 1 4	1 1 2	2 0 2	17 5 22
64	624100	Vortäuschen eines Raubes	männl: weibl: insg:	1 0 1	0 0 0	0 0 0	0 0 0	0 0 0	0 0 0	0 0 0	0 0 0	0 0 0	0 0 0	0 0 0	0 0 0	0 0 0	0 0 0	0 0 1	1 0 0	0 0 0	0 0 0	0 0 0	0 0 0	1 0 1
4	624200	Vortäuschen eines Diebstahls	männl: weibl: insg:	3 1 4	0 0 0	0 0 0	0 0 0	0 0 0	0 0 0	0 0 0	0 0 0	0 0 0	0 0 0	0 0 0	0 0 0	0 0 0	0 0 0	0 0 0	3 1 4	0 0 0	0 0 0	0 0 0	0 0 0	3 1 4
64	627000	Volksverhetzung gemäß § 130 StGB	männl: weibl: insg:	4 0 4	0 0 0	0 0 0	0 0 0	0 0 0	0 0 0	0 0 0	0 0 0	0 0 0	1 0 1	1 0 1	0 0 0	1 0 1	1 0 1	1 0 1	1 0 1	1 0 0	0 0 0	0 0 0	0 0 0	3 0 3
4	630000	Begünstigung, Strafvereitelung (ohne Strafvereitelung im Amt), Hehlerei und Geldwäsche §§ 257, 258, 259-261 StGB	männl: weibl: insg:	24 6 30	0 0 0	0 0 0	0 0 0	0 0 0	0 0 0	0 0 0	0 0 0	0 0 0	2 0 3	2 1 3	0 1 3	1 0 2	1 1 2	10 1 11	5 1 6	3 0 3	2 1 3	1 0 3	2 1 2	22 5 27
4	631000	Hehlerei von Kfz §§ 259-260a StGB	männl: weibl: insg:	3 0 3	0 0 0	0 0 0	0 0 0	0 0 0	0 0 0	0 0 0	0 0 0	0 0 0	2 0 2	2 0 2	0 0 0	0 0 0	0 0 0	1 0 1	0 0 0	0 0 0	0 0 0	0 0 0	0 0 0	1 0 1
4	632000	Sonstige Hehlerei §§ 259-260a StGB	männl: weibl: insg:	18 1 19	0 0 0	0 0 0	0 0 0	0 0 0	0 0 0	0 0 0	0 0 0	0 0 0	0 1 1	0 1 1	0 0 0	1 0 1	1 0 1	9 0 9	4 0 4	2 0 2	1 0 1	1 0 1	1 0 1	18 0 18
64	632100	Sonstige gewerbsmäßige Hehlerei gemäß § 260 Abs. 1 Nr. 1 StGB	männl: weibl: insg:	1 0 1	0 0 0	0 0 0	0 0 0	0 0 0	0 0 0	0 0 0	0 0 0	0 0 0	0 0 0	0 0 0	0 0 0	0 0 0	0 0 0	0 0 0	0 0 0	1 0 1	0 0 0	0 0 0	0 0 0	1 0 1
64	633000	Geldwäsche, Verschleierung unrechtmäßig erlangter Vermögenswerte gemäß § 261 StGB	männl: weibl: insg:	3 3 6	0 0 0	0 0 0	0 0 0	0 0 0	0 0 0	0 0 0	0 0 0	0 0 0	0 0 0	0 0 0	0 0 0	0 0 0	0 0 0	0 1 1	1 0 1	1 0 1	1 1 2	0 1 1	0 1 1	3 3 6
4	640000	Brandstiftung und Herbeiführen einer Brandgefahr §§ 306-306d, 306f StGB	männl: weibl: insg:	21 3 24	0 0 0	0 0 1	1 0 2	2 1 2	4 1 5	2 0 2	1 0 1	3 0 3	0 0 0	7 0 8	0 0 2	2 0 2	2 1 2	4 1 5	4 0 4	0 0 0	1 0 1	3 0 4	1 0 1	14 2 16
4	641000	(Vorsätzliche) Brandstiftung und Herbeiführen einer Brandgefahr §§ 306-306c, 306f Abs. 1 und 2 StGB	männl: weibl: insg:	8 1 9	0 0 0	0 0 0	0 0 0	2 0 2	2 0 2	0 0 0	1 0 1	1 0 1	0 0 0	3 0 3	0 0 0	1 0 1	1 0 1	3 1 4	1 0 1	0 0 0	0 0 0	0 0 0	0 0 0	5 1 6
4	650000	Wettbewerbs-, Korruptions- und Amtsdelikte §§ 258a, 298-300, 331-353d, 355, 357 StGB	männl: weibl: insg:	5 0 5	0 0 0	0 0 0	0 0 0	0 0 0	0 0 0	0 0 0	0 0 0	0 0 0	0 0 0	0 0 0	0 0 0	0 0 0	0 0 0	0 0 0	0 0 0	0 0 0	1 0 1	3 0 3	1 0 1	5 0 5
4	651000	Vorteilsannahme, Bestechlichkeit §§ 331, 332, 335 StGB	männl: weibl: insg:	2 0 2	0 0 0	0 0 0	0 0 0	0 0 0	0 0 0	0 0 0	0 0 0	0 0 0	0 0 0	0 0 0	0 0 0	0 0 0	0 0 0	0 0 0	0 0 0	0 0 0	0 0 0	1 0 1	1 0 1	2 0 2
64	651100	Vorteilsannahme durch einen Amtsträger oder ein für den öffentlichen Dienst besonders Verpflichteter, Richter oder Schiedsrichter	männl: weibl: insg:	2 0 2	0 0 0	0 0 0	0 0 0	0 0 0	0 0 0	0 0 0	0 0 0	0 0 0	0 0 0	0 0 0	0 0 0	0 0 0	0 0 0	0 0 0	0 0 0	0 0 0	0 0 0	1 0 1	1 0 1	2 0 2
4	655000	Sonstige Straftaten im Amt §§ 258a, 339-353d, 355, 357 StGB	männl: weibl: insg:	3 0 3	0 0 0	0 0 0	0 0 0	0 0 0	0 0 0	0 0 0	0 0 0	0 0 0	0 0 0	0 0 0	0 0 0	0 0 0	0 0 0	0 0 0	0 0 0	0 0 0	1 0 1	2 0 2	0 0 0	3 0 3

Schlüssel der Tat	Straftat	Sexus	TV insge- samt	Kinder						Jugendliche			Heran- w. 18 < 21	Erwachsene ab 21 Jahre											
									< 14			14 < 18		< 21				21 < 25						>= 21	
				< 6	6 < 8	8 < 10	10 < 12	12 < 14		14 < 16	16 < 18				21 < 23	23 < 25		25 < 30	30 < 40	40 < 50	50 < 60	>= 60			
				5	6	7	8	9	10	11	12	13		14	15	16	17	18	19	20	21	22	23	24	
64	655100	Körperverletzung im Amt gemäß § 340 StGB	männl: weibl: insg:	2 0 2	0 0 0	0 0 0	0 0 0	0 0 0	0 0 0	0 0 0	0 0 0	0 0 0	0 0 0	0 0 0	0 0 0	0 0 0	0 0 0	0 0 0	1 0 1	1 0 1	0 0 0	2 0 2			
64	655200	Verletzung des Dienstgeheimnisses gemäß § 353b StGB	männl: weibl: insg:	1 0 1	0 0 0	0 0 0	0 0 0	0 0 0	0 0 0	0 0 0	0 0 0	0 0 0	0 0 0	0 0 0	0 0 0	0 0 0	0 0 0	0 0 0	1 0 1	0 0 0	0 0 0	1 0 1			
4	660000	Strafbarer Eigennutz §§ 284, 285, 287-293, 297 StGB	männl: weibl: insg:	3 0 3	0 0 0	0 0 0	0 0 0	0 0 0	0 0 0	0 0 0	0 0 0	0 0 0	0 0 0	1 0 1	1 0 0	0 0 0	0 0 0	0 0 0	0 0 0	0 0 0	2 0 2	0 0 0			
4	662000	Wilderei §§ 292, 293 StGB	männl: weibl: insg:	1 0 1	0 0 0	0 0 0	0 0 0	0 0 0	0 0 0	0 0 0	0 0 0	0 0 0	0 0 0	0 0 0	0 0 0	0 0 0	0 0 0	0 0 0	0 0 0	0 0 0	1 0 1	0 0 0			
64	662100	Jagdwilderei gemäß § 292 StGB	männl: weibl: insg:	1 0 1	0 0 0	0 0 0	0 0 0	0 0 0	0 0 0	0 0 0	0 0 0	0 0 0	0 0 0	0 0 0	0 0 0	0 0 0	0 0 0	0 0 0	0 0 0	1 0 1	0 0 0	1 0 1			
4	670000	Alle sonstigen Straftaten gemäß StGB - ohne Verkehrsdelikte	männl: weibl: insg:	494 150 644	0 0 0	1 0 1	3 0 3	4 4 8	15 1 16	23 5 28	17 6 23	22 6 28	39 12 51	33 12 45	95 29 124	24 6 30	28 4 32	52 10 62	76 20 96	95 27 122	67 15 82	61 27 88	48 22 70	399 121 520	
64	671000	Verletzung der Unterhaltspflicht gemäß § 170 StGB	männl: weibl: insg:	10 0 10	0 0 0	0 0 0	0 0 0	0 0 0	0 0 0	0 0 0	0 0 0	0 0 0	0 0 0	0 0 0	0 0 0	0 0 0	0 0 0	0 0 0	1 0 1	2 0 2	4 0 4	3 0 3	0 0 0	10 0 10	
4	673000	Beleidigung §§ 185-187, 189 StGB	männl: weibl: insg:	215 89 304	0 0 0	0 0 0	0 0 0	1 1 2	2 1 3	3 2 5	5 3 8	7 2 9	12 5 17	6 6 12	21 13 34	9 1 10	13 3 16	22 4 26	34 12 46	45 17 62	36 12 48	30 14 44	27 17 44	194 76 270	
4	673100	Beleidigung auf sexueller Grundlage §§ 185-187, 189 StGB	männl: weibl: insg:	44 17 61	0 0 0	0 0 0	0 0 0	1 0 1	0 1 1	1 1 2	3 2 5	4 1 5	7 3 10	1 1 2	9 5 14	1 0 1	3 0 3	4 0 4	8 3 11	7 4 11	10 3 13	6 2 8	0 0 0	35 12 47	
4	674000	Sachbeschädigung §§ 303-305a StGB	männl: weibl: insg:	253 41 294	0 0 0	1 0 1	3 0 3	3 3 6	13 0 13	20 3 23	12 1 13	16 1 17	28 2 30	23 4 27	71 9 80	16 1 17	15 1 16	31 2 33	42 5 47	50 8 58	26 4 30	18 8 26	15 5 20	182 32 214	
4	674010	Sachbeschädigung gemäß § 303 StGB ohne Schl. 6741 00 u. 6743 00	männl: weibl: insg:	185 29 214	0 0 0	1 0 1	3 0 3	3 2 5	9 0 9	16 2 18	10 0 10	14 0 14	24 0 24	13 2 15	53 4 57	7 1 8	12 1 13	19 2 21	30 4 34	36 6 42	20 3 23	14 6 20	13 4 17	132 25 157	
4	674020	Gemeinschädliche Sachbeschädigung ohne Schl. 6743 20	männl: weibl: insg:	6 0 6	0 0 0	0 0 0	0 0 0	0 0 0	2 0 2	2 0 2	1 0 1	0 0 0	1 0 1	0 0 0	3 0 3	1 0 1	1 0 1	2 0 2	0 0 0	1 0 1	0 0 0	0 0 0	0 0 0	3 0 3	
4	674100	Sachbeschädigung an Kfz	männl: weibl: insg:	53 11 64	0 0 0	0 0 0	0 0 0	1 1 2	2 1 3	3 0 3	0 1 0	2 1 3	2 1 3	3 2 5	8 4 12	2 0 2	3 0 3	5 0 5	12 2 14	15 2 17	7 1 8	4 1 5	2 1 3	0 1 0	45 7 52
4	674200	Datenveränderung, Computersabotage §§ 303a, 303b StGB	männl: weibl: insg:	1 0 1	0 0 0	0 0 0	0 0 0	0 0 0	0 0 0	0 0 0	0 0 0	0 0 0	0 0 0	0 0 0	0 0 0	1 0 1	0 0 0	1 0 1	0 0 0	0 0 0	0 0 0	0 0 0	0 0 0	0 0 0	
4	674300	Sonstige Sachbeschädigung auf Straßen, Wegen oder Plätzen	männl: weibl: insg:	31 2 33	0 0 0	0 0 0	0 0 0	0 0 0	0 0 0	0 0 0	1 1 2	3 0 3	4 1 5	7 0 7	11 1 12	5 0 5	3 0 3	8 0 8	7 0 7	3 0 3	2 0 2	0 1 1	0 1 0	0 0 0	20 1 21
4	674310	Sonstige Sachbeschädigung auf Straßen, Wegen oder Plätzen gemäß § 303 StGB	männl: weibl: insg:	23 2 25	0 0 0	0 0 0	0 0 0	0 0 0	0 0 0	0 0 0	1 1 2	3 0 3	4 1 5	5 0 5	9 1 10	4 0 4	2 0 2	6 0 6	4 0 4	2 0 2	2 0 2	0 1 1	0 1 0	0 0 0	14 1 15

Schlüssel der Tat	Straftat	Sexus	TV insge- samt	Kinder						Jugendliche			Heran- w. 18 < 21	Erwachsene ab 21 Jahre										
									< 14			14 < 18		< 21			21 < 25					>= 21		
				< 6	6 < 8	8 < 10	10 < 12	12 < 14		14 < 16	16 < 18			21 < 23	23 < 25		25 < 30	30 < 40	40 < 50	50 < 60	>= 60			
				5	6	7	8	9	10	11	12	13		14	15	16	17	18	19	20	21	22	23	24
4	674320	Gemeinschädliche Sachbeschädigung auf Straßen, Wegen oder Plätzen	männl: weibl: insg:	8 0 8	0 0 0	0 0 0	0 0 0	0 0 0	0 0 0	0 0 0	0 0 0	0 0 0	2 0 2	2 0 1	1 0 1	1 0 2	3 0 3	1 0 1	0 0 0	0 0 0	0 0 0	6 0 6		
4	674500	Zerstörung wichtiger Arbeitsmittel § 305a StGB	männl: weibl: insg:	1 0 1	0 0 0	0 0 0	0 0 0	0 0 0	0 0 0	0 0 0	0 0 0	0 0 0	0 0 0	0 0 0	0 0 0	0 0 0	1 0 1	0 0 0	0 0 0	0 0 0	0 0 0	1 0 1		
4	675000	Sprengstoff- und Strahlungsverbrechen §§ 307 - 312 StGB	männl: weibl: insg:	1 0 1	0 0 0	0 0 0	0 0 0	0 0 0	0 0 0	0 0 0	0 0 0	0 0 0	0 0 0	0 0 0	0 0 0	0 0 0	0 0 1	0 0 0	0 0 0	0 0 0	0 0 0	1 0 1		
64	675200	Herbeiführen einer Sprengstoffexplosion gemäß § 308 StGB	männl: weibl: insg:	1 0 1	0 0 0	0 0 0	0 0 0	0 0 0	0 0 0	0 0 0	0 0 0	0 0 0	0 0 0	0 0 0	0 0 0	0 0 0	0 0 0	1 0 1	0 0 0	0 0 0	0 0 0	0 0 1		
4	676000	Straftaten gegen die Umwelt §§ 324, 324a, 325-330a StGB	männl: weibl: insg:	3 1 4	0 0 0	0 0 0	0 0 0	0 0 0	0 0 0	0 0 0	0 0 0	0 0 0	0 0 0	0 0 0	0 0 0	1 0 1	1 0 1	0 0 0	1 0 1	0 0 0	1 1 2	0 1 0	3 1 4	
4	676100	Gewässerverunreinigung § 324 StGB	männl: weibl: insg:	3 1 4	0 0 0	0 0 0	0 0 0	0 0 0	0 0 0	0 0 0	0 0 0	0 0 0	0 0 0	0 0 0	0 0 0	1 0 1	1 0 1	0 0 0	1 0 1	0 0 0	1 1 2	0 1 0	3 1 4	
4	678000	Ausspähen, Abfangen von Daten einschl. Vorbereitungshandlungen gemäß §§ 202a, 202b, 202c StGB	männl: weibl: insg:	8 2 10	0 0 0	0 0 0	0 0 0	0 0 0	0 0 0	0 0 0	0 0 0	0 0 0	0 0 0	1 0 1	1 0 0	0 0 0	0 0 0	2 0 2	1 0 1	2 0 2	2 2 4	0 0 0	7 2 9	
4	700000	Strafrechtliche Nebengesetze	männl: weibl: insg:	470 91 561	6 3 9	0 1 1	1 0 1	4 0 4	3 1 4	14 5 19	23 8 31	36 16 44	59 10 75	42 10 52	115 31 146	30 3 33	32 3 35	62 6 68	112 14 126	125 23 148	30 12 42	14 5 19	12 5 12	355 60 415
4	710000	Straftaten gegen strafrechtliche Nebengesetze auf dem Wirtschaftssektor	männl: weibl: insg:	12 8 20	0 0 0	0 0 0	0 0 0	0 0 0	0 0 0	0 0 0	1 1 2	1 0 1	2 1 3	0 0 0	2 1 3	1 0 2	0 0 0	1 0 2	2 0 2	1 0 1	3 5 8	1 1 2	2 0 2	10 7 17
4	712000	Straftaten nach AktG, GenG, GmbHG, HGB, Rechnungslegungsg, Umwandlungsg	männl: weibl: insg:	0 1 1	0 0 0	0 0 0	0 0 0	0 0 0	0 0 0	0 0 0	0 0 0	0 0 0	0 0 0	0 0 0	0 0 0	0 0 0	0 0 0	0 0 0	0 0 0	0 0 0	0 1 0	0 0 0	0 0 0	0 1 1
64	712200	Insolvenzverschleppung gemäß § 15a InsO	männl: weibl: insg:	0 1 1	0 0 0	0 0 0	0 0 0	0 0 0	0 0 0	0 0 0	0 0 0	0 0 0	0 0 0	0 0 0	0 0 0	0 0 0	0 0 0	0 0 0	0 0 0	0 1 0	0 0 0	0 0 0	0 1 1	
4	715000	Straftaten im Zusammenhang mit Urheberrechtsbestimmungen (Urheberrechtsg, MarkenG, § 17 UWG, DesignG, GebrauchsmusterG, Kunsturheberrechtsg, PatentG, HalbleiterschutzG)	männl: weibl: insg:	10 5 15	0 0 0	0 0 0	0 0 0	0 0 0	0 0 0	0 0 0	1 1 2	1 0 1	2 1 3	0 0 0	2 1 3	0 0 0	1 0 2	1 0 1	0 0 0	3 2 5	1 0 2	1 1 2	2 0 2	8 4 12
4	716000	Straftaten im Zusammenhang mit Lebens- und Arzneimitteln (z.B. Lebensmittel- und Futtermittelgesetzbuch, ArzneimittelG, WeinG)	männl: weibl: insg:	1 2 3	0 0 0	0 0 0	0 0 0	0 0 0	0 0 0	0 0 0	0 0 0	0 0 0	0 0 0	0 0 0	0 0 0	0 0 0	0 0 0	1 0 1	0 0 0	0 2 2	0 0 0	0 0 0	0 0 0	1 2 3
4	716400	Straftaten nach dem Arzneimittelgesetz (AMG)	männl: weibl: insg:	1 2 3	0 0 0	0 0 0	0 0 0	0 0 0	0 0 0	0 0 0	0 0 0	0 0 0	0 0 0	0 0 0	0 0 0	0 0 0	0 0 0	1 0 1	0 0 0	0 2 2	0 0 0	0 0 0	0 0 2	1 3
4	719000	Sonstige Straftaten (Nebengesetze) auf dem Wirtschaftssektor (z.B. Rennwett- und Lotterieg, UWG ohne § 17, Versicherungsaufsichtsg, WirtschaftsstrafG, Gewerbeordnung)	männl: weibl: insg:	1 0 1	0 0 0	0 0 0	0 0 0	0 0 0	0 0 0	0 0 0	0 0 0	0 0 0	0 0 0	0 0 0	0 0 0	0 0 0	0 0 0	0 0 0	1 0 1	0 0 0	0 0 0	0 0 0	0 0 0	1 0 1

Schlüssel der Tat	Straftat	Sexus	TV insgesamt	Kinder						Jugendliche			Heranw.	Erwachsene ab 21 Jahre											
									< 14			14 < 18		< 21			21 < 25						>= 21		
				< 6	6 < 8	8 < 10	10 < 12	12 < 14		14 < 16	16 < 18				18 < 21	21 < 23		23 < 25	25 < 30	30 < 40	40 < 50	50 < 60		>= 60	
				1	2	3	4	5	6	7	8	9		10	11	12	13	14	15	16	17	18	19	20	21
64	719081	Verstoss gegen Abgabenordnung - Steuerhinterziehung	männl: weibl: insg:	1 0 1	0 0 0	0 0 0	0 0 0	0 0 0	0 0 0	0 0 0	0 0 0	0 0 0	0 0 0	0 0 0	0 0 0	0 0 0	0 0 0	0 0 0	1 0 1	0 0 0	0 0 0	0 0 0	0 0 0	1 0 1	
4	720000	Straftaten gegen sonstige strafrechtliche Nebengesetze-ohne Verkehrsdelikte-	männl: weibl: insg:	199 27 226	6 3 9	0 1 1	1 0 1	4 0 4	1 0 1	12 4 16	9 1 10	15 2 17	24 3 27	18 2 20	54 9 63	16 1 17	15 0 15	31 1 32	35 3 38	47 8 55	19 5 24	9 1 10	4 0 4	145 18 163	
4	725000	Straftaten gegen das Aufenthalts-, das Asyl- und das Freizügigkeitsgesetz/EU	männl: weibl: insg:	112 23 135	6 3 9	0 1 1	1 0 1	4 0 4	1 0 1	12 4 16	9 1 10	11 1 12	20 2 22	15 2 17	47 8 55	12 0 12	9 0 9	21 0 21	15 3 18	19 7 26	8 4 12	1 1 2	1 0 1	65 15 80	
4	725200	Einschleusen von Ausländern gemäß § 96 Aufenthaltsgesetz	männl: weibl: insg:	1 2 3	0 0 0	0 0 0	0 0 0	0 0 0	0 0 0	0 0 0	0 0 0	0 0 0	0 0 0	0 1 1	0 1 1	0 0 0	0 0 0	0 0 0	0 0 0	0 0 0	0 0 0	1 1 2	0 1 0	0 0 0	1 1 2
4	725500	Straftaten gegen §§ 84, 85 Asylgesetz	männl: weibl: insg:	5 0 5	0 0 0	0 0 0	0 0 0	0 0 0	0 0 0	0 0 0	0 0 0	0 0 0	0 0 0	0 0 0	0 0 1	1 0 1	2 0 2	2 0 2	1 0 1	0 0 0	0 0 0	0 0 0	0 0 0	5 0 5	
64	725700	Unerlaubter Aufenthalt gemäß § 95 Abs. 1 Nr. 1, 2 und Abs. 2 Nr. 1b Aufenthaltsgesetz	männl: weibl: insg:	103 21 124	6 3 9	0 1 1	1 0 1	4 0 4	1 0 1	12 4 16	9 1 10	11 1 12	20 2 22	15 1 16	47 7 54	11 0 11	8 0 8	19 0 19	13 3 16	16 7 23	7 4 11	0 0 0	1 0 1	56 14 70	
64	725900	Sonstige Verstöße gegen das Aufenthaltsgesetz	männl: weibl: insg:	3 0 3	0 0 0	0 0 0	0 0 0	0 0 0	0 0 0	0 0 0	0 0 0	0 0 0	0 0 0	0 0 0	0 0 0	0 0 0	0 0 0	0 0 0	0 0 0	2 0 2	1 0 1	0 0 0	0 0 0	3 0 3	
4	726000	Straftaten gegen das Sprengstoff-, das Waffen- und das Kriegswaffenkontrollgesetz	männl: weibl: insg:	62 3 65	0 0 0	0 0 0	0 0 0	0 0 0	0 0 0	0 0 0	0 0 0	3 1 4	3 1 4	0 0 0	3 1 4	3 1 4	5 0 5	8 1 9	15 0 15	20 1 21	7 0 7	6 0 6	3 0 3	59 2 61	
64	726100	Straftaten gegen das Sprengstoffgesetz	männl: weibl: insg:	17 0 17	0 0 0	0 0 0	0 0 0	0 0 0	0 0 0	0 0 0	0 0 0	1 0 1	1 0 1	0 0 0	1 0 1	0 0 0	0 0 0	0 0 0	4 0 4	10 0 10	1 0 1	0 0 0	1 0 1	16 0 16	
64	726200	Straftaten gegen das Waffengesetz	männl: weibl: insg:	44 2 46	0 0 0	0 0 0	0 0 0	0 0 0	0 0 0	0 0 0	0 0 0	2 1 3	2 1 3	0 0 0	2 1 3	3 1 4	5 0 5	8 1 9	12 0 12	8 0 8	6 0 6	6 0 6	2 0 2	42 1 43	
64	726300	Straftaten gegen das Kriegswaffenkontrollgesetz	männl: weibl: insg:	4 1 5	0 0 0	0 0 0	0 0 0	0 0 0	0 0 0	0 0 0	0 0 0	0 0 0	0 0 0	0 0 0	0 0 0	0 0 0	0 0 0	0 0 0	0 0 0	4 1 5	0 0 0	0 0 0	0 0 0	4 1 5	
64	730000	Rauschgiftdelikte -Betäubungsmittelgesetz-(soweit nicht bereits mit anderer Schlüsselzahl erfasst)	männl: weibl: insg:	277 58 335	0 0 0	0 0 0	0 0 0	0 0 0	2 1 3	2 1 3	13 6 19	22 7 29	35 13 48	24 8 32	61 22 83	13 1 14	19 3 22	32 4 36	85 11 96	84 15 99	10 3 13	4 3 7	1 3 4	216 36 252	
64	731000	Allgemeine Verstöße gemäß § 29 BtMG(soweit nicht unter 7340 pp. zu erfassen)	männl: weibl: insg:	240 47 287	0 0 0	0 0 0	0 0 0	0 0 0	2 1 3	2 1 3	12 5 17	18 6 24	30 11 41	21 8 29	53 20 73	13 1 14	17 3 20	30 4 34	75 7 82	74 12 86	6 3 9	2 1 3	0 1 0	187 27 214	
64	731200	Allgemeiner Verstoß mit Kokain einschl. Crack	männl: weibl: insg:	7 0 7	0 0 0	0 0 0	0 0 0	0 0 0	1 0 1	1 0 1	0 0 0	0 0 0	0 0 0	0 0 0	1 0 1	1 0 1	0 0 0	1 0 1	2 0 2	3 0 3	0 0 0	0 0 0	0 0 0	6 0 6	
64	731600	Allgemeiner Verstoß mit Amphetamin und seine Derivate in Pulver- oder flüssiger sowie in Tabletten- bzw. Kapselform (Ecstasy)	männl: weibl: insg:	10 2 12	0 0 0	0 0 0	0 0 0	0 0 0	0 0 0	0 0 0	0 0 0	0 1 1	0 1 1	0 0 2	2 1 3	2 1 3	0 0 1	1 0 1	1 0 2	4 0 4	3 0 3	0 0 0	0 0 0	0 0 0	8 1 9
64	731700	Allgemeiner Verstoß mit Methamphetamin in Pulver-, kristalliner oder flüssiger sowie in Tabletten- bzw. Kapselform	männl: weibl: insg:	76 21 97	0 0 0	0 0 0	0 0 0	0 0 0	0 0 0	0 0 0	1 0 1	0 0 0	1 0 1	3 3 6	4 3 7	1 0 1	7 2 9	8 2 10	27 5 32	36 10 46	1 1 2	0 0 0	0 0 0	0 0 0	72 18 90

Schlüssel der Tat	Straftat	Sexus	TV insgesamt	Kinder						Jugendliche			Heranw.	Erwachsene ab 21 Jahre										
									< 14			14 < 18		< 21			21 < 25						>= 21	
				< 6	6 < 8	8 < 10	10 < 12	12 < 14		14 < 16	16 < 18				18 < 21	21 < 23		23 < 25	25 < 30	30 < 40	40 < 50	50 < 60		>= 60
				1	2	3	4	5	6	7	8	9		10	11	12	13	14	15	16	17	18	19	20
64	731800	Allgemeiner Verstoß mit Cannabis und Zubereitungen	männl: 152 weibl: 20 insg: 172	0	0	0	0	0	1	1	12	18	30	18	49	10	10	20	40	36	5	2	0	103
64	731900	Allgemeiner Verstoß mit sonstigen Betäubungsmitteln	männl: 12 weibl: 5 insg: 17	0	0	0	0	0	0	0	0	0	0	0	0	1	0	1	8	3	0	0	0	12
64	732000	Unerlaubter Handel mit und Schmuggel von Rauschgiften gemäß § 29 BtMG	männl: 24 weibl: 6 insg: 30	0	0	0	0	0	0	0	1	4	5	3	8	0	2	2	6	7	1	0	0	16
64	732600	Unerlaubter Handel mit und Schmuggel von Amphetamin und seine Derivate in Pulver- oder flüssiger sowie in Tabletten- bzw. Kapselform (Ecstasy)	männl: 2 weibl: 1 insg: 3	0	0	0	0	0	0	0	0	0	0	0	0	0	0	0	0	1	0	1	0	2
64	732700	Unerlaubter Handel mit und Schmuggel von Methamphetamin in Pulver-, kristalliner oder flüssiger sowie in Tabletten- bzw. Kapselform	männl: 10 weibl: 2 insg: 12	0	0	0	0	0	0	0	0	0	0	0	0	0	2	2	3	5	0	0	0	10
64	732800	Unerlaubter Handel mit und Schmuggel von Cannabis und Zubereitungen (§ 29 BtMG)	männl: 13 weibl: 3 insg: 16	0	0	0	0	0	0	0	1	4	5	3	8	0	0	0	4	1	0	0	0	5
64	733000	Unerlaubte Einfuhr von Betäubungsmitteln gemäß § 30 Abs. 1 Nr. 4 BtMG (in nicht geringer Menge)	männl: 5 weibl: 1 insg: 6	0	0	0	0	0	0	0	0	0	0	0	0	0	0	0	1	1	1	2	0	5
64	733700	Unerlaubte Einfuhr in nicht geringer Menge von Methamphetamin in Pulver-, kristalliner oder flüssiger sowie in Tabletten- bzw. Kapselform	männl: 3 weibl: 1 insg: 4	0	0	0	0	0	0	0	0	0	0	0	0	0	0	0	0	1	0	2	0	3
64	733900	Unerlaubte Einfuhr in nicht geringer Menge von sonstigen Betäubungsmitteln (gemäß § 30 Abs. 1 Nr. 4 BtMG)	männl: 2 weibl: 0 insg: 2	0	0	0	0	0	0	0	0	0	0	0	0	0	0	0	1	0	1	0	0	2
64	734000	Sonstige Verstöße gegen das BtMG	männl: 25 weibl: 6 insg: 31	0	0	0	0	0	0	0	1	1	2	0	2	0	1	1	13	6	2	0	1	23
64	734100	Unerlaubter Anbau von Betäubungsmitteln gemäß § 29 Abs. 1 Nr. 1 BtMG	männl: 10 weibl: 1 insg: 11	0	0	0	0	0	0	0	1	1	2	0	2	0	0	0	3	3	1	0	1	8
64	734500	Abgabe, Verabreichung oder Überlassung von Betäubungsmitteln an Minderjährige § 29a Abs. 1 Nr. 1 - ggf. § 30 Abs. 1 Nr. 2 BtMG	männl: 4 weibl: 1 insg: 5	0	0	0	0	0	0	0	0	0	0	0	0	0	0	0	4	0	0	0	0	4
64	734800	Unerlaubte(r) Handel, Herstellung, Abgabe und Besitz in nicht geringer Menge von Betäubungsmitteln gemäß § 29a Abs. 1 Nr. 2 BtMG	männl: 12 weibl: 4 insg: 16	0	0	0	0	0	0	0	0	0	0	0	0	0	1	1	7	3	1	0	0	12
64	740000	Straftaten gegen strafrechtliche Nebengesetze auf dem Umwelt- und Verbraucherschutzsektor (neben Schlüssel 716000)	männl: 6 weibl: 0 insg: 6	0	0	0	0	0	0	0	0	0	0	0	0	0	0	0	0	1	0	0	0	6
64	743000	Straftaten nach dem Bundesnaturschutz-, Tierschutz-, Bundesjagd- und PflanzenschutzG	männl: 6 weibl: 0 insg: 6	0	0	0	0	0	0	0	0	0	0	0	0	0	0	0	0	1	0	0	0	6
4	890000	Straftaten insgesamt, jedoch ohne Verstöße gegen das Aufenthalts-, das Asyl- und das Freizügigkeitsgesetz/EU (Schlüssel 7250)	männl: 2.099 weibl: 645 insg: 2.744	0	1	5	14	33	53	60	92	152	148	353	100	117	217	333	491	273	247	185	1.746	
				0	1	5	14	33	53	60	92	152	148	353	100	117	217	333	491	273	247	185	1.746	
				0	1	5	14	33	53	60	92	152	148	353	100	117	217	333	491	273	247	185	1.746	
				0	2	5	23	45	75	93	124	217	194	486	128	154	282	412	615	352	342	255	2.258	

Schlüssel der Tat	Straftat	Sexus	TV insge- samt	Kinder						Jugendliche			Heran- w. 18 < 21	Erwachsene ab 21 Jahre										
									< 14			14 < 18		< 21			21 < 25						>= 21	
				< 6	6 < 8	8 < 10	10 < 12	12 < 14		14 < 16	16 < 18			21 < 23	23 < 25	25 < 30		30 < 40	40 < 50	50 < 60	>= 60			
				1	2	3	4	5	6	7	8	9		10	11	12	13	14	15	16	17	18	19	20
4	891000	Rauschgiftkriminalität	männl: weibl: insg:	277 58 335	0 0 0	0 0 0	0 0 0	2 1 3	2 1 3	13 6 19	22 7 29	35 13 48	24 8 32	61 22 83	13 1 14	19 3 22	32 4 36	85 11 96	84 15 99	10 3 13	4 3 7	1 0 1	216 36 252	
4	892000	Gewaltkriminalität	männl: weibl: insg:	151 24 175	0 0 0	0 0 0	3 0 3	1 0 1	4 0 4	2 2 4	7 1 8	9 3 12	7 3 10	20 6 26	10 1 11	6 1 7	16 2 18	30 5 35	42 6 48	19 2 21	13 1 14	11 2 13	131 18 149	
4	893000	Wirtschaftskriminalität	männl: weibl: insg:	50 9 59	0 0 0	0 0 0	1 0 1	0 0 0	1 0 1	0 0 0	1 0 1	1 0 1	3 0 3	5 0 5	4 0 4	1 1 2	5 1 6	3 2 5	10 2 12	17 2 19	5 2 7	5 0 5	45 9 54	
4	893100	bei Betrug	männl: weibl: insg:	35 6 41	0 0 0	0 0 0	1 0 1	0 0 0	1 0 1	0 0 0	0 0 0	0 0 0	3 0 3	4 0 4	3 0 3	2 1 3	5 1 6	1 2 3	8 2 10	13 0 13	2 1 3	2 1 2	31 6 37	
4	893200	Insolvenzstraftaten gemäß StGB und Nebenstrafrecht	männl: weibl: insg:	4 1 5	0 0 0	0 0 0	0 0 0	0 0 0	0 0 0	0 0 0	0 0 0	0 0 0	0 0 0	0 0 0	0 0 0	0 0 0	0 0 0	1 0 1	1 0 1	1 1 2	0 0 0	1 0 1	4 1 5	
4	893300	Wirtschaftskriminalität im Anlage- und Finanzierungsbereich pp.	männl: weibl: insg:	1 1 2	0 0 0	0 0 0	0 0 0	0 0 0	0 0 0	0 0 0	0 0 0	0 0 0	0 0 0	0 0 0	0 0 0	0 0 0	0 0 0	0 0 0	1 1 2	0 0 0	0 0 0	0 0 0	1 1 2	
4	893400	Wettbewerbsdelikte	männl: weibl: insg:	5 1 6	0 0 0	0 0 0	0 0 0	0 0 0	0 0 0	0 0 0	1 0 1	1 0 1	0 0 0	1 0 1	0 0 0	0 0 0	0 0 0	0 0 0	0 0 0	0 0 0	3 1 4	1 0 1	0 0 0	4 1 5
4	893500	Wirtschaftskriminalität im Zusammenhang mit Arbeitsverhältnissen	männl: weibl: insg:	1 2 3	0 0 0	0 0 0	0 0 0	0 0 0	0 0 0	0 0 0	0 0 0	0 0 0	0 0 0	0 0 0	0 0 0	0 0 0	0 0 0	1 0 1	0 1 1	0 1 1	0 1 1	0 1 0	1 2 3	
4	893600	Betrug und Untreue im Zusammenhang mit Beteiligungen und Kapitalanlagen	männl: weibl: insg:	2 0 2	0 0 0	0 0 0	0 0 0	0 0 0	0 0 0	0 0 0	0 0 0	0 0 0	0 0 0	0 0 0	0 0 0	0 0 0	0 0 0	0 0 0	1 0 1	0 0 0	0 0 0	1 0 1	2 0 2	
4	894000	Sexueller Missbrauch von Kindern	männl: weibl: insg:	14 1 15	0 0 0	0 0 0	0 0 0	0 0 0	0 0 0	1 0 1	3 0 3	4 0 4	1 0 1	5 0 5	0 0 0	1 0 1	1 0 2	2 0 2	4 1 5	0 0 0	2 0 2	0 0 0	9 1 10	
4	897000	Computerkriminalität	männl: weibl: insg:	23 2 25	0 0 0	0 0 0	0 0 0	0 0 0	0 0 0	0 0 0	0 0 0	0 0 0	2 0 2	2 0 2	2 0 2	2 0 2	4 0 4	7 0 7	2 0 2	3 0 3	3 2 5	2 0 2	21 2 23	
4	898000	Straftaten insgesamt auf dem Umwelt- und Verbraucherschutzsektor	männl: weibl: insg:	12 3 15	0 0 0	0 0 0	0 0 0	0 0 0	0 0 0	0 0 0	0 0 0	0 0 0	0 0 0	0 0 0	0 0 0	1 0 1	1 0 2	2 0 2	2 0 2	0 2 2	2 1 3	5 1 5	12 3 15	
4	898100	Umweltstraftaten gemäß 29. Abschnitt des StGB	männl: weibl: insg:	3 1 4	0 0 0	0 0 0	0 0 0	0 0 0	0 0 0	0 0 0	0 0 0	0 0 0	0 0 0	0 0 0	0 0 0	1 0 1	1 0 1	0 0 0	1 0 1	0 0 0	1 1 2	0 1 0	3 1 4	
4	898200	Sonstige Straftaten nach dem StGB mit Umweltrelevanz	männl: weibl: insg:	2 0 2	0 0 0	0 0 0	0 0 0	0 0 0	0 0 0	0 0 0	0 0 0	0 0 0	0 0 0	0 0 0	0 0 0	0 0 0	0 0 0	1 0 1	0 0 0	0 0 0	1 0 1	0 0 0	2 0 2	
4	898300	Straftaten auf dem Umwelt- und Verbraucherschutzsektor gemäß strafrechtlicher Nebengesetze	männl: weibl: insg:	7 2 9	0 0 0	0 0 0	0 0 0	0 0 0	0 0 0	0 0 0	0 0 0	0 0 0	0 0 0	0 0 0	0 0 0	0 0 0	0 0 0	1 0 1	1 0 1	0 2 2	0 0 0	5 0 5	7 2 9	
4	899000	Straßenkriminalität	männl: weibl: insg:	210 26 236	0 0 0	0 0 0	2 1 3	3 1 3	5 1 6	3 2 5	10 2 12	13 4 17	19 5 24	37 10 47	21 2 23	18 1 19	39 3 42	38 3 41	56 6 62	23 1 24	9 2 11	8 1 9	173 16 189	

Schlüssel der Tat	Straftat	Sexus	TV insge- samt	Kinder					Jugendliche			Heran- w. 18 < 21	Erwachsene ab 21 Jahre											
								< 14			14 < 18				< 21			21 < 25						>= 21
				< 6	6 < 8	8 < 10	10 < 12		12 < 14	14 < 16			16 < 18	18 < 21		21 < 23	23 < 25		25 < 30	30 < 40	40 < 50	50 < 60	>= 60	
1	2	3	4	5	6	7	8	9	10	11	12	13	14	15	16	17	18	19	20	21	22	23	24	
4	899200	Straßendiebstahl	männl: weibl: insg:	71 5 76	0 0 0	0 0 0	0 0 0	1 0 1	1 0 1	2 0 2	2 1 3	4 1 5	6 0 6	11 1 12	4 1 5	11 1 12	15 2 17	16 1 17	21 1 22	6 0 6	0 0 0	2 0 2	60 4 64	
4	899500	Sachbeschädigung durch Graffiti insgesamt	männl: weibl: insg:	19 2 21	0 0 0	0 0 0	1 0 1	0 0 0	1 0 1	3 1 4	4 0 4	7 1 8	3 0 3	11 0 12	2 0 2	3 0 3	5 0 5	2 0 2	1 0 1	0 1 0	0 0 0	0 0 0	1 0 1	8 1 9
4	892500	Mord und Totschlag insgesamt	männl: weibl: insg:	3 0 3	0 0 0	0 0 0	0 0 0	0 0 0	0 0 0	0 0 0	0 0 0	0 0 0	0 0 0	0 0 0	0 0 0	0 0 0	0 0 0	1 0 1	0 0 0	1 0 1	0 0 0	0 0 0	1 0 1	3 0 3

Liste:

Beschreibung:

Auswertebereich:

Auswertezeitraum:

Filter:

Details:

B-020; Nullwerte=aus

TV nach Alter und Geschlecht - keine Einschränkung - Auflistung nach Delikten - nur Obergruppen - Sonstige - Tatverdächtige

Tatortgemeinde; Hierarchie=an - Lkr. Saale Holzland Kreis

Januar 2015 - Dezember 2015

keine Einschränkung

Schlüssel der Tat	Straftat	Sexus	TV insgesamt	Kinder						Jugendliche			Heranw.	Erwachsene ab 21 Jahre										
									< 14			14 < 18		< 21			21 < 25						>= 21	
				< 6	6 < 8	8 < 10	10 < 12	12 < 14		14 < 16	16 < 18				18 < 21	21 < 23		23 < 25	25 < 30	30 < 40	40 < 50	50 < 60		>= 60
				1	2	3	4	5	6	7	8	9		10	11	12	13	14	15	16	17	18	19	20
64	-----	Straftaten insgesamt	männl: weibl: insg:	1.715 479 2.194	4 6 10	3 3 6	8 3 11	9 4 13	22 15 37	46 31 77	62 14 76	68 29 97	130 43 173	133 29 162	309 103 412	88 30 118	98 24 122	186 54 240	255 58 313	394 89 483	244 68 312	181 63 244	146 44 190	1.406 376 1.782
4	100000	Straftaten gegen die sexuelle Selbstbestimmung	männl: weibl: insg:	33 1 34	0 0 0	0 0 0	0 0 0	0 0 0	2 0 2	2 0 5	5 0 1	1 0 6	6 0 6	0 0 0	8 0 8	1 0 1	2 0 2	3 0 3	5 0 5	8 0 8	3 1 4	6 0 6	0 0 0	25 1 26
4	110000	Straftaten gegen die sexuelle Selbstbestimmung unter Gewaltanwendung oder Ausnutzen eines Abhängigkeitsverhältnisses §§ 174, 174a, 174b, 174c, 177, 178 StGB	männl: weibl: insg:	8 0 8	0 0 0	0 0 0	0 0 0	0 0 0	0 0 0	0 0 0	1 0 1	1 0 1	2 0 2	0 0 0	2 0 2	0 0 0	1 0 1	1 0 1	0 0 0	0 0 0	1 0 1	0 0 0	0 0 0	6 0 6
4	111000	Vergewaltigung und sexuelle Nötigung §§ 177 Abs. 2, 3 und 4, 178 StGB	männl: weibl: insg:	1 0 1	0 0 0	0 0 0	0 0 0	0 0 0	0 0 0	0 0 0	0 0 0	0 0 0	0 0 0	0 0 0	0 0 0	0 0 0	0 0 0	0 0 0	0 0 0	0 0 0	1 0 1	0 0 0	0 0 0	1 0 1
64	111100	Vergewaltigung/sexuelle Nötigung überfallartig (Einzeltäter) gemäß § 177 Abs. 2 Nr. 1, Abs. 3 und 4 StGB	männl: weibl: insg:	1 0 1	0 0 0	0 0 0	0 0 0	0 0 0	0 0 0	0 0 0	0 0 0	0 0 0	0 0 0	0 0 0	0 0 0	0 0 0	0 0 0	0 0 0	0 0 0	0 0 0	1 0 1	0 0 0	0 0 0	0 0 1
64	112000	Sonstige sexuelle Nötigung gemäß § 177 Abs. 1 und Abs. 5 StGB	männl: weibl: insg:	7 0 7	0 0 0	0 0 0	0 0 0	0 0 0	0 0 0	1 0 1	1 0 1	2 0 2	0 0 0	0 0 0	2 0 2	0 0 0	1 0 1	1 0 1	1 0 1	2 0 2	0 0 0	1 0 1	0 0 0	5 0 5
4	130000	Sexueller Missbrauch §§ 176, 176a, 176b, 179, 182, 183, 183a StGB	männl: weibl: insg:	16 0 16	0 0 0	0 0 0	0 0 0	0 0 0	2 0 2	2 0 3	3 0 3	0 0 0	3 0 3	0 0 0	5 0 5	0 0 0	0 0 0	0 0 0	1 0 1	4 0 4	1 0 1	5 0 5	0 0 0	11 0 11
4	131000	Sexueller Missbrauch von Kindern §§ 176, 176a, 176b StGB	männl: weibl: insg:	13 0 13	0 0 0	0 0 0	0 0 0	0 0 0	2 0 2	2 0 3	3 0 3	0 0 0	3 0 3	0 0 0	5 0 5	0 0 0	0 0 0	0 0 0	0 0 0	2 0 2	1 0 1	5 0 5	0 0 0	8 0 8
64	131100	Sexuelle Handlungen gemäß § 176 Abs. 1 und 2 StGB	männl: weibl: insg:	7 0 7	0 0 0	0 0 0	0 0 0	0 0 0	2 0 2	2 0 2	0 0 0	2 0 2	0 0 0	4 0 4	0 0 0	0 0 0	0 0 0	0 0 0	0 0 0	0 0 0	1 0 1	2 0 2	0 0 0	3 0 3
64	131300	Sexuelle Handlungen gemäß § 176 Abs. 4 Nr. 2 StGB	männl: weibl: insg:	1 0 1	0 0 0	0 0 0	0 0 0	0 0 0	0 0 0	1 0 1	0 0 0	1 0 1	0 0 0	1 0 1	0 0 0	0 0 0	0 0 0	0 0 0	0 0 0	0 0 0	0 0 0	0 0 0	0 0 0	0 0 0
64	131400	Einwirken auf Kinder gemäß § 176 Abs. 4 Nr. 3 und 4 StGB	männl: weibl: insg:	1 0 1	0 0 0	0 0 0	0 0 0	0 0 0	0 0 0	0 0 0	0 0 0	0 0 0	0 0 0	0 0 0	0 0 0	0 0 0	0 0 0	0 0 0	0 0 0	0 0 0	1 0 1	0 0 0	0 0 0	1 0 1
64	131700	Sonstiger schwerer sexueller Missbrauch von Kindern gemäß § 176a StGB	männl: weibl: insg:	5 0 5	0 0 0	0 0 0	0 0 0	0 0 0	0 0 0	0 0 0	0 0 0	0 0 0	0 0 0	0 0 0	0 0 0	0 0 0	0 0 0	0 0 0	2 0 2	1 0 1	2 0 2	0 0 0	5 0 5	
4	132000	Exhibitionistische Handlungen und Erregung öffentlichen Ärgernisses §§ 183, 183a StGB	männl: weibl: insg:	2 0 2	0 0 0	0 0 0	0 0 0	0 0 0	0 0 0	0 0 0	0 0 0	0 0 0	0 0 0	0 0 0	0 0 0	0 0 0	0 0 0	0 0 0	1 0 1	1 0 1	0 0 0	0 0 0	0 0 0	2 0 2
64	134000	Sexueller Missbrauch Widerstandsunfähiger gemäß § 179 StGB	männl: weibl: insg:	1 0 1	0 0 0	0 0 0	0 0 0	0 0 0	0 0 0	0 0 0	0 0 0	0 0 0	0 0 0	0 0 0	0 0 0	0 0 0	0 0 0	0 0 0	0 0 0	0 0 0	1 0 1	0 0 0	0 0 0	1 0 1
4	140000	Ausnutzen sexueller Neigung gemäß §§ 180, 180a, 181a, 184, 184a, 184b, 184c, 184d, 184e, 184f, 184g StGB	männl: weibl: insg:	9 1 10	0 0 0	0 0 0	0 0 0	0 0 0	0 0 0	0 0 0	1 0 1	0 0 0	1 0 1	0 0 0	1 0 1	1 0 1	1 0 1	1 0 1	2 0 2	3 0 3	2 0 2	1 0 1	0 0 0	8 1 9
4	143000	Verbreitung pornographischer Schriften (Erzeugnisse) gemäß §§ 184, 184a, 184b, 184c, 184d, 184e StGB	männl: weibl: insg:	9 1 10	0 0 0	0 0 0	0 0 0	0 0 0	0 0 0	0 0 0	1 0 1	0 0 0	1 0 1	0 0 0	1 0 1	1 0 1	1 0 1	2 0 2	3 0 3	2 0 2	1 0 1	0 0 0	8 1 9	

Schlüssel der Tat	Straftat	Sexus	TV insge- samt	Kinder						Jugendliche			Heran- w. 18 < 21	Erwachsene ab 21 Jahre										
									< 14			14 < 18		< 21			21 < 25					>= 21		
				< 6	6 < 8	8 < 10	10 < 12	12 < 14		14 < 16	16 < 18			21 < 23	23 < 25	25 < 30	30 < 40	40 < 50	50 < 60	>= 60				
				1	2	3	4	5	6	7	8	9		10	11	12	13	14	15	16	17	18	19	20
64	143100	Verbreitung pornographischer Schriften (Erzeugnisse) an Personen unter 18 Jahren gemäß § 184 Abs. 1 Nr. 1, 2, 5 StGB	männl: weibl: insg:	1 0 1	0 0 0	0 0 0	0 0 0	0 0 0	0 0 0	0 0 0	0 0 0	0 0 0	0 0 0	0 0 0	0 0 0	0 0 0	0 0 0	0 0 0	1 0 1	0 0 0	0 0 0	0 0 0	0 0 0	1 0 1
64	143300	Besitz/Verschaffung von Kinderpornographie gemäß § 184b Abs. 2 und 4 StGB	männl: weibl: insg:	5 1 6	0 0 0	0 0 0	0 0 0	0 0 0	0 0 0	1 0 1	0 0 0	1 0 1	0 0 0	1 0 1	0 0 0	1 0 1	1 0 1	2 0 2	0 0 0	1 0 1	0 0 0	0 0 0	0 0 0	4 1 5
64	143400	Verbreitung von Kinderpornographie gemäß § 184b Abs. 1 StGB	männl: weibl: insg:	2 0 2	0 0 0	0 0 0	0 0 0	0 0 0	0 0 0	0 0 0	0 0 0	0 0 0	0 0 0	0 0 0	0 0 0	1 0 1	0 0 0	1 0 1	0 0 0	0 0 0	0 0 0	0 0 0	0 0 0	2 0 2
4	200000	Rohheitsdelikte und Straftaten gegen die persönliche Freiheit	männl: weibl: insg:	441 87 528	0 0 0	0 0 0	1 0 1	1 7 13	6 8 16	8 1 25	24 5 33	28 6 58	30 4 34	90 18 108	24 4 28	27 5 32	51 9 60	56 15 71	95 18 113	65 10 75	47 6 53	37 11 48	351 69 420	
4	210000	Raub, räuberische Erpressung und räuberischer Angriff auf Kraftfahrer §§ 249-252, 255, 316a StGB	männl: weibl: insg:	23 3 26	0 0 0	0 0 0	0 0 0	0 0 0	0 0 0	1 0 1	2 1 3	3 1 4	5 0 5	8 1 9	2 0 2	0 0 0	2 0 2	3 2 5	9 0 9	0 0 0	1 0 1	0 0 0	0 0 0	15 2 17
4	217000	Sonstige Raubüberfälle auf Straßen, Wegen oder Plätzen	männl: weibl: insg:	3 0 3	0 0 0	0 0 0	0 0 0	0 0 0	0 0 0	1 0 1	0 0 0	1 0 1	1 0 1	2 0 2	1 0 1	0 0 0	1 0 1	0 0 0	0 0 0	0 0 0	0 0 0	0 0 0	0 0 0	1 0 1
4	219000	Raubüberfälle in Wohnungen	männl: weibl: insg:	4 0 4	0 0 0	0 0 0	0 0 0	0 0 0	0 0 0	0 0 0	0 0 0	0 0 0	4 0 4	4 0 4	0 0 0	0 0 0	0 0 0	0 0 0	0 0 0	0 0 0	0 0 0	0 0 0	0 0 0	0 0 0
4	220000	Körperverletzung §§ 223-227, 229, 231 StGB	männl: weibl: insg:	322 65 387	0 0 0	0 0 0	1 1 2	6 5 11	8 6 14	22 4 22	21 4 25	43 4 47	24 4 28	75 14 89	19 3 22	23 4 27	42 7 49	40 8 48	72 16 88	46 7 53	23 4 27	24 9 33	247 51 298	
64	222000	Gefährliche und schwere Körperverletzung, Verstümmelung weiblicher Genitalien §§ 224, 226, 226a, 231 StGB	männl: weibl: insg:	86 13 99	0 0 0	0 0 0	1 1 2	1 1 2	2 2 4	4 0 4	7 0 7	11 0 11	9 1 10	22 3 25	10 1 11	13 1 14	23 2 25	7 2 9	10 1 11	9 3 12	6 1 7	9 1 10	64 10 74	
64	222100	Gefährliche und schwere Körperverletzung auf Straßen, Wegen oder Plätzen	männl: weibl: insg:	41 6 47	0 0 0	0 0 0	0 0 0	1 1 2	1 1 2	2 0 2	4 0 4	6 0 6	4 0 4	11 1 12	3 1 4	8 0 8	11 1 12	5 2 7	4 0 4	3 0 3	2 1 3	5 1 6	30 5 35	
4	223000	Misshandlung von Schutzbefohlenen § 225 StGB	männl: weibl: insg:	1 1 2	0 0 0	0 0 0	0 0 0	0 0 0	0 0 0	0 0 0	0 0 0	0 0 0	0 0 0	0 0 0	0 0 0	0 0 0	0 0 0	0 0 0	1 0 1	0 1 1	0 0 0	0 0 0	0 0 0	1 1 2
64	223100	Misshandlung von Kindern	männl: weibl: insg:	1 1 2	0 0 0	0 0 0	0 0 0	0 0 0	0 0 0	0 0 0	0 0 0	0 0 0	0 0 0	0 0 0	0 0 0	0 0 0	0 0 0	0 0 0	1 0 1	0 1 1	0 0 0	0 0 0	0 0 0	1 1 2
64	224000	Vorsätzliche einfache Körperverletzung gemäß § 223 StGB	männl: weibl: insg:	231 47 278	0 0 0	0 0 0	1 1 10	6 4 10	7 5 12	14 4 14	16 4 20	30 4 34	15 4 19	52 13 65	10 1 11	11 2 13	21 3 24	34 5 39	60 14 74	35 3 38	17 2 19	12 7 19	179 34 213	
64	225000	Fahrlässige Körperverletzung gemäß § 229 StGB	männl: weibl: insg:	14 7 21	0 0 0	0 0 0	0 0 0	0 0 0	0 0 0	5 0 5	0 0 0	5 0 5	0 0 0	5 0 5	0 1 1	0 1 1	0 2 2	0 1 1	3 2 5	3 0 3	0 1 1	0 1 1	3 7 16	
4	230000	Straftaten gegen die persönliche Freiheit gemäß §§ 232-233a, 234, 235, 236, 237, 238-239b, 240, 241, 316c StGB davon	männl: weibl: insg:	129 21 150	0 0 0	0 0 0	0 0 0	2 2 4	2 2 4	5 1 6	10 0 10	15 1 16	1 0 1	18 3 21	4 1 5	4 1 5	8 2 10	18 5 23	22 2 24	24 5 29	26 2 28	13 2 15	111 18 129	
4	231000	Menschenraub, Entziehung Minderjähriger, Kinderhandel §§ 234, 235, 236 StGB	männl: weibl: insg:	1 1 2	0 0 0	0 0 0	0 0 0	0 0 0	0 0 0	0 0 0	0 0 0	0 0 0	0 0 0	0 0 0	1 0 1	0 0 0	1 0 1	0 0 0	0 0 0	0 0 0	0 1 1	0 0 0	0 0 0	1 1 2

Schlüssel der Tat	Straftat	Sexus	TV insge- samt	Kinder						Jugendliche			Heran- w. 18 < 21	Erwachsene ab 21 Jahre										
									< 14			14 < 18		< 21			21 < 25						>= 21	
				< 6	6 < 8	8 < 10	10 < 12	12 < 14		14 < 16	16 < 18				21 < 23	23 < 25		25 < 30	30 < 40	40 < 50	50 < 60	>= 60		
				1	2	3	4	5	6	7	8	9		10	11	12	13	14	15	16	17	18	19	20
64	231200	Entziehung Minderjähriger gemäß § 235 StGB	männl: weibl: insg:	1 1 2	0 0 0	0 0 0	0 0 0	0 0 0	0 0 0	0 0 0	0 0 0	0 0 0	0 0 0	0 0 0	1 0 1	0 0 0	1 0 1	0 0 0	0 0 0	0 1 1	0 0 0	0 0 0	0 0 0	1 1 2
4	232000	Zwangsheirat, Nachstellung (Stalking), Freiheitsberaubung, Nötigung, Bedrohung §§ 237, 238, 239, 240, 241 StGB davon:	männl: weibl: insg:	128 20 148	0 0 0	0 0 0	0 0 0	2 2 4	2 2 4	5 1 6	10 0 10	15 1 16	1 0 1	18 3 21	3 1 4	4 2 5	7 2 9	18 5 23	22 2 24	24 4 28	26 2 28	13 2 15	110 17 127	
64	232100	Freiheitsberaubung gemäß § 239 StGB	männl: weibl: insg:	1 0 1	0 0 0	0 0 0	0 0 0	0 0 0	0 0 0	0 0 0	0 0 0	0 0 0	0 0 0	0 0 0	0 0 0	0 0 0	0 0 0	0 0 0	0 0 0	1 0 1	0 0 0	0 0 0	0 0 1	
4	232200	Nötigung § 240 StGB	männl: weibl: insg:	63 10 73	0 0 0	0 0 0	0 0 0	1 0 1	1 0 1	2 0 2	3 0 3	5 0 5	0 0 0	6 0 6	1 0 1	2 0 2	3 0 3	8 2 10	10 1 11	13 3 16	13 2 15	10 2 12	57 10 67	
64	232300	Bedrohung gemäß § 241 StGB	männl: weibl: insg:	65 9 74	0 0 0	0 0 0	0 0 0	2 2 4	2 2 4	3 1 4	7 0 7	10 1 11	1 0 1	13 3 16	2 1 3	3 1 4	5 2 7	11 2 13	12 1 13	10 1 11	11 0 11	3 0 3	52 6 58	
4	232400	Nachstellung (Stalking) gemäß § 238 StGB	männl: weibl: insg:	8 1 9	0 0 0	0 0 0	0 0 0	0 0 0	0 0 0	1 0 1	0 0 0	1 0 1	0 0 0	1 0 1	0 0 0	0 0 0	0 0 0	0 1 1	1 0 1	3 0 3	3 0 3	0 0 0	7 1 8	
4	3***00	Diebstahl ohne erschwerende Umstände §§ 242, 247, 248a-c StGB	männl: weibl: insg:	310 75 385	0 0 0	2 0 2	1 1 2	2 2 4	5 0 5	10 3 13	13 2 15	6 7 13	19 9 28	24 5 29	53 17 70	16 5 21	15 4 19	31 9 40	40 8 48	67 7 74	47 7 54	31 12 43	41 15 56	257 58 315
4	3**100	Diebstahl ohne erschwerende Umstände von Kraftwagen einschl. unbefugter Ingebrauchnahme	männl: weibl: insg:	9 0 9	0 0 0	0 0 0	0 0 0	0 0 0	0 0 0	0 0 0	0 0 0	2 0 2	2 0 2	0 0 0	2 0 2	1 0 1	0 0 0	1 0 1	2 0 2	3 0 3	1 0 1	0 0 0	0 0 0	7 0 7
4	3**200	Diebstahl ohne erschwerende Umstände von Mopeds und Krafträdern einschl. unbefugter Ingebrauchnahme	männl: weibl: insg:	5 0 5	0 0 0	0 0 0	0 0 0	0 0 0	0 0 0	0 0 0	0 0 0	0 0 0	0 0 0	0 0 0	0 0 0	0 0 0	0 0 0	1 0 1	4 0 4	0 0 0	0 0 0	0 0 0	0 0 0	5 0 5
4	3**300	Diebstahl ohne erschwerende Umstände von Fahrrädern einschl. unbefugter Ingebrauchnahme	männl: weibl: insg:	19 0 19	0 0 0	0 0 0	0 0 0	0 0 0	0 0 0	1 0 1	0 0 0	1 0 1	5 0 5	6 0 6	0 0 0	1 0 1	1 0 1	6 0 6	4 0 4	2 0 2	0 0 0	0 0 0	0 0 0	13 0 13
4	300000	Sonstiger einfacher Diebstahl §§ 242, 247, 248a-c StGB	männl: weibl: insg:	94 18 112	0 0 0	1 0 1	1 0 1	1 1 2	1 1 2	4 1 5	5 1 6	2 3 5	7 4 11	8 1 9	19 6 25	3 1 4	4 2 6	7 3 10	10 3 13	21 0 21	13 1 14	11 2 13	13 3 16	75 12 87
4	300100	Einfacher Diebstahl von Kraftwagen einschl. unbefugter Ingebrauchnahme	männl: weibl: insg:	9 0 9	0 0 0	0 0 0	0 0 0	0 0 0	0 0 0	0 0 0	0 0 0	2 0 2	2 0 2	0 0 0	2 0 2	1 0 1	0 0 0	1 0 1	2 0 2	3 0 3	1 0 1	0 0 0	0 0 0	7 0 7
4	300200	Einfacher Diebstahl von Mopeds und Krafträdern einschl. unbefugter Ingebrauchnahme	männl: weibl: insg:	5 0 5	0 0 0	0 0 0	0 0 0	0 0 0	0 0 0	0 0 0	0 0 0	0 0 0	0 0 0	0 0 0	0 0 0	0 0 0	0 0 0	1 0 1	4 0 4	0 0 0	0 0 0	0 0 0	0 0 0	5 0 5
4	300300	Einfacher Diebstahl von Fahrrädern einschl. unbefugter Ingebrauchnahme	männl: weibl: insg:	17 0 17	0 0 0	0 0 0	0 0 0	0 0 0	0 0 0	1 0 1	0 0 0	1 0 1	5 0 5	6 0 6	0 0 0	1 0 1	1 0 1	5 0 5	3 0 3	2 0 2	0 0 0	0 0 0	0 0 0	11 0 11
4	310*00	Diebstahl ohne erschwerende Umstände in/aus Dienst-, Büro-, Fabrikations-, Werkstatt- und Lagerräumen	männl: weibl: insg:	8 2 10	0 0 0	0 0 0	0 0 0	0 0 0	0 0 0	0 0 0	0 0 0	0 0 0	0 0 0	2 0 2	2 0 2	3 1 4	1 0 1	4 1 5	1 0 1	0 1 1	0 1 1	0 0 0	0 0 0	6 2 8
4	315*00	Diebstahl ohne erschwerende Umstände in/aus Gaststätten, Kantinen, Hotels und Pensionen	männl: weibl: insg:	1 0 1	0 0 0	0 0 0	0 0 0	0 0 0	0 0 0	0 0 0	0 0 0	0 0 0	0 0 0	0 0 0	0 0 0	0 0 0	0 0 0	0 0 0	1 0 1	0 0 0	0 0 0	0 0 0	0 0 0	1 0 1

Schlüssel der Tat	Straftat	Sexus	TV insgesamt	Kinder						Jugendliche			Heranw.	Erwachsene ab 21 Jahre											
									< 14			14 < 18		< 21			21 < 25						>= 21		
				< 6	6 < 8	8 < 10	10 < 12	12 < 14		14 < 16	16 < 18				18 < 21	21 < 23		23 < 25	25 < 30	30 < 40	40 < 50	50 < 60		>= 60	
				1	2	3	4	5	6	7	8	9		10	11	12	13	14	15	16	17	18	19	20	21
4	325*00	Diebstahl ohne erschwerende Umstände in/aus Kiosken, Warenhäusern, Verkaufsräumen, Selbstbedienungsläden, Schaufenstern, Schaukästen und Vitrinen	männl: weibl: insg:	163 52 215	0 0 0	1 0 1	0 1 1	1 1 2	3 0 3	5 2 7	8 2 10	3 4 7	11 6 13	9 4 13	25 12 37	9 3 12	7 2 9	16 5 21	18 5 23	33 6 39	25 3 28	18 10 28	28 11 39	138 40 178	
4	326*00	Ladendiebstahl ohne erschwerende Umstände	männl: weibl: insg:	163 52 215	0 0 0	1 0 1	0 1 1	1 1 2	3 0 3	5 2 7	8 2 10	3 4 7	11 6 13	9 4 13	25 12 37	9 3 12	7 2 9	16 5 21	18 5 23	33 6 39	25 3 28	18 10 28	28 11 39	138 40 178	
4	335*00	Diebstahl ohne erschwerende Umstände in/aus Wohnungen	männl: weibl: insg:	16 4 20	0 0 0	0 0 0	0 0 0	0 0 1	1 0 1	1 0 1	0 0 0	0 1 1	0 1 1	1 0 1	2 1 3	0 0 0	1 0 1	1 0 1	2 0 2	5 2 5	4 0 6	2 0 2	0 1 1	0 1 1	14 3 17
4	340*00	Diebstahl ohne erschwerende Umstände in/aus Boden-/Kellerräumen, Waschküchen	männl: weibl: insg:	5 1 6	0 0 0	0 0 0	0 0 0	0 0 0	0 0 0	0 0 0	0 0 0	0 0 0	0 0 0	0 0 0	0 0 0	0 0 0	0 0 0	0 0 0	0 0 0	1 1 1	4 1 5	0 0 0	0 0 0	0 0 0	5 1 6
4	350*00	Diebstahl ohne erschwerende Umstände an/aus Kraftfahrzeugen	männl: weibl: insg:	10 0 10	0 0 0	0 0 0	0 0 0	0 0 0	0 0 0	0 0 0	0 0 0	0 0 0	0 0 0	1 0 1	1 0 1	0 0 0	1 0 1	1 0 2	2 0 2	2 0 2	1 0 1	1 0 2	1 0 1	1 0 1	9 0 9
4	4***00	Diebstahl unter erschwerenden Umständen §§ 243-244a StGB	männl: weibl: insg:	126 13 139	0 0 0	0 0 0	0 0 0	1 0 1	5 0 5	6 0 6	8 1 9	8 2 10	16 3 19	6 3 9	28 6 34	8 1 9	6 0 6	14 1 15	24 2 26	36 1 37	18 2 20	4 1 5	2 1 2	2 0 2	98 7 105
4	4**100	Diebstahl unter erschwerenden Umständen von Kraftwagen	männl: weibl: insg:	4 0 4	0 0 0	0 0 0	0 0 0	0 0 0	0 0 0	0 0 0	0 0 0	0 0 0	0 0 0	1 0 1	1 0 1	0 0 0	0 0 0	0 0 0	1 0 1	1 0 1	1 0 1	0 0 0	0 0 0	0 0 0	3 0 3
4	4**200	Diebstahl unter erschwerenden Umständen von Mopeds und Krafrädern	männl: weibl: insg:	10 0 10	0 0 0	0 0 0	0 0 0	0 0 0	0 0 0	0 0 0	3 0 3	2 0 2	5 0 5	2 0 2	7 0 7	0 0 0	0 0 0	0 0 0	0 0 0	1 1 1	1 0 1	1 0 1	0 0 0	0 0 0	3 0 3
4	4**300	Diebstahl unter erschwerenden Umständen von Fahrrädern	männl: weibl: insg:	7 0 7	0 0 0	0 0 0	0 0 0	0 0 0	0 0 0	0 0 0	0 0 0	0 0 0	0 0 0	1 0 1	1 0 1	0 0 0	2 0 2	2 0 2	3 0 3	1 0 1	0 0 0	0 0 0	0 0 0	0 0 0	6 0 6
4	4**500	Diebstahl unter erschwerenden Umständen von unbaren Zahlungsmitteln	männl: weibl: insg:	2 0 2	0 0 0	0 0 0	0 0 0	0 0 0	0 0 0	0 0 0	0 0 0	0 0 0	0 0 0	0 0 0	0 0 0	0 0 0	0 0 0	0 0 0	1 0 1	1 0 1	0 0 0	0 0 0	0 0 0	0 0 0	2 0 2
4	4**700	Diebstahl unter erschwerenden Umständen von/aus Automaten	männl: weibl: insg:	6 2 8	0 0 0	0 0 0	0 0 0	0 0 0	0 0 0	0 0 0	0 0 0	0 1 1	0 1 1	1 1 1	1 0 2	2 3 3	1 0 1	3 1 4	0 0 0	1 0 1	1 0 1	0 0 0	0 0 0	0 0 0	5 1 6
4	400000	Sonstiger schwerer Diebstahl §§ 243 - 244a StGB	männl: weibl: insg:	55 7 62	0 0 0	0 0 0	0 0 0	0 0 4	4 0 4	4 0 4	5 1 6	2 1 3	7 2 9	2 3 5	13 5 18	4 0 4	2 0 2	6 0 6	10 1 11	15 0 15	6 0 6	3 1 4	2 1 2	2 0 2	42 2 44
64	400081	Schwerer Diebstahl in/aus Wochenend- und Gartenhaus	männl: weibl: insg:	13 1 14	0 0 0	0 0 0	0 0 0	0 0 0	0 0 0	0 0 0	0 0 0	0 0 0	0 0 0	1 0 1	1 0 1	0 0 0	1 0 1	1 0 1	1 0 1	5 0 5	3 0 3	1 1 2	1 0 1	1 0 1	12 1 13
64	400086	Schwerer Diebstahl in/aus einer Kirche	männl: weibl: insg:	1 0 1	0 0 0	0 0 0	0 0 0	0 0 0	0 0 0	0 0 0	0 0 0	0 0 0	0 0 0	0 0 0	0 0 0	0 0 0	0 0 0	0 0 0	0 0 0	1 0 1	0 0 0	0 0 0	0 0 0	0 0 0	1 0 1
64	400096	Schwerer Diebstahl von Buntmetall	männl: weibl: insg:	4 0 4	0 0 0	0 0 0	0 0 0	0 0 0	0 0 0	0 0 0	0 0 0	0 0 0	0 0 0	0 0 0	0 0 0	1 0 1	0 0 0	1 0 1	2 0 2	1 0 1	0 0 0	0 0 0	0 0 0	0 0 0	4 0 4
4	400100	Schwerer Diebstahl von Kraftwagen	männl: weibl: insg:	4 0 4	0 0 0	0 0 0	0 0 0	0 0 0	0 0 0	0 0 0	0 0 0	0 0 0	0 0 0	1 0 1	1 0 1	0 0 0	0 0 0	0 0 0	1 0 1	1 0 1	1 0 1	0 0 0	0 0 0	0 0 0	3 0 3

Schlüssel der Tat	Straftat	Sexus	TV insge- samt	Kinder						Jugendliche			Heran- w. 18 < 21	Erwachsene ab 21 Jahre											
									< 14			14 < 18		< 21			21 < 25						>= 21		
				< 6	6 < 8	8 < 10	10 < 12	12 < 14		14 < 16	16 < 18				21 < 23	23 < 25		25 < 30	30 < 40	40 < 50	50 < 60	>= 60			
				1	2	3	4	5	6	7	8	9		10	11	12	13	14	15	16	17	18	19	20	21
4	400200	Schwerer Diebstahl von Mopeds und Kraftfahrzeugen	männl: weibl: insg:	10 0 10	0 0 0	0 0 0	0 0 0	0 0 0	0 0 0	0 0 0	3 0 3	2 0 2	5 0 5	2 0 2	7 0 7	0 0 0	0 0 0	0 0 0	1 0 1	1 0 1	1 0 1	0 0 0	0 0 0	0 0 0	3 0 3
4	400300	Schwerer Diebstahl von Fahrrädern	männl: weibl: insg:	7 0 7	0 0 0	0 0 0	0 0 0	0 0 0	0 0 0	0 0 0	0 0 0	0 0 0	0 0 0	1 0 1	1 0 1	0 0 0	2 0 2	2 0 2	3 0 3	1 0 1	0 0 0	0 0 0	0 0 0	0 0 0	6 0 6
4	400700	Schwerer Diebstahl von/aus Automaten	männl: weibl: insg:	6 2 8	0 0 0	0 0 0	0 0 0	0 0 0	0 0 0	0 0 0	0 0 0	0 1 1	0 1 1	0 0 0	1 1 2	1 1 3	1 0 1	3 1 4	0 0 0	1 0 1	1 0 1	0 0 0	0 0 0	0 0 0	5 1 6
4	405*00	Diebstahl unter erschwerenden Umständen in/aus Banken, Sparkassen, Postfilialen und -agenturen und dgl.	männl: weibl: insg:	1 0 1	0 0 0	0 0 0	0 0 0	0 0 0	0 0 0	0 0 0	0 0 0	0 0 0	0 0 0	0 0 0	0 0 0	0 0 0	0 0 0	0 0 0	0 0 0	1 0 1	0 0 0	0 0 0	0 0 0	0 0 0	1 0 1
4	405000	Schwerer Diebstahl in/aus Banken, Sparkassen, Postfilialen und -agenturen	männl: weibl: insg:	1 0 1	0 0 0	0 0 0	0 0 0	0 0 0	0 0 0	0 0 0	0 0 0	0 0 0	0 0 0	0 0 0	0 0 0	0 0 0	0 0 0	0 0 0	0 0 0	1 0 1	0 0 0	0 0 0	0 0 0	0 0 0	1 0 1
4	410*00	Diebstahl unter erschwerenden Umständen in/aus Dienst-, Büro-, Fabrikations-, Werkstatt- und Lagerräumen	männl: weibl: insg:	30 0 30	0 0 0	0 0 0	0 0 0	0 0 0	1 0 1	1 0 1	0 0 0	4 0 4	4 0 4	1 0 1	6 0 6	4 0 4	3 0 3	7 0 7	7 0 7	6 0 6	3 0 3	1 0 1	0 0 0	0 0 0	24 0 24
4	410000	Schwerer Diebstahl in/aus Dienst-, Büro-, Fabrikations-, Werkstatt- und Lagerräumen	männl: weibl: insg:	30 0 30	0 0 0	0 0 0	0 0 0	0 0 0	1 0 1	1 0 1	0 0 0	4 0 4	4 0 4	1 0 1	6 0 6	4 0 4	3 0 3	7 0 7	7 0 7	6 0 6	3 0 3	1 0 1	0 0 0	0 0 0	24 0 24
4	415*00	Diebstahl unter erschwerenden Umständen in/aus Gaststätten, Kantinen, Hotels und Pensionen	männl: weibl: insg:	1 0 1	0 0 0	0 0 0	0 0 0	0 0 0	0 0 0	0 0 0	0 0 0	0 0 0	0 0 0	0 0 0	0 0 0	0 0 0	0 0 0	0 0 0	0 0 0	0 0 0	1 0 1	0 0 0	0 0 0	0 0 0	1 0 1
4	415000	Bes. schw. Fall des Diebstahls in/aus Gaststätten, Kantinen, Hotels und Pensionen	männl: weibl: insg:	1 0 1	0 0 0	0 0 0	0 0 0	0 0 0	0 0 0	0 0 0	0 0 0	0 0 0	0 0 0	0 0 0	0 0 0	0 0 0	0 0 0	0 0 0	0 0 0	0 0 0	1 0 1	0 0 0	0 0 0	0 0 0	1 0 1
4	425*00	Schwerer Diebstahl in/aus Kiosken, Warenhäusern, Verkaufsräumen, Selbstbedienungsläden, Schaufenstern, Schaukästen und Vitrinen	männl: weibl: insg:	5 0 5	0 0 0	0 0 0	0 0 0	0 0 0	0 0 0	0 0 0	0 0 0	0 0 0	0 0 0	0 0 0	0 0 0	0 0 0	1 0 1	1 0 1	1 0 1	2 0 2	1 0 1	0 0 0	0 0 0	0 0 0	5 0 5
4	425000	Besonders schwerer Fall des Diebstahls in/aus Kiosken, Warenhäusern, Verkaufsräumen, Selbstbedienungsläden	männl: weibl: insg:	2 0 2	0 0 0	0 0 0	0 0 0	0 0 0	0 0 0	0 0 0	0 0 0	0 0 0	0 0 0	0 0 0	0 0 0	0 0 0	0 0 0	0 0 0	0 0 0	1 0 1	1 0 1	0 0 0	0 0 0	0 0 0	2 0 2
4	426*00	Besonders schwerer Fall des Ladendiebstahls	männl: weibl: insg:	3 0 3	0 0 0	0 0 0	0 0 0	0 0 0	0 0 0	0 0 0	0 0 0	0 0 0	0 0 0	0 0 0	0 0 0	0 0 0	1 0 1	1 0 1	1 0 1	1 0 1	1 0 1	0 0 0	0 0 0	0 0 0	3 0 3
4	426000	Besonders schwerer Fall des Ladendiebstahls	männl: weibl: insg:	3 0 3	0 0 0	0 0 0	0 0 0	0 0 0	0 0 0	0 0 0	0 0 0	0 0 0	0 0 0	0 0 0	0 0 0	0 0 0	1 0 1	1 0 1	1 0 1	1 0 1	1 0 1	0 0 0	0 0 0	0 0 0	3 0 3
4	435*00	Wohnungseinbruchdiebstahl § 244 Abs. 1 Nr. 3 StGB	männl: weibl: insg:	11 3 14	0 0 0	0 0 0	0 0 0	1 0 1	0 0 0	1 0 1	0 0 0	1 0 1	1 0 1	0 0 0	2 0 2	1 0 1	0 0 0	1 0 1	1 0 1	5 1 6	2 0 2	0 0 0	0 0 0	0 0 0	9 3 12
4	436*00	Tageswohnungseinbruch	männl: weibl: insg:	2 1 3	0 0 0	0 0 0	0 0 0	0 0 0	0 0 0	0 0 0	0 0 0	0 0 0	0 0 0	0 0 0	0 0 0	0 0 0	0 0 0	0 0 0	0 0 0	2 0 2	0 1 1	0 0 0	0 0 0	0 0 0	2 1 3
4	440*00	Besonders schwerer Fall des Diebstahls in/aus Boden-, Kellerräumen, Waschküchen	männl: weibl: insg:	7 1 8	0 0 0	0 0 0	0 0 0	0 0 0	0 0 0	0 0 0	0 0 0	0 0 0	0 0 0	0 0 0	0 0 0	0 0 0	1 0 1	1 0 1	2 0 2	4 1 5	0 0 0	0 0 0	0 0 0	0 0 0	7 1 8

Schlüssel der Tat	Straftat	Sexus	TV insge- samt	Kinder						Jugendliche			Heran- w. 18 < 21	Erwachsene ab 21 Jahre										
									< 14			14 < 18		< 21			21 < 25						>= 21	
				< 6	6 < 8	8 < 10	10 < 12	12 < 14		14 < 16	16 < 18				21 < 23	23 < 25		25 < 30	30 < 40	40 < 50	50 < 60	>= 60		
				1	2	3	4	5	6	7	8	9		10	11	12	13	14	15	16	17	18	19	20
4	440000	Besonders schwerer Fall des Diebstahls in/aus Boden-, Kellerräumen, Waschküchen	männl: weibl: insg:	7 1 8	0 0 0	0 0 0	0 0 0	0 0 0	0 0 0	0 0 0	0 0 0	0 0 0	0 0 0	0 0 0	0 0 0	1 0 1	1 0 1	2 0 2	4 1 5	0 0 0	0 0 0	0 0 0	0 0 0	7 1 8
4	445*00	Besonders schwerer Fall des Diebstahls in/aus überwiegend unbezogenen Neu- und Rohbauten, Neubuden und Baustellen	männl: weibl: insg:	1 0 1	0 0 0	0 0 0	0 0 0	0 0 0	0 0 0	0 0 0	0 0 0	0 0 0	0 0 0	0 0 0	0 0 0	0 0 0	0 0 0	1 0 1	0 0 0	0 0 0	0 0 0	0 0 0	0 0 0	1 0 1
4	445000	Besonders schwerer Fall des Diebstahls in/aus überwiegend unbezogenen Neu- und Rohbauten, Neubuden und Baustellen	männl: weibl: insg:	1 0 1	0 0 0	0 0 0	0 0 0	0 0 0	0 0 0	0 0 0	0 0 0	0 0 0	0 0 0	0 0 0	0 0 0	0 0 0	0 0 0	1 0 1	0 0 0	0 0 0	0 0 0	0 0 0	0 0 0	1 0 1
4	450*00	Besonders schwerer Fall des Diebstahls an/aus Kraftfahrzeugen	männl: weibl: insg:	9 0 9	0 0 0	0 0 0	0 0 0	0 0 0	0 0 0	0 0 0	0 0 0	0 0 0	0 0 0	0 0 0	0 0 0	0 0 0	0 0 0	1 0 1	5 0 5	3 0 3	0 0 0	0 0 0	0 0 0	9 0 9
4	450000	Besonders schwerer Fall des Diebstahls an/aus Kraftfahrzeugen von sonstigem Gut	männl: weibl: insg:	8 0 8	0 0 0	0 0 0	0 0 0	0 0 0	0 0 0	0 0 0	0 0 0	0 0 0	0 0 0	0 0 0	0 0 0	0 0 0	0 0 0	0 0 0	5 0 5	3 0 3	0 0 0	0 0 0	0 0 0	8 0 8
4	450500	Besonders schwerer Fall des Diebstahls aus Kraftfahrzeugen von unbaren Zahlungsmitteln	männl: weibl: insg:	1 0 1	0 0 0	0 0 0	0 0 0	0 0 0	0 0 0	0 0 0	0 0 0	0 0 0	0 0 0	0 0 0	0 0 0	0 0 0	0 0 0	1 0 1	0 0 0	0 0 0	0 0 0	0 0 0	0 0 0	1 0 1
4	****00	Diebstahl insgesamt	männl: weibl: insg:	414 88 502	0 0 0	2 0 2	1 1 2	3 2 5	10 0 10	16 3 19	20 3 23	13 9 22	33 12 45	30 8 38	79 23 102	22 6 28	21 4 25	43 10 53	60 10 70	93 8 101	61 9 70	35 13 48	43 15 58	335 65 400
4	***100	Diebstahl insgesamt von Kraftwagen einschl. unbefugter Ingebrauchnahme	männl: weibl: insg:	13 0 13	0 0 0	0 0 0	0 0 0	0 0 0	0 0 0	0 0 0	0 0 0	2 0 2	2 0 2	1 0 1	3 0 3	1 0 1	0 0 0	1 0 1	3 0 3	4 0 4	2 0 2	0 0 0	0 0 0	10 0 10
4	***200	Diebstahl insgesamt von Mopeds und Krafträdern einschl. unbefugter Ingebrauchnahme	männl: weibl: insg:	14 0 14	0 0 0	0 0 0	0 0 0	0 0 0	0 0 0	0 0 0	3 0 3	2 0 2	5 0 5	2 0 2	7 0 7	0 0 0	0 0 0	0 0 0	1 0 1	5 0 5	1 0 1	0 0 0	0 0 0	7 0 7
4	***300	Diebstahl insgesamt von Fahrrädern einschl. unbefugter Ingebrauchnahme	männl: weibl: insg:	26 0 26	0 0 0	0 0 0	0 0 0	0 0 0	0 0 0	0 0 0	1 0 1	0 0 0	1 0 1	6 0 6	7 0 7	0 0 0	3 0 3	3 0 3	9 0 9	5 0 5	2 0 2	0 0 0	0 0 0	19 0 19
4	***500	Diebstahl insgesamt von unbaren Zahlungsmitteln	männl: weibl: insg:	2 0 2	0 0 0	0 0 0	0 0 0	0 0 0	0 0 0	0 0 0	0 0 0	0 0 0	0 0 0	0 0 0	0 0 0	0 0 0	0 0 0	0 0 0	1 0 1	1 0 1	0 0 0	0 0 0	0 0 0	2 0 2
4	***700	Diebstahl insgesamt von/aus Automaten	männl: weibl: insg:	6 2 8	0 0 0	0 0 0	0 0 0	0 0 0	0 0 0	0 0 0	0 0 0	0 1 1	0 1 1	1 0 1	1 1 2	2 1 3	1 0 1	3 1 4	0 0 0	1 0 1	1 0 1	0 0 0	0 0 0	5 1 6
4	*00081	Diebstahl insgesamt in/aus Wochenend- und Gartenhaus	männl: weibl: insg:	13 1 14	0 0 0	0 0 0	0 0 0	0 0 0	0 0 0	0 0 0	0 0 0	0 0 0	0 0 0	1 0 1	1 0 1	0 0 0	1 0 1	1 0 1	5 0 5	3 0 3	1 0 1	1 0 1	0 0 0	12 1 13
4	*00086	Diebstahl insgesamt in/aus einer Kirche	männl: weibl: insg:	1 0 1	0 0 0	0 0 0	0 0 0	0 0 0	0 0 0	0 0 0	0 0 0	0 0 0	0 0 0	0 0 0	0 0 0	0 0 0	0 0 0	0 0 0	0 0 0	1 0 1	0 0 0	0 0 0	0 0 0	1 0 1
4	*00096	Diebstahl insgesamt von Buntmetall	männl: weibl: insg:	5 0 5	0 0 0	0 0 0	0 0 0	0 0 0	0 0 0	0 0 0	0 0 0	0 0 0	0 0 0	0 0 0	0 0 0	1 0 1	0 0 0	1 0 1	2 0 2	2 0 2	0 0 0	0 0 0	0 0 0	5 0 5
4	*05*00	Diebstahl insgesamt in/aus Banken, Sparkassen, Postfilialen und -agenturen und dgl.	männl: weibl: insg:	1 0 1	0 0 0	0 0 0	0 0 0	0 0 0	0 0 0	0 0 0	0 0 0	0 0 0	0 0 0	0 0 0	0 0 0	0 0 0	0 0 0	0 0 0	0 0 0	1 0 1	0 0 0	0 0 0	0 0 0	1 0 1

Schlüssel der Tat	Straftat	Sexus	TV insge- samt	Kinder						Jugendliche			Heran- w. 18 < 21	Erwachsene ab 21 Jahre											
									< 14			14 < 18		< 21			21 < 25					>= 21			
				< 6	6 < 8	8 < 10	10 < 12	12 < 14		14 < 16	16 < 18			21 < 23	23 < 25										
				19	20	21	22	23	24	25	26	27		28	29	30	31	32	33	34	35				
5	6	7	8	9	10	11	12	13	14	15	16	17	18	19	20	21	22	23	24						
4	*10*00	Diebstahl insgesamt in/aus Dienst-, Büro-, Fabrikations-, Werkstatt- und Lagerräumen	männl.: weibl.: insg:	37 2 39	0 0 0	0 0 0	0 0 0	0 0 0	1 0 1	1 0 1	0 0 0	4 0 4	4 0 4	3 0 3	8 0 8	6 1 7	4 0 4	10 1 11	8 0 8	6 1 6	4 0 5	1 0 1	0 0 0	0 0 0	29 2 31
4	*15*00	Diebstahl insgesamt in/aus Gaststätten, Kantinen, Hotels und Pensionen	männl.: weibl.: insg:	2 0 2	0 0 0	0 0 0	0 0 0	0 0 0	0 0 0	0 0 0	0 0 0	0 0 0	0 0 0	0 0 0	0 0 0	0 0 0	0 0 0	0 0 0	0 0 0	1 0 1	1 0 1	0 0 0	0 0 0	0 0 0	2 0 2
4	*25*00	Diebstahl gesamt in/aus Kiosken, Warenhäusern, Verkaufsräumen, Selbstbedienungsläden, Schaufenstern, Schaukästen und Vitrinen	männl.: weibl.: insg:	167 52 219	0 0 0	1 0 1	0 1 1	1 1 2	3 0 3	5 2 7	8 4 10	3 4 7	11 6 17	9 4 13	25 12 37	9 3 12	8 2 10	17 5 22	19 5 24	34 6 40	26 3 29	18 10 28	28 11 39	142 40 182	
4	*26*00	Diebstahl insgesamt Ladendiebstahl	männl.: weibl.: insg:	165 52 217	0 0 0	1 0 1	0 1 1	1 1 2	3 0 3	5 2 7	8 2 10	3 4 7	11 6 17	9 4 13	25 12 37	9 3 12	8 2 10	17 5 22	19 5 24	33 6 39	25 3 28	18 10 28	28 11 39	140 40 180	
4	*35*00	Diebstahl insgesamt in/aus Wohnungen	männl.: weibl.: insg:	26 7 33	0 0 0	0 0 0	0 0 0	1 0 1	1 0 1	2 0 2	0 0 0	1 1 2	1 0 2	1 0 1	4 1 5	1 0 1	2 0 2	3 1 4	10 4 10	5 4 9	2 0 2	0 0 0	0 1 1	0 6 28	22 6 28
4	*40*00	Diebstahl insgesamt in/aus Boden-, Kellerräumen und Waschküchen	männl.: weibl.: insg:	12 2 14	0 0 0	0 0 0	0 0 0	0 0 0	0 0 0	0 0 0	0 0 0	0 0 0	0 0 0	0 0 0	0 0 0	0 0 1	1 0 1	3 0 3	8 2 10	0 0 0	0 0 0	0 0 0	0 0 0	0 0 0	12 2 14
4	*45*00	Diebstahl insgesamt in/aus überwiegend unbezogenen Neu- und Rohbauten, Baubuden und Baustellen	männl.: weibl.: insg:	1 0 1	0 0 0	0 0 0	0 0 0	0 0 0	0 0 0	0 0 0	0 0 0	0 0 0	0 0 0	0 0 0	0 0 0	0 0 0	0 0 0	0 0 0	1 0 1	0 0 0	0 0 0	0 0 0	0 0 0	0 0 0	1 0 1
4	*50*00	Diebstahl insgesamt an/aus Kraftfahrzeugen	männl.: weibl.: insg:	19 0 19	0 0 0	0 0 0	0 0 0	0 0 0	0 0 0	0 0 0	0 0 0	0 0 0	0 0 0	1 0 1	1 0 1	0 0 0	1 0 1	3 0 3	7 0 7	5 0 5	1 0 1	1 0 1	1 0 1	18 0 18	
4	*90*00	Diebstahl insgesamt Taschendiebstahl	männl.: weibl.: insg:	1 0 1	0 0 0	0 0 0	0 0 0	0 0 0	0 0 0	0 0 0	0 0 0	0 0 0	0 0 0	0 0 0	0 0 0	0 0 0	0 0 0	0 0 0	0 0 0	1 0 1	0 0 0	0 0 0	0 0 0	0 0 0	1 0 1
4	500000	Vermögens- und Fälschungsdelikte	männl.: weibl.: insg:	374 128 502	0 0 0	0 0 0	0 0 0	1 0 1	2 0 2	3 0 3	4 4 4	9 5 14	13 5 18	23 8 31	39 13 52	18 7 25	23 6 29	41 13 54	67 15 82	105 30 135	59 26 85	41 25 66	22 6 28	335 115 450	
4	510000	Betrug §§ 263, 263a, 264, 264a, 265, 265a, 265b StGB	männl.: weibl.: insg:	288 105 393	0 0 0	0 0 0	0 0 0	0 0 0	2 0 2	2 0 2	2 2 2	8 5 13	10 5 15	19 7 26	31 12 43	16 6 22	20 6 26	36 12 48	55 12 67	78 22 100	42 22 64	28 19 47	18 6 24	257 93 350	
4	511000	Waren- und Warenkreditbetrug	männl.: weibl.: insg:	111 51 162	0 0 0	0 0 0	0 0 0	0 0 0	0 0 0	0 0 0	1 0 1	1 3 4	2 3 5	5 4 9	7 7 14	5 3 8	4 2 6	9 5 14	19 6 25	34 14 48	20 8 28	14 8 22	8 3 11	104 44 148	
64	511100	Betrügerisches Erlangen von Kfz	männl.: weibl.: insg:	3 1 4	0 0 0	0 0 0	0 0 0	0 0 0	0 0 0	0 0 0	0 0 0	0 0 0	0 0 0	0 0 0	0 0 0	0 0 0	0 0 0	0 0 0	0 0 0	2 1 3	1 0 1	0 0 0	0 0 0	3 1 4	
4	511200	Sonstiger Warenkreditbetrug	männl.: weibl.: insg:	75 33 108	0 0 0	0 0 0	0 0 0	0 0 0	0 0 0	0 0 0	0 0 0	0 1 1	0 1 1	2 1 3	2 3 4	3 0 3	3 0 3	6 3 9	14 3 17	22 9 31	11 8 19	12 6 18	8 2 10	73 31 104	
64	511300	Warenbetrug	männl.: weibl.: insg:	36 17 53	0 0 0	0 0 0	0 0 0	0 0 0	0 0 0	0 0 0	1 0 1	1 2 3	2 2 4	4 3 7	6 5 11	2 0 2	1 2 3	3 2 5	5 3 8	12 4 16	8 0 8	2 0 2	0 1 1	0 12 42	30 12 42
4	514000	Geldkreditbetrug	männl.: weibl.: insg:	2 0 2	0 0 0	0 0 0	0 0 0	0 0 0	0 0 0	0 0 0	0 0 0	0 0 0	0 0 0	0 0 0	0 0 0	0 0 0	0 0 0	0 0 0	0 0 0	2 0 2	0 0 0	0 0 0	0 0 0	0 0 0	2 0 2

Schlüssel der Tat	Straftat	Sexus	TV insge- samt	Kinder						Jugendliche			Heran- w. 18 < 21	Erwachsene ab 21 Jahre										
									< 14			14 < 18		< 21			21 < 25					>= 21		
				< 6	6 < 8	8 < 10	10 < 12	12 < 14		14 < 16	16 < 18			21 < 23	23 < 25		25 < 30	30 < 40	40 < 50	50 < 60	>= 60			
				5	6	7	8	9	10	11	12	13		14	15	16	17	18	19	20	21	22	23	24
64	514300	Krediterlangungsbetrug § 263 StGB	männl: weibl: insg:	2 0 2	0 0 0	0 0 0	0 0 0	0 0 0	0 0 0	0 0 0	0 0 0	0 0 0	0 0 0	0 0 0	0 0 0	0 0 0	0 0 0	2 0 2	0 0 0	0 0 0	0 0 0	2 0 2		
4	515000	Erschleichen von Leistungen § 265a StGB	männl: weibl: insg:	49 13 62	0 0 0	0 0 0	0 0 0	2 0 2	2 0 2	0 0 0	6 1 7	6 1 7	2 2 4	10 3 13	4 3 7	4 2 6	8 5 13	12 2 14	17 3 20	1 0 1	1 0 1	0 0 0	39 10 49	
4	516000	Betrug mittels rechtswidrig erlangter unbarer Zahlungsmittel	männl: weibl: insg:	8 1 9	0 0 0	0 0 0	0 0 0	0 0 0	0 0 0	0 0 0	0 0 0	0 0 0	0 0 0	0 0 0	2 0 2	0 1 1	0 1 3	3 0 3	3 0 0	0 0 0	0 0 0	0 0 0	8 1 9	
64	516200	Betrug mittels rechtswidrig erlangter Zahlungskarten ohne PIN (Lastschriftverfahren)	männl: weibl: insg:	3 1 4	0 0 0	0 0 0	0 0 0	0 0 0	0 0 0	0 0 0	0 0 0	0 0 0	0 0 0	0 0 0	2 0 2	0 1 1	0 1 3	2 0 1	1 0 0	0 0 0	0 0 0	0 0 0	3 1 4	
64	516300	Betrug mittels rechtswidrig erlangter Debitkarten mit PIN	männl: weibl: insg:	1 0 1	0 0 0	0 0 0	0 0 0	0 0 0	0 0 0	0 0 0	0 0 0	0 0 0	0 0 0	0 0 0	0 0 0	0 0 0	0 0 0	0 0 0	1 0 1	0 0 0	0 0 0	0 0 0	1 0 1	
64	516400	Betrug mittels rechtswidrig erlangter Kreditkarten	männl: weibl: insg:	3 0 3	0 0 0	0 0 0	0 0 0	0 0 0	0 0 0	0 0 0	0 0 0	0 0 0	0 0 0	0 0 0	0 0 0	0 0 0	0 0 0	1 0 1	2 0 2	0 0 0	0 0 0	0 0 0	3 0 3	
64	516500	Betrug mittels rechtswidrig erlangter Daten von Zahlungskarten	männl: weibl: insg:	1 0 1	0 0 0	0 0 0	0 0 0	0 0 0	0 0 0	0 0 0	0 0 0	0 0 0	0 0 0	0 0 0	0 0 0	0 0 0	0 0 0	1 0 1	0 0 0	0 0 0	0 0 0	0 0 0	1 0 1	
4	517000	Sonstiger Betrug	männl: weibl: insg:	129 42 171	0 0 0	0 0 0	0 0 0	0 0 0	0 0 0	0 0 0	1 0 1	1 1 2	2 1 3	14 1 15	16 2 18	6 1 7	13 1 14	19 2 21	23 4 27	25 6 31	22 14 36	14 11 25	10 3 13	113 40 153
64	517100	Leistungsbetrug	männl: weibl: insg:	38 10 48	0 0 0	0 0 0	0 0 0	0 0 0	0 0 0	0 0 0	0 0 0	0 0 0	6 0 6	6 0 6	2 0 2	4 0 4	6 0 6	8 0 8	10 2 12	6 5 11	0 1 1	2 1 3	32 10 42	
64	517200	Leistungskreditbetrug	männl: weibl: insg:	7 2 9	0 0 0	0 0 0	0 0 0	0 0 0	0 0 0	0 0 0	0 0 0	0 0 0	0 0 0	0 0 0	0 0 0	1 0 1	1 0 1	0 0 0	1 0 1	0 0 0	4 2 6	1 0 1	7 2 9	
64	517400	Betrug z.N.v. Versicherungen und Versicherungsmissbrauch §§ 263, 265 StGB	männl: weibl: insg:	3 0 3	0 0 0	0 0 0	0 0 0	0 0 0	0 0 0	0 0 0	0 0 0	0 0 0	2 0 2	2 0 2	0 0 0	0 0 0	0 0 0	0 0 0	1 0 1	0 0 0	0 0 0	0 0 0	1 0 1	
64	517500	Computerbetrug (soweit nicht unter den Schlüssel 5163 bzw. 5179 zu erfassen) gemäß § 263a StGB	männl: weibl: insg:	3 0 3	0 0 0	0 0 0	0 0 0	0 0 0	0 0 0	0 0 0	0 0 0	0 0 0	0 0 0	0 0 0	0 0 0	0 0 0	0 0 0	0 0 0	2 0 2	0 0 0	1 0 1	0 0 0	3 0 3	
64	517700	Betrug z.N.v. Sozialversicherungen und Sozialversicherungsträgern	männl: weibl: insg:	2 0 2	0 0 0	0 0 0	0 0 0	0 0 0	0 0 0	0 0 0	0 0 0	0 0 0	0 0 0	0 0 0	0 0 0	1 0 1	1 0 1	1 0 1	0 0 0	0 0 0	0 0 0	0 0 0	2 0 2	
64	517800	(Sonstiger) Sozialleistungsbetrug soweit nicht unter Schl. 5177 zu erfassen	männl: weibl: insg:	2 0 2	0 0 0	0 0 0	0 0 0	0 0 0	0 0 0	0 0 0	0 0 0	0 0 0	0 0 0	0 0 0	0 0 0	0 0 0	0 0 0	1 0 1	1 0 1	0 0 0	0 0 0	0 0 0	2 0 2	
64	518100	Abrechnungsbetrug	männl: weibl: insg:	1 1 2	0 0 0	0 0 0	0 0 0	0 0 0	0 0 0	0 0 0	0 0 0	0 0 0	0 0 0	0 0 0	0 0 0	0 0 0	0 0 0	0 0 0	1 0 1	0 1 0	0 0 0	0 0 0	1 1 2	
64	518200	Einmietbetrug	männl: weibl: insg:	6 3 9	0 0 0	0 0 0	0 0 0	0 0 0	0 0 0	0 0 0	0 0 0	0 0 0	0 0 0	0 0 0	0 0 0	0 1 1	0 1 1	1 1 2	1 0 1	1 0 1	2 1 3	1 1 2	6 3 9	

Schlüssel der Tat	Straftat	Sexus	TV insge- samt	Kinder						Jugendliche			Heran- w.	< 21	Erwachsene ab 21 Jahre										
									< 14			14 < 18						21 < 25						>= 21	
				< 6	6 < 8	8 < 10	10 < 12	12 < 14		14 < 16	16 < 18				18 < 21		21 < 23	23 < 25		25 < 30	30 < 40	40 < 50	50 < 60	>= 60	
				5	6	7	8	9	10	11	12	13			14	15	16	17	18	19	20	21	22	23	24
4	518300	Kontoeröffnungs- und Überweisungsbetrug	männl: weibl: insg:	1 0 1	0 0 0	0 0 0	0 0 0	0 0 0	0 0 0	0 0 0	0 0 0	0 0 0	0 0 0	0 0 0	0 0 0	1 0 1	1 0 1	0 0 0	0 0 0	0 0 0	0 0 0	0 0 0	1 0 1		
64	518400	Zechbetrug	männl: weibl: insg:	3 0 3	0 0 0	0 0 0	0 0 0	0 0 0	0 0 0	0 0 0	0 0 0	0 0 0	0 0 0	0 0 0	1 0 1	0 0 1	1 0 1	1 0 1	0 0 0	1 0 1	0 0 0	0 0 0	3 0 3		
64	518900	Sonstige weitere Betrugsarten	männl: weibl: insg:	67 28 95	0 0 0	0 0 0	0 0 0	0 0 0	0 0 0	1 0 1	1 1 2	2 1 3	6 1 7	8 2 10	3 1 4	6 0 6	9 1 10	11 3 14	9 4 13	15 9 24	8 8 16	7 1 8	59 26 85		
4	520000	Veruntreuungen §§ 266, 266a, 266b StGB	männl: weibl: insg:	7 2 9	0 0 0	0 0 0	0 0 0	0 0 0	0 0 0	0 0 0	0 0 0	0 0 0	0 0 0	0 0 0	0 0 0	0 0 0	0 0 0	0 0 0	0 0 0	3 0 3	2 1 3	2 1 3	0 0 0	7 2 9	
4	521000	Untreue § 266 StGB	männl: weibl: insg:	5 1 6	0 0 0	0 0 0	0 0 0	0 0 0	0 0 0	0 0 0	0 0 0	0 0 0	0 0 0	0 0 0	0 0 0	0 0 0	0 0 0	0 0 0	0 0 0	1 0 1	2 0 2	2 1 3	0 0 0	5 1 6	
64	522000	Vorenthalten und Veruntreuen von Arbeitsentgelt gemäß § 266a StGB	männl: weibl: insg:	2 1 3	0 0 0	0 0 0	0 0 0	0 0 0	0 0 0	0 0 0	0 0 0	0 0 0	0 0 0	0 0 0	0 0 0	0 0 0	0 0 0	0 0 0	0 0 0	2 0 2	0 1 1	0 0 0	0 0 0	2 1 3	
4	530000	Unterschlagung §§ 246, 247, 248a StGB	männl: weibl: insg:	40 19 59	0 0 0	0 0 0	0 0 1	1 0 1	0 0 1	1 0 1	1 0 1	2 0 2	0 0 1	3 1 4	0 0 0	0 0 0	0 0 0	0 0 0	4 2 6	13 9 22	13 3 16	5 4 9	2 4 2	37 18 55	
64	531000	Unterschlagung von Kfz gemäß §§ 246, 247 StGB	männl: weibl: insg:	4 1 5	0 0 0	0 0 0	0 0 0	0 0 0	0 0 0	0 0 0	0 0 0	0 0 0	0 0 0	0 0 0	0 0 0	0 0 0	0 0 0	0 0 0	0 0 0	2 1 3	2 0 2	0 0 0	0 0 0	4 1 5	
4	540000	Urkundenfälschung §§ 267-271, 273-279, 281 StGB	männl: weibl: insg:	47 7 54	0 0 0	0 0 0	0 0 0	0 0 0	0 0 0	0 0 0	1 0 1	0 0 0	1 0 1	4 0 4	5 0 5	2 1 3	3 0 3	5 1 6	9 2 11	14 1 15	4 1 5	8 2 10	2 0 2	42 7 49	
4	543000	Fälschung beweisheblicher Daten, Täuschung im Rechtsverkehr bei Datenverarbeitung §§ 269, 270 StGB	männl: weibl: insg:	5 0 5	0 0 0	0 0 0	0 0 0	0 0 0	0 0 0	0 0 0	0 0 0	0 0 0	0 0 0	0 0 0	0 0 0	0 0 0	0 0 0	0 0 0	0 0 0	2 0 2	0 0 0	3 0 3	0 0 0	5 0 5	
4	560000	Insolvenzstraftaten §§ 283, 283a-d StGB	männl: weibl: insg:	6 0 6	0 0 0	0 0 0	0 0 0	0 0 0	0 0 0	0 0 0	0 0 0	0 0 0	0 0 0	0 0 0	0 0 0	0 0 0	0 0 0	0 0 0	0 0 0	2 0 2	3 0 3	0 0 0	1 0 1	6 0 6	
64	561000	Bankrott gemäß § 283 StGB	männl: weibl: insg:	6 0 6	0 0 0	0 0 0	0 0 0	0 0 0	0 0 0	0 0 0	0 0 0	0 0 0	0 0 0	0 0 0	0 0 0	0 0 0	0 0 0	0 0 0	0 0 0	2 0 2	3 0 3	0 0 0	1 0 1	6 0 6	
4	600000	Sonstige Straftatbestände (StGB)	männl: weibl: insg:	427 132 559	1 0 1	0 0 0	5 0 5	4 1 5	13 5 18	15 14 29	22 9 31	18 9 27	40 18 58	39 5 44	94 37 131	23 9 32	21 4 25	44 13 57	50 10 60	78 21 99	62 22 84	55 18 73	44 11 55	333 95 428	
4	610000	Erpressung § 253 StGB	männl: weibl: insg:	3 1 4	0 0 0	0 0 0	0 0 0	0 0 0	0 0 0	0 0 0	0 0 0	0 0 0	0 0 0	0 0 0	0 0 0	0 0 0	1 0 1	1 0 1	0 0 0	1 0 1	1 0 1	0 0 0	0 0 0	3 1 4	
4	620000	Widerstand gegen die Staatsgewalt und Straftaten gegen die öffentliche Ordnung §§ 111, 113, 114, 120, 121, 123-127, 129, 130-134, 136, 138, 140, 145, 145a, 145c, 145d StGB	männl: weibl: insg:	129 24 153	0 0 0	0 0 0	2 0 2	1 0 1	1 0 1	4 0 4	5 0 5	6 3 9	11 3 14	16 1 17	31 4 35	11 2 13	9 2 11	20 4 24	18 3 21	23 2 25	14 6 20	16 5 21	7 0 7	98 20 118	
4	621000	Widerstand gegen die Staatsgewalt §§ 111, 113, 114, 120, 121 StGB	männl: weibl: insg:	24 1 25	0 0 0	0 0 0	0 0 0	0 0 0	0 0 0	0 0 0	1 0 1	0 0 0	1 0 1	2 0 2	3 0 3	4 0 4	2 0 2	6 0 6	2 0 2	9 1 10	2 0 2	1 0 1	1 0 1	21 1 22	

Schlüssel der Tat	Straftat	Sexus	TV insgesamt	Kinder						Jugendliche			Heranw.	Erwachsene ab 21 Jahre										
									< 14			14 < 18		< 21			21 < 25						>= 21	
				< 6	6 < 8	8 < 10	10 < 12	12 < 14		14 < 16	16 < 18				18 < 21	21 < 23		23 < 25	25 < 30	30 < 40	40 < 50	50 < 60		>= 60
				1	2	3	4	5	6	7	8	9		10	11	12	13	14	15	16	17	18	19	20
4	621020	Widerstand gegen Vollstreckungsbeamte	männl: 23 weibl: 1 insg: 24	0 0 0	0 0 0	0 0 0	0 0 0	0 0 0	0 0 0	0 0 0	1 0 1	0 0 0	1 0 1	2 0 2	3 0 3	4 0 4	2 0 2	6 0 6	1 0 1	9 0 9	2 0 2	1 0 1	1 0 1	20 1 21
4	622000	Hausfriedensbruch §§ 123, 124 StGB	männl: 55 weibl: 9 insg: 64	0 0 0	0 0 0	0 0 0	1 0 1	1 0 1	2 0 2	3 0 3	5 2 7	8 2 10	3 0 3	13 2 15	3 1 4	1 0 1	4 1 5	10 2 12	7 1 8	6 2 8	10 2 11	5 1 5	42 7 49	
64	622100	Hausfriedensbruch gemäß § 123 StGB	männl: 55 weibl: 9 insg: 64	0 0 0	0 0 0	0 0 0	1 0 1	1 0 1	2 0 2	3 0 3	5 2 7	8 2 10	3 0 3	13 2 15	3 1 4	1 0 1	4 1 5	10 2 12	7 1 8	6 2 8	10 2 11	5 1 5	42 7 49	
4	623000	Landfriedensbruch §§ 125, 125a StGB	männl: 9 weibl: 0 insg: 9	0 0 0	0 0 0	0 0 0	0 0 0	0 0 0	0 0 0	0 0 0	0 0 0	0 0 0	3 0 3	3 0 3	2 0 2	1 0 1	3 0 3	2 0 2	0 0 0	1 0 1	0 0 0	0 0 0	0 0 0	6 0 6
4	624000	Vortäuschen einer Straftat § 145d StGB	männl: 9 weibl: 7 insg: 16	0 0 0	0 0 0	0 0 0	0 0 0	0 0 0	0 0 0	0 0 0	0 1 1	0 1 1	0 0 0	0 1 1	0 1 1	0 1 1	1 1 2	1 0 1	2 0 2	4 4 8	0 1 1	0 1 1	1 0 1	9 6 15
64	624100	Vortäuschen eines Raubes	männl: 1 weibl: 0 insg: 1	0 0 0	0 0 0	0 0 0	0 0 0	0 0 0	0 0 0	0 0 0	0 0 0	0 0 0	0 0 0	0 0 0	0 0 0	0 0 0	0 0 0	1 0 1	0 0 0	0 0 0	0 0 0	0 0 0	0 0 0	1 0 1
4	624200	Vortäuschen eines Diebstahls	männl: 1 weibl: 0 insg: 1	0 0 0	0 0 0	0 0 0	0 0 0	0 0 0	0 0 0	0 0 0	0 0 0	0 0 0	0 0 0	0 0 0	0 0 0	0 0 0	0 0 0	0 0 0	1 0 1	0 0 0	0 0 0	0 0 0	0 0 0	1 0 1
64	627000	Volksverhetzung gemäß § 130 StGB	männl: 5 weibl: 0 insg: 5	0 0 0	0 0 0	0 0 0	0 0 0	0 0 0	0 0 0	0 0 0	1 0 1	1 0 1	0 0 0	1 0 1	0 0 0	0 0 0	0 0 0	1 0 1	3 0 3	0 0 0	0 0 0	0 0 0	0 0 0	4 0 4
4	630000	Begünstigung, Strafvereitelung (ohne Strafvereitelung im Amt), Hehlerei und Geldwäsche §§ 257, 258, 259-261 StGB	männl: 22 weibl: 6 insg: 28	0 0 0	0 0 0	0 0 0	0 0 0	0 0 0	0 0 0	0 0 0	0 0 0	0 0 0	0 0 0	0 0 0	0 1 1	2 0 2	2 1 3	2 0 2	12 1 13	2 2 4	2 0 2	2 0 2	2 4 6	22 6 28
4	631000	Hehlerei von Kfz §§ 259-260a StGB	männl: 1 weibl: 0 insg: 1	0 0 0	0 0 0	0 0 0	0 0 0	0 0 0	0 0 0	0 0 0	0 0 0	0 0 0	0 0 0	0 0 0	0 0 0	0 0 0	0 0 0	0 0 0	0 0 0	1 0 1	0 0 0	0 0 0	0 0 0	1 0 1
4	632000	Sonstige Hehlerei §§ 259-260a StGB	männl: 16 weibl: 1 insg: 17	0 0 0	0 0 0	0 0 0	0 0 0	0 0 0	0 0 0	0 0 0	0 0 0	0 0 0	0 0 0	0 0 0	0 0 0	2 0 2	2 0 2	2 0 2	11 1 12	1 0 1	0 0 0	0 0 0	0 0 0	16 1 17
64	633000	Geldwäsche, Verschleierung unrechtmäßig erlangter Vermögenswerte gemäß § 261 StGB	männl: 3 weibl: 3 insg: 6	0 0 0	0 0 0	0 0 0	0 0 0	0 0 0	0 0 0	0 0 0	0 0 0	0 0 0	0 0 0	0 0 0	0 0 0	0 0 0	0 0 0	0 0 0	0 0 0	0 0 0	1 2 3	0 0 1	1 0 2	3 3 6
4	640000	Brandstiftung und Herbeiführen einer Brandgefahr §§ 306-306d, 306f StGB	männl: 5 weibl: 1 insg: 6	1 0 1	0 0 0	1 0 1	0 0 0	1 0 1	3 0 3	0 0 0	0 0 0	0 0 0	0 0 0	3 0 3	0 0 0	0 0 0	0 0 0	1 0 1	0 0 0	0 1 1	0 0 0	0 0 0	1 0 1	2 1 3
4	650000	Wettbewerbs-, Korruptions- und Amtsdelikte §§ 258a, 298-300, 331-353d, 355, 357 StGB	männl: 4 weibl: 1 insg: 5	0 0 0	0 0 0	0 0 0	0 0 0	0 0 0	0 0 0	0 0 0	0 0 0	0 0 0	0 0 0	0 0 0	0 0 0	0 0 0	0 0 0	1 0 1	0 0 0	1 1 2	1 0 1	1 0 1	1 0 1	4 1 5
4	655000	Sonstige Straftaten im Amt §§ 258a, 339-353d, 355, 357 StGB	männl: 4 weibl: 1 insg: 5	0 0 0	0 0 0	0 0 0	0 0 0	0 0 0	0 0 0	0 0 0	0 0 0	0 0 0	0 0 0	0 0 0	0 0 0	0 0 0	0 0 0	1 0 1	0 0 0	1 1 2	1 0 1	1 0 1	1 0 1	4 1 5
64	655100	Körperverletzung im Amt gemäß § 340 StGB	männl: 1 weibl: 0 insg: 1	0 0 0	0 0 0	0 0 0	0 0 0	0 0 0	0 0 0	0 0 0	0 0 0	0 0 0	0 0 0	0 0 0	0 0 0	0 0 0	0 0 0	1 0 1	0 0 0	0 0 0	0 0 0	0 0 0	0 0 0	1 0 1

Schlüssel der Tat	Straftat	Sexus	TV insge- samt	Kinder						Jugendliche			Heran- w. 18 < 21	Erwachsene ab 21 Jahre										
									< 14			14 < 18		< 21			21 < 25					>= 21		
				< 6	6 < 8	8 < 10	10 < 12	12 < 14		14 < 16	16 < 18			21 < 23	23 < 25	25 < 30	30 < 40	40 < 50	50 < 60	>= 60				
				1	2	3	4	5	6	7	8	9		10	11	12	13	14	15	16	17	18	19	20
4	670000	Alle sonstigen Straftaten gemäß StGB - ohne Verkehrsdelikte	männl: weibl: insg:	302 101 403	0 0 0	0 0 0	2 0 2	4 1 5	4 13 17	10 14 24	21 9 30	13 7 20	34 16 50	24 4 28	68 34 102	17 6 23	11 2 13	28 8 36	30 7 37	53 18 71	49 12 61	39 13 52	35 9 44	234 67 301
64	671000	Verletzung der Unterhaltspflicht gemäß § 170 StGB	männl: weibl: insg:	11 0 11	0 0 0	0 0 0	0 0 0	0 0 0	0 0 0	0 0 0	0 0 0	0 0 0	0 0 0	0 0 0	0 0 0	0 0 0	0 0 0	0 0 0	0 0 0	4 0 4	5 0 5	2 0 2	0 0 0	11 0 11
64	672000	Verletzung der Fürsorge- oder Erziehungspflicht gemäß § 171 StGB	männl: weibl: insg:	0 1 1	0 0 0	0 0 0	0 0 0	0 0 0	0 0 0	0 0 0	0 0 0	0 0 0	0 0 0	0 0 0	0 0 0	0 0 0	0 0 0	0 0 0	0 0 0	0 1 0	0 0 0	0 0 0	0 0 0	0 1 1
4	673000	Beleidigung §§ 185-187, 189 StGB	männl: weibl: insg:	138 52 190	0 0 0	0 0 0	0 0 0	0 2 2	0 2 2	0 2 2	7 2 9	1 3 4	8 5 13	6 4 10	14 11 25	10 4 14	3 1 4	13 5 18	16 4 20	24 11 35	21 6 27	27 10 37	23 5 28	124 41 165
4	673100	Beleidigung auf sexueller Grundlage §§ 185-187, 189 StGB	männl: weibl: insg:	27 6 33	0 0 0	0 0 0	0 0 0	0 1 1	0 1 1	0 1 1	3 0 3	0 0 0	3 0 3	2 0 4	5 2 8	1 0 1	0 0 0	1 0 1	6 1 7	4 2 6	4 0 4	3 0 3	4 0 4	22 3 25
4	674000	Sachbeschädigung §§ 303-305a StGB	männl: weibl: insg:	133 34 167	0 0 0	0 0 0	2 4 5	4 1 15	10 12 22	17 6 23	13 3 16	30 9 39	16 0 16	56 21 77	8 11 19	8 0 8	16 1 17	11 1 12	20 6 26	15 1 16	6 1 7	9 1 12	9 3 12	77 13 90
4	674010	Sachbeschädigung gemäß § 303 StGB ohne Schl. 6741 00 u. 6743 00	männl: weibl: insg:	94 18 112	0 0 0	0 0 0	1 0 1	1 3 4	2 3 5	10 5 15	11 2 13	21 7 28	9 0 9	32 10 42	5 1 6	6 0 6	11 1 12	11 1 12	16 5 21	12 0 12	5 0 5	7 0 8	7 1 8	62 8 70
4	674020	Gemeinschädliche Sachbeschädigung ohne Schl. 6743 20	männl: weibl: insg:	7 2 9	0 0 0	0 0 0	0 0 0	0 0 0	0 0 0	0 0 0	0 0 0	0 0 0	0 0 0	4 0 4	4 0 4	1 0 2	0 0 2	1 0 1	1 0 1	0 0 0	1 0 2	0 0 0	0 0 0	3 2 5
4	674100	Sachbeschädigung an Kfz	männl: weibl: insg:	22 2 24	0 0 0	0 0 0	2 0 2	2 0 2	1 0 1	5 0 5	0 0 0	0 0 0	0 0 0	3 0 3	8 0 8	1 0 1	1 0 2	2 0 2	0 0 0	6 0 6	2 0 2	2 0 2	2 0 4	14 2 16
4	674300	Sonstige Sachbeschädigung auf Straßen, Wegen oder Plätzen	männl: weibl: insg:	18 15 33	0 0 0	0 0 0	1 0 2	2 9 11	3 10 13	8 1 9	3 1 4	11 2 13	0 0 0	14 12 26	2 1 3	1 0 1	3 1 4	1 0 1	0 1 1	0 1 0	0 0 0	0 1 0	0 0 0	4 3 7
4	674310	Sonstige Sachbeschädigung auf Straßen, Wegen oder Plätzen gemäß § 303 StGB	männl: weibl: insg:	17 14 31	0 0 0	0 0 0	1 0 2	2 9 11	3 10 13	8 1 9	3 1 4	11 2 13	0 0 0	14 12 26	1 1 2	1 0 1	2 3 5	1 0 1	0 0 0	0 0 0	0 0 0	0 1 0	0 0 0	3 2 5
4	674320	Gemeinschädliche Sachbeschädigung auf Straßen, Wegen oder Plätzen	männl: weibl: insg:	1 2 3	0 0 0	0 0 0	0 0 0	0 0 0	0 0 0	0 0 0	0 0 0	0 0 0	0 0 0	0 0 0	1 0 2	0 0 0	1 0 2	0 0 0	0 0 0	0 1 0	0 0 0	0 0 0	0 0 0	1 2 3
4	676000	Straftaten gegen die Umwelt §§ 324, 324a, 325-330a StGB	männl: weibl: insg:	5 2 7	0 0 0	0 0 0	0 0 0	0 0 0	0 0 0	0 0 0	0 0 0	0 0 0	0 0 0	0 0 0	0 0 0	0 0 0	0 0 0	0 0 0	0 0 0	1 2 3	0 0 0	1 0 1	3 0 3	5 2 7
4	676100	Gewässerverunreinigung § 324 StGB	männl: weibl: insg:	1 0 1	0 0 0	0 0 0	0 0 0	0 0 0	0 0 0	0 0 0	0 0 0	0 0 0	0 0 0	0 0 0	0 0 0	0 0 0	0 0 0	0 0 0	0 0 0	0 0 0	0 0 0	0 0 0	1 0 1	1 0 1
4	676200	Luftverunreinigung § 325 StGB	männl: weibl: insg:	2 1 3	0 0 0	0 0 0	0 0 0	0 0 0	0 0 0	0 0 0	0 0 0	0 0 0	0 0 0	0 0 0	0 0 0	0 0 0	0 0 0	0 0 0	0 0 0	1 1 2	0 0 0	0 0 0	1 0 1	2 1 3
4	676300	Verursachen von Lärm, Erschütterungen und nichtionisierenden Strahlen § 325a StGB	männl: weibl: insg:	1 0 1	0 0 0	0 0 0	0 0 0	0 0 0	0 0 0	0 0 0	0 0 0	0 0 0	0 0 0	0 0 0	0 0 0	0 0 0	0 0 0	0 0 0	0 0 0	0 0 0	1 0 1	0 0 0	0 0 1	1 0 1

Schlüssel der Tat	Straftat	Sexus	TV insgesamt	Kinder						Jugendliche			Heranw.	< 21	Erwachsene ab 21 Jahre									
									< 14			14 < 18								>= 21				
				< 6	6 < 8	8 < 10	10 < 12	12 < 14		14 < 16	16 < 18				18 < 21	21 < 25								
									25 < 30			30 < 40					40 < 50	50 < 60	>= 60					
1	2	3	4	5	6	7	8	9	10	11	12	13	14	15	16	17	18	19	20	21	22	23	24	
4	676400	Unerlaubter Umgang mit Abfällen § 326 außer Abs. 2 StGB	männl: weibl: insg:	0 1 1	0 0 0	0 0 0	0 0 0	0 0 0	0 0 0	0 0 0	0 0 0	0 0 0	0 0 0	0 0 0	0 0 0	0 0 0	0 0 0	0 0 0	0 1 0	0 0 0	0 0 0	0 0 0	0 0 0	
4	676410	Unerlaubter Umgang mit Abfällen § 326 Abs. 1	männl: weibl: insg:	0 1 1	0 0 0	0 0 0	0 0 0	0 0 0	0 0 0	0 0 0	0 0 0	0 0 0	0 0 0	0 0 0	0 0 0	0 0 0	0 0 0	0 0 0	0 1 0	0 0 0	0 0 0	0 0 0	0 0 0	
4	676500	Unerlaubtes Betreiben von Anlagen § 327 StGB	männl: weibl: insg:	2 0 2	0 0 0	0 0 0	0 0 0	0 0 0	0 0 0	0 0 0	0 0 0	0 0 0	0 0 0	0 0 0	0 0 0	0 0 0	0 0 0	0 0 0	0 0 0	0 0 0	0 0 0	0 0 0	2 0 2	
4	676520	Unerlaubtes Betreiben von Anlagen § 327 Abs. 2	männl: weibl: insg:	2 0 2	0 0 0	0 0 0	0 0 0	0 0 0	0 0 0	0 0 0	0 0 0	0 0 0	0 0 0	0 0 0	0 0 0	0 0 0	0 0 0	0 0 0	0 0 0	0 0 0	0 0 0	0 0 0	2 0 2	
4	678000	Ausspähen, Abfangen von Daten einschl. Vorbereitungshandlungen gemäß §§ 202a, 202b, 202c StGB	männl: weibl: insg:	1 1 2	0 0 0	0 0 0	0 0 0	0 0 0	0 0 0	0 0 0	0 0 0	0 0 0	0 0 0	0 0 0	0 0 0	0 1 1	0 1 1	0 0 0	0 0 0	1 0 1	0 0 0	0 0 0	0 0 0	1 1 2
4	700000	Strafrechtliche Nebengesetze	männl: weibl: insg:	343 99 442	3 6 9	1 3 4	2 2 4	1 0 1	2 0 3	9 12 21	13 7 20	21 6 27	34 13 47	35 5 40	78 30 108	28 11 39	24 9 33	52 20 72	64 13 77	107 24 131	21 7 28	13 3 16	8 2 10	265 69 334
4	710000	Straftaten gegen strafrechtliche Nebengesetze auf dem Wirtschaftssektor	männl: weibl: insg:	28 5 33	0 0 0	0 0 0	0 0 0	0 0 0	0 0 0	0 0 0	0 0 0	0 0 0	0 0 0	1 0 1	1 0 1	1 0 1	0 2 2	1 2 3	4 0 4	9 1 10	4 1 5	7 1 8	2 1 2	27 5 32
4	712000	Straftaten nach AktG, GenG, GmbHG, HGB, Rechnungslegungsg, Umwandlungsg	männl: weibl: insg:	3 0 3	0 0 0	0 0 0	0 0 0	0 0 0	0 0 0	0 0 0	0 0 0	0 0 0	0 0 0	0 0 0	0 0 0	0 0 0	0 0 0	0 0 0	0 0 0	1 0 1	1 0 1	0 0 0	1 0 1	3 0 3
64	712200	Insolvenzverschleppung gemäß § 15a InsO	männl: weibl: insg:	3 0 3	0 0 0	0 0 0	0 0 0	0 0 0	0 0 0	0 0 0	0 0 0	0 0 0	0 0 0	0 0 0	0 0 0	0 0 0	0 0 0	0 0 0	1 0 1	1 0 1	0 0 0	1 0 1	3 0 3	
4	715000	Straftaten im Zusammenhang mit Urheberrechtsbestimmungen (UrheberrechtsG, MarkenG, § 17 UWG, DesignG, GebrauchsmusterG, KunsturheberrechtsG, PatentG, HalbleiterschutzG)	männl: weibl: insg:	5 2 7	0 0 0	0 0 0	0 0 0	0 0 0	0 0 0	0 0 0	0 0 0	0 0 0	0 0 0	0 0 0	0 0 0	1 1 1	0 1 1	1 1 2	1 0 1	2 1 3	1 0 1	0 0 0	0 0 0	5 2 7
4	716000	Straftaten im Zusammenhang mit Lebens- und Arzneimitteln (z.B. Lebensmittel- und Futtermittelgesetzbuch, ArzneimittelG, WeinG)	männl: weibl: insg:	12 2 14	0 0 0	0 0 0	0 0 0	0 0 0	0 0 0	0 0 0	0 0 0	0 0 0	0 0 0	0 0 0	0 0 0	0 1 1	0 1 1	0 2 2	2 0 3	3 0 3	1 0 1	5 1 6	1 0 1	12 2 14
64	716100	Straftaten nach dem Lebensmittel- und Futtermittelgesetzbuch	männl: weibl: insg:	10 1 11	0 0 0	0 0 0	0 0 0	0 0 0	0 0 0	0 0 0	0 0 0	0 0 0	0 0 0	0 0 0	0 0 0	0 0 0	0 0 0	1 0 1	2 0 2	1 0 1	5 1 6	1 0 1	10 1 11	
4	716400	Straftaten nach dem Arzneimittelgesetz (AMG)	männl: weibl: insg:	2 1 3	0 0 0	0 0 0	0 0 0	0 0 0	0 0 0	0 0 0	0 0 0	0 0 0	0 0 0	0 0 0	0 0 0	0 1 1	0 1 1	0 0 1	1 0 1	1 0 1	0 0 0	0 0 0	0 0 0	2 1 3
4	716410	Doping im Sport	männl: weibl: insg:	1 0 1	0 0 0	0 0 0	0 0 0	0 0 0	0 0 0	0 0 0	0 0 0	0 0 0	0 0 0	0 0 0	0 0 0	0 0 0	0 0 0	0 0 0	1 0 1	0 0 0	0 0 0	0 0 0	0 0 0	1 0 1
4	716420	Illegale Arzneimittel in der legalen Verteilerkette (iAMidlegV)	männl: weibl: insg:	0 1 1	0 0 0	0 0 0	0 0 0	0 0 0	0 0 0	0 0 0	0 0 0	0 0 0	0 0 0	0 0 0	0 0 0	0 1 1	0 1 1	0 0 0	0 0 0	0 0 0	0 0 0	0 0 0	0 0 0	0 1 1

Schlüssel der Tat	Straftat	Sexus	TV insgesamt	Kinder						Jugendliche			Heranw.	< 21	Erwachsene ab 21 Jahre										
									< 14			14 < 18						21 < 25						>= 21	
				< 6	6 < 8	8 < 10	10 < 12	12 < 14		14 < 16	16 < 18				18 < 21	21 < 23	23 < 25		25 < 30	30 < 40	40 < 50	50 < 60	>= 60		
				1	2	3	4	5	6	7	8	9			10	11	12	13	14	15	16	17	18	19	20
4	719000	Sonstige Straftaten (Nebengesetze) auf dem Wirtschaftssektor (z.B. Rennwett- und LotterieG, UWG ohne § 17, VersicherungsaufsichtG, WirtschaftsstrafG, Gewerbeordnung)	männl: weibl: insg:	8 1 9	0 0 0	0 0 0	0 0 0	0 0 0	0 0 0	0 0 0	0 0 0	0 0 0	1 0 1	1 0 1	0 0 0	0 0 0	0 0 0	1 0 1	3 0 3	1 0 2	2 0 2	0 0 0	7 1 8		
64	719081	Verstoß gegen Abgabenordnung - Steuerhinterziehung	männl: weibl: insg:	8 1 9	0 0 0	0 0 0	0 0 0	0 0 0	0 0 0	0 0 0	0 0 0	0 0 0	1 0 1	1 0 1	0 0 0	0 0 0	0 0 0	1 0 1	3 0 3	1 0 2	2 0 2	0 0 0	7 1 8		
4	720000	Straftaten gegen sonstige strafrechtliche Nebengesetze-ohne Verkehrsdelikte-	männl: weibl: insg:	80 33 113	3 6 9	1 3 4	2 3 4	1 2 1	2 0 3	9 12 21	4 0 4	3 2 5	7 2 9	12 15 13	28 4 43	7 1 11	5 4 6	12 5 17	12 2 14	14 6 20	10 4 14	3 1 4	1 0 1	52 18 70	
4	725000	Straftaten gegen das Aufenthalts-, das Asyl- und das Freizügigkeitsgesetz/EU	männl: weibl: insg:	52 29 81	3 6 9	1 3 4	2 2 4	1 0 1	2 1 3	9 12 21	2 0 2	2 2 4	4 2 6	7 15 8	20 3 23	5 1 6	3 4 7	8 4 12	8 1 9	8 5 13	6 3 9	2 1 3	0 0 0	32 14 46	
4	725100	Unerlaubte Einreise gemäß § 95 Abs. 1 Nr. 3 und Abs. 2 Nr. 1a Aufenthaltsgesetz	männl: weibl: insg:	1 0 1	0 0 0	0 0 0	0 0 0	0 0 0	0 0 0	0 0 0	0 0 0	0 0 0	0 0 0	0 0 0	0 0 0	0 0 0	0 0 0	0 0 0	1 0 1	0 0 0	0 0 0	0 0 0	0 0 0	1 0 1	
4	725200	Einschleusen von Ausländern gemäß § 96 Aufenthaltsgesetz	männl: weibl: insg:	2 0 2	0 0 0	0 0 0	0 0 0	0 0 0	0 0 0	0 0 0	0 0 0	0 0 0	0 0 0	0 0 0	0 0 0	0 0 0	0 0 0	0 0 0	0 0 0	1 0 1	1 0 1	0 0 0	0 0 0	2 0 2	
4	725300	Erschleichen eines Aufenthaltstitels (gemäß § 95 Abs. 2 Nr. 2 Aufenthaltsgesetz) durch unrichtige oder unvollständige Angaben oder Gebrauch eines so beschafften Aufenthaltstitels zur Täuschung im Rechtsverkehr	männl: weibl: insg:	3 2 5	0 0 0	0 0 0	0 0 0	0 0 0	0 0 0	0 0 0	0 0 0	1 0 1	1 0 1	0 0 1	1 0 1	0 0 0	0 0 0	0 0 0	1 1 2	0 1 1	0 0 0	1 0 1	0 0 0	2 2 4	
4	725320	Erschleichen oder Gebrauch eines Aufenthaltstitels (Aufenthaltsurlaubnis oder Niederlassungsbefugnis)	männl: weibl: insg:	3 2 5	0 0 0	0 0 0	0 0 0	0 0 0	0 0 0	0 0 0	0 0 1	1 0 1	1 0 1	0 0 1	1 0 1	0 0 0	0 0 0	0 0 0	1 1 2	0 1 1	0 0 0	1 0 1	0 0 0	2 2 4	
4	725500	Straftaten gegen §§ 84, 85 Asylgesetz	männl: weibl: insg:	2 0 2	0 0 0	0 0 0	0 0 0	0 0 0	0 0 0	0 0 0	0 0 0	0 0 0	0 0 0	1 0 1	1 0 1	0 0 0	0 0 0	0 0 0	0 0 0	1 0 1	0 0 0	0 0 0	0 0 0	1 0 1	
64	725700	Unerlaubter Aufenthalt gemäß § 95 Abs. 1 Nr. 1, 2 und Abs. 2 Nr. 1b Aufenthaltsgesetz	männl: weibl: insg:	44 27 71	3 6 9	1 3 4	2 2 4	1 0 1	2 1 3	9 12 21	2 0 2	1 2 3	3 2 5	6 15 21	18 3 21	5 1 6	3 4 7	8 4 12	6 0 6	6 4 10	5 3 8	1 1 2	0 0 0	26 12 38	
4	726000	Straftaten gegen das Sprengstoff-, das Waffen- und das Kriegswaffenkontrollgesetz	männl: weibl: insg:	28 2 30	0 0 0	0 0 0	0 0 0	0 0 0	0 0 0	0 0 0	2 0 2	1 0 1	3 0 3	5 0 5	8 0 8	2 0 2	2 0 2	4 0 4	4 0 4	4 1 5	6 1 7	4 1 5	1 0 1	1 0 1	20 2 22
64	726100	Straftaten gegen das Sprengstoffgesetz	männl: weibl: insg:	8 0 8	0 0 0	0 0 0	0 0 0	0 0 0	0 0 0	0 0 0	2 0 2	0 0 0	2 0 2	2 0 2	4 0 4	0 0 0	0 0 0	0 0 0	1 0 1	1 0 1	2 0 2	0 0 0	0 0 0	4 0 4	
64	726200	Straftaten gegen das Waffengesetz	männl: weibl: insg:	20 2 22	0 0 0	0 0 0	0 0 0	0 0 0	0 0 0	0 0 0	0 0 0	1 0 1	1 0 1	3 0 3	4 0 4	2 0 2	2 0 2	4 0 4	3 0 3	5 1 6	2 1 3	1 0 1	1 0 1	16 2 18	
64	726300	Straftaten gegen das Kriegswaffenkontrollgesetz	männl: weibl: insg:	1 0 1	0 0 0	0 0 0	0 0 0	0 0 0	0 0 0	0 0 0	0 0 0	0 0 0	0 0 0	0 0 0	0 0 0	0 0 0	0 0 0	0 0 0	0 0 0	0 0 0	1 0 1	0 0 0	0 0 0	0 0 0	1 0 1
4	728000	Straftaten gegen das Bundes- (oder Landes-) Datenschutzgesetz	männl: weibl: insg:	1 0 1	0 0 0	0 0 0	0 0 0	0 0 0	0 0 0	0 0 0	0 0 0	0 0 0	0 0 0	0 0 0	0 0 0	0 0 0	0 0 0	0 0 0	0 0 0	0 0 0	1 0 1	0 0 0	0 0 0	0 0 0	1 0 1
64	730000	Rauschgiftdelikte -Betäubungsmittelgesetz- (soweit nicht bereits mit anderer Schlüsselzahl erfasst)	männl: weibl: insg:	235 60 295	0 0 0	0 0 0	0 0 0	0 0 0	0 0 0	0 0 0	9 7 16	17 4 21	26 11 37	23 4 27	49 15 64	20 7 27	20 6 26	40 13 53	49 11 60	85 17 102	9 3 12	2 0 2	1 1 2	186 45 231	

Schlüssel der Tat	Straftat	Sexus	TV insge- samt	Kinder						Jugendliche			Heran- w. 18 < 21	Erwachsene ab 21 Jahre												
									< 14			14 < 18					< 21			21 < 25						>= 21
				< 6	6 < 8	8 < 10	10 < 12	12 < 14		14 < 16	16 < 18			18 < 21		21 < 23	23 < 25		25 < 30	30 < 40	40 < 50	50 < 60	>= 60			
				5	6	7	8	9	10	11	12	13		14	15	16	17	18	19	20	21	22	23	24		
64	731000	Allgemeine Verstöße gemäß § 29 BtMG(soweit nicht unter 7340 pp. zu erfassen)	männl: weibl: insg:	201 51 252	0 0 0	0 0 0	0 0 0	0 0 0	0 0 0	0 0 0	9 7 16	16 4 20	25 11 36	19 4 23	44 15 59	20 7 27	17 3 20	37 10 47	44 10 54	70 14 84	6 2 8	0 0 0	0 0 0	0 0 0	157 36 193	
64	731100	Allgemeiner Verstoß mit Heroin (gemäß § 29 BtMG)	männl: weibl: insg:	1 1 2	0 0 0	0 0 0	0 0 0	0 0 0	0 0 0	0 0 0	0 0 0	0 0 0	0 0 0	0 0 0	0 0 0	0 0 0	0 0 0	0 0 0	0 1 1	1 0 0	0 0 0	0 0 0	0 0 0	0 0 0	1 1 2	
64	731200	Allgemeiner Verstoß mit Kokain einschl. Crack	männl: weibl: insg:	2 1 3	0 0 0	0 0 0	0 0 0	0 0 0	0 0 0	0 0 0	0 0 0	0 0 0	0 0 0	0 0 0	0 0 0	0 0 0	0 0 0	0 0 0	1 1 2	1 0 1	0 0 0	0 0 0	0 0 0	0 0 0	2 1 3	
64	731300	Allgemeiner Verstoß mit LSD	männl: weibl: insg:	2 0 2	0 0 0	0 0 0	0 0 0	0 0 0	0 0 0	0 0 0	0 0 0	0 0 0	0 0 0	0 0 0	0 0 0	1 0 1	0 0 0	1 0 1	0 0 0	1 0 1	0 0 0	0 0 0	0 0 0	0 0 0	0 0 0	2 0 2
64	731600	Allgemeiner Verstoß mit Amphetamin und seine Derivate in Pulver- oder flüssiger sowie in Tabletten- bzw. Kapselform (Ecstasy)	männl: weibl: insg:	19 2 21	0 0 0	0 0 0	0 0 0	0 0 0	0 0 0	0 0 0	0 0 0	0 0 0	0 0 0	0 0 0	1 0 1	1 0 1	2 0 2	7 0 7	9 2 11	1 0 1	0 0 0	0 0 0	0 0 0	0 0 0	19 2 21	
64	731700	Allgemeiner Verstoß mit Methamphetamin in Pulver-, kristalliner oder flüssiger sowie in Tabletten- bzw. Kapselform	männl: weibl: insg:	66 22 88	0 0 0	0 0 0	0 0 0	0 0 0	0 0 0	0 0 0	0 1 1	0 0 1	0 1 10	7 3 11	7 4 11	6 2 8	6 3 9	12 5 17	18 5 23	28 7 35	1 1 2	0 0 0	0 0 0	0 0 0	59 18 77	
64	731800	Allgemeiner Verstoß mit Cannabis und Zubereitungen	männl: weibl: insg:	115 29 144	0 0 0	0 0 0	0 0 0	0 0 0	0 0 0	0 0 0	8 7 15	16 4 20	24 11 35	15 2 17	39 13 52	13 5 18	11 6 12	24 6 30	18 4 22	31 6 37	3 0 3	0 0 0	0 0 0	0 0 0	76 16 92	
64	731900	Allgemeiner Verstoß mit sonstigen Betäubungsmitteln	männl: weibl: insg:	10 4 14	0 0 0	0 0 0	0 0 0	0 0 0	0 0 0	0 0 0	1 1 1	0 0 0	1 0 1	1 1 2	2 1 3	1 2 3	0 0 0	1 2 3	2 0 2	4 0 4	1 1 2	0 0 0	0 0 0	0 0 0	8 3 11	
64	732000	Unerlaubter Handel mit und Schmuggel von Rauschgiften gemäß § 29 BtMG	männl: weibl: insg:	32 10 42	0 0 0	0 0 0	0 0 0	0 0 0	0 0 0	0 0 0	0 0 0	2 0 2	2 0 2	5 1 6	7 1 8	0 3 4	1 3 4	1 3 4	10 2 12	12 3 15	2 1 3	0 0 0	0 0 0	0 0 0	25 9 34	
64	732100	Unerlaubter Handel mit und Schmuggel von Heroin (§ 29 BtMG)	männl: weibl: insg:	1 0 1	0 0 0	0 0 0	0 0 0	0 0 0	0 0 0	0 0 0	0 0 0	0 0 0	0 0 0	0 0 0	0 0 0	0 0 0	0 0 0	0 0 0	0 0 0	1 0 1	0 0 0	0 0 0	0 0 0	0 0 0	1 0 1	
64	732600	Unerlaubter Handel mit und Schmuggel von Amphetamin und seine Derivate in Pulver- oder flüssiger sowie in Tabletten- bzw. Kapselform (Ecstasy)	männl: weibl: insg:	8 1 9	0 0 0	0 0 0	0 0 0	0 0 0	0 0 0	0 0 0	0 0 0	0 0 0	0 0 0	1 0 1	1 0 1	0 0 0	0 0 0	0 0 0	3 0 3	4 1 5	0 0 0	0 0 0	0 0 0	0 0 0	7 1 8	
64	732700	Unerlaubter Handel mit und Schmuggel von Methamphetamin in Pulver-, kristalliner oder flüssiger sowie in Tabletten- bzw. Kapselform	männl: weibl: insg:	12 6 18	0 0 0	0 0 0	0 0 0	0 0 0	0 0 0	0 0 0	0 0 0	0 0 0	0 0 0	2 0 2	2 0 2	0 0 0	0 2 3	1 2 3	4 2 6	5 2 7	0 0 0	0 0 0	0 0 0	0 0 0	10 6 16	
64	732800	Unerlaubter Handel mit und Schmuggel von Cannabis und Zubereitungen (§ 29 BtMG)	männl: weibl: insg:	9 4 13	0 0 0	0 0 0	0 0 0	0 0 0	0 0 0	0 0 0	0 0 0	2 0 2	2 0 2	2 1 3	4 1 5	0 1 0	0 1 1	0 0 1	3 1 3	0 1 1	2 1 3	0 0 0	0 0 0	0 0 0	5 3 8	
64	732900	Unerlaubter Handel mit und Schmuggel von sonstigen Betäubungsmitteln (§ 29 BtMG)	männl: weibl: insg:	2 0 2	0 0 0	0 0 0	0 0 0	0 0 0	0 0 0	0 0 0	0 0 0	0 0 0	0 0 0	0 0 0	0 0 0	0 0 0	0 0 0	0 0 0	0 0 0	2 0 2	0 0 0	0 0 0	0 0 0	0 0 0	2 0 2	
64	733000	Unerlaubte Einfuhr von Betäubungsmitteln gemäß § 30 Abs. 1 Nr. 4 BtMG (in nicht geringer Menge)	männl: weibl: insg:	2 0 2	0 0 0	0 0 0	0 0 0	0 0 0	0 0 0	0 0 0	0 0 0	0 0 0	0 0 0	1 0 1	1 0 1	0 0 0	0 0 0	0 0 0	0 0 0	0 0 0	1 0 1	0 0 0	0 0 0	0 0 0	0 0 0	1 0 1
64	733800	Unerlaubte Einfuhr in nicht geringer Menge von Cannabis und Zubereitungen (gemäß § 30 Abs. 1 Nr. 4 BtMG)	männl: weibl: insg:	1 0 1	0 0 0	0 0 0	0 0 0	0 0 0	0 0 0	0 0 0	0 0 0	0 0 0	0 0 0	1 0 1	1 0 1	0 0 0	0 0 0	0 0 0	0 0 0	0 0 0	0 0 0	0 0 0	0 0 0	0 0 0	0 0 0	0 0 0

Schlüssel der Tat	Straftat	Sexus	TV insge- samt	Kinder						Jugendliche			Heran- w. 18 < 21	Erwachsene ab 21 Jahre										
									< 14			14 < 18		< 21				21 < 25						>= 21
				< 6	6 < 8	8 < 10	10 < 12	12 < 14		14 < 16	16 < 18				21 < 23	23 < 25		25 < 30	30 < 40	40 < 50	50 < 60	>= 60		
				5	6	7	8	9	10	11	12	13		14	15	16	17	18	19	20	21	22	23	24
4	897000	Computerkriminalität	männl: weibl: insg:	10 1 11	0 0 0	0 0 0	0 0 0	0 0 0	0 0 0	0 0 0	0 0 0	0 0 0	0 0 0	0 0 0	0 0 0	0 0 0	0 0 0	5 0 5	1 0 1	4 0 4	0 0 0	10 1 11		
4	898000	Straftaten insgesamt auf dem Umwelt- und Verbraucherschutzsektor	männl: weibl: insg:	27 7 34	0 0 0	0 0 0	0 0 0	0 0 0	0 0 0	0 0 0	2 0 2	2 0 2	0 0 0	2 0 2	0 0 0	0 0 0	0 0 0	3 0 3	7 3 10	1 0 1	7 2 9	7 1 8	25 7 32	
4	898100	Umweltstraftaten gemäß 29. Abschnitt des StGB	männl: weibl: insg:	5 2 7	0 0 0	0 0 0	0 0 0	0 0 0	0 0 0	0 0 0	0 0 0	0 0 0	0 0 0	0 0 0	0 0 0	0 0 0	0 0 0	0 2 3	1 0 0	0 0 0	1 0 1	3 0 3	5 2 7	
4	898300	Straftaten auf dem Umwelt- und Verbraucherschutzsektor gemäß strafrechtlicher Nebengesetze	männl: weibl: insg:	23 5 28	0 0 0	0 0 0	0 0 0	0 0 0	0 0 0	0 0 0	2 0 2	2 0 2	0 0 0	2 0 2	0 0 0	0 0 0	0 0 0	3 0 3	6 1 7	1 0 1	6 2 8	5 1 6	21 5 26	
4	899000	Straßenkriminalität	männl: weibl: insg:	156 25 181	0 0 0	0 0 0	2 1 2	3 10 14	4 11 14	9 11 20	14 1 15	10 2 12	24 3 27	20 0 20	53 14 67	10 3 13	15 0 15	25 3 28	21 2 23	28 1 29	16 0 16	5 2 7	8 3 11	103 11 114
4	899100	Straßenraub	männl: weibl: insg:	3 0 3	0 0 0	0 0 0	0 0 0	0 0 0	0 0 0	0 0 0	1 0 1	0 0 0	1 0 1	1 0 1	2 0 2	1 0 1	0 0 0	1 0 1	0 0 0	0 0 0	0 0 0	0 0 0	0 0 0	1 0 1
4	899200	Straßendiebstahl	männl: weibl: insg:	70 2 72	0 0 0	0 0 0	0 0 0	0 0 0	0 0 0	0 0 0	4 0 4	3 1 4	7 1 8	10 0 10	17 1 18	3 1 4	5 0 5	8 1 9	14 0 14	19 0 19	10 0 10	1 0 1	1 0 1	53 1 54
4	899500	Sachbeschädigung durch Graffiti insgesamt	männl: weibl: insg:	15 15 30	0 0 0	0 0 0	0 0 0	1 1 2	2 9 11	3 10 13	5 1 6	4 2 6	9 3 12	1 0 1	13 13 26	1 1 2	0 0 0	1 1 2	1 0 1	0 1 0	0 0 0	0 0 0	0 0 0	2 2 4

Liste:

Beschreibung:

Auswertebereich:

Auswertezeitraum:

Filter:

Details:

B-020; Nullwerte=aus

TV nach Alter und Geschlecht - keine Einschränkung - Auflistung nach Delikten - nur Obergruppen - Sonstige - Tatverdächtige

Tatortgemeinde; Hierarchie=an - Lkr. Saale Orla Kreis

Januar 2015 - Dezember 2015

keine Einschränkung

Schlüssel der Tat	Straftat	Sexus	TV insgesamt	Kinder						Jugendliche			Heran- w.	< 21	Erwachsene ab 21 Jahre									
									< 14			14 < 18								>= 21				
				< 6	6 < 8	8 < 10	10 < 12	12 < 14		14 < 16	16 < 18				18 < 21	21 < 25		25 < 30	30 < 40		40 < 50	50 < 60	>= 60	
																21 < 23	23 < 25							
1	2	3	4	5	6	7	8	9	10	11	12	13	14	15	16	17	18	19	20	21	22	23	24	
64	-----	Straftaten insgesamt	männl: weibl: insg:	1.678 495 2.173	4 2 6	5 0 5	5 0 5	6 5 11	16 12 28	36 19 55	50 17 67	52 20 72	102 37 139	174 45 219	312 101 413	110 23 133	110 28 138	220 51 271	260 74 334	341 109 450	222 65 287	191 56 247	132 39 171	1.366 394 1.760
4	000000	Straftaten gegen das Leben	männl: weibl: insg:	1 0 1	0 0 0	0 0 0	0 0 0	0 0 0	0 0 0	0 0 0	0 0 0	0 0 0	0 0 0	0 0 0	0 0 0	0 0 0	0 0 0	0 0 0	1 0 1	0 0 0	0 0 0	0 0 0	0 0 0	1 0 1
64	030000	Fahrlässige Tötung - nicht i.V.m. Verkehrsunfall - gemäß § 222 StGB	männl: weibl: insg:	1 0 1	0 0 0	0 0 0	0 0 0	0 0 0	0 0 0	0 0 0	0 0 0	0 0 0	0 0 0	0 0 0	0 0 0	0 0 0	0 0 0	0 0 0	1 0 1	0 0 0	0 0 0	0 0 0	0 0 0	1 0 1
4	100000	Straftaten gegen die sexuelle Selbstbestimmung	männl: weibl: insg:	32 2 34	0 0 0	1 0 1	0 0 0	0 0 0	1 0 1	2 0 2	0 0 0	2 0 2	2 0 2	2 0 2	6 1 7	1 0 1	1 0 1	2 0 2	5 1 6	8 1 9	5 0 5	4 0 4	2 0 2	26 2 28
4	110000	Straftaten gegen die sexuelle Selbstbestimmung unter Gewaltanwendung oder Ausnutzen eines Abhängigkeitsverhältnisses §§ 174, 174a, 174b, 174c, 177, 178 StGB	männl: weibl: insg:	4 0 4	0 0 0	0 0 0	0 0 0	0 0 0	0 0 0	0 0 0	0 0 0	0 0 0	0 0 0	0 0 0	0 0 0	0 0 0	0 0 0	1 0 1	1 0 1	1 0 1	0 0 0	0 0 0	1 0 1	4 0 4
4	111000	Vergewaltigung und sexuelle Nötigung §§ 177 Abs. 2, 3 und 4, 178 StGB	männl: weibl: insg:	1 0 1	0 0 0	0 0 0	0 0 0	0 0 0	0 0 0	0 0 0	0 0 0	0 0 0	0 0 0	0 0 0	0 0 0	0 0 0	0 0 0	0 0 0	1 0 1	0 0 0	0 0 0	0 0 0	0 0 0	1 0 1
64	111100	Vergewaltigung/sexuelle Nötigung überfallartig (Einzel Täter) gemäß § 177 Abs. 2 Nr. 1, Abs. 3 und 4 StGB	männl: weibl: insg:	1 0 1	0 0 0	0 0 0	0 0 0	0 0 0	0 0 0	0 0 0	0 0 0	0 0 0	0 0 0	0 0 0	0 0 0	0 0 0	0 0 0	0 0 0	1 0 1	0 0 0	0 0 0	0 0 0	0 0 0	1 0 1
64	112000	Sonstige sexuelle Nötigung gemäß § 177 Abs. 1 und Abs. 5 StGB	männl: weibl: insg:	1 0 1	0 0 0	0 0 0	0 0 0	0 0 0	0 0 0	0 0 0	0 0 0	0 0 0	0 0 0	0 0 0	0 0 0	0 0 0	0 0 0	0 0 0	0 0 0	1 0 1	0 0 0	0 0 0	0 0 0	1 0 1
4	113000	Sexueller Missbrauch von Schutzbefohlenen pp., unter Ausnutzung einer Amtsstellung oder eines Vertrauensverhältnisses §§ 174, 174a-c StGB	männl: weibl: insg:	2 0 2	0 0 0	0 0 0	0 0 0	0 0 0	0 0 0	0 0 0	0 0 0	0 0 0	0 0 0	0 0 0	0 0 0	0 0 0	0 0 0	0 0 0	0 0 0	0 0 0	1 0 1	0 0 0	1 0 1	2 0 2
4	130000	Sexueller Missbrauch §§ 176, 176a, 176b, 179, 182, 183, 183a StGB	männl: weibl: insg:	22 1 23	0 0 0	1 0 1	0 0 0	0 0 0	1 0 1	2 0 2	0 0 0	1 0 1	1 0 1	2 0 2	5 0 5	1 0 1	1 0 1	2 0 2	3 0 3	5 1 6	3 0 3	3 0 3	1 0 1	17 1 18
4	131000	Sexueller Missbrauch von Kindern §§ 176, 176a, 176b StGB	männl: weibl: insg:	14 1 15	0 0 0	1 0 1	0 0 0	0 0 0	1 0 1	2 0 2	0 0 0	1 0 1	1 0 1	1 0 1	4 0 4	1 0 1	1 0 1	2 0 2	0 0 0	4 1 5	2 0 2	1 0 1	1 0 1	10 1 11
64	131100	Sexuelle Handlungen gemäß § 176 Abs. 1 und 2 StGB	männl: weibl: insg:	7 1 8	0 0 0	0 0 0	0 0 0	0 0 0	1 0 1	1 0 1	0 0 0	0 0 0	0 0 0	1 0 1	2 0 2	0 0 0	0 0 0	0 0 0	0 0 0	2 1 3	1 0 1	1 0 1	1 0 1	5 1 6
64	131200	Exhibitionistische/sexuelle Handlungen vor Kindern gemäß § 176 Abs. 4 Nr. 1 StGB	männl: weibl: insg:	2 0 2	0 0 0	0 0 0	0 0 0	0 0 0	0 0 0	0 0 0	0 0 0	0 0 0	0 0 0	0 0 0	0 0 0	1 0 1	0 0 0	1 0 1	0 0 0	1 0 1	0 0 0	0 0 0	0 0 0	2 0 2
64	131300	Sexuelle Handlungen gemäß § 176 Abs. 4 Nr. 2 StGB	männl: weibl: insg:	1 0 1	0 0 0	1 0 1	0 0 0	0 0 0	0 0 0	1 0 1	0 0 0	0 0 0	0 0 0	0 0 0	1 0 1	0 0 0	0 0 0	0 0 0	0 0 0	0 0 0	0 0 0	0 0 0	0 0 0	0 0 0
64	131700	Sonstiger schwerer sexueller Missbrauch von Kindern gemäß § 176a StGB	männl: weibl: insg:	4 0 4	0 0 0	0 0 0	0 0 0	0 0 0	0 0 0	0 0 0	0 0 0	1 0 1	1 0 1	0 0 0	1 0 1	0 0 0	1 0 1	0 0 0	1 0 1	1 0 1	0 0 0	0 0 0	0 0 0	3 0 3
4	132000	Exhibitionistische Handlungen und Erregung öffentlichen Ärgernisses §§ 183, 183a StGB	männl: weibl: insg:	2 0 2	0 0 0	0 0 0	0 0 0	0 0 0	0 0 0	0 0 0	0 0 0	0 0 0	0 0 0	0 0 0	0 0 0	0 0 0	0 0 0	0 0 0	1 0 1	1 0 1	0 0 0	0 0 0	0 0 0	2 0 2

Schlüssel der Tat	Straftat	Sexus	TV insge- samt	Kinder						Jugendliche			Heran- w. 18 < 21	Erwachsene ab 21 Jahre										
									< 14			14 < 18		< 21			21 < 25					>= 21		
				< 6	6 < 8	8 < 10	10 < 12	12 < 14		14 < 16	16 < 18			21 < 23	23 < 25		25 < 30	30 < 40	40 < 50	50 < 60	>= 60			
				5	6	7	8	9	10	11	12	13		14	15	16	17	18	19	20	21	22	23	24
64	133000	Sexueller Missbrauch von Jugendlichen gemäß § 182 StGB	männl: weibl: insg:	6 0 6	0 0 0	0 0 0	0 0 0	0 0 0	0 0 0	0 0 0	0 0 0	0 0 0	1 0 1	1 0 0	0 0 0	0 0 0	2 0 2	0 0 0	1 0 1	2 0 2	0 0 0	5 0 5		
4	140000	Ausnutzen sexueller Neigung gemäß §§ 180, 180a, 181a, 184, 184a, 184b, 184c, 184d, 184e, 184f, 184g StGB	männl: weibl: insg:	9 1 10	0 0 0	0 0 0	0 0 0	0 0 0	0 0 0	0 0 0	0 0 0	1 0 1	1 0 1	0 0 0	1 0 0	0 0 0	1 0 2	3 0 3	3 0 3	1 0 1	0 0 0	8 1 9		
4	143000	Verbreitung pornographischer Schriften (Erzeugnisse) gemäß §§ 184, 184a, 184b, 184c, 184d, 184e StGB	männl: weibl: insg:	9 0 9	0 0 0	0 0 0	0 0 0	0 0 0	0 0 0	0 0 0	0 0 0	1 0 1	1 0 1	0 0 0	0 0 0	0 0 0	0 0 1	3 0 3	3 0 3	1 0 1	0 0 0	8 0 8		
64	143100	Verbreitung pornographischer Schriften (Erzeugnisse) an Personen unter 18 Jahren gemäß § 184 Abs. 1 Nr. 1, 2, 5 StGB	männl: weibl: insg:	1 0 1	0 0 0	0 0 0	0 0 0	0 0 0	0 0 0	0 0 0	0 0 0	0 0 0	0 0 0	0 0 0	0 0 0	0 0 0	0 0 0	0 0 0	0 0 0	1 0 1	0 0 0	0 0 0		
64	143300	Besitz/Verschaffung von Kinderpornographie gemäß § 184b Abs. 2 und 4 StGB	männl: weibl: insg:	3 0 3	0 0 0	0 0 0	0 0 0	0 0 0	0 0 0	0 0 0	0 0 0	1 0 1	1 0 1	0 0 0	0 0 0	0 0 0	0 0 0	0 0 0	1 0 1	1 0 1	0 0 0	2 0 2		
64	143400	Verbreitung von Kinderpornographie gemäß § 184b Abs. 1 StGB	männl: weibl: insg:	4 0 4	0 0 0	0 0 0	0 0 0	0 0 0	0 0 0	0 0 0	0 0 0	0 0 0	0 0 0	0 0 0	0 0 0	0 0 0	0 0 0	1 0 1	2 0 2	1 0 1	0 0 0	4 0 4		
4	200000	Rohheitsdelikte und Straftaten gegen die persönliche Freiheit	männl: weibl: insg:	448 99 547	1 0 1	2 0 2	3 0 3	4 1 5	5 1 6	15 2 17	12 7 19	16 4 20	28 11 39	33 8 41	76 21 97	17 2 19	26 2 28	43 4 47	66 14 80	101 23 124	70 21 91	58 7 65	34 9 43	372 78 450
4	210000	Raub, räuberische Erpressung und räuberischer Angriff auf Kraftfahrer§§ 249-252, 255, 316a StGB	männl: weibl: insg:	6 0 6	0 0 0	0 0 0	0 0 0	0 0 0	0 0 0	0 0 0	1 0 1	0 0 0	1 0 1	0 0 0	1 0 1	0 0 0	0 0 0	2 0 2	3 0 3	0 0 0	0 0 0	0 0 0	5 0 5	
4	217000	Sonstige Raubüberfälle auf Straßen, Wegen oder Plätzen	männl: weibl: insg:	2 0 2	0 0 0	0 0 0	0 0 0	0 0 0	0 0 0	0 0 0	0 0 0	0 0 0	0 0 0	0 0 0	0 0 0	0 0 0	0 0 0	2 0 2	0 0 0	0 0 0	0 0 0	0 0 0	2 0 2	
4	219000	Raubüberfälle in Wohnungen	männl: weibl: insg:	1 0 1	0 0 0	0 0 0	0 0 0	0 0 0	0 0 0	0 0 0	0 0 0	0 0 0	0 0 0	0 0 0	0 0 0	0 0 0	0 0 0	0 0 0	1 0 1	0 0 0	0 0 0	0 0 0	1 0 1	
4	220000	Körperverletzung §§ 223-227, 229, 231 StGB	männl: weibl: insg:	295 68 363	1 0 1	1 0 1	3 0 3	4 0 4	2 1 3	11 1 12	11 4 15	15 3 18	26 7 33	25 6 31	62 14 76	14 2 16	22 2 24	36 4 40	41 12 53	63 18 81	39 11 50	34 3 37	20 6 26	233 54 287
4	222000	Gefährliche und schwere Körperverletzung, Verstümmelung weiblicher Genitalien §§ 224, 226, 231 StGB	männl: weibl: insg:	66 9 75	0 0 0	0 0 0	2 0 2	0 0 0	0 0 0	2 0 2	0 0 0	3 0 3	3 0 3	11 1 12	16 1 17	2 0 2	8 1 9	10 1 11	13 2 15	12 4 16	7 0 7	3 0 3	5 1 6	50 8 58
4	222100	Gefährliche und schwere Körperverletzung auf Straßen, Wegen oder Plätzen	männl: weibl: insg:	32 4 36	0 0 0	0 0 0	0 0 0	0 0 0	0 0 0	0 0 0	0 0 0	0 0 0	0 0 0	6 0 6	6 0 6	0 0 0	6 1 7	6 1 7	3 1 4	8 1 9	5 0 5	1 0 1	3 1 4	26 4 30
4	223000	Misshandlung von Schutzbefohlenen § 225 StGB	männl: weibl: insg:	2 3 5	0 0 0	0 0 0	0 0 0	0 0 0	0 0 0	0 0 0	0 0 0	0 0 0	0 0 0	0 0 0	0 0 0	0 0 0	0 0 0	0 0 0	2 0 2	0 0 0	0 0 0	0 0 0	2 3 5	
64	223100	Misshandlung von Kindern	männl: weibl: insg:	2 3 5	0 0 0	0 0 0	0 0 0	0 0 0	0 0 0	0 0 0	0 0 0	0 0 0	0 0 0	0 0 0	0 0 0	0 0 0	0 0 0	0 0 0	2 0 2	0 0 0	0 0 0	0 0 0	2 3 5	
64	224000	Vorsätzliche einfache Körperverletzung gemäß § 223 StGB	männl: weibl: insg:	226 51 277	1 0 1	1 0 1	1 0 1	4 0 4	2 1 3	9 1 10	11 4 15	12 3 15	23 7 30	14 5 19	46 13 59	12 2 14	14 1 15	26 3 29	29 10 39	53 10 63	27 9 36	30 3 33	15 3 18	180 38 218

Schlüssel der Tat	Straftat	Sexus	TV insge- samt	Kinder						Jugendliche			Heran- w. 18 < 21	Erwachsene ab 21 Jahre										
									< 14			14 < 18		< 21			21 < 25						>= 21	
				< 6	6 < 8	8 < 10	10 < 12	12 < 14		14 < 16	16 < 18				21 < 23	23 < 25		25 < 30	30 < 40	40 < 50	50 < 60	>= 60		
				1	2	3	4	5	6	7	8	9		10	11	12	13	14	15	16	17	18	19	20
64	225000	Fahrlässige Körperverletzung gemäß § 229 StGB	männl: weibl: insg:	12 7 19	0 0 0	0 0 0	0 0 0	0 0 0	0 0 0	0 0 0	0 0 0	0 0 0	0 1 1	0 1 1	0 0 0	1 0 1	1 0 1	1 0 2	1 1 2	2 2 3	5 2 7	3 0 3	0 2 2	12 6 18
4	230000	Straftaten gegen die persönliche Freiheit gemäß §§ 232-233a, 234, 235, 236, 237, 238-239b, 240, 241, 316c StGB davon	männl: weibl: insg:	191 35 226	0 0 0	1 0 1	0 0 0	1 1 2	4 0 4	6 1 7	1 3 4	3 1 4	4 2 8	11 2 13	21 7 28	8 0 8	6 0 6	14 0 14	27 2 29	46 7 53	36 11 47	30 4 34	17 4 21	170 28 198
4	231000	Menschenraub, Entziehung Minderjähriger, Kinderhandel §§ 234, 235, 236 StGB	männl: weibl: insg:	1 1 2	0 0 0	0 0 0	0 0 0	0 0 0	0 0 0	0 0 0	0 0 0	0 0 0	0 0 0	0 0 0	0 0 0	0 0 0	1 0 1	1 0 1	0 0 0	0 1 0	0 0 0	0 0 0	0 0 0	0 1 2
64	231200	Entziehung Minderjähriger gemäß § 235 StGB	männl: weibl: insg:	1 1 2	0 0 0	0 0 0	0 0 0	0 0 0	0 0 0	0 0 0	0 0 0	0 0 0	0 0 0	0 0 0	0 0 0	0 0 0	1 1 1	1 1 1	0 0 0	0 1 0	0 0 0	0 0 0	0 0 0	0 1 2
4	232000	Zwangsheirat, Nachstellung (Stalking), Freiheitsberaubung, Nötigung, Bedrohung §§ 237, 238, 239, 240, 241 StGB davon:	männl: weibl: insg:	190 34 224	0 0 0	1 0 1	0 0 0	1 1 2	4 0 4	6 1 7	3 1 4	3 1 4	4 4 8	11 2 13	21 7 28	8 0 8	5 0 5	13 0 13	27 2 29	46 6 52	36 11 47	30 4 34	17 4 21	169 27 196
64	232100	Freiheitsberaubung gemäß § 239 StGB	männl: weibl: insg:	4 2 6	0 0 0	0 0 0	0 0 0	0 0 0	0 0 0	0 0 0	0 0 0	1 0 1	1 0 1	0 0 0	1 0 1	0 0 0	0 0 0	0 0 0	0 0 0	2 0 2	1 2 3	0 0 0	0 0 0	3 2 5
4	232200	Nötigung § 240 StGB	männl: weibl: insg:	96 21 117	0 0 0	1 0 1	0 0 0	0 0 0	2 0 2	3 0 3	1 1 2	1 0 1	2 1 3	9 1 10	14 2 16	3 0 3	3 0 3	6 0 6	9 2 11	21 3 24	20 9 29	17 2 19	9 3 12	82 19 101
64	232300	Bedrohung gemäß § 241 StGB	männl: weibl: insg:	78 9 87	0 0 0	0 0 0	0 0 1	1 0 1	2 0 2	3 0 3	0 2 2	2 0 2	2 1 3	2 3 10	7 3 10	5 0 5	3 0 3	8 0 8	13 0 13	21 3 24	12 0 12	10 2 12	7 1 8	71 6 77
4	232400	Nachstellung (Stalking) gemäß § 238 StGB	männl: weibl: insg:	23 3 26	0 0 0	0 0 0	0 0 0	0 1 1	0 0 0	0 1 1	0 0 0	0 1 1	0 0 0	0 0 0	0 2 2	0 0 0	0 0 0	0 0 0	5 0 5	5 0 5	6 1 7	4 0 4	3 0 3	23 1 24
4	3***00	Diebstahl ohne erschwerende Umstände §§ 242, 247, 248a-c StGB	männl: weibl: insg:	218 80 298	0 0 0	1 0 1	2 0 2	2 1 3	5 7 12	10 8 18	14 4 18	9 3 12	23 7 30	15 4 19	48 19 67	11 2 13	3 7 10	14 9 23	27 15 42	52 14 66	28 4 32	23 11 34	26 8 34	170 61 231
4	3**100	Diebstahl ohne erschwerende Umstände von Kraftwagen einschl. unbefugter Ingebrauchnahme	männl: weibl: insg:	4 1 5	0 0 0	0 0 0	0 0 0	0 0 0	0 0 0	0 0 0	0 0 0	0 0 0	0 0 0	2 0 2	2 0 2	1 0 1	0 0 0	1 0 1	1 0 1	0 0 0	0 0 0	0 0 0	0 0 0	0 0 0
4	3**200	Diebstahl ohne erschwerende Umstände von Mopeds und Krafträdern einschl. unbefugter Ingebrauchnahme	männl: weibl: insg:	2 0 2	0 0 0	0 0 0	0 0 0	0 0 0	0 0 0	0 0 0	0 0 0	0 0 0	0 0 0	1 0 1	1 0 1	0 0 0	0 0 0	0 0 0	1 0 1	0 0 0	0 0 0	0 0 0	0 0 0	0 0 0
4	3**300	Diebstahl ohne erschwerende Umstände von Fahrrädern einschl. unbefugter Ingebrauchnahme	männl: weibl: insg:	7 0 7	0 0 0	0 0 0	0 0 0	0 0 0	0 0 0	0 0 0	0 0 0	0 0 0	0 0 0	1 0 1	1 0 1	0 0 0	0 0 0	1 0 1	0 0 0	4 0 4	0 0 0	1 0 1	0 0 0	6 0 6
4	3**400	Diebstahl ohne erschwerende Umstände von Schusswaffen	männl: weibl: insg:	1 0 1	0 0 0	0 0 0	0 0 0	0 0 0	0 0 0	0 0 0	0 0 0	0 0 0	0 0 0	0 0 0	0 0 0	0 0 0	0 0 0	0 0 0	0 0 0	0 0 0	0 0 0	0 0 0	1 0 1	0 0 0
4	3**500	Diebstahl ohne erschwerende Umstände von unbaren Zahlungsmitteln	männl: weibl: insg:	0 2 2	0 0 0	0 0 0	0 0 0	0 1 1	0 1 1	0 1 1	0 0 0	0 0 0	0 0 0	0 0 0	0 1 1	0 0 0	0 0 0	0 0 0	1 0 1	0 0 0	0 0 0	0 0 0	0 0 0	0 0 0
4	300000	Sonstiger einfacher Diebstahl §§ 242, 247, 248a-c StGB	männl: weibl: insg:	109 27 136	0 0 0	1 0 1	0 0 0	1 0 1	3 2 5	5 2 7	4 1 5	6 0 6	10 1 11	8 3 11	23 6 29	4 0 4	0 2 2	4 2 6	15 5 20	29 5 34	16 2 18	10 5 15	12 2 14	86 21 107

Schlüssel der Tat	Straftat	Sexus	TV insgesamt	Kinder						Jugendliche			Heranw.	< 21	Erwachsene ab 21 Jahre										
									< 14			14 < 18					21 < 25					>= 21			
				< 6	6 < 8	8 < 10	10 < 12	12 < 14		14 < 16	16 < 18				18 < 21	21 < 23		23 < 25	25 < 30	30 < 40	40 < 50		50 < 60	>= 60	
				1	2	3	4	5	6	7	8	9			10	11	12	13	14	15	16	17	18	19	20
4	300100	Einfacher Diebstahl von Kraftwagen einschl. unbefugter Ingebrauchnahme	männl: weibl: insg:	4 1 5	0 0 0	0 0 0	0 0 0	0 0 0	0 0 0	0 0 0	0 0 0	0 0 0	2 0 2	2 0 1	1 0 1	0 0 0	1 0 1	1 1 2	0 0 0	0 0 0	0 0 0	0 0 0	0 0 0	2 1 3	
4	300200	Einfacher Diebstahl von Mopeds und Krafträdern einschl. unbefugter Ingebrauchnahme	männl: weibl: insg:	2 0 2	0 0 0	0 0 0	0 0 0	0 0 0	0 0 0	0 0 0	0 0 0	0 0 0	1 0 1	1 0 1	0 0 0	0 0 0	0 0 0	1 0 1	0 0 0	0 0 0	0 0 0	0 0 0	0 0 0	1 0 1	
4	300300	Einfacher Diebstahl von Fahrrädern einschl. unbefugter Ingebrauchnahme	männl: weibl: insg:	7 0 7	0 0 0	0 0 0	0 0 0	0 0 0	0 0 0	0 0 0	0 0 0	0 0 0	1 0 1	1 0 1	1 0 1	0 0 0	1 0 1	0 0 0	4 0 4	0 0 0	0 0 0	1 0 1	0 0 0	6 0 6	
4	310*00	Diebstahl ohne erschwerende Umstände in/aus Dienst-, Büro-, Fabrikations-, Werkstatt- und Lagerräumen	männl: weibl: insg:	5 0 5	0 0 0	0 0 0	0 0 0	0 0 0	0 0 0	0 0 0	0 0 0	1 0 1	1 0 1	0 0 0	1 0 1	1 0 0	0 0 0	1 0 1	0 0 0	1 0 1	2 0 2	0 0 0	0 0 0	0 0 0	4 0 4
4	325*00	Diebstahl ohne erschwerende Umstände in/aus Kiosken, Warenhäusern, Verkaufsräumen, Selbstbedienungsläden, Schaufernern, Schaukästen und Vitrinen	männl: weibl: insg:	78 46 124	0 0 0	0 0 0	2 1 2	1 4 6	2 5 10	5 11 14	3 3 6	14 6 20	1 2 3	20 13 33	4 2 6	2 5 7	6 7 13	9 7 16	14 7 21	7 1 8	10 5 15	12 6 18	58 33 91		
4	326*00	Ladendiebstahl ohne erschwerende Umstände	männl: weibl: insg:	78 46 124	0 0 0	0 0 0	2 1 2	1 4 6	2 5 10	5 11 14	3 3 6	14 6 20	1 2 3	20 13 33	4 2 6	2 5 7	6 7 13	9 7 16	14 7 21	7 1 8	10 5 15	12 6 18	58 33 91		
4	335*00	Diebstahl ohne erschwerende Umstände in/aus Wohnungen	männl: weibl: insg:	10 5 15	0 0 0	0 0 0	0 0 0	0 1 1	0 1 0	0 0 0	0 0 0	0 0 0	1 0 1	1 0 1	1 0 1	1 0 1	2 0 2	0 1 1	4 2 6	3 0 3	0 1 1	0 0 0	0 0 0	9 4 13	
4	340*00	Diebstahl ohne erschwerende Umstände in/aus Boden-/Kellerräumen, Waschküchen	männl: weibl: insg:	3 3 6	0 0 0	0 0 0	0 0 0	0 0 0	0 0 0	0 0 0	0 0 0	0 0 0	0 0 0	0 0 0	0 0 0	0 0 0	0 0 0	1 1 2	1 1 2	1 1 2	0 0 0	0 0 0	0 0 0	3 3 6	
4	345*00	Diebstahl ohne erschwerende Umstände in/aus überwiegend unbezogenen Neu- und Rohbauten, Baubuden und Baustellen	männl: weibl: insg:	2 0 2	0 0 0	0 0 0	0 0 0	0 0 0	0 0 0	0 0 0	0 0 0	0 0 0	0 0 0	0 0 0	0 0 0	0 0 0	0 0 0	0 0 0	0 0 0	0 0 0	0 0 0	0 0 0	2 0 2	2 0 2	
4	350*00	Diebstahl ohne erschwerende Umstände an/aus Kraftfahrzeugen	männl: weibl: insg:	5 0 5	0 0 0	0 0 0	0 0 0	0 0 0	0 0 0	0 0 0	0 0 0	0 0 0	1 0 1	1 0 1	1 0 1	0 0 0	1 0 1	0 0 0	2 0 2	0 0 0	1 0 1	0 0 0	0 0 0	4 0 4	
4	4***00	Diebstahl unter erschwerenden Umständen §§ 243-244a StGB	männl: weibl: insg:	101 5 106	0 0 0	0 0 0	0 0 0	0 0 0	0 0 0	6 0 6	10 1 11	16 1 17	21 0 21	37 1 38	7 1 8	7 0 7	14 1 15	18 0 18	21 1 22	5 0 5	3 1 4	3 1 4	64 4 68		
4	4**100	Diebstahl unter erschwerenden Umständen von Kraftwagen	männl: weibl: insg:	2 0 2	0 0 0	0 0 0	0 0 0	0 0 0	0 0 0	0 0 0	0 0 0	0 0 0	1 0 1	1 0 1	1 0 1	0 0 0	1 0 1	0 0 0	0 0 0	0 0 0	0 0 0	0 0 0	0 0 0	1 0 1	
4	4**200	Diebstahl unter erschwerenden Umständen von Mopeds und Krafträdern	männl: weibl: insg:	3 0 3	0 0 0	0 0 0	0 0 0	0 0 0	0 0 0	0 0 0	0 0 0	0 0 0	1 0 1	1 0 1	1 0 1	0 0 0	1 0 1	0 0 0	0 0 0	0 0 0	0 0 0	0 0 0	0 0 0	2 0 2	
4	4**300	Diebstahl unter erschwerenden Umständen von Fahrrädern	männl: weibl: insg:	5 0 5	0 0 0	0 0 0	0 0 0	0 0 0	0 0 0	0 0 0	0 0 0	1 0 1	1 0 1	0 0 0	1 0 1	0 0 0	0 0 0	1 0 1	3 0 3	0 0 0	0 0 0	0 0 0	0 0 0	4 0 4	
4	4**700	Diebstahl unter erschwerenden Umständen von/aus Automaten	männl: weibl: insg:	1 0 1	0 0 0	0 0 0	0 0 0	0 0 0	0 0 0	0 0 0	0 0 0	0 0 0	0 0 0	0 0 0	0 0 0	0 0 0	0 0 0	0 0 0	0 0 0	0 0 0	0 0 0	0 0 0	1 0 1	1 0 1	
4	4**800	Diebstahl unter erschwerenden Umständen von Antiquitäten, Kunst- und sakralen Gegenständen	männl: weibl: insg:	1 0 1	0 0 0	0 0 0	0 0 0	0 0 0	0 0 0	0 0 0	0 0 0	0 0 0	0 0 0	0 0 0	0 0 0	1 0 1	1 0 1	0 0 0	0 0 0	0 0 0	0 0 0	0 0 0	0 0 0	1 0 1	

Schlüssel der Tat	Straftat	Sexus	TV insge- samt	Kinder						Jugendliche			Heran- w. 18 < 21	Erwachsene ab 21 Jahre											
									< 14			14 < 18		< 21			21 < 25						>= 21		
				< 6	6 < 8	8 < 10	10 < 12	12 < 14		14 < 16	16 < 18				21 < 23	23 < 25		25 < 30	30 < 40	40 < 50	50 < 60	>= 60			
				1	2	3	4	5	6	7	8	9		10	11	12	13	14	15	16	17	18	19	20	21
4	400000	Sonstiger schwerer Diebstahl §§ 243 - 244a StGB	männl: weibl: insg:	40 3 43	0 0 0	0 0 0	0 0 0	0 0 0	0 0 0	0 0 0	5 0 5	6 0 6	11 0 11	10 0 10	21 0 21	2 0 2	1 0 1	3 0 3	4 0 4	7 1 8	4 0 4	0 1 1	0 1 1	1 1 2	19 3 22
64	400081	Schwerer Diebstahl in/aus Wochenend- und Gartenhaus	männl: weibl: insg:	4 0 4	0 0 0	0 0 0	0 0 0	0 0 0	0 0 0	0 0 0	0 0 0	1 0 1	1 0 1	0 0 0	1 0 1	0 0 0	0 0 0	0 0 0	2 0 2	1 0 1	0 0 0	0 0 0	0 0 0	0 0 0	3 0 3
64	400096	Schwerer Diebstahl von Buntmetall	männl: weibl: insg:	2 0 2	0 0 0	0 0 0	0 0 0	0 0 0	0 0 0	0 0 0	0 0 0	0 0 0	0 0 0	0 0 0	0 0 0	0 0 0	0 0 0	0 0 0	1 0 1	1 0 1	0 0 0	0 0 0	0 0 0	0 0 0	2 0 2
4	400100	Schwerer Diebstahl von Kraftwagen	männl: weibl: insg:	2 0 2	0 0 0	0 0 0	0 0 0	0 0 0	0 0 0	0 0 0	0 0 0	0 0 0	0 0 0	1 0 1	1 0 1	1 0 1	0 0 0	1 0 1	0 0 0	0 0 0	0 0 0	0 0 0	0 0 0	0 0 0	1 0 1
4	400200	Schwerer Diebstahl von Mopeds und Krafträdern	männl: weibl: insg:	3 0 3	0 0 0	0 0 0	0 0 0	0 0 0	0 0 0	0 0 0	0 0 0	0 0 0	0 0 0	1 0 1	1 0 1	1 0 1	0 0 0	1 0 1	1 0 1	0 0 0	0 0 0	0 0 0	0 0 0	0 0 0	2 0 2
4	400300	Schwerer Diebstahl von Fahrrädern	männl: weibl: insg:	4 0 4	0 0 0	0 0 0	0 0 0	0 0 0	0 0 0	0 0 0	0 0 0	1 0 1	1 0 1	0 0 0	1 0 1	0 0 0	0 0 0	0 0 0	1 0 1	2 0 2	0 0 0	0 0 0	0 0 0	0 0 0	3 0 3
4	400700	Schwerer Diebstahl von/aus Automaten	männl: weibl: insg:	1 0 1	0 0 0	0 0 0	0 0 0	0 0 0	0 0 0	0 0 0	0 0 0	0 0 0	0 0 0	0 0 0	0 0 0	0 0 0	0 0 0	0 0 0	0 0 0	0 0 0	0 0 0	0 0 0	0 0 0	1 0 1	1 0 1
4	410*00	Diebstahl unter erschwerenden Umständen in/aus Dienst-, Büro-, Fabrikations-, Werkstatt- und Lagerräumen	männl: weibl: insg:	40 0 40	0 0 0	0 0 0	0 0 0	0 0 0	0 0 0	0 0 0	1 0 1	3 0 3	4 0 4	7 0 7	11 0 11	2 0 2	6 0 6	8 0 8	10 0 10	9 0 9	0 0 0	2 0 2	0 0 0	0 0 0	29 0 29
4	410000	Schwerer Diebstahl in/aus Dienst-, Büro-, Fabrikations-, Werkstatt- und Lagerräumen	männl: weibl: insg:	39 0 39	0 0 0	0 0 0	0 0 0	0 0 0	0 0 0	0 0 0	1 0 1	3 0 3	4 0 4	7 0 7	11 0 11	2 0 2	5 0 5	7 0 7	10 0 10	9 0 9	0 0 0	2 0 2	0 0 0	0 0 0	28 0 28
4	410800	Bes. schw. Fall des Diebstahls in/aus Dienst-/Büro-/Fabrikat./Werkst./Lagerräumen v. Antiquit./Kunst-/sagr. Gegenst.	männl: weibl: insg:	1 0 1	0 0 0	0 0 0	0 0 0	0 0 0	0 0 0	0 0 0	0 0 0	0 0 0	0 0 0	0 0 0	0 0 0	0 0 0	1 0 1	1 0 1	0 0 0	0 0 0	0 0 0	0 0 0	0 0 0	0 0 0	1 0 1
4	415*00	Diebstahl unter erschwerenden Umständen in/aus Gaststätten, Kantinen, Hotels und Pensionen	männl: weibl: insg:	2 0 2	0 0 0	0 0 0	0 0 0	0 0 0	0 0 0	0 0 0	0 0 0	0 0 0	0 0 0	0 0 0	0 0 0	0 0 0	0 0 0	0 0 0	0 0 0	1 0 1	0 0 0	0 0 0	0 0 0	1 0 1	2 0 2
4	415000	Bes. schw. Fall des Diebstahls in/aus Gaststätten, Kantinen, Hotels und Pensionen	männl: weibl: insg:	2 0 2	0 0 0	0 0 0	0 0 0	0 0 0	0 0 0	0 0 0	0 0 0	0 0 0	0 0 0	0 0 0	0 0 0	0 0 0	0 0 0	0 0 0	0 0 0	1 0 1	0 0 0	0 0 0	0 0 0	1 0 1	2 0 2
4	425*00	Schwerer Diebstahl in/aus Kiosken, Warenhäusern, Verkaufsräumen, Selbstbedienungsläden, Schaufenstern, Schaukästen und Vitrinen	männl: weibl: insg:	3 0 3	0 0 0	0 0 0	0 0 0	0 0 0	0 0 0	0 0 0	0 0 0	0 0 0	0 0 0	3 0 3	3 0 3	0 0 0	0 0 0	0 0 0	0 0 0	0 0 0	0 0 0	0 0 0	0 0 0	0 0 0	0 0 0
4	425000	Besonders schwerer Fall des Diebstahls in/aus Kiosken, Warenhäusern, Verkaufsräumen, Selbstbedienungsläden	männl: weibl: insg:	3 0 3	0 0 0	0 0 0	0 0 0	0 0 0	0 0 0	0 0 0	0 0 0	0 0 0	0 0 0	3 0 3	3 0 3	0 0 0	0 0 0	0 0 0	0 0 0	0 0 0	0 0 0	0 0 0	0 0 0	0 0 0	0 0 0
4	435*00	Wohnungseinbruchdiebstahl § 244 Abs. 1 Nr. 3 StGB	männl: weibl: insg:	8 2 10	0 0 0	0 0 0	0 0 0	0 0 0	0 0 0	0 0 0	0 0 0	0 1 1	0 1 1	1 1 2	1 1 2	0 1 1	0 0 0	0 1 1	3 0 3	2 0 2	1 0 1	1 0 1	0 0 0	0 0 0	7 1 8
4	436*00	Tageswohnungseinbruch	männl: weibl: insg:	4 2 6	0 0 0	0 0 0	0 0 0	0 0 0	0 0 0	0 0 0	0 0 0	0 1 1	0 1 1	1 0 1	1 1 2	0 1 1	0 0 0	0 1 1	0 0 0	2 0 2	1 0 1	0 0 0	0 0 0	0 0 0	3 1 4

Schlüssel der Tat	Straftat	Sexus	TV insge- samt	Kinder						Jugendliche			Heran- w. 18 < 21	Erwachsene ab 21 Jahre											
									< 14			14 < 18		< 21			21 < 25						>= 21		
				< 6	6 < 8	8 < 10	10 < 12	12 < 14		14 < 16	16 < 18				21 < 23	23 < 25		25 < 30	30 < 40	40 < 50	50 < 60	>= 60			
				1	2	3	4	5	6	7	8	9		10	11	12	13	14	15	16	17	18	19	20	21
4	440*00	Besonders schwerer Fall des Diebstahls in/aus Boden-, Kellerräumen, Waschküchen	männl: weibl: insg:	1 0 1	0 0 0	0 0 0	0 0 0	0 0 0	0 0 0	0 0 0	0 0 0	0 0 0	0 0 0	0 0 0	0 0 0	0 0 0	0 0 0	0 0 0	1 0 1	0 0 0	0 0 0	0 0 0	0 0 0	1 0 1	
4	440000	Besonders schwerer Fall des Diebstahls in/aus Boden-, Kellerräumen, Waschküchen	männl: weibl: insg:	1 0 1	0 0 0	0 0 0	0 0 0	0 0 0	0 0 0	0 0 0	0 0 0	0 0 0	0 0 0	0 0 0	0 0 0	0 0 0	0 0 0	0 0 0	1 0 1	0 0 0	0 0 0	0 0 0	0 0 0	1 0 1	
4	440300	Bes. schw. Fall des Diebstahls in/aus Boden-, Kellerräumen, Waschküchen von Fahrrädern	männl: weibl: insg:	1 0 1	0 0 0	0 0 0	0 0 0	0 0 0	0 0 0	0 0 0	0 0 0	0 0 0	0 0 0	0 0 0	0 0 0	0 0 0	0 0 0	0 0 0	1 0 1	0 0 0	0 0 0	0 0 0	0 0 0	1 0 1	
4	450*00	Besonders schwerer Fall des Diebstahls an/aus Kraftfahrzeugen	männl: weibl: insg:	10 0 10	0 0 0	0 0 0	0 0 0	0 0 0	0 0 0	0 0 0	0 0 0	0 0 0	3 0 3	3 0 3	1 0 1	2 0 2	3 0 3	1 0 1	2 0 2	1 0 1	2 0 2	1 0 1	0 0 0	7 0 7	
4	450000	Besonders schwerer Fall des Diebstahls an/aus Kraftfahrzeugen von sonstigem Gut	männl: weibl: insg:	10 0 10	0 0 0	0 0 0	0 0 0	0 0 0	0 0 0	0 0 0	0 0 0	0 0 0	3 0 3	3 0 3	1 0 1	2 0 2	3 0 3	1 0 1	2 0 2	0 0 0	1 0 1	0 0 0	0 0 0	7 0 7	
4	****00	Diebstahl insgesamt	männl: weibl: insg:	296 84 380	0 0 0	1 0 1	2 0 2	2 1 3	5 7 12	10 8 18	20 4 24	15 4 19	35 8 43	33 4 37	78 20 98	16 3 19	9 7 16	25 10 35	42 15 57	67 15 82	31 4 35	25 12 37	28 8 36	218 64 282	
4	***100	Diebstahl insgesamt von Kraftwagen einschl. unbefugter Ingebrauchnahme	männl: weibl: insg:	6 1 7	0 0 0	0 0 0	0 0 0	0 0 0	0 0 0	0 0 0	0 0 0	0 0 0	0 0 0	3 0 3	3 0 3	2 0 2	0 0 0	2 0 2	1 0 1	0 0 0	0 0 0	0 0 0	0 0 0	3 1 4	
4	***200	Diebstahl insgesamt von Mopeds und Krafträdern einschl. unbefugter Ingebrauchnahme	männl: weibl: insg:	5 0 5	0 0 0	0 0 0	0 0 0	0 0 0	0 0 0	0 0 0	0 0 0	0 0 0	0 0 0	2 0 2	2 0 2	1 0 1	0 0 0	1 0 1	2 0 2	0 0 0	0 0 0	0 0 0	0 0 0	3 0 3	
4	***300	Diebstahl insgesamt von Fahrrädern einschl. unbefugter Ingebrauchnahme	männl: weibl: insg:	11 0 11	0 0 0	0 0 0	0 0 0	0 0 0	0 0 0	0 0 0	0 0 0	1 0 1	1 0 1	1 0 1	2 0 2	1 0 1	0 0 0	1 0 1	6 0 6	0 0 0	1 0 1	0 0 0	0 0 0	9 0 9	
4	***400	Diebstahl insgesamt von Schusswaffen	männl: weibl: insg:	1 0 1	0 0 0	0 0 0	0 0 0	0 0 0	0 0 0	0 0 0	0 0 0	0 0 0	0 0 0	0 0 0	0 0 0	0 0 0	0 0 0	0 0 0	0 0 0	0 0 0	0 0 0	1 0 1	0 0 0	1 0 1	
4	***500	Diebstahl insgesamt von unbaren Zahlungsmitteln	männl: weibl: insg:	0 2 2	0 0 0	0 0 0	0 0 0	0 1 1	0 1 1	0 0 0	0 0 0	0 0 0	0 0 0	0 0 0	0 1 1	0 0 0	0 0 0	0 0 0	0 1 1	0 0 0	0 0 0	0 0 0	0 0 0	0 0 0	0 1 1
4	***700	Diebstahl insgesamt von/aus Automaten	männl: weibl: insg:	1 0 1	0 0 0	0 0 0	0 0 0	0 0 0	0 0 0	0 0 0	0 0 0	0 0 0	0 0 0	0 0 0	0 0 0	0 0 0	0 0 0	0 0 0	0 0 0	0 0 0	0 0 0	0 0 0	0 0 0	1 0 1	
4	***800	Diebstahl insgesamt von Antiquitäten, Kunst- und sakralen Gegenständen	männl: weibl: insg:	1 0 1	0 0 0	0 0 0	0 0 0	0 0 0	0 0 0	0 0 0	0 0 0	0 0 0	0 0 0	0 0 0	0 0 0	1 0 1	1 0 1	0 0 0	0 0 0	0 0 0	0 0 0	0 0 0	0 0 0	0 0 0	1 0 1
4	*00081	Diebstahl insgesamt in/aus Wochenend- und Gartenhaus	männl: weibl: insg:	4 0 4	0 0 0	0 0 0	0 0 0	0 0 0	0 0 0	0 0 0	0 0 0	1 0 1	1 0 1	0 0 0	1 0 1	0 0 0	0 0 0	2 0 2	1 0 1	0 0 0	0 0 0	0 0 0	0 0 0	3 0 3	
4	*00096	Diebstahl insgesamt von Buntmetall	männl: weibl: insg:	5 0 5	0 0 0	1 0 1	0 0 0	0 0 0	0 0 0	1 0 1	0 0 0	0 0 0	0 0 0	0 0 0	1 0 1	0 0 0	0 0 0	0 0 0	1 0 1	3 0 3	0 0 0	0 0 0	0 0 0	0 0 0	4 0 4
4	*10*00	Diebstahl insgesamt in/aus Dienst-, Büro-, Fabrikations-, Werkstatt- und Lagerräumen	männl: weibl: insg:	45 0 45	0 0 0	0 0 0	0 0 0	0 0 0	0 0 0	0 0 0	1 0 1	4 0 4	5 0 5	7 0 7	12 0 12	3 0 3	6 0 6	9 0 9	10 0 10	10 0 10	2 0 2	2 0 2	0 0 0	33 0 33	

Schlüssel der Tat	Straftat	Sexus	TV insge- samt	Kinder						Jugendliche			Heran- w. 18 < 21	Erwachsene ab 21 Jahre											
									< 14			14 < 18		< 21			21 < 25						>= 21		
				< 6	6 < 8	8 < 10	10 < 12	12 < 14		14 < 16	16 < 18				21 < 23	23 < 25		25 < 30	30 < 40	40 < 50	50 < 60	>= 60			
				1	2	3	4	5	6	7	8	9		10	11	12	13	14	15	16	17	18	19	20	21
4	515000	Erschleichen von Leistungen § 265a StGB	männl: weibl: insg:	19 6 25	0 0 0	0 0 0	0 0 0	0 0 0	0 0 0	0 0 0	0 1 1	0 1 1	6 2 8	6 3 9	3 2 5	1 1 2	4 3 7	3 0 3	4 0 4	2 0 2	0 0 0	0 0 0	0 0 0	13 3 16	
4	516000	Betrug mittels rechtswidrig erlangter unbarer Zahlungsmittel	männl: weibl: insg:	3 1 4	0 0 0	0 0 0	0 0 0	0 0 0	0 0 0	0 0 0	0 0 0	0 0 0	0 0 0	0 0 0	0 0 0	1 0 1	1 0 1	0 1 1	2 0 2	0 0 0	0 0 0	0 0 0	0 0 0	3 1 4	
64	516200	Betrug mittels rechtswidrig erlangter Zahlungskarten ohne PIN (Lastschriftverfahren)	männl: weibl: insg:	0 1 1	0 0 0	0 0 0	0 0 0	0 0 0	0 0 0	0 0 0	0 0 0	0 0 0	0 0 0	0 0 0	0 0 0	0 0 0	0 0 0	0 1 1	0 0 0	0 0 0	0 0 0	0 0 0	0 0 0	0 1 1	
64	516300	Betrug mittels rechtswidrig erlangter Debitkarten mit PIN	männl: weibl: insg:	1 0 1	0 0 0	0 0 0	0 0 0	0 0 0	0 0 0	0 0 0	0 0 0	0 0 0	0 0 0	0 0 0	0 0 0	1 0 1	1 0 1	0 0 0	0 0 0	0 0 0	0 0 0	0 0 0	0 0 0	0 0 0	1 0 1
64	516400	Betrug mittels rechtswidrig erlangter Kreditkarten	männl: weibl: insg:	2 0 2	0 0 0	0 0 0	0 0 0	0 0 0	0 0 0	0 0 0	0 0 0	0 0 0	0 0 0	0 0 0	0 0 0	0 0 0	0 0 0	0 0 0	2 0 2	0 0 0	0 0 0	0 0 0	0 0 0	2 0 2	
4	517000	Sonstiger Betrug	männl: weibl: insg:	98 51 149	0 0 0	0 0 0	0 0 0	0 0 0	0 0 0	0 0 0	0 1 1	0 1 1	3 4 6	3 4 7	4 1 5	7 3 10	11 4 15	14 7 21	24 13 37	21 8 29	15 11 26	10 4 14	95 47 142		
64	517100	Leistungsbetrug	männl: weibl: insg:	8 2 10	0 0 0	0 0 0	0 0 0	0 0 0	0 0 0	0 0 0	0 0 0	0 0 0	0 0 0	0 0 0	0 0 0	0 0 0	0 0 0	1 1 2	3 0 3	2 1 3	2 0 2	0 0 0	8 2 10		
64	517200	Leistungskreditbetrug	männl: weibl: insg:	14 9 23	0 0 0	0 0 0	0 0 0	0 0 0	0 0 0	0 0 0	0 0 0	0 0 0	1 0 1	1 0 1	0 0 0	2 0 2	2 0 2	2 3 5	4 3 7	2 1 3	1 1 2	1 1 2	2 1 3	13 9 22	
64	517500	Computerbetrug (soweit nicht unter den Schlüssel 5163 bzw. 5179 zu erfassen) gemäß § 263a StGB	männl: weibl: insg:	4 2 6	0 0 0	0 0 0	0 0 0	0 0 0	0 0 0	0 0 0	0 0 0	0 0 0	0 1 1	0 1 1	1 0 1	0 0 0	1 0 1	2 0 2	1 0 1	0 0 0	0 0 0	0 0 0	0 0 0	4 1 5	
64	517700	Betrug z.N.v. Sozialversicherungen und Sozialversicherungsträgern	männl: weibl: insg:	10 8 18	0 0 0	0 0 0	0 0 0	0 0 0	0 0 0	0 0 0	0 0 0	0 0 0	1 0 1	1 1 2	0 1 1	0 0 0	1 0 1	3 1 4	1 1 2	3 1 4	1 2 3	3 2 5	1 0 1	9 7 16	
64	518100	Abrechnungsbetrug	männl: weibl: insg:	2 1 3	0 0 0	0 0 0	0 0 0	0 0 0	0 0 0	0 0 0	0 0 0	0 0 0	0 0 0	0 0 0	0 0 0	0 0 0	0 0 0	0 0 0	1 0 1	0 0 0	0 1 0	1 0 2	0 0 0	2 1 3	
64	518200	Einmietbetrug	männl: weibl: insg:	7 5 12	0 0 0	0 0 0	0 0 0	0 0 0	0 0 0	0 0 0	0 0 0	0 0 0	0 0 0	0 0 0	2 0 2	1 1 2	3 1 4	0 2 2	1 2 3	2 0 2	0 0 0	0 0 0	1 0 1	7 5 12	
4	518300	Kontoeröffnungs- und Überweisungs-betrug	männl: weibl: insg:	4 1 5	0 0 0	0 0 0	0 0 0	0 0 0	0 0 0	0 0 0	0 0 0	0 0 0	0 0 0	0 0 0	0 0 0	0 0 0	0 0 0	1 0 1	0 1 1	0 0 0	0 0 0	0 0 0	2 0 2	4 1 5	
64	518400	Zechbetrug	männl: weibl: insg:	2 0 2	0 0 0	0 0 0	0 0 0	0 0 0	0 0 0	0 0 0	0 0 0	0 0 0	0 0 0	0 0 0	0 0 0	0 0 0	0 0 0	0 0 0	1 0 1	0 0 0	0 0 0	0 0 0	1 0 1	2 0 2	
64	518900	Sonstige weitere Betrugsarten	männl: weibl: insg:	54 25 79	0 0 0	0 0 0	0 0 0	0 0 0	0 0 0	0 0 0	0 1 1	0 1 1	0 1 2	1 2 3	1 0 1	4 2 6	5 2 7	7 1 8	14 4 18	15 6 21	8 7 15	4 3 7	53 23 76		
4	520000	Veruntreuungen §§ 266, 266a, 266b StGB	männl: weibl: insg:	10 6 16	0 0 0	0 0 0	0 0 0	0 0 0	0 0 0	0 0 0	0 0 0	0 0 0	0 0 0	0 0 0	0 0 0	0 0 0	0 0 0	0 1 1	1 2 3	5 1 6	3 1 4	1 2 3	10 6 16		

Schlüssel der Tat	Straftat	Sexus	TV insge- samt	Kinder						Jugendliche			Heran- w. 18 < 21	Erwachsene ab 21 Jahre										
									< 14			14 < 18		< 21			21 < 25						>= 21	
				< 6	6 < 8	8 < 10	10 < 12	12 < 14		14 < 16	16 < 18				21 < 23	23 < 25		25 < 30	30 < 40	40 < 50	50 < 60	>= 60		
				5	6	7	8	9	10	11	12	13		14	15	16	17	18	19	20	21	22	23	24
4	521000	Untreue § 266 StGB	männl: weibl: insg:	7 4 11	0 0 0	0 0 0	0 0 0	0 0 0	0 0 0	0 0 0	0 0 0	0 0 0	0 0 0	0 0 0	0 0 0	0 0 0	0 0 0	1 1 5	4 1 3	1 2 3	1 0 1	7 4 11		
64	521100	Untreue bei Kapitalanlagegeschäften	männl: weibl: insg:	1 0 1	0 0 0	0 0 0	0 0 0	0 0 0	0 0 0	0 0 0	0 0 0	0 0 0	0 0 0	0 0 0	0 0 0	0 0 0	0 0 0	0 0 0	0 0 0	0 0 0	1 0 1	1 0 1		
64	522000	Vorenthalten und Veruntreuen von Arbeitsentgelt gemäß § 266a StGB	männl: weibl: insg:	2 2 4	0 0 0	0 0 0	0 0 0	0 0 0	0 0 0	0 0 0	0 0 0	0 0 0	0 0 0	0 0 0	0 0 0	0 0 0	0 0 0	0 1 1	0 1 1	1 0 1	0 0 0	2 2 4		
64	523000	Missbrauch von Scheck- und Kreditkarten gemäß § 266b StGB	männl: weibl: insg:	1 0 1	0 0 0	0 0 0	0 0 0	0 0 0	0 0 0	0 0 0	0 0 0	0 0 0	0 0 0	0 0 0	0 0 0	0 0 0	0 0 0	0 0 0	0 0 0	0 0 0	1 0 1	0 0 0	1 0 1	
4	530000	Unterschlagung §§ 246, 247, 248a StGB	männl: weibl: insg:	58 26 84	0 0 0	0 0 0	0 0 0	0 0 0	0 0 0	0 0 0	1 0 1	1 0 1	2 0 2	3 0 3	5 0 5	2 0 7	7 1 3	7 9 16	16 9 25	13 2 15	7 1 8	3 2 5	53 26 79	
64	531000	Unterschlagung von Kfz gemäß §§ 246, 247 StGB	männl: weibl: insg:	5 1 6	0 0 0	0 0 0	0 0 0	0 0 0	0 0 0	0 0 0	0 0 0	0 0 0	0 0 0	0 0 0	0 0 0	0 0 0	0 0 0	1 0 1	0 0 0	0 0 1	3 0 3	0 1 1	5 1 6	
4	540000	Urkundenfälschung §§ 267-271, 273-279, 281 StGB	männl: weibl: insg:	27 13 40	0 0 0	0 0 0	0 0 0	0 0 0	0 0 0	0 0 0	0 0 0	0 0 0	0 0 0	0 2 2	0 0 0	3 1 4	3 1 4	4 5 9	11 3 14	2 0 2	4 1 5	3 1 4	27 11 38	
4	543000	Fälschung beweisrelevanter Daten, Täuschung im Rechtsverkehr bei Datenverarbeitung §§ 269, 270 StGB	männl: weibl: insg:	2 3 5	0 0 0	0 0 0	0 0 0	0 0 0	0 0 0	0 0 0	0 0 0	0 0 0	0 0 0	0 0 0	0 0 0	0 0 0	0 0 0	0 2 2	1 1 2	1 0 1	0 0 0	0 0 0	2 3 5	
4	550000	Geld- und Wertzeichenfälschung, Fälschung von Zahlungskarten mit oder ohne Garantiefunktion, Schecks und Wechseln §§ 146-149, 151, 152, 152a, 152b StGB	männl: weibl: insg:	1 0 1	0 0 0	0 0 0	0 0 0	0 0 0	0 0 0	0 0 0	0 0 0	0 0 0	0 0 0	0 0 0	0 0 0	0 0 0	0 0 0	0 0 0	1 0 1	0 0 0	0 0 0	0 0 0	1 0 1	
4	552000	Inverkehrbringen von Falschgeld §§ 146 Abs. 1 Nr. 3, 147 StGB	männl: weibl: insg:	1 0 1	0 0 0	0 0 0	0 0 0	0 0 0	0 0 0	0 0 0	0 0 0	0 0 0	0 0 0	0 0 0	0 0 0	0 0 0	0 0 0	1 0 1	0 0 0	0 0 0	0 0 0	0 0 0	1 0 1	
4	560000	Insolvenzstraftaten §§ 283, 283a-d StGB	männl: weibl: insg:	4 1 5	0 0 0	0 0 0	0 0 0	0 0 0	0 0 0	0 0 0	0 0 0	0 0 0	0 0 0	0 0 0	0 0 0	0 0 0	0 0 0	0 0 0	1 1 2	3 0 3	0 0 0	0 0 0	4 1 5	
64	561000	Bankrott gemäß § 283 StGB	männl: weibl: insg:	4 1 5	0 0 0	0 0 0	0 0 0	0 0 0	0 0 0	0 0 0	0 0 0	0 0 0	0 0 0	0 0 0	0 0 0	0 0 0	0 0 0	0 0 0	1 1 2	3 0 3	0 0 0	0 0 0	4 1 5	
4	600000	Sonstige Straftatbestände (StGB)	männl: weibl: insg:	478 140 618	0 0 0	1 0 1	0 0 3	0 3 3	7 3 10	8 6 14	12 3 15	20 3 23	32 6 38	37 12 49	77 24 101	22 3 25	23 7 30	45 10 55	66 18 84	92 30 122	65 25 90	73 19 92	60 14 74	401 116 517
4	610000	Erpressung § 253 StGB	männl: weibl: insg:	2 1 3	0 0 0	0 0 0	0 0 0	0 0 0	0 0 0	0 0 0	0 0 0	0 0 0	0 0 0	0 0 0	0 0 0	0 0 0	0 0 0	0 0 0	1 0 1	0 0 0	1 0 2	0 0 0	2 1 3	
4	620000	Widerstand gegen die Staatsgewalt und Straftaten gegen die öffentliche Ordnung §§ 111, 113, 114, 120, 121, 123-127, 129, 130-134, 136, 138, 140, 145, 145a, 145c, 145d StGB	männl: weibl: insg:	115 29 144	0 0 0	0 0 0	0 0 0	2 1 3	2 1 3	5 0 5	2 1 3	7 1 8	14 5 19	23 7 30	5 0 5	3 2 5	8 2 10	15 4 19	15 2 17	19 6 25	21 2 23	14 6 20	92 22 114	
4	621000	Widerstand gegen die Staatsgewalt §§ 111, 113, 114, 120, 121 StGB	männl: weibl: insg:	24 2 26	0 0 0	0 0 0	0 0 0	0 0 0	0 0 0	0 0 0	1 0 1	2 0 2	3 0 3	7 0 7	10 0 10	0 0 0	2 0 2	2 0 2	5 0 5	4 0 4	2 1 3	1 0 1	0 1 1	14 2 16

Schlüssel der Tat	Straftat	Sexus	TV insge- samt	Kinder						Jugendliche			Heran- w. 18 < 21	Erwachsene ab 21 Jahre										
									< 14			14 < 18		< 21			21 < 25						>= 21	
				< 6	6 < 8	8 < 10	10 < 12	12 < 14		14 < 16	16 < 18				21 < 23	23 < 25		25 < 30	30 < 40	40 < 50	50 < 60	>= 60		
				1	2	3	4	5	6	7	8	9		10	11	12	13	14	15	16	17	18	19	20
4	621020	Widerstand gegen Vollstreckungsbeamte	männl: weibl: insg:	24 2 26	0 0 0	0 0 0	0 0 0	0 0 0	0 0 0	0 0 0	1 0 1	2 0 2	3 0 3	7 0 7	10 0 10	0 0 0	2 0 2	2 0 2	5 0 5	4 0 4	2 1 3	1 0 1	0 1 1	14 2 16
4	622000	Hausfriedensbruch §§ 123, 124 StGB	männl: weibl: insg:	65 18 83	0 0 0	0 0 0	0 0 0	1 1 2	1 1 2	4 1 4	0 1 1	4 1 5	2 5 7	7 7 14	3 0 3	1 1 2	4 1 5	9 0 9	10 1 11	11 4 15	14 2 16	10 3 13	58 11 69	
64	622100	Hausfriedensbruch gemäß § 123 StGB	männl: weibl: insg:	65 18 83	0 0 0	0 0 0	0 0 0	1 1 2	1 1 2	4 0 4	0 1 1	4 1 5	2 5 7	7 7 14	3 0 3	1 1 2	4 1 5	9 0 9	10 1 11	11 4 15	14 2 16	10 3 13	58 11 69	
4	624000	Vortäuschen einer Straftat § 145d StGB	männl: weibl: insg:	14 7 21	0 0 0	0 0 0	0 0 0	1 0 1	1 0 1	1 0 0	0 0 0	0 0 0	0 0 1	1 0 2	2 0 0	0 1 1	0 1 1	0 2 2	0 1 1	0 1 5	4 1 4	4 0 4	4 2 6	12 7 19
64	624100	Vortäuschen eines Raubes	männl: weibl: insg:	1 0 1	0 0 0	0 0 0	0 0 0	1 0 1	1 0 1	0 0 0	0 0 0	0 0 0	0 0 0	1 0 1	0 0 0	0 0 0	0 0 0	0 0 0	0 0 0	0 0 0	0 0 0	0 0 0	0 0 0	0 0 0
4	624200	Vortäuschen eines Diebstahls	männl: weibl: insg:	1 0 1	0 0 0	0 0 0	0 0 0	0 0 0	0 0 0	0 0 0	0 0 0	0 0 0	0 0 0	0 0 0	0 0 0	0 0 0	0 0 0	0 0 0	0 0 0	0 0 0	1 0 1	0 0 0	0 0 0	1 0 1
64	627000	Volksverhetzung gemäß § 130 StGB	männl: weibl: insg:	5 0 5	0 0 0	0 0 0	0 0 0	0 0 0	0 0 0	0 0 0	0 0 0	0 0 0	0 0 1	1 0 1	0 0 0	0 0 0	0 0 0	1 0 1	0 0 0	2 0 2	1 0 1	0 0 0	0 0 0	4 0 4
4	630000	Begünstigung, Strafvereitelung (ohne Strafvereitelung im Amt), Hehlerei und Geldwäsche §§ 257, 258, 259-261 StGB	männl: weibl: insg:	10 2 12	0 0 0	0 0 0	0 0 0	0 0 0	0 0 0	0 0 0	0 0 0	0 0 0	0 0 0	0 1 1	0 1 1	1 0 1	0 0 0	1 0 1	2 0 2	3 1 4	1 0 1	3 0 3	0 0 0	10 1 11
4	632000	Sonstige Hehlerei §§ 259-260a StGB	männl: weibl: insg:	6 1 7	0 0 0	0 0 0	0 0 0	0 0 0	0 0 0	0 0 0	0 0 0	0 0 0	0 0 0	0 0 0	0 0 1	0 0 0	0 0 1	1 0 1	3 1 4	1 0 1	0 0 0	0 0 0	0 0 0	6 1 7
64	633000	Geldwäsche, Verschleierung unrechtmäßig erlangter Vermögenswerte gemäß § 261 StGB	männl: weibl: insg:	3 0 3	0 0 0	0 0 0	0 0 0	0 0 0	0 0 0	0 0 0	0 0 0	0 0 0	0 0 0	0 0 0	0 0 0	0 0 0	0 0 0	1 0 1	0 0 0	0 0 0	2 0 2	0 0 0	0 0 0	3 0 3
4	640000	Brandstiftung und Herbeiführen einer Brandgefahr §§ 306-306d, 306f StGB	männl: weibl: insg:	10 1 11	0 0 0	0 0 0	0 0 0	0 0 0	0 0 0	0 0 0	0 0 0	0 0 0	0 0 0	0 0 0	0 0 0	1 0 1	0 0 0	1 0 1	1 1 2	2 0 2	1 0 1	1 0 1	4 0 4	10 1 11
4	641000	(Vorsätzliche) Brandstiftung und Herbeiführen einer Brandgefahr §§ 306-306c, 306f Abs. 1 und 2 StGB	männl: weibl: insg:	4 0 4	0 0 0	0 0 0	0 0 0	0 0 0	0 0 0	0 0 0	0 0 0	0 0 0	0 0 0	0 0 0	1 0 1	0 0 0	1 0 1	1 0 1	1 0 1	1 0 1	0 0 0	1 0 1	0 0 0	4 0 4
4	650000	Wettbewerbs-, Korruptions- und Amtsdelikte §§ 258a, 298-300, 331-353d, 355, 357 StGB	männl: weibl: insg:	13 0 13	0 0 0	0 0 0	0 0 0	0 0 0	0 0 0	0 0 0	0 0 0	0 0 0	0 0 0	0 0 0	0 0 0	0 1 0	1 0 1	3 0 3	5 0 5	1 0 1	2 0 2	1 0 1	0 0 0	13 0 13
4	651000	Vorteilsannahme, Bestechlichkeit §§ 331, 332, 335 StGB	männl: weibl: insg:	1 0 1	0 0 0	0 0 0	0 0 0	0 0 0	0 0 0	0 0 0	0 0 0	0 0 0	0 0 0	0 0 0	0 0 0	0 0 0	0 0 0	0 0 0	0 0 0	0 0 0	0 0 0	0 0 0	1 0 1	1 0 1
64	651100	Vorteilsannahme durch einen Amtsträger oder ein für den öffentlichen Dienst besonders Verpflichteter, Richter oder Schiedsrichter	männl: weibl: insg:	1 0 1	0 0 0	0 0 0	0 0 0	0 0 0	0 0 0	0 0 0	0 0 0	0 0 0	0 0 0	0 0 0	0 0 0	0 0 0	0 0 0	0 0 0	0 0 0	0 0 0	0 0 0	0 0 0	1 0 1	1 0 1
4	655000	Sonstige Straftaten im Amt §§ 258a, 339-353d, 355, 357 StGB	männl: weibl: insg:	12 0 12	0 0 0	0 0 0	0 0 0	0 0 0	0 0 0	0 0 0	0 0 0	0 0 0	0 0 0	0 0 0	0 0 0	1 0 1	1 0 1	3 0 3	5 0 5	1 0 1	2 0 2	0 0 0	0 0 0	12 0 12

Schlüssel der Tat	Straftat	Sexus	TV insge- samt	Kinder						Jugendliche			Heran- w. 18 < 21	Erwachsene ab 21 Jahre										
									< 14			14 < 18		< 21				21 < 25						>= 21
				< 6	6 < 8	8 < 10	10 < 12	12 < 14		14 < 16	16 < 18				21 < 23	23 < 25		25 < 30	30 < 40	40 < 50	50 < 60	>= 60		
				5	6	7	8	9	10	11	12	13		14	15	16	17	18	19	20	21	22	23	24
64	655100	Körperverletzung im Amt gemäß § 340 StGB	männl: weibl: insg:	9 0 9	0 0 0	0 0 0	0 0 0	0 0 0	0 0 0	0 0 0	0 0 0	0 0 0	0 0 0	0 0 0	0 0 0	1 0 1	1 0 1	3 0 3	5 0 5	0 0 0	0 0 0	0 0 0	9 0 9	
64	655200	Verletzung des Dienstgeheimnisses gemäß § 353b StGB	männl: weibl: insg:	1 0 1	0 0 0	0 0 0	0 0 0	0 0 0	0 0 0	0 0 0	0 0 0	0 0 0	0 0 0	0 0 0	0 0 0	0 0 0	0 0 0	0 0 0	0 0 0	1 0 1	0 0 0	0 0 0	1 0 1	
4	660000	Strafbarer Eigennutz §§ 284, 285, 287-293, 297 StGB	männl: weibl: insg:	5 1 6	0 0 0	0 0 0	0 0 0	0 0 0	0 0 0	0 0 0	0 0 0	0 0 0	0 0 0	0 0 0	0 0 0	1 0 1	1 0 1	1 0 1	0 0 0	1 1 2	0 0 2	0 0 0	5 1 6	
4	662000	Wilderei §§ 292, 293 StGB	männl: weibl: insg:	4 0 4	0 0 0	0 0 0	0 0 0	0 0 0	0 0 0	0 0 0	0 0 0	0 0 0	0 0 0	0 0 0	0 0 0	1 0 1	1 0 1	1 0 1	0 0 0	1 0 1	0 0 0	1 0 1	0 0 0	4 0 4
64	662100	Jagdwilderei gemäß § 292 StGB	männl: weibl: insg:	2 0 2	0 0 0	0 0 0	0 0 0	0 0 0	0 0 0	0 0 0	0 0 0	0 0 0	0 0 0	0 0 0	0 0 0	0 0 0	0 0 0	1 0 1	0 0 0	0 0 0	1 0 1	0 0 0	2 0 2	
4	670000	Alle sonstigen Straftaten gemäß StGB - ohne Verkehrsdelikte	männl: weibl: insg:	362 113 475	0 0 0	1 0 1	0 0 0	0 3 3	5 2 7	6 5 11	9 3 12	19 3 22	28 6 34	26 6 32	60 17 77	17 3 20	21 6 27	38 9 47	50 13 63	73 28 101	45 19 64	50 17 67	46 10 56	302 96 398
64	671000	Verletzung der Unterhaltspflicht gemäß § 170 StGB	männl: weibl: insg:	21 1 22	0 0 0	0 0 0	0 0 0	0 0 0	0 0 0	0 0 0	0 0 0	0 0 0	0 0 0	0 0 0	0 0 0	0 0 0	0 0 0	2 0 2	11 1 12	6 0 6	2 0 2	0 0 0	21 1 22	
64	672000	Verletzung der Fürsorge- oder Erziehungspflicht gemäß § 171 StGB	männl: weibl: insg:	1 3 4	0 0 0	0 0 0	0 0 0	0 0 0	0 0 0	0 0 0	0 0 0	0 0 0	0 0 0	0 0 0	0 0 0	0 1 1	0 1 1	0 0 0	1 1 2	0 1 1	0 0 0	0 0 0	3 4 4	
4	673000	Beleidigung §§ 185-187, 189 StGB	männl: weibl: insg:	179 80 259	0 0 0	0 0 0	0 0 0	2 3 3	2 5 4	2 5 7	4 2 6	6 4 10	11 5 16	19 14 33	7 2 9	10 4 14	17 6 23	33 6 39	28 18 46	28 15 43	26 14 40	28 7 35	160 66 226	
4	673100	Beleidigung auf sexueller Grundlage §§ 185-187, 189 StGB	männl: weibl: insg:	26 5 31	0 0 0	0 0 0	0 0 0	1 0 1	1 0 1	0 0 0	0 0 0	0 0 0	0 0 0	0 0 0	1 0 1	0 0 0	1 1 2	1 0 1	10 0 10	5 1 6	3 2 5	5 1 6	1 0 1	25 5 30
4	674000	Sachbeschädigung §§ 303-305a StGB	männl: weibl: insg:	136 21 157	0 0 0	1 0 1	0 0 0	3 0 3	4 0 4	7 1 8	16 1 17	23 2 25	13 1 14	40 3 43	9 1 10	9 1 10	18 2 20	16 4 20	30 6 36	7 3 10	16 2 18	9 1 10	96 18 114	
4	674010	Sachbeschädigung gemäß § 303 StGB ohne Schl. 6741 00 u. 6743 00	männl: weibl: insg:	97 18 115	0 0 0	1 0 1	0 0 0	2 0 2	3 0 3	5 1 6	9 1 10	14 2 16	8 1 9	25 3 28	3 1 4	8 1 9	11 2 13	13 4 17	24 6 30	4 1 5	12 1 13	8 1 9	72 15 87	
4	674020	Gemeinschädliche Sachbeschädigung ohne Schl. 6743 20	männl: weibl: insg:	1 0 1	0 0 0	0 0 0	0 0 0	0 0 0	0 0 0	0 0 0	0 0 0	0 0 0	0 0 0	0 0 0	0 0 0	0 0 0	0 0 0	0 0 0	0 0 0	0 0 0	1 0 1	0 0 0	0 0 0	
4	674100	Sachbeschädigung an Kfz	männl: weibl: insg:	19 2 21	0 0 0	0 0 0	0 0 0	1 0 1	1 0 1	2 0 2	0 0 0	2 0 2	2 0 2	5 0 5	3 0 3	1 0 1	4 0 4	1 0 1	6 0 6	1 2 3	2 0 2	0 0 0	14 2 16	
4	674300	Sonstige Sachbeschädigung auf Straßen, Wegen oder Plätzen	männl: weibl: insg:	27 1 28	0 0 0	0 0 0	0 0 0	0 0 0	0 0 0	0 0 0	1 0 1	7 0 7	8 0 8	4 0 4	12 0 12	3 0 3	0 0 0	3 0 3	5 0 5	2 0 2	2 0 2	2 1 3	1 0 1	15 1 16
4	674310	Sonstige Sachbeschädigung auf Straßen, Wegen oder Plätzen gemäß § 303 StGB	männl: weibl: insg:	23 1 24	0 0 0	0 0 0	0 0 0	0 0 0	0 0 0	0 0 0	0 0 0	6 0 6	6 0 6	3 0 3	9 0 9	3 0 3	0 0 0	3 0 3	4 0 4	2 0 2	2 0 2	2 1 3	1 0 1	14 1 15

Schlüssel der Tat	Straftat	Sexus	TV insgesamt	Kinder						Jugendliche			Heranw.	< 21	Erwachsene ab 21 Jahre										
									< 14			14 < 18						21 < 25					>= 21		
				< 6	6 < 8	8 < 10	10 < 12	12 < 14		14 < 16	16 < 18				18 < 21		21 < 23	23 < 25		25 < 30	30 < 40	40 < 50	50 < 60	>= 60	
				5	6	7	8	9	10	11	12	13			14	15	16	17	18	19	20	21	22	23	24
4	674320	Gemeinschädliche Sachbeschädigung auf Straßen, Wegen oder Plätzen	männl: weibl: insg:	4 0 4	0 0 0	0 0 0	0 0 0	0 0 0	0 0 0	0 0 0	1 0 1	1 0 1	2 0 2	1 0 1	3 0 3	0 0 0	0 0 0	0 0 0	1 0 1	0 0 0	0 0 0	0 0 0	0 0 0	1 0 1	
4	676000	Straftaten gegen die Umwelt §§ 324, 324a, 325-330a StGB	männl: weibl: insg:	3 1 4	0 0 0	0 0 0	0 0 0	0 0 0	0 0 0	0 0 0	0 0 0	0 0 0	0 0 0	0 0 0	1 0 1	0 0 0	1 0 1	0 0 0	0 0 0	0 0 0	1 0 1	1 0 1	3 1 4		
4	676100	Gewässerverunreinigung § 324 StGB	männl: weibl: insg:	2 1 3	0 0 0	0 0 0	0 0 0	0 0 0	0 0 0	0 0 0	0 0 0	0 0 0	0 0 0	0 0 0	1 0 1	0 0 0	1 0 1	0 0 0	0 0 0	0 0 0	0 0 0	1 1 2	2 1 3		
4	676400	Unerlaubter Umgang mit Abfällen § 326 außer Abs. 2 StGB	männl: weibl: insg:	1 0 1	0 0 0	0 0 0	0 0 0	0 0 0	0 0 0	0 0 0	0 0 0	0 0 0	0 0 0	0 0 0	0 0 0	0 0 0	0 0 0	0 0 0	0 0 0	0 0 0	1 0 1	0 0 0	1 0 1		
4	676410	Unerlaubter Umgang mit Abfällen § 326 Abs. 1	männl: weibl: insg:	1 0 1	0 0 0	0 0 0	0 0 0	0 0 0	0 0 0	0 0 0	0 0 0	0 0 0	0 0 0	0 0 0	0 0 0	0 0 0	0 0 0	0 0 0	0 0 0	0 0 0	1 0 1	0 0 0	1 0 1		
4	678000	Ausspähen, Abfangen von Daten einschl. Vorbereitungshandlungen gemäß §§ 202a, 202b, 202c StGB	männl: weibl: insg:	1 1 2	0 0 0	0 0 0	0 0 0	0 0 0	0 0 0	0 0 0	0 0 0	0 0 0	0 0 0	0 0 0	0 0 0	1 0 1	0 0 0	1 0 1	0 0 0	0 0 0	0 0 0	1 1 2	0 0 0	1 1 2	
4	700000	Strafrechtliche Nebengesetze	männl: weibl: insg:	411 93 504	3 2 5	0 0 0	0 0 0	0 1 1	3 1 6	16 5 21	16 8 24	32 13 45	79 15 94	114 31 145	64 11 75	49 8 57	113 19 132	91 18 109	67 20 87	16 3 19	8 1 9	2 1 3	297 62 359		
4	710000	Straftaten gegen strafrechtliche Nebengesetze auf dem Wirtschaftssektor	männl: weibl: insg:	5 6 11	0 0 0	0 0 0	0 0 0	0 0 0	0 0 0	0 0 0	0 1 1	0 2 2	0 3 3	0 0 0	0 3 3	0 0 0	0 0 0	0 0 0	0 2 2	4 0 4	1 0 1	1 0 2	0 0 0	5 3 8	
4	712000	Straftaten nach AktG, GenG, GmbHG, HGB, RechnungslegungsG, UmwandlungsG	männl: weibl: insg:	1 2 3	0 0 0	0 0 0	0 0 0	0 0 0	0 0 0	0 0 0	0 0 0	0 0 0	0 0 0	0 0 0	0 0 0	0 0 0	0 0 0	0 0 0	1 0 1	0 1 1	0 1 1	0 0 0	1 0 2		
64	712200	Insolvenzverschleppung gemäß § 15a InsO	männl: weibl: insg:	1 2 3	0 0 0	0 0 0	0 0 0	0 0 0	0 0 0	0 0 0	0 0 0	0 0 0	0 0 0	0 0 0	0 0 0	0 0 0	0 0 0	0 0 0	1 0 1	0 1 1	0 1 1	0 0 0	1 2 3		
4	715000	Straftaten im Zusammenhang mit Urheberrechtsbestimmungen (UrheberrechtsG, MarkenG, § 17 UWG, DesignG, GebrauchsmusterG, KunsturheberrechtsG, PatentG, HalbleiterschutzG)	männl: weibl: insg:	3 4 7	0 0 0	0 0 0	0 0 0	0 0 0	0 0 0	0 0 0	0 1 1	0 2 2	0 3 3	0 0 0	0 3 3	0 0 0	0 0 0	0 0 0	0 1 1	2 0 2	1 0 1	0 0 0	0 0 0	3 1 4	
4	719000	Sonstige Straftaten (Nebengesetze) auf dem Wirtschaftssektor (z.B. Rennwett- und Lotterieg, UWG ohne § 17, Versicherungsaufsichtsg, WirtschaftsstrafG, Gewerbeordnung)	männl: weibl: insg:	1 0 1	0 0 0	0 0 0	0 0 0	0 0 0	0 0 0	0 0 0	0 0 0	0 0 0	0 0 0	0 0 0	0 0 0	0 0 0	0 0 0	0 0 0	0 0 0	1 0 1	0 0 0	0 0 0	0 0 0	1 0 1	
64	719081	Verstoß gegen Abgabenordnung - Steuerhinterziehung	männl: weibl: insg:	1 0 1	0 0 0	0 0 0	0 0 0	0 0 0	0 0 0	0 0 0	0 0 0	0 0 0	0 0 0	0 0 0	0 0 0	0 0 0	0 0 0	0 0 0	0 0 0	1 0 1	0 0 0	0 0 0	0 0 0	1 0 1	
4	720000	Straftaten gegen sonstige strafrechtliche Nebengesetze-ohne Verkehrsdelikte-	männl: weibl: insg:	73 10 83	3 2 5	0 0 0	0 0 0	0 0 0	0 2 5	3 1 5	2 1 3	4 0 4	6 1 7	12 0 12	21 3 24	7 1 8	5 0 5	12 1 13	15 4 19	14 0 14	4 1 5	5 0 5	2 1 3	52 7 59	
4	725000	Straftaten gegen das Aufenthalts-, das Asyl- und das Freizügigkeitsgesetz/EU	männl: weibl: insg:	20 8 28	3 2 5	0 0 0	0 0 0	0 0 0	0 2 5	3 2 5	2 1 3	1 0 1	3 1 4	4 0 4	10 3 13	2 0 2	1 0 1	3 0 3	4 0 4	2 1 1	0 0 0	1 0 1	0 1 1	10 5 15	

Schlüssel der Tat	Straftat	Sexus	TV insgesamt	Kinder						Jugendliche			Heranw.	Erwachsene ab 21 Jahre										
									< 14			14 < 18		< 21			21 < 25						>= 21	
				< 6	6 < 8	8 < 10	10 < 12	12 < 14		14 < 16	16 < 18				18 < 21	21 < 23		23 < 25	25 < 30	30 < 40	40 < 50	50 < 60		>= 60
				1	2	3	4	5	6	7	8	9		10	11	12	13	14	15	16	17	18	19	20
64	725700	Unerlaubter Aufenthalt gemäß § 95 Abs. 1 Nr. 1, 2 und Abs. 2 Nr. 1b Aufenthaltsgesetz	männl.: weibl.: insg:	20 8 28	3 2 5	0 0 0	0 0 0	0 0 0	0 0 0	3 2 5	2 1 3	1 0 1	3 1 4	4 0 4	10 3 13	2 0 2	1 0 1	3 0 3	4 3 7	2 1 1	0 1 1	1 0 1	0 1 1	10 5 15
4	726000	Straftaten gegen das Sprengstoff-, das Waffen- und das Kriegswaffenkontrollgesetz	männl.: weibl.: insg:	52 2 54	0 0 0	0 0 0	0 0 0	0 0 0	0 0 0	0 0 0	0 0 3	3 0 3	3 0 3	8 0 8	11 0 11	5 1 6	4 0 4	9 1 10	11 1 12	11 0 11	4 0 4	4 0 4	2 0 2	41 2 43
64	726100	Straftaten gegen das Sprengstoffgesetz	männl.: weibl.: insg:	21 0 21	0 0 0	0 0 0	0 0 0	0 0 0	0 0 0	0 0 0	0 0 3	3 0 3	4 0 4	7 0 7	2 0 2	2 0 2	2 0 2	4 0 4	2 0 2	6 0 6	1 0 1	1 0 1	0 0 0	14 0 14
64	726200	Straftaten gegen das Waffengesetz	männl.: weibl.: insg:	32 2 34	0 0 0	0 0 0	0 0 0	0 0 0	0 0 0	0 0 0	0 0 0	0 0 0	0 0 4	4 0 4	4 0 4	3 1 4	2 0 2	5 1 6	9 1 10	6 0 6	3 0 3	3 0 3	2 0 2	28 2 30
64	730000	Rauschgiftdelikte -Betäubungsmittelgesetz- (soweit nicht bereits mit anderer Schlüsselzahl erfasst)	männl.: weibl.: insg:	352 78 430	0 1 0	0 0 0	0 0 0	0 1 0	0 1 1	0 1 1	14 3 17	12 6 18	26 9 35	71 15 86	97 25 122	60 10 70	45 8 53	105 18 123	84 14 98	55 19 74	9 2 11	2 0 2	0 0 0	255 53 308
64	731000	Allgemeine Verstöße gemäß § 29 BtMG(soweit nicht unter 7340 pp. zu erfassen)	männl.: weibl.: insg:	322 73 395	0 0 0	0 0 0	0 0 0	0 0 0	0 0 0	0 0 0	11 3 14	12 5 17	23 8 31	68 15 83	91 23 114	57 10 67	42 8 50	99 18 117	75 13 88	48 18 66	7 1 8	2 0 2	0 0 0	231 50 281
64	731100	Allgemeiner Verstoß mit Heroin (gemäß § 29 BtMG)	männl.: weibl.: insg:	1 0 1	0 0 0	0 0 0	0 0 0	0 0 0	0 0 0	0 0 0	0 0 0	0 0 0	0 0 0	1 0 1	1 0 1	0 0 0	0 0 0	0 0 0	0 0 0	0 0 0	0 0 0	0 0 0	0 0 0	0 0 0
64	731200	Allgemeiner Verstoß mit Kokain einschl. Crack	männl.: weibl.: insg:	8 1 9	0 0 0	0 0 0	0 0 0	0 0 0	0 0 0	0 0 0	0 0 0	0 0 0	0 0 0	0 0 0	0 0 3	2 0 2	5 0 5	2 1 3	1 0 1	0 0 0	0 0 0	0 0 0	0 0 0	8 1 9
64	731300	Allgemeiner Verstoß mit LSD	männl.: weibl.: insg:	0 1 1	0 0 0	0 0 0	0 0 0	0 0 0	0 0 0	0 0 0	0 0 0	0 0 0	0 0 0	0 0 0	0 0 0	0 0 0	0 0 0	0 0 0	0 1 1	0 0 0	0 0 0	0 0 0	0 0 0	0 1 1
64	731600	Allgemeiner Verstoß mit Amphetamin und seine Derivate in Pulver- oder flüssiger sowie in Tabletten- bzw. Kapselform (Ecstasy)	männl.: weibl.: insg:	57 10 67	0 0 0	0 0 0	0 0 0	0 0 0	0 0 0	0 0 0	0 0 2	1 1 2	1 1 2	13 1 14	14 2 16	9 5 14	13 2 15	22 7 29	14 0 14	6 1 7	1 0 1	0 0 0	0 0 0	43 8 51
64	731700	Allgemeiner Verstoß mit Methamphetamin in Pulver-, kristalliner oder flüssiger sowie in Tabletten- bzw. Kapselform	männl.: weibl.: insg:	81 20 101	0 0 0	0 0 0	0 0 0	0 0 0	0 0 0	0 0 0	1 0 1	1 0 1	2 0 2	12 6 18	14 6 20	10 0 10	10 1 11	20 5 21	23 8 28	22 8 30	2 0 2	0 0 0	0 0 0	67 14 81
64	731800	Allgemeiner Verstoß mit Cannabis und Zubereitungen	männl.: weibl.: insg:	170 37 207	0 0 0	0 0 0	0 0 0	0 0 0	0 0 0	0 0 0	11 3 14	10 4 14	21 7 28	43 7 50	64 14 78	33 5 38	16 5 21	49 10 59	33 6 39	18 7 25	4 0 4	2 0 2	0 0 0	106 23 129
64	731900	Allgemeiner Verstoß mit sonstigen Betäubungsmitteln	männl.: weibl.: insg:	12 4 16	0 0 0	0 0 0	0 0 0	0 0 0	0 0 0	0 0 0	0 0 0	0 0 0	0 0 0	0 1 1	0 1 1	3 0 3	2 0 2	5 0 5	5 1 6	2 1 3	0 1 1	0 1 1	0 0 0	12 3 15
64	732000	Unerlaubter Handel mit und Schmuggel von Rauschgiften gemäß § 29 BtMG	männl.: weibl.: insg:	21 5 26	0 0 0	0 0 0	0 0 0	0 1 1	0 1 1	0 1 3	3 0 3	0 1 1	3 1 4	3 3 6	6 2 8	2 0 2	3 0 3	5 0 5	5 0 5	4 1 5	1 0 1	0 0 0	0 0 0	15 3 18
64	732600	Unerlaubter Handel mit und Schmuggel von Amphetamin und seine Derivate in Pulver- oder flüssiger sowie in Tabletten- bzw. Kapselform (Ecstasy)	männl.: weibl.: insg:	2 0 2	0 0 0	0 0 0	0 0 0	0 0 0	0 0 0	0 0 0	0 0 0	0 0 0	0 0 0	0 0 0	0 0 1	1 0 1	2 0 2	0 0 0	0 0 0	0 0 0	0 0 0	0 0 0	0 0 0	2 0 2
64	732700	Unerlaubter Handel mit und Schmuggel von Methamphetamin in Pulver-, kristalliner oder flüssiger sowie in Tabletten- bzw. Kapselform	männl.: weibl.: insg:	11 2 13	0 0 0	0 0 0	0 0 0	0 0 0	0 0 0	0 0 0	0 0 0	0 0 0	0 0 0	0 0 0	0 0 0	1 0 1	1 0 1	2 0 2	5 0 5	3 1 4	1 1 2	0 0 0	0 0 0	11 2 13

Schlüssel der Tat	Straftat	Sexus	TV insgesamt	Kinder						Jugendliche			Heranw.	< 21	Erwachsene ab 21 Jahre										
									< 14			14 < 18						21 < 25					>= 21		
				< 6	6 < 8	8 < 10	10 < 12	12 < 14		14 < 16	16 < 18				18 < 21		21 < 23	23 < 25		25 < 30	30 < 40	40 < 50	50 < 60	>= 60	
				5	6	7	8	9	10	11	12	13			14	15	16	17	18	19	20	21	22	23	24
64	732800	Unerlaubter Handel mit und Schmuggel von Cannabis und Zubereitungen (§ 29 BtMG)	männl.: weibl.: insg.:	9 3 12	0 0 0	0 0 0	0 0 0	0 1 1	0 0 1	0 0 1	3 0 3	0 1 1	3 1 4	3 0 3	6 0 2	0 0 0	2 0 2	2 0 2	0 0 0	1 0 1	0 0 0	0 0 0	0 0 0	3 1 4	
64	733000	Unerlaubte Einfuhr von Betäubungsmitteln gemäß § 30 Abs. 1 Nr. 4 BtMG (in nicht geringer Menge)	männl.: weibl.: insg.:	4 1 5	0 0 0	0 0 0	0 0 0	0 0 0	0 0 0	0 0 0	0 0 0	0 0 0	0 0 0	0 0 0	0 0 0	1 0 1	1 0 1	1 0 3	2 1 3	1 0 1	0 0 0	0 0 0	0 0 0	4 1 5	
64	733700	Unerlaubte Einfuhr in nicht geringer Menge von Methamphetamin in Pulver-, kristalliner oder flüssiger sowie in Tabletten- bzw. Kapselform	männl.: weibl.: insg.:	4 0 4	0 0 0	0 0 0	0 0 0	0 0 0	0 0 0	0 0 0	0 0 0	0 0 0	0 0 0	0 0 0	0 0 0	0 0 1	1 0 1	1 0 2	2 0 1	1 0 1	0 0 0	0 0 0	0 0 0	4 0 4	
64	733900	Unerlaubte Einfuhr in nicht geringer Menge von sonstigen Betäubungsmitteln (gemäß § 30 Abs. 1 Nr. 4 BtMG)	männl.: weibl.: insg.:	0 1 1	0 0 0	0 0 0	0 0 0	0 0 0	0 0 0	0 0 0	0 0 0	0 0 0	0 0 0	0 0 0	0 0 0	0 0 0	0 0 0	0 0 0	0 1 1	0 0 0	0 0 0	0 0 0	0 0 0	0 1 1	
64	734000	Sonstige Verstöße gegen das BtMG	männl.: weibl.: insg.:	11 0 11	0 0 0	0 0 0	0 0 0	0 0 0	0 0 0	0 0 0	0 0 0	0 0 0	0 0 1	1 0 1	1 0 1	0 0 0	0 0 1	1 0 1	3 0 3	4 0 4	2 0 2	0 0 0	0 0 0	10 0 10	
64	734100	Unerlaubter Anbau von Betäubungsmitteln gemäß § 29 Abs. 1 Nr. 1 BtMG	männl.: weibl.: insg.:	6 0 6	0 0 0	0 0 0	0 0 0	0 0 0	0 0 0	0 0 0	0 0 0	0 0 0	0 0 1	1 0 1	1 0 0	0 0 0	0 0 0	0 0 0	2 0 2	2 0 2	1 0 1	0 0 0	0 0 0	5 0 5	
64	734500	Abgabe, Verabreichung oder Überlassung von Betäubungsmitteln an Minderjährige § 29a Abs. 1 Nr. 1 - ggf. § 30 Abs. 1 Nr. 2 BtMG	männl.: weibl.: insg.:	2 0 2	0 0 0	0 0 0	0 0 0	0 0 0	0 0 0	0 0 0	0 0 0	0 0 0	0 0 0	0 0 0	0 0 1	1 0 1	0 0 0	1 0 1	0 0 0	0 0 1	0 0 0	0 0 0	0 0 0	2 0 2	
64	734800	Unerlaubte(r) Handel, Herstellung, Abgabe und Besitz in nicht geringer Menge von Betäubungsmitteln gemäß § 29a Abs. 1 Nr. 2 BtMG	männl.: weibl.: insg.:	3 0 3	0 0 0	0 0 0	0 0 0	0 0 0	0 0 0	0 0 0	0 0 0	0 0 0	0 0 0	0 0 0	0 0 0	0 0 0	0 0 0	0 0 0	1 0 1	1 0 1	1 0 1	0 0 0	0 0 0	3 0 3	
4	890000	Straftaten insgesamt, jedoch ohne Verstöße gegen das Aufenthalts-, das Asyl- und das Freizügigkeitsgesetz/EU (Schlüssel 7250)	männl.: weibl.: insg.:	1.659 487 2.146	1 0 1	5 0 5	5 0 5	6 5 11	16 12 28	33 17 50	48 16 64	51 20 71	99 36 135	171 45 216	303 98 401	108 23 131	109 28 137	217 51 268	256 71 327	339 109 448	222 64 286	190 56 246	132 38 170	1.356 389 1.745	
4	891000	Rauschgiftkriminalität	männl.: weibl.: insg.:	352 78 430	0 0 0	0 0 0	0 0 0	0 1 1	0 1 1	0 1 1	14 3 17	12 6 18	26 9 35	71 15 86	97 25 122	60 10 70	45 8 53	105 18 123	84 14 98	55 19 74	9 2 11	2 0 2	0 0 0	255 53 308	
4	892000	Gewaltkriminalität	männl.: weibl.: insg.:	71 9 80	0 0 0	0 0 0	2 0 2	0 0 0	0 0 2	2 0 2	1 0 1	3 0 3	4 0 4	11 1 12	17 1 18	2 0 2	8 0 9	10 1 11	15 2 17	14 4 18	7 0 7	3 0 3	5 0 5	54 8 62	
4	893000	Wirtschaftskriminalität	männl.: weibl.: insg.:	24 8 32	0 0 0	0 0 0	0 0 0	0 0 0	0 0 0	0 0 0	0 0 0	0 0 0	0 0 0	0 0 0	0 0 0	0 0 0	0 0 0	0 0 0	3 0 3	5 1 6	8 3 11	6 4 10	2 0 2	24 8 32	
4	893100	bei Betrug	männl.: weibl.: insg.:	14 3 17	0 0 0	0 0 0	0 0 0	0 0 0	0 0 0	0 0 0	0 0 0	0 0 0	0 0 0	0 0 0	0 0 0	0 0 0	0 0 0	3 0 3	3 0 3	2 2 4	4 1 5	0 1 1	2 0 2	14 3 17	
4	893200	Insolvenzstraftaten gemäß StGB und Nebenstrafrecht	männl.: weibl.: insg.:	5 2 7	0 0 0	0 0 0	0 0 0	0 0 0	0 0 0	0 0 0	0 0 0	0 0 0	0 0 0	0 0 0	0 0 0	0 0 0	0 0 0	0 0 0	0 1 2	4 0 4	0 1 1	0 1 1	0 0 0	5 2 7	
4	893400	Wettbewerbsdelikte	männl.: weibl.: insg.:	1 0 1	0 0 0	0 0 0	0 0 0	0 0 0	0 0 0	0 0 0	0 0 0	0 0 0	0 0 0	0 0 0	0 0 0	0 0 0	0 0 0	0 0 0	0 0 0	0 0 0	0 0 0	0 0 1	0 0 0	1 0 1	
4	893500	Wirtschaftskriminalität im Zusammenhang mit Arbeitsverhältnissen	männl.: weibl.: insg.:	1 1 2	0 0 0	0 0 0	0 0 0	0 0 0	0 0 0	0 0 0	0 0 0	0 0 0	0 0 0	0 0 0	0 0 0	0 0 0	0 0 0	0 0 0	0 0 0	0 1 1	1 0 1	0 0 0	0 0 0	1 1 2	

Schlüssel der Tat	Straftat	Sexus	TV insge- samt	Kinder						Jugendliche			Heran- w. 18 < 21	Erwachsene ab 21 Jahre										
									< 14			14 < 18					< 21						>= 21	
				< 6	6 < 8	8 < 10	10 < 12	12 < 14		14 < 16	16 < 18			21 < 23	23 < 25	21 < 25	25 < 30	30 < 40	40 < 50	50 < 60	>= 60			
				5	6	7	8	9	10	11	12	13		14	15	16	17	18	19	20	21	22	23	24
4	893600	Betrug und Untreue im Zusammenhang mit Beteiligungen und Kapitalanlagen	männl: weibl: insg:	1 0 1	0 0 0	0 0 0	0 0 0	0 0 0	0 0 0	0 0 0	0 0 0	0 0 0	0 0 0	0 0 0	0 0 0	0 0 0	0 0 0	0 0 0	0 0 0	0 0 0	1 0 1	1 0 1		
4	894000	Sexueller Missbrauch von Kindern	männl: weibl: insg:	14 1 15	0 0 0	1 0 1	0 0 0	0 0 0	1 0 1	2 0 2	0 0 0	1 0 1	1 0 1	1 0 1	4 0 4	1 0 1	1 0 1	2 0 2	0 0 0	4 1 5	2 0 2	1 0 1	1 0 1	10 1 11
4	896000	Straftaten gegen Bestimmungen zum Schutze der Jugend	männl: weibl: insg:	1 0 1	0 0 0	0 0 0	0 0 0	0 0 0	0 0 0	0 0 0	0 0 0	0 0 0	0 0 0	0 0 0	0 0 0	0 0 0	0 0 0	0 0 0	0 0 0	0 0 0	0 0 1	0 0 0	0 0 0	1 0 1
4	897000	Computerkriminalität	männl: weibl: insg:	8 6 14	0 0 0	0 0 0	0 0 0	0 0 0	0 0 0	0 0 0	0 0 0	0 0 0	0 0 1	0 0 1	0 1 1	2 0 2	1 0 1	3 0 3	2 2 4	2 2 4	1 0 1	0 1 1	0 1 0	8 5 13
4	898000	Straftaten insgesamt auf dem Umwelt- und Verbraucherschutzsektor	männl: weibl: insg:	7 1 8	0 0 0	0 0 0	0 0 0	0 0 0	0 0 0	0 0 0	0 0 0	0 0 0	0 0 0	0 0 0	0 0 0	1 0 1	1 0 1	2 0 2	1 0 1	0 0 0	1 0 1	2 0 2	1 0 1	7 1 8
4	898100	Umweltstraftaten gemäß 29. Abschnitt des StGB	männl: weibl: insg:	3 1 4	0 0 0	0 0 0	0 0 0	0 0 0	0 0 0	0 0 0	0 0 0	0 0 0	0 0 0	0 0 0	0 0 1	0 0 0	1 0 1	0 0 0	0 0 0	0 0 0	0 0 0	1 0 1	1 1 2	3 1 4
4	898200	Sonstige Straftaten nach dem StGB mit Umweltrelevanz	männl: weibl: insg:	4 0 4	0 0 0	0 0 0	0 0 0	0 0 0	0 0 0	0 0 0	0 0 0	0 0 0	0 0 0	0 0 0	0 0 0	1 0 1	1 0 1	1 0 1	0 0 0	0 0 0	1 0 1	1 0 1	0 0 0	4 0 4
4	899000	Straßenkriminalität	männl: weibl: insg:	113 8 121	0 0 0	0 0 0	0 0 0	0 0 0	1 0 1	1 0 1	3 0 3	8 0 8	11 0 11	21 0 21	33 0 33	11 0 11	9 1 10	20 1 21	15 2 17	24 1 25	8 2 10	8 1 9	5 1 6	80 8 88
4	899100	Straßenraub	männl: weibl: insg:	2 0 2	0 0 0	0 0 0	0 0 0	0 0 0	0 0 0	0 0 0	0 0 0	0 0 0	0 0 0	0 0 0	0 0 0	0 0 0	0 0 0	2 0 2	0 0 0	0 0 0	0 0 0	0 0 0	0 0 0	2 0 2
4	899200	Straßendiebstahl	männl: weibl: insg:	36 1 37	0 0 0	0 0 0	0 0 0	0 0 0	0 0 0	0 0 0	0 0 0	1 0 1	1 0 1	10 0 10	11 0 11	6 0 6	2 0 2	8 0 8	4 1 5	9 0 9	0 0 0	3 0 3	1 0 1	25 1 26

Liste:

Beschreibung:

Auswertebereich:

Auswertezeitraum:

Filter:

Details:

B-020; Nullwerte=aus

TV nach Alter und Geschlecht - keine Einschränkung - Auflistung nach Delikten - nur Obergruppen - Sonstige - Tatverdächtige

Tatortgemeinde; Hierarchie=an - Landkreis Greiz

Januar 2015 - Dezember 2015

keine Einschränkung

Schlüssel der Tat	Straftat	Sexus	TV insgesamt	Kinder						Jugendliche			Heranw.	< 21	Erwachsene ab 21 Jahre										
									< 14			14 < 18					21 < 25					>= 21			
				< 6	6 < 8	8 < 10	10 < 12	12 < 14	14 < 16	16 < 18	18 < 21	21 < 23			23 < 25	25 < 30	30 < 40	40 < 50	50 < 60	>= 60					
				5	6	7	8	9	10	11	12	13			14	15	16	17	18	19	20	21	22	23	24
64	-----	Straftaten insgesamt	männl: weibl: insg:	1.474 488 1.962	2 0 2	1 1 2	3 4 7	15 6 21	32 6 38	53 17 70	55 25 80	68 21 89	123 46 169	112 25 137	288 88 376	59 13 72	71 28 99	130 41 171	240 77 317	325 92 417	217 67 284	141 62 203	133 61 194	1.186 400 1.586	
4	000000	Straftaten gegen das Leben	männl: weibl: insg:	2 0 2	0 0 0	0 0 0	0 0 0	0 0 0	0 0 0	0 0 0	0 0 0	0 0 0	0 0 0	0 0 0	0 0 0	1 0 1	0 0 0	1 0 1	0 0 0	1 0 1	0 0 0	0 0 0	0 0 0	0 0 0	2 0 2
4	020000	Totschlag und Tötung auf Verlangen §§ 212, 213, 216 StGB	männl: weibl: insg:	2 0 2	0 0 0	0 0 0	0 0 0	0 0 0	0 0 0	0 0 0	0 0 0	0 0 0	0 0 0	0 0 0	0 0 0	1 0 1	0 0 0	1 0 1	0 0 0	1 0 1	0 0 0	0 0 0	0 0 0	0 0 0	2 0 2
4	100000	Straftaten gegen die sexuelle Selbstbestimmung	männl: weibl: insg:	37 2 39	0 0 0	0 0 0	0 0 0	2 0 2	2 0 2	2 0 2	2 0 2	0 0 0	2 0 2	1 0 1	5 0 5	1 0 1	3 0 3	4 0 4	8 0 8	10 2 12	6 0 6	2 0 2	2 0 2	2 0 2	32 2 34
4	110000	Straftaten gegen die sexuelle Selbstbestimmung unter Gewaltanwendung oder Ausnutzen eines Abhängigkeitsverhältnisses §§ 174, 174a, 174b, 174c, 177, 178 StGB	männl: weibl: insg:	20 0 20	0 0 0	0 0 0	0 0 0	1 0 1	1 0 1	1 0 1	1 0 1	0 0 0	1 0 1	0 0 0	2 0 2	0 0 0	1 0 1	1 0 1	4 0 4	7 0 7	3 0 3	1 0 1	2 0 2	18 0 18	
4	111000	Vergewaltigung und sexuelle Nötigung §§ 177 Abs. 2, 3 und 4, 178 StGB	männl: weibl: insg:	4 0 4	0 0 0	0 0 0	0 0 0	0 0 0	0 0 0	0 0 0	0 0 0	0 0 0	0 0 0	0 0 0	0 0 0	0 0 0	0 0 0	0 0 0	0 0 0	3 0 3	1 0 1	0 0 0	0 0 0	0 0 0	4 0 4
64	111100	Vergewaltigung/sexuelle Nötigung überfallartig (Einzel Täter) gemäß § 177 Abs. 2 Nr. 1, Abs. 3 und 4 StGB	männl: weibl: insg:	1 0 1	0 0 0	0 0 0	0 0 0	0 0 0	0 0 0	0 0 0	0 0 0	0 0 0	0 0 0	0 0 0	0 0 0	0 0 0	0 0 0	0 0 0	0 0 0	1 0 1	0 0 0	0 0 0	0 0 0	0 0 0	1 0 1
64	111400	Sonstige Straftaten gemäß § 177 Abs. 2 Nr. 1, Abs. 3 und 4 StGB	männl: weibl: insg:	3 0 3	0 0 0	0 0 0	0 0 0	0 0 0	0 0 0	0 0 0	0 0 0	0 0 0	0 0 0	0 0 0	0 0 0	0 0 0	0 0 0	0 0 0	0 0 0	2 0 2	1 0 1	0 0 0	0 0 0	0 0 0	3 0 3
64	112000	Sonstige sexuelle Nötigung gemäß § 177 Abs. 1 und Abs. 5 StGB	männl: weibl: insg:	16 0 16	0 0 0	0 0 0	0 0 0	1 0 1	1 0 1	1 0 1	1 0 1	0 0 0	1 0 1	0 0 0	2 0 2	0 0 0	1 0 1	1 0 1	4 0 4	4 0 4	2 0 2	1 0 1	2 0 2	14 0 14	
4	130000	Sexueller Missbrauch §§ 176, 176a, 176b, 179, 182, 183, 183a StGB	männl: weibl: insg:	15 2 17	0 0 0	0 0 0	0 0 0	1 0 1	1 0 1	1 0 1	1 0 1	0 0 0	1 0 1	2 0 2	4 0 4	0 0 0	2 0 2	2 0 2	2 0 2	3 2 5	3 0 3	0 0 0	1 0 1	11 2 13	
4	131000	Sexueller Missbrauch von Kindern §§ 176, 176a, 176b StGB	männl: weibl: insg:	12 2 14	0 0 0	0 0 0	0 0 0	1 0 1	1 0 1	1 0 1	0 0 0	1 0 1	2 0 2	4 0 4	0 0 0	2 0 2	0 0 0	2 0 2	1 0 1	3 2 5	1 0 1	0 0 0	1 0 1	8 2 10	
64	131100	Sexuelle Handlungen gemäß § 176 Abs. 1 und 2 StGB	männl: weibl: insg:	7 2 9	0 0 0	0 0 0	0 0 0	1 0 1	1 0 1	1 0 1	0 0 0	1 0 1	0 0 0	2 0 2	0 0 0	0 0 0	2 0 2	2 0 2	0 0 0	1 2 3	1 0 1	0 0 0	1 0 1	5 2 7	
64	131400	Einwirken auf Kinder gemäß § 176 Abs. 4 Nr. 3 und 4 StGB	männl: weibl: insg:	1 0 1	0 0 0	0 0 0	0 0 0	0 0 0	0 0 0	0 0 0	0 0 0	0 0 0	0 0 0	0 0 0	0 0 0	0 0 0	0 0 0	0 0 0	1 0 1	0 0 0	0 0 0	0 0 0	0 0 0	0 0 0	1 0 1
64	131500	Vollzug des Beischlafs mit einem Kind oder Vornahme einer ähnlichen sexuellen Handlung gemäß § 176a Abs. 2 Nr. 1 StGB	männl: weibl: insg:	1 0 1	0 0 0	0 0 0	0 0 0	0 0 0	0 0 0	0 0 0	0 0 0	0 0 0	0 0 0	0 0 0	0 0 0	0 0 0	0 0 0	0 0 0	0 0 0	1 0 1	0 0 0	0 0 0	0 0 0	0 0 0	1 0 1
64	131700	Sonstiger schwerer sexueller Missbrauch von Kindern gemäß § 176a StGB	männl: weibl: insg:	3 0 3	0 0 0	0 0 0	0 0 0	0 0 0	0 0 0	0 0 0	0 0 0	0 0 0	0 0 0	1 0 1	1 0 1	0 0 0	0 0 0	0 0 0	0 0 0	1 0 1	0 0 0	0 0 0	0 0 0	1 0 1	2 0 2
64	134000	Sexueller Missbrauch Widerstandsunfähiger gemäß § 179 StGB	männl: weibl: insg:	3 0 3	0 0 0	0 0 0	0 0 0	0 0 0	0 0 0	0 0 0	0 0 0	0 0 0	0 0 0	0 0 0	0 0 0	0 0 0	0 0 0	0 0 0	1 0 1	0 0 0	2 0 2	0 0 0	0 0 0	0 0 0	3 0 3

Schlüssel der Tat	Straftat	Sexus	TV insge- samt	Kinder						Jugendliche			Heran- w. 18 < 21	Erwachsene ab 21 Jahre												
									< 14			14 < 18				< 21				21 < 25						>= 21
				< 6	6 < 8	8 < 10	10 < 12	12 < 14		14 < 16	16 < 18			18 < 21		21 < 23	23 < 25		25 < 30	30 < 40	40 < 50	50 < 60	>= 60			
				5	6	7	8	9	10	11	12	13		14	15	16	17	18	19	20	21	22	23	24		
4	140000	Ausnutzen sexueller Neigung gemäß §§ 180, 180a, 181a, 184, 184a, 184b, 184c, 184d, 184e, 184f, 184g StGB	männl: weibl: insg:	5 0 5	0 0 0	0 0 0	0 0 0	0 0 0	0 0 0	0 0 0	0 0 0	0 0 0	0 0 0	0 0 0	1 0 1	0 0 0	1 0 1	2 0 2	0 0 0	1 0 1	1 0 1	0 0 0	5 0 5			
4	143000	Verbreitung pornographischer Schriften (Erzeugnisse) gemäß §§ 184, 184a, 184b, 184c, 184d, 184e StGB	männl: weibl: insg:	5 0 5	0 0 0	0 0 0	0 0 0	0 0 0	0 0 0	0 0 0	0 0 0	0 0 0	0 0 0	0 0 0	1 0 1	0 0 0	1 0 1	2 0 2	0 0 0	1 0 1	1 0 1	0 0 0	5 0 5			
64	143300	Besitz/Verschaffung von Kinderpornographie gemäß § 184b Abs. 2 und 4 StGB	männl: weibl: insg:	2 0 2	0 0 0	0 0 0	0 0 0	0 0 0	0 0 0	0 0 0	0 0 0	0 0 0	0 0 0	0 0 0	0 0 0	0 0 0	0 0 0	1 0 1	0 0 0	1 0 1	0 0 0	0 0 0	2 0 2			
64	143400	Verbreitung von Kinderpornographie gemäß § 184b Abs. 1 StGB	männl: weibl: insg:	2 0 2	0 0 0	0 0 0	0 0 0	0 0 0	0 0 0	0 0 0	0 0 0	0 0 0	0 0 0	0 0 0	1 0 1	0 0 0	1 0 1	0 0 0	0 0 0	0 0 0	1 0 1	0 0 0	2 0 2			
64	143700	Verbreitung von Jugendpornographie gemäß § 184c Abs. 1 StGB	männl: weibl: insg:	1 0 1	0 0 0	0 0 0	0 0 0	0 0 0	0 0 0	0 0 0	0 0 0	0 0 0	0 0 0	0 0 0	0 0 0	0 0 0	1 0 1	0 0 0	0 0 0	0 0 0	0 0 0	0 0 0	1 0 1			
4	200000	Rohheitsdelikte und Straftaten gegen die persönliche Freiheit	männl: weibl: insg:	439 119 558	0 0 0	0 0 0	4 1 5	4 3 7	8 4 12	17 8 25	26 3 29	43 11 54	28 7 35	79 22 101	14 4 18	28 7 35	42 11 53	70 14 84	92 36 128	73 14 87	51 13 64	32 9 41	360 97 457			
4	210000	Raub, räuberische Erpressung und räuberischer Angriff auf Kraftfahrer §§ 249-252, 255, 316a StGB	männl: weibl: insg:	10 4 14	0 0 0	0 0 0	0 0 0	0 0 0	0 0 0	0 0 0	1 0 1	1 0 1	3 0 3	4 0 4	0 1 1	1 0 1	1 1 2	1 1 2	3 2 5	1 0 1	0 0 0	0 0 0	0 0 0	6 4 10		
4	217000	Sonstige Raubüberfälle auf Straßen, Wegen oder Plätzen	männl: weibl: insg:	1 0 1	0 0 0	0 0 0	0 0 0	0 0 0	0 0 0	0 0 0	0 0 0	0 0 0	0 0 0	0 0 0	0 0 0	0 0 0	0 0 0	1 0 1	0 0 0	0 0 0	0 0 0	0 0 0	1 0 1			
4	220000	Körperverletzung §§ 223-227, 229, 231 StGB	männl: weibl: insg:	316 85 401	0 0 0	0 0 0	4 0 4	4 1 5	8 1 9	17 5 22	23 2 25	40 7 47	19 5 24	67 13 80	13 2 15	24 6 30	37 8 45	53 10 63	64 29 93	47 10 57	30 9 39	18 6 24	249 72 321			
64	222000	Gefährliche und schwere Körperverletzung, Verstümmelung weiblicher Genitalien §§ 224, 226, 226a, 231 StGB	männl: weibl: insg:	95 21 116	0 0 0	0 0 0	0 0 0	1 0 1	1 0 1	4 1 5	7 1 8	11 2 13	8 2 10	20 4 24	7 0 7	12 4 16	19 4 23	19 2 21	16 5 21	8 3 11	8 3 11	5 0 5	75 17 92			
64	222100	Gefährliche und schwere Körperverletzung auf Straßen, Wegen oder Plätzen	männl: weibl: insg:	51 5 56	0 0 0	0 0 0	0 0 0	0 0 0	0 0 0	2 0 2	6 0 6	8 0 8	7 1 8	15 1 16	6 0 6	9 3 12	15 3 18	10 0 10	3 1 4	1 0 1	3 0 3	4 0 4	36 4 40			
4	223000	Misshandlung von Schutzbefohlenen § 225 StGB	männl: weibl: insg:	3 1 4	0 0 0	0 0 0	0 0 0	0 0 0	0 0 0	0 0 0	0 0 0	0 0 0	0 0 0	0 0 0	0 0 0	0 0 0	0 0 0	0 0 0	2 0 2	1 0 1	0 0 0	0 1 1	3 1 4			
64	223100	Misshandlung von Kindern	männl: weibl: insg:	2 1 3	0 0 0	0 0 0	0 0 0	0 0 0	0 0 0	0 0 0	0 0 0	0 0 0	0 0 0	0 0 0	0 0 0	0 0 0	0 0 0	0 0 0	2 0 2	0 0 0	0 1 1	0 0 0	2 1 3			
64	224000	Vorsätzliche einfache Körperverletzung gemäß § 223 StGB	männl: weibl: insg:	239 58 297	0 0 0	0 0 0	4 0 4	3 1 4	7 1 8	14 4 18	19 2 21	33 6 39	14 3 17	54 10 64	7 2 9	14 3 17	21 5 26	40 7 47	55 21 76	40 5 45	17 5 22	12 5 17	185 48 233			
64	225000	Fahrlässige Körperverletzung gemäß § 229 StGB	männl: weibl: insg:	16 10 26	0 0 0	0 0 0	0 0 0	0 0 0	0 0 0	1 0 1	0 0 0	1 0 1	0 0 0	1 0 1	0 0 0	1 0 1	1 0 1	2 1 3	1 4 5	2 2 4	6 2 8	3 2 4	15 10 25			
4	230000	Straftaten gegen die persönliche Freiheit gemäß §§ 232-233a, 234, 235, 236, 237, 238-239b, 240, 241, 316c StGB davon	männl: weibl: insg:	168 43 211	0 0 0	0 0 0	0 1 1	1 2 3	1 3 4	3 6 9	6 1 7	9 7 16	10 2 12	20 12 32	2 1 3	5 4 9	7 5 12	31 5 36	34 8 42	34 5 39	24 5 28	18 4 22	148 31 179			

Schlüssel der Tat	Straftat	Sexus	TV insge- samt	Kinder						Jugendliche			Heran- w. 18 < 21	Erwachsene ab 21 Jahre												
									< 14			14 < 18					< 21			21 < 25						>= 21
				< 6	6 < 8	8 < 10	10 < 12	12 < 14		14 < 16	16 < 18			18 < 21		21 < 23	23 < 25		25 < 30	30 < 40	40 < 50	50 < 60	>= 60			
				5	6	7	8	9	10	11	12	13		14	15	16	17	18	19	20	21	22	23	24		
4	231000	Menschenraub, Entziehung Minderjähriger, Kinderhandel §§ 234, 235, 236 StGB	männl: weibl: insg:	0 3 3	0 0 0	0 0 0	0 0 0	0 0 0	0 0 0	0 0 0	0 0 0	0 0 0	0 0 0	0 0 0	0 0 0	0 1 1	0 1 0	0 0 0	0 1 0	0 1 0	0 0 0	0 0 0				
64	231200	Entziehung Minderjähriger gemäß § 235 StGB	männl: weibl: insg:	0 3 3	0 0 0	0 0 0	0 0 0	0 0 0	0 0 0	0 0 0	0 0 0	0 0 0	0 0 0	0 0 0	0 0 0	0 1 1	0 1 0	0 0 0	0 1 0	0 1 0	0 0 0	0 0 0				
4	232000	Zwangsheirat, Nachstellung (Stalking), Freiheitsberaubung, Nötigung, Bedrohung §§ 237, 238, 239, 240, 241 StGB davon:	männl: weibl: insg:	168 40 208	0 0 0	0 0 0	0 1 1	0 2 3	1 2 3	1 3 4	3 6 9	6 1 7	9 7 16	10 2 12	20 12 32	2 1 3	5 4 9	7 5 12	31 4 35	34 7 41	34 5 39	24 3 27	18 4 22	148 28 176		
64	232100	Freiheitsberaubung gemäß § 239 StGB	männl: weibl: insg:	5 2 7	0 0 0	0 0 0	0 0 0	0 0 0	0 0 0	0 1 1	0 0 1	0 0 1	0 1 1	1 0 1	1 0 2	0 0 1	1 0 1	1 0 1	1 0 1	1 0 0	1 0 1	0 0 1	4 1 5			
4	232200	Nötigung § 240 StGB	männl: weibl: insg:	72 14 86	0 0 0	0 0 0	0 0 0	0 0 0	0 0 0	0 1 1	0 1 2	1 2 3	4 1 5	5 3 8	1 1 2	2 1 3	3 2 5	14 1 15	12 3 15	17 2 19	11 3 14	10 0 10	67 11 78			
64	232300	Bedrohung gemäß § 241 StGB	männl: weibl: insg:	86 21 107	0 0 0	0 0 0	0 1 1	1 2 3	1 3 4	1 2 3	1 4 5	3 0 3	4 4 8	7 2 9	12 9 21	1 0 1	4 3 7	5 3 8	16 4 20	21 1 22	15 3 18	11 0 11	6 1 7	74 12 86		
4	232400	Nachstellung (Stalking) gemäß § 238 StGB	männl: weibl: insg:	26 5 31	0 0 0	0 0 0	0 0 0	0 0 0	0 0 0	0 0 0	2 0 2	2 0 2	4 0 4	0 0 0	4 0 4	0 0 0	2 0 2	2 0 2	3 0 3	4 3 7	5 0 5	2 0 2	6 2 8	22 5 27		
4	3***00	Diebstahl ohne erschwerende Umstände §§ 242, 247, 248a-c StGB	männl: weibl: insg:	273 83 356	0 1 1	0 2 3	1 4 10	6 10 18	3 8 18	10 8 18	12 6 18	14 4 18	26 10 36	19 2 21	55 20 75	19 2 21	12 4 16	31 6 37	43 12 55	70 12 82	28 8 36	23 10 33	23 15 38	218 63 281		
4	3**100	Diebstahl ohne erschwerende Umstände von Kraftwagen einschl. unbefugter Ingebrauchnahme	männl: weibl: insg:	9 1 10	0 0 0	0 0 0	0 0 0	0 0 0	0 0 0	0 0 0	0 0 0	0 0 0	0 0 0	1 0 1	1 0 1	1 0 1	0 0 0	1 0 1	2 0 2	1 0 1	2 1 3	0 0 2	0 0 0	8 1 9		
4	3**200	Diebstahl ohne erschwerende Umstände von Mopeds und Krafträdern einschl. unbefugter Ingebrauchnahme	männl: weibl: insg:	8 0 8	0 0 0	0 0 0	0 0 0	0 0 0	0 0 0	0 0 0	0 0 0	0 0 0	0 0 0	1 0 1	1 0 1	1 0 1	0 0 0	1 0 1	2 0 2	2 0 2	2 0 2	0 0 0	0 0 0	7 0 7		
4	3**300	Diebstahl ohne erschwerende Umstände von Fahrrädern einschl. unbefugter Ingebrauchnahme	männl: weibl: insg:	12 1 13	0 0 0	0 0 0	0 0 0	0 0 1	0 1 1	0 0 1	0 0 0	0 0 0	0 0 0	1 0 1	1 0 2	2 0 2	0 0 0	2 0 2	7 0 7	1 0 1	1 0 1	0 0 0	0 0 0	11 0 11		
4	3**500	Diebstahl ohne erschwerende Umstände von unbaren Zahlungsmitteln	männl: weibl: insg:	5 0 5	0 0 0	0 0 0	0 0 0	0 0 0	0 0 0	0 0 0	2 0 2	0 0 0	2 0 2	0 0 0	2 0 2	0 0 0	0 0 0	0 0 0	1 0 1	2 0 2	0 0 0	0 0 0	0 0 0	3 0 3		
4	3**800	Diebstahl ohne erschwerende Umstände von Antiquitäten, Kunst- und sakralen Gegenständen	männl: weibl: insg:	1 0 1	0 0 0	0 0 0	0 0 0	0 0 0	0 0 0	0 0 0	0 0 0	0 0 0	0 0 0	0 0 0	0 0 0	0 0 0	0 0 0	0 0 0	0 0 0	0 0 0	1 0 1	0 0 0	0 0 0	0 0 1		
4	300000	Sonstiger einfacher Diebstahl §§ 242, 247, 248a-c StGB	männl: weibl: insg:	91 17 108	0 0 0	0 0 0	0 0 0	1 0 1	1 0 1	5 1 6	5 1 6	10 2 12	7 1 8	18 3 21	3 1 4	5 1 6	8 2 10	13 2 15	22 4 26	9 4 13	11 2 13	10 2 10	73 14 87			
4	300100	Einfacher Diebstahl von Kraftwagen einschl. unbefugter Ingebrauchnahme	männl: weibl: insg:	9 1 10	0 0 0	0 0 0	0 0 0	0 0 0	0 0 0	0 0 0	0 0 0	0 0 0	0 0 0	1 0 1	1 0 1	1 0 1	0 0 0	1 0 1	2 0 2	1 0 1	2 1 3	0 0 2	0 0 0	8 1 9		
4	300200	Einfacher Diebstahl von Mopeds und Krafträdern einschl. unbefugter Ingebrauchnahme	männl: weibl: insg:	8 0 8	0 0 0	0 0 0	0 0 0	0 0 0	0 0 0	0 0 0	0 0 0	0 0 0	0 0 0	1 0 1	1 0 1	1 0 1	0 0 0	1 0 1	2 0 2	2 0 2	2 0 2	0 0 0	0 0 0	7 0 7		

Schlüssel der Tat	Straftat	Sexus	TV insge- samt	Kinder						Jugendliche			Heran- w. 18 < 21	Erwachsene ab 21 Jahre											
									< 14			14 < 18		< 21			21 < 25						>= 21		
				< 6	6 < 8	8 < 10	10 < 12	12 < 14		14 < 16	16 < 18				21 < 23	23 < 25		25 < 30	30 < 40	40 < 50	50 < 60	>= 60			
				1	2	3	4	5	6	7	8	9		10	11	12	13	14	15	16	17	18	19	20	21
4	300300	Einfacher Diebstahl von Fahrrädern einschl. unbefugter Ingebrauchnahme	männl: weibl: insg:	12 1 13	0 0 0	0 0 0	0 0 0	0 1 0	0 1 1	0 0 0	0 0 0	0 0 0	1 0 1	1 0 2	2 0 0	0 0 0	2 0 2	7 0 7	1 0 1	1 0 1	0 0 0	0 0 0	0 0 0	11 0 11	
4	310*00	Diebstahl ohne erschwerende Umstände in/aus Dienst-, Büro-, Fabrikations-, Werkstatt- und Lagerräumen	männl: weibl: insg:	7 0 7	0 0 0	0 0 0	1 0 1	2 0 2	0 0 3	3 0 3	0 0 0	1 0 1	1 0 0	0 0 4	4 0 0	0 0 0	0 0 0	0 0 0	2 0 2	1 0 1	0 0 0	0 0 0	0 0 0	3 0 3	
4	325*00	Diebstahl ohne erschwerende Umstände in/aus Kiosken, Warenhäusern, Verkaufsräumen, Selbstbedienungsläden, Schaufenstern, Schaukästen und Vitrinen	männl: weibl: insg:	138 57 195	0 0 0	0 1 1	0 2 2	4 4 8	1 1 2	5 8 13	4 5 9	3 2 5	7 7 14	11 1 12	23 16 39	16 1 17	7 2 9	23 3 26	23 9 32	40 7 47	10 2 12	8 5 13	11 15 26	115 41 156	
4	326*00	Ladendiebstahl ohne erschwerende Umstände	männl: weibl: insg:	137 57 194	0 0 0	0 1 1	0 2 2	4 4 8	1 1 2	5 8 13	4 5 9	3 2 5	7 7 14	11 1 12	23 16 39	16 1 17	7 2 9	23 3 26	23 9 32	40 7 47	10 2 12	7 5 12	11 15 26	114 41 155	
4	335*00	Diebstahl ohne erschwerende Umstände in/aus Wohnungen	männl: weibl: insg:	25 11 36	0 0 0	0 0 0	0 0 0	0 0 0	0 0 0	0 0 0	0 0 5	5 0 5	0 0 5	0 0 0	5 0 5	0 0 0	0 0 0	7 2 9	5 3 8	5 3 8	3 3 6	0 0 0	0 0 0	20 11 31	
4	340*00	Diebstahl ohne erschwerende Umstände in/aus Boden-/Kellerräumen, Waschküchen	männl: weibl: insg:	5 2 7	0 0 0	0 0 0	0 0 0	0 0 0	0 0 0	0 0 0	0 0 0	0 1 1	0 1 0	0 1 0	0 0 2	1 1 2	1 0 2	2 0 2	2 0 2	0 0 0	0 0 0	0 0 0	0 0 0	0 0 0	5 1 6
4	350*00	Diebstahl ohne erschwerende Umstände an/aus Kraftfahrzeugen	männl: weibl: insg:	18 1 19	0 0 0	0 0 0	0 0 0	0 0 0	1 0 1	1 0 4	4 0 2	2 0 6	6 0 2	2 0 4	9 0 9	0 0 1	1 0 1	1 0 4	3 1 4	2 0 2	1 0 1	0 0 0	0 0 0	2 0 2	9 1 10
4	4***00	Diebstahl unter erschwerenden Umständen §§ 243-244a StGB	männl: weibl: insg:	101 7 108	0 0 0	0 0 0	0 0 0	0 0 0	2 0 2	2 0 2	2 0 3	2 1 5	4 1 17	17 0 17	23 1 24	7 0 7	8 2 10	15 2 17	23 2 25	26 0 26	8 0 8	4 0 4	2 0 4	78 6 84	
4	4**100	Diebstahl unter erschwerenden Umständen von Kraftwagen	männl: weibl: insg:	6 0 6	0 0 0	0 0 0	0 0 0	0 0 0	0 0 0	0 0 0	0 0 0	0 0 0	0 0 0	0 0 0	0 0 0	0 0 1	0 0 1	1 0 3	3 0 3	2 0 2	0 0 0	0 0 0	0 0 0	0 0 0	6 0 6
4	4**200	Diebstahl unter erschwerenden Umständen von Mopeds und Krafträdern	männl: weibl: insg:	4 0 4	0 0 0	0 0 0	0 0 0	0 0 0	0 0 0	0 0 0	0 0 0	0 0 0	0 0 0	2 0 2	2 0 2	0 0 0	0 0 0	0 0 0	1 0 1	1 0 1	0 0 0	0 0 0	0 0 0	0 0 0	2 0 2
4	4**300	Diebstahl unter erschwerenden Umständen von Fahrrädern	männl: weibl: insg:	11 0 11	0 0 0	0 0 0	0 0 0	0 0 0	0 0 0	0 0 0	0 0 0	0 0 0	0 0 0	3 0 3	3 0 3	1 0 1	1 0 1	2 0 4	4 0 4	1 0 1	1 0 1	0 0 0	0 0 0	0 0 0	8 0 8
4	4**700	Diebstahl unter erschwerenden Umständen von/aus Automaten	männl: weibl: insg:	2 0 2	0 0 0	0 0 0	0 0 0	0 0 0	0 0 0	0 0 0	0 0 0	0 0 0	0 0 0	0 0 0	0 0 0	0 0 0	0 0 0	0 0 0	0 0 0	2 0 2	0 0 0	0 0 0	0 0 0	0 0 0	2 0 2
4	400000	Sonstiger schwerer Diebstahl §§ 243 - 244a StGB	männl: weibl: insg:	46 5 51	0 0 0	0 0 0	0 0 0	0 0 0	1 0 1	1 0 1	0 1 1	1 1 2	7 0 7	9 1 10	4 0 4	4 0 4	8 0 8	10 2 12	15 0 15	1 0 1	2 0 2	1 0 1	2 0 3	1 2 3	37 4 41
64	400081	Schwerer Diebstahl in/aus Wochenend- und Gartenhaus	männl: weibl: insg:	9 0 9	0 0 0	0 0 0	0 0 0	0 0 0	0 0 0	0 0 0	0 0 0	0 0 0	0 0 0	4 0 4	4 0 4	0 0 0	0 0 0	0 0 0	2 0 2	3 0 3	0 0 0	0 0 0	0 0 0	0 0 0	5 0 5
64	400096	Schwerer Diebstahl von Buntmetall	männl: weibl: insg:	4 0 4	0 0 0	0 0 0	0 0 0	0 0 0	1 0 1	1 0 1	0 0 0	0 0 0	0 0 0	0 0 0	1 0 1	0 0 0	0 0 0	0 0 0	3 0 3	0 0 0	0 0 0	0 0 0	0 0 0	0 0 0	3 0 3
4	400100	Schwerer Diebstahl von Kraftwagen	männl: weibl: insg:	2 0 2	0 0 0	0 0 0	0 0 0	0 0 0	0 0 0	0 0 0	0 0 0	0 0 0	0 0 0	0 0 0	0 0 0	0 0 0	0 0 0	0 0 0	1 0 1	1 0 1	0 0 0	0 0 0	0 0 0	0 0 0	2 0 2

Schlüssel der Tat	Straftat	Sexus	TV insge- samt	Kinder						Jugendliche			Heran- w. 18 < 21	Erwachsene ab 21 Jahre										
									< 14			14 < 18		< 21			21 < 25						>= 21	
				< 6	6 < 8	8 < 10	10 < 12	12 < 14		14 < 16	16 < 18				21 < 23	23 < 25		25 < 30	30 < 40	40 < 50	50 < 60	>= 60		
				5	6	7	8	9	10	11	12	13		14	15	16	17	18	19	20	21	22	23	24
4	400200	Schwerer Diebstahl von Mopeds und Kraftfahrzeugen	männl: weibl: insg:	4 0 4	0 0 0	0 0 0	0 0 0	0 0 0	0 0 0	0 0 0	0 0 0	0 0 0	2 0 2	2 0 0	0 0 0	0 0 0	0 0 0	1 0 1	1 0 1	0 0 0	0 0 0	0 0 0	2 0 2	
4	400300	Schwerer Diebstahl von Fahrrädern	männl: weibl: insg:	9 0 9	0 0 0	0 0 0	0 0 0	0 0 0	0 0 0	0 0 0	0 0 0	0 0 0	3 0 3	3 0 3	1 0 1	1 0 1	2 0 2	3 0 3	1 0 1	0 0 0	0 0 0	0 0 0	6 0 6	
4	400700	Schwerer Diebstahl von/aus Automaten	männl: weibl: insg:	1 0 1	0 0 0	0 0 0	0 0 0	0 0 0	0 0 0	0 0 0	0 0 0	0 0 0	0 0 0	0 0 0	0 0 0	0 0 0	0 0 0	0 0 0	1 0 1	0 0 0	0 0 0	0 0 0	1 0 1	
4	410*00	Diebstahl unter erschwerenden Umständen in/aus Dienst-, Büro-, Fabrikations-, Werkstatt- und Lagerräumen	männl: weibl: insg:	29 1 30	0 0 0	0 0 0	0 0 0	0 0 0	0 0 0	0 0 0	0 0 0	0 0 0	5 0 5	5 0 5	1 0 1	2 1 3	3 1 4	8 0 8	10 0 10	2 0 2	1 0 1	0 0 0	25 1 25	
4	410000	Schwerer Diebstahl in/aus Dienst-, Büro-, Fabrikations-, Werkstatt- und Lagerräumen	männl: weibl: insg:	26 1 27	0 0 0	0 0 0	0 0 0	0 0 0	0 0 0	0 0 0	0 0 0	0 0 0	5 0 5	5 0 5	1 0 1	1 1 2	2 1 3	7 0 7	9 0 9	2 0 2	1 0 1	0 0 0	21 1 22	
4	410100	Bes. schw. Fall des Diebstahls in/aus Dienst-, Büro-, Fabrikations-, Werkstatt- und Lagerräumen von Kraftwagen	männl: weibl: insg:	4 0 4	0 0 0	0 0 0	0 0 0	0 0 0	0 0 0	0 0 0	0 0 0	0 0 0	0 0 0	0 0 0	0 0 0	1 0 1	1 0 1	2 0 2	1 0 1	0 0 0	0 0 0	0 0 0	4 0 4	
4	415*00	Diebstahl unter erschwerenden Umständen in/aus Gaststätten, Kantinen, Hotels und Pensionen	männl: weibl: insg:	2 0 2	0 0 0	0 0 0	0 0 0	0 0 0	0 0 0	0 0 0	0 0 0	0 0 0	0 0 0	0 0 0	1 0 1	0 0 0	1 0 1	0 0 0	1 0 1	0 0 0	0 0 0	0 0 0	2 0 2	
4	415000	Bes. schw. Fall des Diebstahls in/aus Gaststätten, Kantinen, Hotels und Pensionen	männl: weibl: insg:	1 0 1	0 0 0	0 0 0	0 0 0	0 0 0	0 0 0	0 0 0	0 0 0	0 0 0	0 0 0	0 0 0	1 0 1	0 0 0	1 0 1	0 0 0	0 0 0	0 0 0	0 0 0	0 0 0	1 0 1	
4	415700	Bes. schw. Fall des Diebstahls in/aus Gaststätten, Kantinen, Hotels und Pensionen von/aus Automaten	männl: weibl: insg:	1 0 1	0 0 0	0 0 0	0 0 0	0 0 0	0 0 0	0 0 0	0 0 0	0 0 0	0 0 0	0 0 0	0 0 0	0 0 0	0 0 0	0 0 0	1 0 1	0 0 0	0 0 0	0 0 0	1 0 1	
4	425*00	Schwerer Diebstahl in/aus Kiosken, Warenhäusern, Verkaufsräumen, Selbstbedienungsläden, Schaufenstern, Schaukästen und Vitrinen	männl: weibl: insg:	3 0 3	0 0 0	0 0 0	0 0 0	0 0 0	0 0 0	0 0 0	0 0 0	2 0 2	2 0 2	0 0 0	2 0 2	0 0 0	0 0 0	0 0 0	0 0 0	0 0 0	1 0 1	0 0 0	0 0 0	1 0 1
4	425000	Besonders schwerer Fall des Diebstahls in/aus Kiosken, Warenhäusern, Verkaufsräumen, Selbstbedienungsläden	männl: weibl: insg:	3 0 3	0 0 0	0 0 0	0 0 0	0 0 0	0 0 0	0 0 0	0 0 0	2 0 2	2 0 2	0 0 0	2 0 2	0 0 0	0 0 0	0 0 0	0 0 0	1 0 1	0 0 0	0 0 0	0 0 0	1 0 1
4	435*00	Wohnungseinbruchdiebstahl § 244 Abs. 1 Nr. 3 StGB	männl: weibl: insg:	8 1 9	0 0 0	0 0 0	0 0 0	0 0 0	0 0 0	0 0 0	0 0 0	0 0 0	2 0 2	2 0 2	0 0 0	1 1 2	1 1 2	3 0 3	1 0 1	1 0 1	0 0 0	0 0 0	6 1 7	
4	436*00	Tageswohnungseinbruch	männl: weibl: insg:	1 1 2	0 0 0	0 0 0	0 0 0	0 0 0	0 0 0	0 0 0	0 0 0	0 0 0	0 0 0	0 0 0	0 0 0	0 1 1	0 1 1	1 0 1	0 0 0	0 0 0	0 0 0	0 0 0	1 1 2	
4	440*00	Besonders schwerer Fall des Diebstahls in/aus Boden-, Kellerräumen, Waschküchen	männl: weibl: insg:	12 0 12	0 0 0	0 0 0	0 0 0	0 0 0	0 0 0	0 0 0	0 0 0	0 0 0	3 0 3	3 0 3	0 0 0	0 0 0	0 0 0	4 0 4	1 0 1	3 0 3	0 0 0	0 0 0	1 0 1	9 0 9
4	440000	Besonders schwerer Fall des Diebstahls in/aus Boden-, Kellerräumen, Waschküchen	männl: weibl: insg:	10 0 10	0 0 0	0 0 0	0 0 0	0 0 0	0 0 0	0 0 0	0 0 0	0 0 0	3 0 3	3 0 3	0 0 0	0 0 0	0 0 0	3 0 3	1 0 1	2 0 2	0 0 0	0 0 0	1 0 1	7 0 7
4	440300	Bes. schw. Fall des Diebstahls in/aus Boden-, Kellerräumen, Waschküchen von Fahrrädern	männl: weibl: insg:	3 0 3	0 0 0	0 0 0	0 0 0	0 0 0	0 0 0	0 0 0	0 0 0	0 0 0	0 0 0	0 0 0	0 0 0	0 0 0	0 0 0	2 0 2	0 0 0	1 0 1	0 0 0	0 0 0	3 0 3	

Schlüssel der Tat	Straftat	Sexus	TV insge- samt	Kinder						Jugendliche			Heran- w. 18 < 21	Erwachsene ab 21 Jahre											
									< 14			14 < 18		< 21			21 < 25						>= 21		
				< 6	6 < 8	8 < 10	10 < 12	12 < 14		14 < 16	16 < 18				21 < 23	23 < 25		25 < 30	30 < 40	40 < 50	50 < 60	>= 60			
				1	2	3	4	5	6	7	8	9		10	11	12	13	14	15	16	17	18	19	20	21
4	445*00	Besonders schwerer Fall des Diebstahls in/aus überwiegend unbezogenen Neu- und Rohbauten, Baubuden und Baustellen	männl: weibl: insg:	2 0 2	0 0 0	0 0 0	0 0 0	0 0 0	0 0 0	0 0 0	0 0 0	0 0 0	0 0 0	0 0 0	0 0 0	1 0 1	1 0 1	1 0 1	0 0 0	0 0 0	0 0 0	0 0 0	0 0 0	0 0 0	2 0 2
4	445000	Besonders schwerer Fall des Diebstahls in/aus überwiegend unbezogenen Neu- und Rohbauten, Baubuden und Baustellen	männl: weibl: insg:	2 0 2	0 0 0	0 0 0	0 0 0	0 0 0	0 0 0	0 0 0	0 0 0	0 0 0	0 0 0	0 0 0	0 0 0	1 0 1	1 0 1	1 0 1	0 0 0	0 0 0	0 0 0	0 0 0	0 0 0	0 0 0	2 0 2
4	450*00	Besonders schwerer Fall des Diebstahls an/aus Kraftfahrzeugen	männl: weibl: insg:	7 0 7	0 0 0	0 0 0	0 0 0	0 0 0	1 0 1	1 0 1	1 0 1	0 0 1	2 0 2	4 0 4	0 0 0	0 0 0	0 0 0	2 0 2	0 0 0	0 0 0	0 0 0	1 0 1	0 0 0	0 0 0	3 0 3
4	450000	Besonders schwerer Fall des Diebstahls an/aus Kraftfahrzeugen von sonstigem Gut	männl: weibl: insg:	7 0 7	0 0 0	0 0 0	0 0 0	0 0 0	1 0 1	1 0 1	1 0 1	0 0 0	2 0 2	4 0 4	0 0 0	0 0 0	0 0 0	2 0 2	0 0 0	0 0 0	0 0 0	1 0 1	0 0 0	0 0 0	3 0 3
4	****00	Diebstahl insgesamt	männl: weibl: insg:	344 89 433	0 0 0	0 1 1	1 2 3	6 4 10	5 4 6	12 8 20	13 6 19	15 4 19	28 10 38	31 2 33	71 20 91	23 2 25	18 6 24	41 8 49	59 14 73	86 12 98	36 8 44	27 10 37	24 17 41	273 69 342	
4	***100	Diebstahl insgesamt von Kraftwagen einschl. unbefugter Ingebrauchnahme	männl: weibl: insg:	15 1 16	0 0 0	0 0 0	0 0 0	0 0 0	0 0 0	0 0 0	0 0 0	0 0 0	0 0 0	1 0 1	1 0 1	1 0 1	2 0 2	5 0 5	3 0 3	2 1 3	2 0 2	0 0 0	0 0 0	14 1 15	
4	***200	Diebstahl insgesamt von Mopeds und Krafträdern einschl. unbefugter Ingebrauchnahme	männl: weibl: insg:	12 0 12	0 0 0	0 0 0	0 0 0	0 0 0	0 0 0	0 0 0	0 0 0	0 0 0	0 0 0	3 0 3	3 0 3	1 0 1	0 0 0	1 0 1	3 0 3	3 0 3	2 0 2	0 0 0	0 0 0	0 0 0	9 0 9
4	***300	Diebstahl insgesamt von Fahrrädern einschl. unbefugter Ingebrauchnahme	männl: weibl: insg:	20 1 21	0 0 0	0 0 0	0 0 0	0 0 0	0 1 1	0 1 1	0 0 0	0 0 0	4 0 4	4 1 5	3 0 3	1 0 1	4 0 4	8 0 8	2 0 2	2 0 2	0 0 0	0 0 0	0 0 0	0 0 0	16 0 16
4	***500	Diebstahl insgesamt von unbaren Zahlungsmitteln	männl: weibl: insg:	5 0 5	0 0 0	0 0 0	0 0 0	0 0 0	0 0 0	0 0 0	2 0 2	0 0 0	2 0 2	0 0 0	2 0 2	0 0 0	0 0 0	0 0 0	1 0 1	2 0 2	0 0 0	0 0 0	0 0 0	0 0 0	3 0 3
4	***700	Diebstahl insgesamt von/aus Automaten	männl: weibl: insg:	2 0 2	0 0 0	0 0 0	0 0 0	0 0 0	0 0 0	0 0 0	0 0 0	0 0 0	0 0 0	0 0 0	0 0 0	0 0 0	0 0 0	0 0 0	0 0 0	2 0 2	0 0 0	0 0 0	0 0 0	0 0 0	2 0 2
4	***800	Diebstahl insgesamt von Antiquitäten, Kunst- und sakralen Gegenständen	männl: weibl: insg:	1 0 1	0 0 0	0 0 0	0 0 0	0 0 0	0 0 0	0 0 0	0 0 0	0 0 0	0 0 0	0 0 0	0 0 0	0 0 0	0 0 0	0 0 0	0 0 0	0 0 0	1 0 1	0 0 0	0 0 0	0 0 0	1 0 1
4	*00081	Diebstahl insgesamt in/aus Wochenend- und Gartenhaus	männl: weibl: insg:	10 0 10	0 0 0	0 0 0	0 0 0	0 0 0	0 0 0	0 0 0	0 0 0	0 0 0	4 0 4	4 0 4	0 0 0	0 0 0	0 0 0	2 0 2	4 0 4	0 0 0	0 0 0	0 0 0	0 0 0	0 0 0	6 0 6
4	*00096	Diebstahl insgesamt von Buntmetall	männl: weibl: insg:	8 0 8	0 0 0	0 0 0	0 0 0	0 0 0	1 0 1	1 0 1	0 0 0	0 0 0	0 0 0	0 0 0	1 0 1	0 0 0	0 0 0	4 0 4	2 0 2	0 0 0	1 0 1	0 0 0	0 0 0	0 0 0	7 0 7
4	*10*00	Diebstahl insgesamt in/aus Dienst-, Büro-, Fabrikations-, Werkstatt- und Lagerräumen	männl: weibl: insg:	36 1 37	0 0 0	0 0 0	1 0 1	2 0 2	0 0 0	3 0 3	0 0 0	1 0 1	1 0 1	5 0 5	9 0 9	1 0 1	2 1 3	3 0 3	8 0 8	12 0 12	3 0 3	1 0 1	0 0 0	0 0 0	27 1 28
4	*15*00	Diebstahl insgesamt in/aus Gaststätten, Kantinen, Hotels und Pensionen	männl: weibl: insg:	2 0 2	0 0 0	0 0 0	0 0 0	0 0 0	0 0 0	0 0 0	0 0 0	0 0 0	0 0 0	0 0 0	0 0 0	1 0 1	0 0 0	1 0 1	0 0 0	1 0 1	0 0 0	0 0 0	0 0 0	0 0 0	2 0 2
4	*25*00	Diebstahl gesamt in/aus Kiosken, Warenhäusern, Verkaufsräumen, Selbstbedienungsläden, Schaufenstern, Schaukästen und Vitrinen	männl: weibl: insg:	140 57 197	0 0 0	0 1 1	0 2 2	4 4 8	1 4 2	5 8 13	4 5 9	4 2 6	8 7 15	11 1 12	24 16 40	16 1 17	7 2 9	23 3 26	23 9 32	40 7 47	11 2 13	8 5 13	11 15 26	116 41 157	

Schlüssel der Tat	Straftat	Sexus	TV insge- samt	Kinder						Jugendliche			Heran- w. 18 < 21	Erwachsene ab 21 Jahre												
									< 14			14 < 18		< 21			21 < 25					>= 21				
				< 6	6 < 8	8 < 10	10 < 12	12 < 14		14 < 16	16 < 18			21 < 23	23 < 25	25 < 30	30 < 40	40 < 50	50 < 60	>= 60						
				1	2	3	4	5	6	7	8	9		10	11	12	13	14	15	16	17	18	19	20	21	22
4	*26*00	Diebstahl insgesamt Ladendiebstahl	männl: weibl: insg:	137 57 194	0 0 0	0 1 1	0 2 2	4 4 8	1 1 2	5 8 13	4 5 9	3 2 5	7 7 12	11 1 12	23 16 39	16 1 17	7 2 9	23 3 26	23 9 32	40 7 47	10 2 12	7 5 12	11 15 26	114 41 155		
4	*35*00	Diebstahl insgesamt in/aus Wohnungen	männl: weibl: insg:	32 12 44	0 0 0	0 0 0	0 0 0	0 0 0	0 0 0	0 0 0	0 0 0	5 0 5	5 0 5	2 0 2	7 0 7	0 0 0	1 1 2	1 1 2	9 2 11	6 3 9	6 3 9	3 3 6	0 3 0	0 0 0	25 12 37	
4	*40*00	Diebstahl insgesamt in/aus Boden-, Kellerräumen und Waschküchen	männl: weibl: insg:	17 2 19	0 0 0	0 0 0	0 0 0	0 0 0	0 0 0	0 0 0	0 0 0	0 1 1	0 1 1	3 0 3	3 1 4	0 0 0	1 1 2	1 1 2	6 0 6	3 0 3	3 0 3	0 0 0	0 0 1	1 0 1	14 1 15	
4	*45*00	Diebstahl insgesamt in/aus überwiegend unbezogenen Neu- und Rohbauten, Baubuden und Baustellen	männl: weibl: insg:	2 0 2	0 0 0	0 0 0	0 0 0	0 0 0	0 0 0	0 0 0	0 0 0	0 0 0	0 0 0	0 0 0	0 0 0	0 0 0	0 0 1	1 0 1	1 0 1	0 0 1	0 0 0	0 0 0	0 0 0	0 0 0	0 0 0	2 0 2
4	*50*00	Diebstahl insgesamt an/aus Kraftfahrzeugen	männl: weibl: insg:	22 1 23	0 0 0	0 0 0	0 0 0	0 0 0	2 0 2	2 0 4	4 0 2	2 0 6	6 0 2	2 0 2	10 0 10	0 0 0	1 0 1	1 0 1	5 1 6	2 0 2	1 0 1	1 0 1	2 0 2	12 1 13		
4	500000	Vermögens- und Fälschungsdelikte	männl: weibl: insg:	296 144 440	0 0 0	0 0 0	0 0 0	0 0 0	4 0 4	4 0 4	3 2 5	4 2 6	7 4 11	22 11 33	33 15 48	10 7 17	12 9 21	22 16 38	58 30 88	70 26 96	58 26 84	31 17 48	24 14 38	263 129 392		
4	510000	Betrug §§ 263, 263a, 264, 264a, 265, 265a, 265b StGB	männl: weibl: insg:	217 105 322	0 0 0	0 0 0	0 0 0	0 0 0	4 0 4	4 0 4	2 1 4	3 1 4	5 3 8	21 9 30	30 12 42	8 6 14	8 7 15	16 13 29	45 21 66	49 20 69	40 19 59	22 10 32	15 10 25	187 93 280		
4	511000	Waren- und Warenkreditbetrug	männl: weibl: insg:	68 44 112	0 0 0	0 0 0	0 0 0	0 0 0	1 0 1	1 0 1	0 0 0	1 0 1	11 6 17	13 6 19	2 2 4	5 5 10	7 7 14	14 12 26	12 7 19	12 8 20	6 3 9	4 1 5	4 1 5	55 38 93		
64	511100	Betrügerisches Erlangen von Kfz	männl: weibl: insg:	1 0 1	0 0 0	0 0 0	0 0 0	0 0 0	0 0 0	0 0 0	0 0 0	0 0 0	0 0 0	0 0 0	0 0 0	0 0 0	0 0 0	0 0 0	0 0 0	0 0 0	1 0 1	0 0 0	0 0 0	0 0 0	1 0 1	
4	511200	Sonstiger Warenkreditbetrug	männl: weibl: insg:	40 28 68	0 0 0	0 0 0	0 0 0	0 0 0	0 0 0	0 0 0	0 0 0	1 0 1	1 0 1	8 3 11	9 3 12	0 1 1	3 2 5	3 10 16	6 3 9	8 3 11	7 5 12	4 3 7	3 1 4	3 1 4	31 25 56	
64	511300	Warenbetrug	männl: weibl: insg:	28 16 44	0 0 0	0 0 0	0 0 0	0 0 0	1 0 1	1 0 1	0 0 0	0 0 0	0 0 0	3 3 6	4 3 7	2 1 3	2 3 5	4 4 8	8 2 10	4 4 8	5 3 8	2 0 2	1 0 1	1 0 1	24 13 37	
64	512000	Grundstücks- und Baubetrug	männl: weibl: insg:	1 0 1	0 0 0	0 0 0	0 0 0	0 0 0	0 0 0	0 0 0	0 0 0	0 0 0	0 0 0	0 0 0	0 0 0	0 0 0	0 0 0	0 0 0	0 0 0	0 0 0	0 0 0	0 0 0	0 0 0	0 0 0	0 0 0	
4	514000	Geldkreditbetrug	männl: weibl: insg:	1 2 3	0 0 0	0 0 0	0 0 0	0 0 0	0 0 0	0 0 0	0 0 0	0 0 0	0 0 0	0 0 0	0 0 0	0 0 0	0 0 0	0 0 0	0 0 0	0 0 0	0 1 2	0 0 0	0 0 0	0 0 0	1 2 3	
64	514200	Subventionsbetrug gemäß § 264 StGB	männl: weibl: insg:	0 1 1	0 0 0	0 0 0	0 0 0	0 0 0	0 0 0	0 0 0	0 0 0	0 0 0	0 0 0	0 0 0	0 0 0	0 0 0	0 0 0	0 0 0	0 0 0	0 0 0	0 0 0	0 1 1	0 0 0	0 0 0	0 1 1	
64	514300	Krediterlangungsbetrug § 263 StGB	männl: weibl: insg:	1 1 2	0 0 0	0 0 0	0 0 0	0 0 0	0 0 0	0 0 0	0 0 0	0 0 0	0 0 0	0 0 0	0 0 0	0 0 0	0 0 0	0 0 0	0 0 0	0 0 0	0 1 1	0 0 0	0 0 0	0 0 0	1 1 2	
4	515000	Erschleichen von Leistungen § 265a StGB	männl: weibl: insg:	39 6 45	0 0 0	0 0 0	0 0 0	0 0 0	3 0 3	3 0 3	1 1 2	1 1 2	2 0 4	7 0 7	12 2 14	3 0 3	2 1 3	5 1 6	10 2 12	7 1 8	4 0 4	1 0 1	0 0 0	0 0 0	27 4 31	

Schlüssel der Tat	Straftat	Sexus	TV insgesamt	Kinder						Jugendliche			Heranw.	< 21	Erwachsene ab 21 Jahre										
									< 14			14 < 18										>= 21			
				< 6	6 < 8	8 < 10	10 < 12	12 < 14		14 < 16	16 < 18				18 < 21	21 < 23	23 < 25	25 < 30	30 < 40	40 < 50	50 < 60		>= 60		
									5			6										7		8	9
4	516000	Betrug mittels rechtswidrig erlangter unbarer Zahlungsmittel	männl: weibl: insg:	9 3 12	0 0 0	0 0 0	0 0 0	0 0 0	0 0 0	0 0 0	0 1 1	0 0 0	0 1 2	2 1 3	0 1 1	0 0 0	0 1 1	0 0 0	2 0 2	3 0 3	0 0 0	1 0 1	1 1 2	7 2 9	
64	516200	Betrug mittels rechtswidrig erlangter Zahlungskarten ohne PIN (Lastschriftverfahren)	männl: weibl: insg:	2 0 2	0 0 0	0 0 0	0 0 0	0 0 0	0 0 0	0 0 0	0 0 0	0 0 0	0 0 0	0 0 0	0 0 0	0 0 0	0 0 0	0 0 0	1 0 1	1 0 1	0 0 0	0 0 0	0 0 0	2 0 2	
64	516300	Betrug mittels rechtswidrig erlangter Debitkarten mit PIN	männl: weibl: insg:	2 1 3	0 0 0	0 0 0	0 0 0	0 0 0	0 0 0	0 0 0	0 0 0	0 0 0	0 0 0	1 0 1	1 0 0	0 0 0	0 0 0	0 0 0	0 0 0	0 0 0	0 0 0	0 0 0	1 1 2	1 1 2	
64	516500	Betrug mittels rechtswidrig erlangter Daten von Zahlungskarten	männl: weibl: insg:	3 0 3	0 0 0	0 0 0	0 0 0	0 0 0	0 0 0	0 0 0	0 0 0	0 0 0	0 0 0	1 0 1	1 0 0	0 0 0	0 0 0	0 0 0	0 0 0	0 0 0	1 0 1	0 0 0	1 0 1	0 0 0	2 0 2
64	516900	Betrug mittels rechtswidrig erlangter sonstiger unbarer Zahlungsmittel	männl: weibl: insg:	2 2 4	0 0 0	0 0 0	0 0 0	0 0 0	0 0 0	0 0 0	0 1 1	0 0 0	0 1 1	0 0 0	0 1 1	0 1 0	0 0 0	0 1 1	0 0 0	1 0 1	1 0 1	0 0 0	0 0 0	0 1 3	2 1 3
4	517000	Sonstiger Betrug	männl: weibl: insg:	115 53 168	0 0 0	0 0 0	0 0 0	0 0 0	0 0 0	0 0 0	1 0 1	1 0 1	2 0 2	4 4 8	6 4 10	3 3 6	1 4 2	4 4 8	22 9 31	32 11 43	25 10 35	15 7 22	11 8 19	109 49 158	
64	517100	Leistungsbetrug	männl: weibl: insg:	16 8 24	0 0 0	0 0 0	0 0 0	0 0 0	0 0 0	0 0 0	0 0 0	0 0 0	0 0 0	0 0 0	0 0 2	0 1 1	2 1 3	1 1 3	1 1 2	3 0 3	4 5 9	4 1 5	4 1 5	2 8 24	
64	517200	Leistungskreditbetrug	männl: weibl: insg:	12 4 16	0 0 0	0 0 0	0 0 0	0 0 0	0 0 0	0 0 0	0 0 0	0 0 0	0 0 0	0 0 0	0 0 0	0 0 0	0 0 0	0 0 0	4 3 7	4 1 5	2 0 2	1 0 1	1 0 1	12 4 16	
64	517400	Betrug z.N.v. Versicherungen und Versicherungsmissbrauch §§ 263, 265 StGB	männl: weibl: insg:	3 0 3	0 0 0	0 0 0	0 0 0	0 0 0	0 0 0	0 0 0	0 0 0	0 0 0	0 0 0	0 0 0	0 0 0	0 0 0	0 0 0	0 0 0	0 0 0	1 0 1	1 0 1	1 0 1	0 0 0	3 0 3	
64	517500	Computerbetrug (soweit nicht unter den Schlüssel 5163 bzw. 5179 zu erfassen) gemäß § 263a StGB	männl: weibl: insg:	5 2 7	0 0 0	0 0 0	0 0 0	0 0 0	0 0 0	0 0 0	0 0 0	0 0 0	1 1 2	1 1 2	0 0 0	0 0 0	0 0 0	0 0 0	2 0 2	0 0 1	1 0 1	0 1 1	1 0 1	4 1 5	
64	517600	Provisionsbetrug	männl: weibl: insg:	0 1 1	0 0 0	0 0 0	0 0 0	0 0 0	0 0 0	0 0 0	0 0 0	0 0 0	0 0 0	0 0 0	0 0 0	0 0 0	0 0 0	0 0 0	0 0 0	0 0 0	0 0 0	0 1 1	0 0 0	0 1 1	
64	517700	Betrug z.N.v. Sozialversicherungen und Sozialversicherungsträgern	männl: weibl: insg:	4 4 8	0 0 0	0 0 0	0 0 0	0 0 0	0 0 0	0 0 0	0 0 0	0 0 0	0 0 0	0 0 0	1 0 1	0 0 0	1 0 1	1 0 2	1 1 2	1 2 3	1 2 3	0 0 0	0 0 0	4 4 8	
64	517800	(Sonstiger) Sozialleistungsbetrug soweit nicht unter Schl. 5177 zu erfassen	männl: weibl: insg:	0 2 2	0 0 0	0 0 0	0 0 0	0 0 0	0 0 0	0 0 0	0 0 0	0 0 0	0 0 0	0 0 0	0 0 0	0 0 0	0 0 0	0 0 0	0 0 0	0 1 1	0 1 1	0 0 0	0 0 0	0 2 2	
64	517900	Betrug mit Zugangsberechtigungen zu Kommunikationsdiensten	männl: weibl: insg:	0 1 1	0 0 0	0 0 0	0 0 0	0 0 0	0 0 0	0 0 0	0 0 0	0 0 0	0 0 0	0 0 0	0 0 0	0 0 0	0 0 0	0 0 0	0 0 0	0 0 0	0 1 1	0 0 0	0 0 0	0 1 1	
64	518100	Abrechnungsbetrug	männl: weibl: insg:	1 0 1	0 0 0	0 0 0	0 0 0	0 0 0	0 0 0	0 0 0	0 0 0	0 0 0	0 0 0	0 0 0	0 0 0	0 0 0	0 0 0	0 0 0	0 0 0	0 0 0	1 0 1	0 0 0	0 0 0	0 0 1	
64	518200	Einmietbetrug	männl: weibl: insg:	10 2 12	0 0 0	0 0 0	0 0 0	0 0 0	0 0 0	0 0 0	0 0 0	0 0 0	0 0 0	0 0 0	0 0 0	1 0 1	1 0 1	1 1 2	1 1 2	6 1 7	1 0 1	0 0 0	1 0 1	10 2 12	

Schlüssel der Tat	Straftat	Sexus	TV insge- samt	Kinder						Jugendliche			Heran- w. 18 < 21	Erwachsene ab 21 Jahre												
									< 14			14 < 18					< 21			21 < 25						>= 21
				< 6	6 < 8	8 < 10	10 < 12	12 < 14		14 < 16	16 < 18			21 < 23	23 < 25		25 < 30	30 < 40	40 < 50	50 < 60	>= 60					
				5	6	7	8	9	10	11	12	13		14	15	16	17	18	19	20	21	22	23	24		
4	518300	Kontoeröffnungs- und Überweisungsbetrug	männl: weibl: insg:	2 1 3	0 0 0	0 0 0	0 0 0	0 0 0	0 0 0	0 0 0	0 0 0	0 0 0	0 0 0	0 0 0	0 0 0	0 0 0	0 0 0	1 0 1	1 0 1	0 0 0	0 0 0	0 0 0	0 1 3			
64	518400	Zechbetrug	männl: weibl: insg:	1 0 1	0 0 0	0 0 0	0 0 0	0 0 0	0 0 0	0 0 0	0 0 0	0 0 0	0 0 0	0 0 0	0 0 0	0 0 0	0 0 0	0 0 0	0 0 0	0 0 0	0 0 0	0 0 0	1 0 1			
64	518900	Sonstige weitere Betrugsarten	männl: weibl: insg:	74 29 103	0 0 0	0 0 0	0 0 0	0 0 0	0 0 0	1 0 1	1 0 1	2 0 2	3 3 6	5 3 8	0 3 3	0 0 0	0 3 3	15 3 18	20 7 27	17 1 18	10 5 15	7 7 14	69 26 95			
4	520000	Veruntreuungen §§ 266, 266a, 266b StGB	männl: weibl: insg:	9 3 12	0 0 0	0 0 0	0 0 0	0 0 0	0 0 0	0 0 0	0 0 0	0 0 0	0 0 0	0 0 0	0 0 0	0 0 0	0 0 0	1 0 1	0 0 0	3 1 4	3 1 4	2 1 3	9 3 12			
4	521000	Untreue § 266 StGB	männl: weibl: insg:	8 3 11	0 0 0	0 0 0	0 0 0	0 0 0	0 0 0	0 0 0	0 0 0	0 0 0	0 0 0	0 0 0	0 0 0	0 0 0	0 0 0	0 0 0	0 1 4	3 1 4	3 1 4	2 1 3	8 3 11			
64	522000	Vorenthalten und Veruntreuen von Arbeitsentgelt gemäß § 266a StGB	männl: weibl: insg:	1 0 1	0 0 0	0 0 0	0 0 0	0 0 0	0 0 0	0 0 0	0 0 0	0 0 0	0 0 0	0 0 0	0 0 0	0 0 0	0 0 0	1 0 1	0 0 0	0 0 0	0 0 0	0 0 0	0 0 0			
4	530000	Unterschlagung §§ 246, 247, 248a StGB	männl: weibl: insg:	51 29 80	0 0 0	0 0 0	0 0 0	0 0 0	0 0 0	0 0 0	1 0 1	1 0 1	1 2 3	2 2 4	0 1 1	4 2 5	4 2 6	7 8 15	20 4 24	11 6 17	3 4 7	4 3 7	49 27 76			
64	531000	Unterschlagung von Kfz gemäß §§ 246, 247 StGB	männl: weibl: insg:	6 1 7	0 0 0	0 0 0	0 0 0	0 0 0	0 0 0	0 0 0	0 0 0	0 0 0	0 0 0	0 0 0	0 0 0	0 0 0	0 0 0	3 1 4	3 0 3	0 0 0	0 0 0	0 0 0	6 1 7			
4	540000	Urkundenfälschung §§ 267-271, 273-279, 281 StGB	männl: weibl: insg:	37 7 44	0 0 0	0 0 0	0 0 0	0 0 0	0 0 0	1 0 1	0 1 1	1 1 2	2 0 2	3 1 4	3 0 3	1 1 2	4 2 5	6 2 8	9 1 10	7 0 7	3 2 5	5 0 5	34 6 40			
4	543000	Fälschung beweisheblicher Daten, Täuschung im Rechtsverkehr bei Datenverarbeitung §§ 269, 270 StGB	männl: weibl: insg:	1 0 1	0 0 0	0 0 0	0 0 0	0 0 0	0 0 0	0 0 0	0 0 0	0 0 0	0 0 0	0 0 0	0 0 0	0 0 0	0 0 0	0 0 0	0 0 1	0 0 0	0 0 0	0 0 0	0 0 0			
4	550000	Geld- und Wertzeichenfälschung, Fälschung von Zahlungskarten mit oder ohne Garantiefunktion, Schecks und Wechseln §§ 146-149, 151, 152, 152a, 152b StGB	männl: weibl: insg:	1 3 4	0 0 0	0 0 0	0 0 0	0 0 0	0 0 0	0 0 0	0 0 0	0 0 0	0 0 0	0 0 0	0 0 0	0 0 0	0 0 0	0 1 1	1 2 3	0 0 0	0 0 0	0 0 0	0 0 0			
4	551000	Geld- und Wertzeichenfälschung einschl. Vorbereitungshandlungen §§ 146 außer Abs. 1 Nr. 3, 148, 149 StGB	männl: weibl: insg:	1 1 2	0 0 0	0 0 0	0 0 0	0 0 0	0 0 0	0 0 0	0 0 0	0 0 0	0 0 0	0 0 0	0 0 0	0 0 0	0 0 0	0 1 1	1 0 1	0 0 0	0 0 0	0 0 0	0 0 0			
4	552000	Inverkehrbringen von Falschgeld §§ 146 Abs. 1 Nr. 3, 147 StGB	männl: weibl: insg:	0 2 2	0 0 0	0 0 0	0 0 0	0 0 0	0 0 0	0 0 0	0 0 0	0 0 0	0 0 0	0 0 0	0 0 0	0 0 0	0 0 0	0 0 0	0 2 2	0 0 0	0 0 0	0 0 0	0 2 2			
4	560000	Insolvenzstraftaten §§ 283, 283a-d StGB	männl: weibl: insg:	2 1 3	0 0 0	0 0 0	0 0 0	0 0 0	0 0 0	0 0 0	0 0 0	0 0 0	0 0 0	0 0 0	0 0 0	0 0 0	0 0 0	0 0 0	0 1 1	0 0 0	0 0 0	1 0 1	2 1 3			
64	561000	Bankrott gemäß § 283 StGB	männl: weibl: insg:	2 1 3	0 0 0	0 0 0	0 0 0	0 0 0	0 0 0	0 0 0	0 0 0	0 0 0	0 0 0	0 0 0	0 0 0	0 0 0	0 0 0	0 0 0	0 1 1	0 0 0	0 0 0	1 0 1	2 1 3			
4	600000	Sonstige Straftatbestände (StGB)	männl: weibl: insg:	524 161 685	0 0 0	1 1 2	2 2 4	5 2 7	19 2 21	27 7 34	30 15 45	27 12 39	57 27 84	29 7 36	113 41 154	12 1 13	22 4 26	34 5 39	80 17 97	107 25 132	76 22 98	53 25 78	61 26 87	411 120 531		

Schlüssel der Tat	Straftat	Sexus	TV insge- samt	Kinder					Jugendliche			Heran- w. 18 < 21	Erwachsene ab 21 Jahre												
									< 14				14 < 18	< 21			21 < 25						>= 21		
				< 6	6 < 8	8 < 10	10 < 12	12 < 14		14 < 16	16 < 18				21 < 23	23 < 25		25 < 30	30 < 40	40 < 50	50 < 60	>= 60			
				1	2	3	4	5	6	7	8		9	10	11	12	13	14	15	16	17	18	19	20	21
4	610000	Erpressung § 253 StGB	männl: weibl: insg:	6 3 9	0 0 0	0 0 0	0 0 0	0 0 0	0 0 0	0 0 0	1 0 1	1 0 1	0 0 0	1 0 1	0 0 0	0 0 0	0 0 0	2 2 4	1 0 1	2 0 2	0 1 2	0 1 1	0 0 0	5 3 8	
4	620000	Widerstand gegen die Staatsgewalt und Straftaten gegen die öffentliche Ordnung §§ 111, 113, 114, 120, 121, 123-127, 129, 130-134, 136, 138, 140, 145, 145a, 145c, 145d StGB	männl: weibl: insg:	144 39 183	0 0 0	0 1 1	0 3 3	2 1 3	4 2 6	6 7 13	8 5 13	4 1 5	12 6 18	12 0 12	30 13 43	5 1 6	6 0 6	11 1 12	17 1 18	41 7 48	16 6 22	12 5 17	17 6 23	114 26 140	
4	621000	Widerstand gegen die Staatsgewalt §§ 111, 113, 114, 120, 121 StGB	männl: weibl: insg:	17 2 19	0 0 0	0 0 0	0 0 0	0 0 0	0 0 0	0 0 0	0 0 1	1 0 1	1 0 2	2 0 3	3 0 3	0 0 0	0 0 0	0 0 0	2 0 2	6 1 7	3 0 3	3 1 4	0 1 0	0 0 0	14 2 16
4	621020	Widerstand gegen Vollstreckungsbeamte	männl: weibl: insg:	17 2 19	0 0 0	0 0 0	0 0 0	0 0 0	0 0 0	0 0 0	0 0 1	1 0 1	1 0 2	2 0 3	3 0 3	0 0 0	0 0 0	0 0 0	2 0 2	6 1 7	3 0 3	3 1 4	0 1 0	0 0 0	14 2 16
4	622000	Hausfriedensbruch §§ 123, 124 StGB	männl: weibl: insg:	113 27 140	0 0 0	0 0 0	0 1 1	1 0 1	4 2 6	5 3 8	8 3 11	2 1 3	10 4 14	10 0 10	25 7 32	4 1 5	6 0 6	10 1 11	13 0 13	31 6 37	11 5 16	7 2 9	16 6 22	88 20 108	
64	622100	Hausfriedensbruch gemäß § 123 StGB	männl: weibl: insg:	113 27 140	0 0 0	0 0 0	0 1 1	1 0 2	4 3 6	5 3 8	8 3 11	2 1 3	10 4 14	10 0 10	25 7 32	4 1 5	6 0 6	10 1 11	13 0 13	31 6 37	11 5 16	7 2 9	16 6 22	88 20 108	
4	624000	Vortäuschen einer Straftat § 145d StGB	männl: weibl: insg:	5 3 8	0 0 0	0 0 0	0 0 0	1 0 1	0 0 1	1 0 1	0 1 1	1 1 2	1 0 0	0 1 0	2 1 3	0 0 0	0 0 0	0 0 0	0 0 0	2 0 2	0 0 0	0 0 0	0 2 2	1 2 1	3 2 5
64	624100	Vortäuschen eines Raubes	männl: weibl: insg:	1 1 2	0 0 0	0 0 0	0 0 0	1 0 1	0 0 1	1 0 1	0 0 0	0 0 0	0 0 0	0 0 0	1 0 1	0 0 0	0 0 0	0 0 0	0 0 0	0 0 0	0 0 0	0 1 1	0 0 0	0 1 1	0 1 1
64	627000	Volksverhetzung gemäß § 130 StGB	männl: weibl: insg:	3 0 3	0 0 0	0 0 0	0 0 0	0 0 0	0 0 0	0 0 0	0 0 0	0 0 0	0 0 0	0 0 0	0 0 0	0 0 0	0 0 0	0 0 0	2 0 2	0 0 0	0 0 0	1 0 1	0 0 0	0 0 0	3 0 3
4	630000	Begünstigung, Strafvereitelung (ohne Strafvereitelung im Amt), Hehlerei und Geldwäsche §§ 257, 258, 259-261 StGB	männl: weibl: insg:	10 7 17	0 0 0	0 0 0	0 0 0	0 0 0	0 0 0	0 0 0	0 0 0	0 0 0	0 0 0	1 0 1	1 0 2	2 0 2	1 0 1	3 0 3	2 1 3	3 1 4	1 1 2	0 2 2	0 2 2	0 2 2	9 7 16
4	632000	Sonstige Hehlerei §§ 259-260a StGB	männl: weibl: insg:	8 2 10	0 0 0	0 0 0	0 0 0	0 0 0	0 0 0	0 0 0	0 0 0	0 0 0	0 0 0	0 0 0	0 0 0	2 0 2	1 0 1	3 0 3	1 1 2	3 1 4	1 0 1	0 0 0	0 0 0	0 0 0	8 2 10
64	633000	Geldwäsche, Verschleierung unrechtmäßig erlangter Vermögenswerte gemäß § 261 StGB	männl: weibl: insg:	2 2 4	0 0 0	0 0 0	0 0 0	0 0 0	0 0 0	0 0 0	0 0 0	0 0 0	0 0 0	1 0 1	1 0 1	0 0 0	0 0 0	0 0 0	1 0 1	0 0 0	0 0 0	0 1 1	0 0 1	0 1 1	1 2 3
4	640000	Brandstiftung und Herbeiführen einer Brandgefahr §§ 306-306d, 306f StGB	männl: weibl: insg:	3 2 5	0 0 0	0 0 0	0 0 0	0 0 0	0 0 0	0 0 0	0 0 0	0 0 0	0 0 0	0 0 0	0 0 0	0 0 0	1 0 1	1 0 1	0 0 0	1 1 2	0 1 1	0 1 0	0 0 1	1 0 1	3 2 5
4	650000	Wettbewerbs-, Korruptions- und Amtsdelikte §§ 258a, 298-300, 331-353d, 355, 357 StGB	männl: weibl: insg:	5 1 6	0 0 0	0 0 0	0 0 0	0 0 0	0 0 0	0 0 0	0 0 0	0 0 0	0 0 0	0 0 0	0 0 0	0 0 0	0 0 0	0 0 0	0 0 0	1 0 1	0 0 0	3 1 4	1 1 1	1 1 6	5 1 6
4	652000	Vorteilsgewährung, Bestechung §§ 333, 334, 335 StGB	männl: weibl: insg:	1 0 1	0 0 0	0 0 0	0 0 0	0 0 0	0 0 0	0 0 0	0 0 0	0 0 0	0 0 0	0 0 0	0 0 0	0 0 0	0 0 0	0 0 0	0 0 0	0 0 0	0 0 0	1 0 1	0 0 0	0 0 0	1 0 1
64	652100	Vorteilsgewährung gemäß § 333 StGB	männl: weibl: insg:	1 0 1	0 0 0	0 0 0	0 0 0	0 0 0	0 0 0	0 0 0	0 0 0	0 0 0	0 0 0	0 0 0	0 0 0	0 0 0	0 0 0	0 0 0	0 0 0	0 0 0	0 0 0	1 0 1	0 0 0	0 0 0	1 0 1

Schlüssel der Tat	Straftat	Sexus	TV insge- samt	Kinder						Jugendliche			Heran- w. 18 < 21	Erwachsene ab 21 Jahre										
									< 14			14 < 18		< 21			21 < 25					>= 21		
				< 6	6 < 8	8 < 10	10 < 12	12 < 14		14 < 16	16 < 18			21 < 23	23 < 25		25 < 30	30 < 40	40 < 50	50 < 60	>= 60			
				5	6	7	8	9	10	11	12	13		14	15	16	17	18	19	20	21	22	23	24
4	655000	Sonstige Straftaten im Amt §§ 258a, 339-353d, 355, 357 StGB	männl: weibl: insg:	4 1 5	0 0 0	0 0 0	0 0 0	0 0 0	0 0 0	0 0 0	0 0 0	0 0 0	0 0 0	0 0 0	0 0 0	0 0 0	0 0 0	0 0 0	1 0 1	0 0 0	2 1 3	1 0 1	4 1 5	
64	655100	Körperverletzung im Amt gemäß § 340 StGB	männl: weibl: insg:	1 1 2	0 0 0	0 0 0	0 0 0	0 0 0	0 0 0	0 0 0	0 0 0	0 0 0	0 0 0	0 0 0	0 0 0	0 0 0	0 0 0	0 0 0	1 0 1	0 0 0	0 1 1	0 0 0	1 1 2	
4	660000	Strafbarer Eigennutz §§ 284, 285, 287-293, 297 StGB	männl: weibl: insg:	2 1 3	0 0 0	0 0 0	0 0 0	0 0 0	0 0 0	0 0 0	1 0 1	1 0 1	0 0 0	1 0 1	0 0 0	0 0 0	0 0 0	1 0 1	0 0 0	0 1 0	0 0 0	0 0 0	0 1 2	
4	662000	Wilderei §§ 292, 293 StGB	männl: weibl: insg:	1 0 1	0 0 0	0 0 0	0 0 0	0 0 0	0 0 0	0 0 0	0 0 0	0 0 0	0 0 0	0 0 0	0 0 0	0 0 0	0 0 0	0 0 0	1 0 0	0 0 0	0 0 0	0 0 0	0 0 1	
64	662100	Jagdwilderei gemäß § 292 StGB	männl: weibl: insg:	1 0 1	0 0 0	0 0 0	0 0 0	0 0 0	0 0 0	0 0 0	0 0 0	0 0 0	0 0 0	0 0 0	0 0 0	0 0 0	0 0 0	1 0 1	0 0 0	0 0 0	0 0 0	0 0 0	0 0 1	
4	670000	Alle sonstigen Straftaten gemäß StGB - ohne Verkehrsdelikte	männl: weibl: insg:	421 123 544	0 0 0	1 0 1	2 0 2	4 1 5	20 1 21	27 2 29	26 12 38	27 11 38	53 23 76	22 7 29	102 32 134	9 4 9	15 4 19	24 4 28	66 13 79	73 20 93	62 16 78	44 19 63	50 19 69	319 91 410
64	671000	Verletzung der Unterhaltspflicht gemäß § 170 StGB	männl: weibl: insg:	16 0 16	0 0 0	0 0 0	0 0 0	0 0 0	0 0 0	0 0 0	0 0 0	0 0 0	0 0 0	1 0 1	1 0 1	0 0 0	0 0 0	0 0 0	3 0 3	4 0 4	6 0 6	2 0 2	0 0 0	15 0 15
64	672000	Verletzung der Fürsorge- oder Erziehungspflicht gemäß § 171 StGB	männl: weibl: insg:	1 0 1	0 0 0	0 0 0	0 0 0	0 0 0	0 0 0	0 0 0	0 0 0	0 0 0	0 0 0	0 0 0	0 0 0	0 0 0	0 0 0	0 0 0	0 0 0	1 0 1	0 0 0	0 0 0	0 0 0	1 0 1
4	673000	Beleidigung §§ 185-187, 189 StGB	männl: weibl: insg:	192 79 271	0 0 0	0 0 0	0 0 0	1 1 2	1 2 3	12 8 20	9 8 17	21 8 37	7 6 13	29 24 53	3 0 3	7 3 10	10 3 13	21 5 26	43 15 58	33 9 42	25 12 37	31 11 42	163 55 218	
4	673100	Beleidigung auf sexueller Grundlage §§ 185-187, 189 StGB	männl: weibl: insg:	49 15 64	0 0 0	0 0 0	0 0 0	1 0 1	0 1 1	2 2 4	2 1 3	2 1 3	4 3 7	3 3 6	7 7 14	0 0 4	3 1 4	3 2 5	7 3 10	17 3 20	7 1 8	3 0 3	5 0 6	42 8 50
4	674000	Sachbeschädigung §§ 303-305a StGB	männl: weibl: insg:	212 37 249	0 0 0	1 0 1	2 0 2	3 0 3	17 1 18	23 1 24	15 7 22	17 2 19	32 9 41	13 1 14	68 11 79	4 0 4	8 0 8	12 0 12	43 5 48	32 6 38	22 7 29	16 3 19	19 5 24	144 26 170
4	674010	Sachbeschädigung gemäß § 303 StGB ohne Schl. 6741 00 u. 6743 00	männl: weibl: insg:	168 26 194	0 0 0	1 0 1	2 0 2	2 0 2	13 1 14	18 1 19	13 6 19	11 0 11	24 6 30	6 0 6	48 7 55	4 0 4	7 0 7	11 0 11	36 3 39	27 4 31	17 5 22	13 3 16	16 4 20	120 19 139
4	674020	Gemeinschädliche Sachbeschädigung ohne Schl. 6743 20	männl: weibl: insg:	0 1 1	0 0 0	0 0 0	0 0 0	0 0 0	0 0 0	0 0 0	0 0 0	0 1 1	0 1 1	0 0 0	0 1 1	0 0 0	0 0 0	0 0 0	0 0 0	0 0 0	0 0 0	0 0 0	0 0 0	0 0 0
4	674100	Sachbeschädigung an Kfz	männl: weibl: insg:	29 8 37	0 0 0	0 0 0	0 0 0	1 0 1	1 0 2	2 0 2	0 0 0	1 0 1	1 0 2	4 1 5	7 1 8	0 0 0	0 0 0	0 0 0	6 2 8	5 2 7	3 1 4	3 0 3	3 2 5	22 7 29
4	674200	Datenveränderung, Computersabotage §§ 303a, 303b StGB	männl: weibl: insg:	0 1 1	0 0 0	0 0 0	0 0 0	0 0 0	0 0 0	0 0 0	0 0 0	0 0 0	0 0 0	0 0 0	0 0 0	0 0 0	0 0 0	0 0 0	0 0 0	0 1 1	0 0 0	0 0 0	0 0 0	0 1 1
4	674300	Sonstige Sachbeschädigung auf Straßen, Wegen oder Plätzen	männl: weibl: insg:	20 5 25	0 0 0	0 0 0	0 0 0	0 0 0	3 0 3	3 0 3	2 1 3	6 1 7	8 2 10	3 0 3	14 2 16	0 0 0	1 0 1	1 0 1	4 2 6	0 0 0	0 0 0	0 0 0	1 0 1	6 3 9

Schlüssel der Tat	Straftat	Sexus	TV insge- samt	Kinder						Jugendliche			Heran- w. 18 < 21	Erwachsene ab 21 Jahre											
									< 14			14 < 18		< 21					>= 21						
				< 6	6 < 8	8 < 10	10 < 12	12 < 14		14 < 16	16 < 18			21 < 23	23 < 25	21 < 25	25 < 30	30 < 40	40 < 50	50 < 60	>= 60				
				5	6	7	8	9	10	11	12	13		14	15	16	17	18	19	20	21	22	23	24	
4	674310	Sonstige Sachbeschädigung auf Straßen, Wegen oder Plätzen gemäß § 303 StGB	männl: weibl: insg:	13 5 18	0 0 0	0 0 0	0 0 0	0 0 0	1 0 1	1 0 1	1 1 2	3 1 4	4 2 6	3 0 3	8 2 10	0 0 0	1 0 1	1 0 0	3 2 5	0 0 0	0 0 0	0 0 0	0 0 0	1 1 2	5 3 8
4	674320	Gemeinschaftliche Sachbeschädigung auf Straßen, Wegen oder Plätzen	männl: weibl: insg:	7 0 7	0 0 0	0 0 0	0 0 0	2 0 2	2 0 2	1 0 1	3 0 3	4 0 4	0 0 0	6 0 6	0 0 0	0 0 0	0 0 0	1 0 1	0 0 0	0 0 0	0 0 0	0 0 0	0 0 0	1 0 1	1 0 1
4	676000	Straftaten gegen die Umwelt §§ 324, 324a, 325-330a StGB	männl: weibl: insg:	10 0 10	0 0 0	0 0 0	0 0 0	0 0 0	0 0 0	0 0 0	0 0 0	0 0 0	0 0 0	0 0 0	0 0 0	0 0 0	1 0 1	1 0 2	2 0 2	2 0 1	1 0 2	2 0 2	2 0 2	10 0 10	
4	676100	Gewässerverunreinigung § 324 StGB	männl: weibl: insg:	2 0 2	0 0 0	0 0 0	0 0 0	0 0 0	0 0 0	0 0 0	0 0 0	0 0 0	0 0 0	0 0 0	0 0 0	0 0 0	0 0 0	0 0 0	0 0 0	0 0 0	1 0 1	0 0 0	1 0 1	0 0 0	2 0 2
4	676200	Luftverunreinigung § 325 StGB	männl: weibl: insg:	1 0 1	0 0 0	0 0 0	0 0 0	0 0 0	0 0 0	0 0 0	0 0 0	0 0 0	0 0 0	0 0 0	0 0 0	0 0 0	0 0 0	0 0 0	0 0 0	0 0 0	1 0 1	0 0 0	0 0 0	0 0 0	1 0 1
4	676300	Verursachen von Lärm, Erschütterungen und nichtionisierenden Strahlen § 325a StGB	männl: weibl: insg:	1 0 1	0 0 0	0 0 0	0 0 0	0 0 0	0 0 0	0 0 0	0 0 0	0 0 0	0 0 0	0 0 0	0 0 0	0 0 0	0 0 0	0 0 0	0 0 0	0 0 0	0 0 0	0 0 0	0 0 0	1 0 1	1 0 1
4	676400	Unerlaubter Umgang mit Abfällen § 326 außer Abs. 2 StGB	männl: weibl: insg:	6 0 6	0 0 0	0 0 0	0 0 0	0 0 0	0 0 0	0 0 0	0 0 0	0 0 0	0 0 0	0 0 0	0 0 0	0 0 0	1 0 1	1 0 2	2 0 2	1 0 1	0 0 0	1 0 1	1 0 1	6 0 6	
4	676410	Unerlaubter Umgang mit Abfällen § 326 Abs. 1	männl: weibl: insg:	6 0 6	0 0 0	0 0 0	0 0 0	0 0 0	0 0 0	0 0 0	0 0 0	0 0 0	0 0 0	0 0 0	0 0 0	1 0 1	1 0 2	2 0 2	1 0 1	0 0 0	1 0 1	1 0 1	1 0 1	6 0 6	
4	678000	Ausspähen, Abfangen von Daten einschl. Vorbereitungshandlungen gemäß §§ 202a, 202b, 202c StGB	männl: weibl: insg:	0 1 1	0 0 0	0 0 0	0 0 0	0 0 0	0 0 0	0 0 0	0 0 0	0 0 0	0 0 0	0 0 0	0 0 0	0 0 0	0 0 0	0 0 0	0 0 0	0 0 0	1 0 1	0 0 0	0 0 0	0 0 0	0 1 1
4	700000	Strafrechtliche Nebengesetze	männl: weibl: insg:	249 67 316	2 0 2	0 0 0	0 1 1	0 0 0	1 0 1	3 1 4	10 5 15	21 4 25	31 9 40	33 3 36	67 13 80	10 2 12	15 8 23	25 10 35	55 20 75	70 16 86	14 5 19	7 1 8	11 2 13	182 54 236	
4	710000	Straftaten gegen strafrechtliche Nebengesetze auf dem Wirtschaftssektor	männl: weibl: insg:	10 3 13	0 0 0	0 0 0	0 0 0	0 0 0	0 0 0	0 0 0	0 0 0	0 0 0	0 0 0	0 0 0	0 0 0	0 0 0	0 0 0	0 0 0	3 0 3	2 1 3	2 1 3	2 0 2	1 0 1	10 3 13	
4	712000	Straftaten nach AktG, GenG, GmbHG, HGB, RechnungslegungG, UmwandlungsG	männl: weibl: insg:	3 1 4	0 0 0	0 0 0	0 0 0	0 0 0	0 0 0	0 0 0	0 0 0	0 0 0	0 0 0	0 0 0	0 0 0	0 0 0	0 0 0	0 0 0	0 0 0	1 0 1	0 0 0	1 0 1	1 0 1	3 1 4	
64	712200	Insolvenzverschleppung gemäß § 15a InsO	männl: weibl: insg:	3 1 4	0 0 0	0 0 0	0 0 0	0 0 0	0 0 0	0 0 0	0 0 0	0 0 0	0 0 0	0 0 0	0 0 0	0 0 0	0 0 0	0 0 0	0 0 0	1 0 1	0 0 0	1 0 1	1 0 1	3 1 4	
4	715000	Straftaten im Zusammenhang mit Urheberrechtsbestimmungen (UrheberrechtsG, MarkenG, § 17 UWG, DesignG, GebrauchsmusterG, KunsturheberrechtsG, PatentG, HalbleiterschutzG)	männl: weibl: insg:	3 2 5	0 0 0	0 0 0	0 0 0	0 0 0	0 0 0	0 0 0	0 0 0	0 0 0	0 0 0	0 0 0	0 0 0	0 0 0	0 0 0	0 0 0	1 0 1	0 1 1	2 1 3	0 0 0	0 0 0	3 2 5	
64	715100	Softwarepiraterie (private Anwendung z.B. Computerspiele)	männl: weibl: insg:	1 0 1	0 0 0	0 0 0	0 0 0	0 0 0	0 0 0	0 0 0	0 0 0	0 0 0	0 0 0	0 0 0	0 0 0	0 0 0	0 0 0	0 0 0	0 0 0	0 0 0	1 0 1	0 0 0	0 0 0	1 0 1	
64	715300	Verrat von Betriebs- und Geschäftsgeheimnissen nach § 17 Abs. 1 und 4 UWG	männl: weibl: insg:	0 2 2	0 0 0	0 0 0	0 0 0	0 0 0	0 0 0	0 0 0	0 0 0	0 0 0	0 0 0	0 0 0	0 0 0	0 0 0	0 0 0	0 0 0	0 0 0	0 1 1	0 1 1	0 0 0	0 0 0	0 2 2	

Schlüssel der Tat	Straftat	Sexus	TV insgesamt	Kinder						Jugendliche			Heranw.	< 21	Erwachsene ab 21 Jahre										
									< 14			14 < 18						21 < 25					>= 21		
				< 6	6 < 8	8 < 10	10 < 12	12 < 14		14 < 16	16 < 18				18 < 21		21 < 23	23 < 25		25 < 30	30 < 40	40 < 50	50 < 60	>= 60	
				5	6	7	8	9	10	11	12	13			14	15	16	17	18	19	20	21	22	23	24
4	716000	Straftaten im Zusammenhang mit Lebens- und Arzneimitteln (z.B. Lebensmittel- und Futtermittelgesetzbuch, ArzneimittelG, WeinG)	männl: weibl: insg:	3 0 3	0 0 0	0 0 0	0 0 0	0 0 0	0 0 0	0 0 0	0 0 0	0 0 0	0 0 0	0 0 0	0 0 0	1 0 1	1 0 1	0 0 0	1 0 1	0 0 0	3 0 3				
4	716400	Straftaten nach dem Arzneimittelgesetz (AMG)	männl: weibl: insg:	3 0 3	0 0 0	0 0 0	0 0 0	0 0 0	0 0 0	0 0 0	0 0 0	0 0 0	0 0 0	0 0 0	0 0 0	1 0 1	1 0 1	0 0 0	1 0 1	0 0 0	3 0 3				
4	716410	Doping im Sport	männl: weibl: insg:	1 0 1	0 0 0	0 0 0	0 0 0	0 0 0	0 0 0	0 0 0	0 0 0	0 0 0	0 0 0	0 0 0	0 0 0	1 0 1	0 0 0	0 0 0	0 0 0	0 0 0	1 0 1				
4	719000	Sonstige Straftaten (Nebengesetze) auf dem Wirtschaftssektor (z.B. Rennwett- und LotterieG, UWG ohne § 17, VersicherungsaufsichtG, WirtschaftsstrafG, Gewerbeordnung)	männl: weibl: insg:	1 0 1	0 0 0	0 0 0	0 0 0	0 0 0	0 0 0	0 0 0	0 0 0	0 0 0	0 0 0	0 0 0	0 0 0	1 0 1	0 0 0	0 0 0	0 0 0	0 0 0	1 0 1				
64	719081	Verstoss gegen Abgabenordnung - Steuerhinterziehung	männl: weibl: insg:	1 0 1	0 0 0	0 0 0	0 0 0	0 0 0	0 0 0	0 0 0	0 0 0	0 0 0	0 0 0	0 0 0	0 0 0	1 0 1	0 0 0	0 0 0	0 0 0	0 0 0	1 0 1				
4	720000	Straftaten gegen sonstige strafrechtliche Nebengesetze-ohne Verkehrsdelikte-	männl: weibl: insg:	43 11 54	2 0 2	0 0 0	0 1 0	0 0 1	1 0 1	3 0 4	2 0 2	2 0 2	4 0 4	2 0 2	9 1 10	1 0 1	4 2 6	5 2 7	11 5 16	7 2 9	3 0 3	3 0 3	5 1 6	34 10 44	
4	725000	Straftaten gegen das Aufenthalts-, das Asyl- und das Freizügigkeitsgesetz/EU	männl: weibl: insg:	15 6 21	2 0 2	0 0 0	0 1 0	0 0 0	1 0 1	3 1 4	1 0 1	0 0 0	1 0 1	1 0 1	5 1 6	0 0 0	3 1 4	3 1 4	2 1 3	1 2 3	1 0 1	2 0 2	1 1 2	10 5 15	
64	725700	Unerlaubter Aufenthalt gemäß § 95 Abs. 1 Nr. 1, 2 und Abs. 2 Nr. 1b Aufenthaltsgesetz	männl: weibl: insg:	15 6 21	2 0 2	0 0 0	0 1 0	0 0 0	1 0 1	3 1 4	1 0 1	0 0 0	1 0 1	1 0 1	5 1 6	0 0 0	3 1 4	3 1 4	2 1 3	1 2 3	1 0 1	2 0 2	1 1 2	10 5 15	
4	726000	Straftaten gegen das Sprengstoff-, das Waffen- und das Kriegswaffenkontrollgesetz	männl: weibl: insg:	26 5 31	0 0 0	0 0 0	0 0 0	0 0 0	0 0 0	0 0 0	1 0 1	2 0 2	3 0 3	1 0 1	4 0 4	1 0 1	1 2 3	2 1 3	9 4 13	5 0 5	1 0 1	1 0 1	4 0 4	22 5 27	
64	726100	Straftaten gegen das Sprengstoffgesetz	männl: weibl: insg:	7 3 10	0 0 0	0 0 0	0 0 0	0 0 0	0 0 0	0 0 0	1 0 1	0 0 0	1 0 1	0 0 0	1 0 1	1 0 1	1 0 1	2 0 2	1 3 4	3 0 3	0 0 0	0 0 0	0 0 0	6 3 9	
64	726200	Straftaten gegen das Waffengesetz	männl: weibl: insg:	21 2 23	0 0 0	0 0 0	0 0 0	0 0 0	0 0 0	0 0 0	0 0 0	2 0 2	2 0 2	1 0 1	3 0 3	1 0 1	2 1 3	8 1 9	2 1 3	1 0 1	1 0 1	4 0 4	18 2 20		
64	730000	Rauschgiftdelikte -Betäubungsmittelgesetz-(soweit nicht bereits mit anderer Schlüsselzahl erfasst)	männl: weibl: insg:	199 53 252	0 0 0	0 0 0	0 0 0	0 0 0	0 0 0	8 5 13	19 4 23	27 9 36	31 3 34	34 2 36	58 12 70	10 2 12	12 6 18	22 8 30	47 18 65	64 10 74	7 4 11	0 0 0	1 0 1	141 41 182	
64	731000	Allgemeine Verstöße gemäß § 29 BtMG(soweit nicht unter 7340 pp. zu erfassen)	männl: weibl: insg:	165 42 207	0 0 0	0 0 0	0 0 0	0 0 0	0 0 0	0 0 0	7 5 12	19 3 22	26 8 34	27 2 29	53 10 63	8 1 9	10 6 16	18 7 25	40 16 56	50 5 55	4 4 8	0 0 0	0 0 0	112 32 144	
64	731100	Allgemeiner Verstoß mit Heroin (gemäß § 29 BtMG)	männl: weibl: insg:	1 0 1	0 0 0	0 0 0	0 0 0	0 0 0	0 0 0	0 0 0	0 0 0	0 0 0	0 0 0	0 0 0	0 0 0	0 0 0	0 0 0	0 0 0	0 0 0	1 0 1	0 0 0	0 0 0	0 0 0	1 0 1	
64	731200	Allgemeiner Verstoß mit Kokain einschl. Crack	männl: weibl: insg:	1 0 1	0 0 0	0 0 0	0 0 0	0 0 0	0 0 0	0 0 0	0 0 0	0 0 0	0 0 0	0 0 0	0 0 0	0 0 0	0 0 0	0 0 0	1 0 1	0 0 0	0 0 0	0 0 0	0 0 0	1 0 1	
64	731600	Allgemeiner Verstoß mit Amphetamin und seine Derivate in Pulver- oder flüssiger sowie in Tabletten- bzw. Kapselform (Ecstasy)	männl: weibl: insg:	15 14 29	0 0 0	0 0 0	0 0 0	0 0 0	0 0 0	0 0 0	0 1 1	0 1 1	0 1 1	2 1 3	2 1 3	0 1 1	2 3 5	2 4 6	4 4 8	6 2 8	1 2 3	0 0 0	0 0 0	13 12 25	

Schlüssel der Tat	Straftat	Sexus	TV insgesamt	Kinder						Jugendliche			Heranw.	Erwachsene ab 21 Jahre												
									< 14			14 < 18		< 21			21 < 25						>= 21			
				< 6	6 < 8	8 < 10	10 < 12	12 < 14		14 < 16	16 < 18				18 < 21	21 < 23		23 < 25	25 < 30	30 < 40	40 < 50	50 < 60		>= 60		
				1	2	3	4	5	6	7	8	9		10	11	12	13	14	15	16	17	18	19	20	21	22
64	731700	Allgemeiner Verstoß mit Methamphetamin in Pulver-, kristalliner oder flüssiger sowie in Tabletten- bzw. Kapselform	männl: weibl: insg:	52 11 63	0 0 0	0 0 0	0 0 0	0 0 0	0 0 0	0 0 0	1 0 1	1 1 2	2 1 3	1 1 2	3 2 5	1 0 1	5 1 6	6 1 7	19 6 25	22 1 23	2 1 3	0 0 0	0 0 0	0 0 0	49 9 58	
64	731800	Allgemeiner Verstoß mit Cannabis und Zubereitungen	männl: weibl: insg:	98 17 115	0 0 0	0 0 0	0 0 0	0 0 0	0 0 0	0 0 0	6 4 10	17 2 19	23 6 29	23 0 23	46 6 52	7 0 7	4 3 7	11 3 14	18 6 24	21 1 22	2 1 3	0 0 0	0 0 0	0 0 0	52 11 63	
64	731900	Allgemeiner Verstoß mit sonstigen Betäubungsmitteln	männl: weibl: insg:	11 4 15	0 0 0	0 0 0	0 0 0	0 0 0	0 0 0	0 0 0	0 0 0	1 0 1	1 0 1	2 0 2	3 0 3	1 0 1	0 0 1	1 0 1	5 2 7	2 2 4	0 0 0	0 0 0	0 0 0	0 0 0	8 4 12	
64	732000	Unerlaubter Handel mit und Schmuggel von Rauschgiften gemäß § 29 BtMG	männl: weibl: insg:	27 7 34	0 0 0	0 0 0	0 0 0	0 0 0	0 0 0	0 0 0	1 0 1	1 1 2	2 1 3	5 1 6	7 2 9	1 0 2	1 0 1	2 1 3	5 1 6	10 2 12	3 0 3	0 0 0	0 1 1	0 0 0	20 5 25	
64	732600	Unerlaubter Handel mit und Schmuggel von Amphetamin und seine Derivate in Pulver- oder flüssiger sowie in Tabletten- bzw. Kapselform (Ecstasy)	männl: weibl: insg:	2 2 4	0 0 0	0 0 0	0 0 0	0 0 0	0 0 0	0 0 0	0 0 0	0 0 0	0 0 0	0 0 0	0 0 0	0 1 1	0 0 0	0 1 1	0 1 1	0 1 1	2 0 2	0 0 0	0 0 0	0 0 0	0 0 0	2 2 4
64	732700	Unerlaubter Handel mit und Schmuggel von Methamphetamin in Pulver-, kristalliner oder flüssiger sowie in Tabletten- bzw. Kapselform	männl: weibl: insg:	14 2 16	0 0 0	0 0 0	0 0 0	0 0 0	0 0 0	0 0 0	0 0 0	0 0 0	0 0 0	1 0 1	1 0 1	1 0 1	1 0 2	2 0 2	2 0 2	7 2 9	2 0 2	0 0 0	0 0 0	0 0 0	13 2 15	
64	732800	Unerlaubter Handel mit und Schmuggel von Cannabis und Zubereitungen (§ 29 BtMG)	männl: weibl: insg:	12 3 15	0 0 0	0 0 0	0 0 0	0 0 0	0 0 0	0 0 0	1 0 1	1 1 2	2 1 3	4 1 5	6 2 8	0 0 0	0 0 0	0 0 0	4 0 4	1 0 1	1 0 1	0 0 0	0 0 0	0 1 1	0 0 0	6 1 7
64	733000	Unerlaubte Einfuhr von Betäubungsmitteln gemäß § 30 Abs. 1 Nr. 4 BtMG (in nicht geringer Menge)	männl: weibl: insg:	7 0 7	0 0 0	0 0 0	0 0 0	0 0 0	0 0 0	0 0 0	0 0 0	0 0 0	0 0 0	1 0 1	1 0 1	1 0 1	1 0 1	2 0 2	2 0 2	2 0 2	0 0 0	0 0 0	0 0 0	0 0 0	0 0 0	6 0 6
64	733600	Unerlaubte Einfuhr in nicht geringer Menge von Amphetamin und seine Derivate in Pulver- oder flüssiger sowie in Tabletten- bzw. Kapselform (Ecstasy)	männl: weibl: insg:	1 0 1	0 0 0	0 0 0	0 0 0	0 0 0	0 0 0	0 0 0	0 0 0	0 0 0	0 0 0	0 0 0	0 0 0	0 0 0	1 0 1	1 0 1	0 0 0	0 0 0	0 0 0	0 0 0	0 0 0	0 0 0	0 0 0	1 0 1
64	733700	Unerlaubte Einfuhr in nicht geringer Menge von Methamphetamin in Pulver-, kristalliner oder flüssiger sowie in Tabletten- bzw. Kapselform	männl: weibl: insg:	4 0 4	0 0 0	0 0 0	0 0 0	0 0 0	0 0 0	0 0 0	0 0 0	0 0 0	0 0 0	0 0 0	0 0 0	0 0 0	0 0 0	0 0 0	2 0 2	2 0 2	0 0 0	0 0 0	0 0 0	0 0 0	0 0 0	4 0 4
64	733800	Unerlaubte Einfuhr in nicht geringer Menge von Cannabis und Zubereitungen (gemäß § 30 Abs. 1 Nr. 4 BtMG)	männl: weibl: insg:	1 0 1	0 0 0	0 0 0	0 0 0	0 0 0	0 0 0	0 0 0	0 0 0	0 0 0	0 0 0	0 0 0	0 0 0	1 0 1	0 0 0	1 0 1	0 0 0	0 0 0	0 0 0	0 0 0	0 0 0	0 0 0	0 0 0	1 0 1
64	733900	Unerlaubte Einfuhr in nicht geringer Menge von sonstigen Betäubungsmitteln (gemäß § 30 Abs. 1 Nr. 4 BtMG)	männl: weibl: insg:	1 0 1	0 0 0	0 0 0	0 0 0	0 0 0	0 0 0	0 0 0	0 0 0	0 0 0	0 0 0	1 0 1	1 0 1	0 0 0	0 0 0	0 0 0	0 0 0	0 0 0	0 0 0	0 0 0	0 0 0	0 0 0	0 0 0	0 0 0
64	734000	Sonstige Verstöße gegen das BtMG	männl: weibl: insg:	9 4 13	0 0 0	0 0 0	0 0 0	0 0 0	0 0 0	0 0 0	0 0 0	0 0 0	0 0 0	1 0 1	1 0 1	0 0 0	0 0 0	0 0 0	2 1 3	5 3 8	0 0 0	0 0 0	0 0 0	0 0 0	1 0 1	8 4 12
64	734100	Unerlaubter Anbau von Betäubungsmitteln gemäß § 29 Abs. 1 Nr. 1 BtMG	männl: weibl: insg:	2 2 4	0 0 0	0 0 0	0 0 0	0 0 0	0 0 0	0 0 0	0 0 0	0 0 0	0 0 0	0 0 0	0 0 0	0 0 0	0 0 0	0 0 0	0 0 0	1 2 3	0 2 0	0 0 0	0 0 0	0 0 0	1 0 1	2 2 4
64	734400	Werbung für Betäubungsmittel gemäß § 29 Abs. 1 Nr. 8 BtMG	männl: weibl: insg:	1 0 1	0 0 0	0 0 0	0 0 0	0 0 0	0 0 0	0 0 0	0 0 0	0 0 0	0 0 0	1 0 1	1 0 1	0 0 0	0 0 0	0 0 0	0 0 0	0 0 0	0 0 0	0 0 0	0 0 0	0 0 0	0 0 0	0 0 0
64	734500	Abgabe, Verabreichung oder Überlassung von Betäubungsmitteln an Minderjährige § 29a Abs. 1 Nr. 1 - ggf. § 30 Abs. 1 Nr. 2 BtMG	männl: weibl: insg:	0 1 1	0 0 0	0 0 0	0 0 0	0 0 0	0 0 0	0 0 0	0 0 0	0 0 0	0 0 0	0 0 0	0 0 0	0 0 0	0 0 0	0 0 0	0 0 0	0 0 0	1 0 1	0 0 0	0 0 0	0 0 0	0 0 0	0 1 1

Schlüssel der Tat	Straftat	Sexus	TV insgesamt	Kinder						Jugendliche			Heranw.	< 21	Erwachsene ab 21 Jahre									
									< 14			14 < 18					21 < 25						>= 21	
				< 6	6 < 8	8 < 10	10 < 12	12 < 14		14 < 16	16 < 18				18 < 21	21 < 23		23 < 25	25 < 30	30 < 40	40 < 50	50 < 60		>= 60
				1	2	3	4	5	6	7	8	9			10	11	12	13	14	15	16	17	18	19
64	734800	Unerlaubte(r) Handel, Herstellung, Abgabe und Besitz in nicht geringer Menge von Betäubungsmitteln gemäß § 29a Abs. 1 Nr. 2 BtMG	männl: weibl: insg:	6 1 7	0 0 0	0 0 0	0 0 0	0 0 0	0 0 0	0 0 0	0 0 0	0 0 0	0 0 0	0 0 0	0 0 0	0 0 0	0 0 0	2 1 3	4 0 4	0 0 0	0 0 0	0 0 0	0 0 0	6 1 7
64	740000	Straftaten gegen strafrechtliche Nebengesetze auf dem Umwelt- und Verbraucherschutzsektor (neben Schlüssel 716000)	männl: weibl: insg:	12 3 15	0 0 0	0 0 0	0 0 0	0 0 0	0 0 0	0 0 0	0 0 0	0 0 0	1 0 1	1 0 1	1 0 1	0 0 0	1 0 1	0 0 0	2 2 4	2 0 2	2 0 2	2 1 3	4 0 4	11 3 14
64	743000	Straftaten nach dem Bundesnaturschutz-, Tierschutz-, Bundesjagd- und PflanzenschutzG	männl: weibl: insg:	12 3 15	0 0 0	0 0 0	0 0 0	0 0 0	0 0 0	0 0 0	0 0 0	0 0 0	1 0 1	1 0 1	1 0 1	0 0 0	1 0 1	0 0 0	2 2 4	2 0 2	2 1 3	2 0 3	4 0 4	11 3 14
4	890000	Straftaten insgesamt, jedoch ohne Verstöße gegen das Aufenthalts-, das Asyl- und das Freizügigkeitsgesetz/EU (Schlüssel 7250)	männl: weibl: insg:	1.459 482 1.941	0 0 0	1 1 2	3 3 6	15 6 21	31 6 37	50 16 66	54 25 79	68 21 89	122 46 168	111 25 136	283 87 370	59 13 72	68 27 95	127 40 167	238 76 314	324 90 414	216 67 283	139 62 201	132 60 192	1.176 395 1.571
4	891000	Rauschgiftkriminalität	männl: weibl: insg:	199 53 252	0 0 0	0 0 0	0 0 0	0 0 0	0 0 0	0 0 0	8 5 13	19 4 23	27 9 36	31 3 34	58 12 70	10 2 12	12 6 18	22 8 30	47 18 65	64 10 74	7 4 11	0 0 0	1 1 2	141 41 182
4	892000	Gewaltkriminalität	männl: weibl: insg:	109 25 134	0 0 0	0 0 0	0 0 0	1 0 1	1 0 1	4 1 5	7 1 8	11 2 13	11 2 13	23 4 27	8 1 9	13 4 17	21 5 26	20 3 23	22 7 29	10 3 13	8 3 11	5 3 10	5 0 10	86 21 107
4	893000	Wirtschaftskriminalität	männl: weibl: insg:	15 6 21	0 0 0	0 0 0	0 0 0	0 0 0	0 0 0	0 0 0	0 0 0	0 0 0	0 0 0	0 0 0	0 0 0	0 0 0	0 0 0	2 0 2	3 2 5	3 2 5	4 1 5	3 1 4	3 1 4	15 6 21
4	893100	bei Betrug	männl: weibl: insg:	8 2 10	0 0 0	0 0 0	0 0 0	0 0 0	0 0 0	0 0 0	0 0 0	0 0 0	0 0 0	0 0 0	0 0 0	0 0 0	0 0 0	0 0 0	0 0 0	2 0 2	3 1 4	2 0 2	1 0 1	8 2 10
4	893200	Insolvenzstraftaten gemäß StGB und Nebenstrafrecht	männl: weibl: insg:	5 1 6	0 0 0	0 0 0	0 0 0	0 0 0	0 0 0	0 0 0	0 0 0	0 0 0	0 0 0	0 0 0	0 0 0	0 0 0	0 0 0	0 0 0	1 0 2	0 0 0	2 0 2	0 0 0	2 0 2	5 1 6
4	893400	Wettbewerbsdelikte	männl: weibl: insg:	1 2 3	0 0 0	0 0 0	0 0 0	0 0 0	0 0 0	0 0 0	0 0 0	0 0 0	0 0 0	0 0 0	0 0 0	0 0 0	0 0 0	1 0 1	0 1 1	0 1 1	0 0 0	0 0 0	0 0 0	1 2 3
4	893500	Wirtschaftskriminalität im Zusammenhang mit Arbeitsverhältnissen	männl: weibl: insg:	1 0 1	0 0 0	0 0 0	0 0 0	0 0 0	0 0 0	0 0 0	0 0 0	0 0 0	0 0 0	0 0 0	0 0 0	0 0 0	0 0 0	1 0 1	0 0 0	0 0 0	0 0 0	0 0 0	0 0 0	0 0 1
4	894000	Sexueller Missbrauch von Kindern	männl: weibl: insg:	12 2 14	0 0 0	0 0 0	0 0 0	0 0 1	1 0 1	1 0 1	1 0 1	0 0 1	1 0 1	2 0 2	4 0 4	0 0 0	2 0 2	2 0 2	1 0 1	3 2 5	1 0 1	0 0 0	1 0 1	8 2 10
4	897000	Computerkriminalität	männl: weibl: insg:	9 6 15	0 0 0	0 0 0	0 0 0	0 0 0	0 0 0	0 0 0	0 0 0	0 0 0	0 0 0	2 1 3	2 1 3	0 0 0	0 0 0	0 0 0	2 0 2	1 1 2	2 2 4	0 1 1	2 1 3	7 5 12
4	898000	Straftaten insgesamt auf dem Umwelt- und Verbraucherschutzsektor	männl: weibl: insg:	25 3 28	0 0 0	0 0 0	0 0 0	0 0 0	0 0 0	0 0 0	0 0 0	0 0 0	0 0 0	1 0 1	1 0 1	1 0 1	2 0 2	4 0 4	4 2 6	3 0 3	5 1 6	6 0 6	24 3 27	
4	898100	Umweltstraftaten gemäß 29. Abschnitt des StGB	männl: weibl: insg:	10 0 10	0 0 0	0 0 0	0 0 0	0 0 0	0 0 0	0 0 0	0 0 0	0 0 0	0 0 0	0 0 0	0 0 0	1 0 1	1 0 1	2 0 2	2 0 2	2 0 2	1 0 1	2 0 2	2 0 2	10 0 10
4	898200	Sonstige Straftaten nach dem StGB mit Umweltrelevanz	männl: weibl: insg:	1 0 1	0 0 0	0 0 0	0 0 0	0 0 0	0 0 0	0 0 0	0 0 0	0 0 0	0 0 0	0 0 0	0 0 0	0 0 0	0 0 0	1 0 1	0 0 0	0 0 0	0 0 0	0 0 0	0 0 0	1 0 1

Schlüssel der Tat	Straftat	Sexus	TV insge- samt	Kinder							Jugendliche			Heran- w. 18 < 21	Erwachsene ab 21 Jahre									
									< 14			14 < 18	< 21				21 < 25						>= 21	
				< 6	6 < 8	8 < 10	10 < 12	12 < 14		14 < 16	16 < 18				21 < 23	23 < 25		25 < 30	30 < 40	40 < 50	50 < 60	>= 60		
				5	6	7	8	9	10	11	12	13	14		15	16	17	18	19	20	21	22	23	24
4	898300	Straftaten auf dem Umwelt- und Verbraucherschutz gemäß strafrechtlicher Nebengesetze	männl: weibl: insg:	14 3 17	0 0 0	0 0 0	0 0 0	0 0 0	0 0 0	0 0 0	0 0 0	0 0 0	1 0 1	1 0 1	1 0 1	0 0 0	1 0 1	1 0 1	2 0 4	2 0 2	3 1 4	4 0 4	13 3 16	
4	899000	Straßenkriminalität	männl: weibl: insg:	155 18 173	0 0 0	0 0 0	1 0 1	6 1 7	7 1 8	8 1 9	14 1 15	22 2 24	20 2 22	49 5 54	10 0 10	12 3 15	22 3 25	33 3 36	20 3 23	12 2 14	9 0 9	10 2 12	106 13 119	
4	899100	Straßenraub	männl: weibl: insg:	1 0 1	0 0 0	0 0 0	0 0 0	0 0 0	0 0 0	0 0 0	0 0 0	0 0 0	0 0 0	0 0 0	0 0 0	0 0 0	0 0 0	0 0 0	1 0 1	0 0 0	0 0 0	0 0 0	1 0 1	
4	899200	Straßendiebstahl	männl: weibl: insg:	58 3 61	0 0 0	0 0 0	0 0 0	2 1 3	2 1 3	4 0 4	2 0 2	6 0 6	8 0 8	16 1 17	4 0 4	2 0 2	6 0 6	15 1 16	10 0 10	6 1 7	3 0 3	2 0 2	42 2 44	
4	899500	Sachbeschädigung durch Graffiti insgesamt	männl: weibl: insg:	4 4 8	0 0 0	0 0 0	0 0 0	0 0 0	0 0 0	0 0 0	1 0 1	2 1 3	3 1 4	0 0 0	3 1 4	0 0 0	0 0 0	1 2 3	0 0 0	0 1 1	0 0 0	0 0 0	1 3 4	
4	892500	Mord und Totschlag insgesamt	männl: weibl: insg:	2 0 2	0 0 0	0 0 0	0 0 0	0 0 0	0 0 0	0 0 0	0 0 0	0 0 0	0 0 0	0 0 0	1 0 1	0 0 0	1 0 1	0 0 0	1 0 1	0 0 0	0 0 0	0 0 0	2 0 2	

Liste:

Beschreibung:

Auswertebereich:

Auswertezeitraum:

Filter:

Details:

B-020; Nullwerte=aus

TV nach Alter und Geschlecht - keine Einschränkung - Auflistung nach Delikten - nur Obergruppen - Sonstige - Tatverdächtige

Tatortgemeinde; Hierarchie=an - Landkreis Altenburger Land

Januar 2015 - Dezember 2015

keine Einschränkung

Schlüssel der Tat	Straftat	Sexus	TV insgesamt	Kinder						Jugendliche			Heranw.	< 21	Erwachsene ab 21 Jahre									
									< 14			14 < 18								>= 21				
				< 6	6 < 8	8 < 10	10 < 12	12 < 14	14 < 16	16 < 18	18 < 21	21 < 23			23 < 25	21 < 25		25 < 30	30 < 40	40 < 50	50 < 60	>= 60		
				5	6	7	8	9	10	11	12	13			14	15	16	17	18	19	20	21	22	23
64	-----	Straftaten insgesamt	männl: 1.834 weibl: 629 insg: 2.463	1	5	5	26	17	54	41	73	114	160	328	99	114	213	246	439	276	204	128	1.506	
4	000000	Straftaten gegen das Leben	männl: 1 weibl: 2 insg: 3	0	0	0	0	0	0	0	0	0	0	0	0	0	0	0	0	0	1	0	1	
4	020000	Totschlag und Tötung auf Verlangen §§ 212, 213, 216 StGB	männl: 1 weibl: 1 insg: 1	0	0	0	0	0	0	0	0	0	0	0	0	0	0	1	0	0	0	0	0	
4	040000	Abbruch der Schwangerschaft §§ 218, 218b, 218c, 219a, 219b StGB	männl: 1 weibl: 1 insg: 2	0	0	0	0	0	0	0	0	0	0	0	0	0	0	0	0	0	1	0	1	
4	100000	Straftaten gegen die sexuelle Selbstbestimmung	männl: 29 weibl: 3 insg: 32	0	0	0	0	1	1	1	0	1	7	9	0	5	5	2	5	3	4	1	20	
4	110000	Straftaten gegen die sexuelle Selbstbestimmung unter Gewaltanwendung oder Ausnutzen eines Abhängigkeitsverhältnisses §§ 174, 174a, 174b, 174c, 177, 178 StGB	männl: 13 weibl: 0 insg: 13	0	0	0	0	0	0	0	0	0	3	3	1	2	3	0	4	1	2	0	10	
4	111000	Vergewaltigung und sexuelle Nötigung §§ 177 Abs. 2, 3 und 4, 178 StGB	männl: 4 weibl: 0 insg: 4	0	0	0	0	0	0	0	0	0	0	0	0	1	1	0	2	0	1	0	4	
64	111100	Vergewaltigung/sexuelle Nötigung überfallartig (Einzeläter) gemäß § 177 Abs. 2 Nr. 1, Abs. 3 und 4 StGB	männl: 1 weibl: 0 insg: 1	0	0	0	0	0	0	0	0	0	0	0	0	0	0	0	0	0	0	1	0	
64	111400	Sonstige Straftaten gemäß § 177 Abs. 2 Nr. 1, Abs. 3 und 4 StGB	männl: 3 weibl: 0 insg: 3	0	0	0	0	0	0	0	0	0	0	0	0	1	1	0	2	0	0	0	3	
64	112000	Sonstige sexuelle Nötigung gemäß § 177 Abs. 1 und Abs. 5 StGB	männl: 9 weibl: 0 insg: 9	0	0	0	0	0	0	0	0	0	3	3	1	1	2	0	2	1	1	0	6	
4	130000	Sexueller Missbrauch §§ 176, 176a, 176b, 179, 182, 183, 183a StGB	männl: 12 weibl: 0 insg: 12	0	0	0	0	1	1	1	0	1	3	5	0	3	3	2	1	1	0	0	7	
4	131000	Sexueller Missbrauch von Kindern §§ 176, 176a, 176b StGB	männl: 8 weibl: 0 insg: 8	0	0	0	0	1	1	1	0	1	2	4	0	1	1	1	1	1	0	0	4	
64	131100	Sexuelle Handlungen gemäß § 176 Abs. 1 und 2 StGB	männl: 7 weibl: 0 insg: 7	0	0	0	0	0	0	0	0	0	0	0	0	0	0	0	0	0	0	0	0	
64	131300	Sexuelle Handlungen gemäß § 176 Abs. 4 Nr. 2 StGB	männl: 1 weibl: 0 insg: 1	0	0	0	0	0	0	0	0	0	0	0	0	0	0	0	1	0	0	0	1	
4	132000	Exhibitionistische Handlungen und Erregung öffentlichen Ärgernisses §§ 183, 183a StGB	männl: 1 weibl: 0 insg: 1	0	0	0	0	0	0	0	0	0	0	0	0	0	0	1	0	0	0	0	1	
64	133000	Sexueller Missbrauch von Jugendlichen gemäß § 182 StGB	männl: 4 weibl: 0 insg: 4	0	0	0	0	0	0	0	0	0	1	1	0	2	2	1	0	0	0	0	3	

Schlüssel der Tat	Straftat	Sexus	TV insgesamt	Kinder						Jugendliche			Heranw.	Erwachsene ab 21 Jahre										
									< 14			14 < 18		< 21			21 < 25						>= 21	
				< 6	6 < 8	8 < 10	10 < 12	12 < 14		14 < 16	16 < 18				18 < 21	21 < 23		23 < 25	25 < 30	30 < 40	40 < 50	50 < 60		>= 60
				1	2	3	4	5	6	7	8	9		10	11	12	13	14	15	16	17	18	19	20
4	140000	Ausnutzen sexueller Neigung gemäß §§ 180, 180a, 181a, 184, 184a, 184b, 184c, 184d, 184e, 184f, 184g StGB	männl: weibl: insg:	5 3 8	0 0 0	0 0 0	0 0 0	0 0 0	0 0 0	0 1 1	0 1 1	0 2 2	1 0 1	1 2 3	0 0 0	0 0 0	0 0 0	0 0 0	0 0 0	1 0 2	2 0 2	1 0 2	1 0 1	4 1 5
4	143000	Verbreitung pornographischer Schriften (Erzeugnisse) gemäß §§ 184, 184a, 184b, 184c, 184d, 184e StGB	männl: weibl: insg:	5 3 8	0 0 0	0 0 0	0 0 0	0 0 0	0 0 0	0 1 1	0 1 1	0 2 2	1 2 1	1 2 3	0 0 0	0 0 0	0 0 0	0 0 0	0 0 0	1 0 2	2 0 2	1 0 2	1 0 1	4 1 5
64	143100	Verbreitung pornographischer Schriften (Erzeugnisse) an Personen unter 18 Jahren gemäß § 184 Abs. 1 Nr. 1, 2, 5 StGB	männl: weibl: insg:	2 0 2	0 0 0	0 0 0	0 0 0	0 0 0	0 0 0	0 0 0	0 0 0	0 0 0	1 0 1	1 0 1	0 0 0	0 0 0	0 0 0	0 0 0	0 0 0	0 0 0	1 0 1	0 0 0	0 0 0	1 0 1
64	143300	Besitz/Verschaffung von Kinderpornographie gemäß § 184b Abs. 2 und 4 StGB	männl: weibl: insg:	3 2 5	0 0 0	0 0 0	0 0 0	0 0 0	0 0 0	0 1 1	0 1 1	0 2 2	0 0 0	0 2 2	0 0 0	0 0 0	0 0 0	0 0 0	0 0 0	0 0 0	1 0 1	1 0 1	1 0 1	3 0 3
64	143400	Verbreitung von Kinderpornographie gemäß § 184b Abs. 1 StGB	männl: weibl: insg:	0 1 1	0 0 0	0 0 0	0 0 0	0 0 0	0 0 0	0 0 0	0 0 0	0 0 0	0 0 0	0 0 0	0 0 0	0 0 0	0 0 0	0 0 0	0 0 0	0 1 1	0 0 0	0 0 0	0 0 0	0 1 1
4	200000	Rohheitsdelikte und Straftaten gegen die persönliche Freiheit	männl: weibl: insg:	532 117 649	0 1 0	0 1 1	11 1 11	6 5 11	18 7 25	11 5 16	21 4 25	32 9 41	43 7 50	93 23 116	23 5 28	36 1 37	59 6 65	66 13 79	111 29 140	95 22 117	77 16 93	31 8 39	439 94 533	
4	210000	Raub, räuberische Erpressung und räuberischer Angriff auf Kraftfahrer §§ 249-252, 255, 316a StGB	männl: weibl: insg:	24 3 27	0 0 0	0 0 0	0 0 0	0 0 0	0 0 0	1 0 1	1 0 1	2 0 2	2 0 2	4 0 4	3 0 3	1 0 1	4 2 4	8 2 10	4 1 5	3 0 3	1 0 1	0 0 0	0 0 0	20 3 23
4	220000	Körperverletzung §§ 223-227, 229, 231 StGB	männl: weibl: insg:	380 82 462	0 0 0	0 0 0	1 1 2	10 3 10	5 4 8	16 4 20	4 3 6	14 3 17	18 5 23	37 7 44	71 16 87	18 5 23	32 5 32	50 5 55	48 9 57	82 20 102	61 14 75	49 13 62	19 5 24	309 66 375
64	222000	Gefährliche und schwere Körperverletzung, Verstümmelung weiblicher Genitalien §§ 224, 226, 226a, 231 StGB	männl: weibl: insg:	88 19 107	0 0 0	0 0 0	4 0 4	2 0 2	6 0 6	0 0 0	3 1 4	3 1 4	10 3 13	19 4 23	6 2 8	9 0 17	15 2 17	5 1 6	21 3 24	12 4 16	10 3 13	6 2 8	69 15 84	
64	222100	Gefährliche und schwere Körperverletzung auf Straßen, Wegen oder Plätzen	männl: weibl: insg:	40 7 47	0 0 0	0 0 0	1 0 1	0 0 2	1 0 1	0 0 0	3 1 4	3 1 4	4 1 5	8 2 10	3 1 4	5 0 9	8 1 9	2 0 2	12 2 14	5 0 5	5 1 6	0 1 1	32 5 37	
4	223000	Misshandlung von Schutzbefohlenen § 225 StGB	männl: weibl: insg:	4 3 7	0 0 0	0 0 0	0 0 0	0 0 0	0 0 0	0 0 0	0 0 0	0 0 0	0 0 0	0 0 0	0 0 0	0 0 0	0 0 0	0 0 0	1 2 3	3 1 4	0 0 0	0 0 0	4 3 7	
64	223100	Misshandlung von Kindern	männl: weibl: insg:	4 3 7	0 0 0	0 0 0	0 0 0	0 0 0	0 0 0	0 0 0	0 0 0	0 0 0	0 0 0	0 0 0	0 0 0	0 0 0	0 0 0	0 0 0	1 2 3	3 1 4	0 0 0	0 0 0	4 3 7	
64	224000	Vorsätzliche einfache Körperverletzung gemäß § 223 StGB	männl: weibl: insg:	292 56 348	0 0 0	0 1 2	6 1 6	2 0 4	9 3 12	4 2 6	14 3 17	18 5 23	27 4 31	54 12 66	15 3 18	26 0 26	41 3 44	43 8 51	63 13 76	43 9 52	36 9 45	12 2 14	238 44 282	
64	225000	Fahrlässige Körperverletzung gemäß § 229 StGB	männl: weibl: insg:	18 6 24	0 0 0	0 0 0	0 0 0	0 1 2	1 1 2	0 0 0	0 0 0	0 0 0	1 0 1	2 0 3	0 0 0	0 0 0	0 0 0	2 0 2	2 0 4	6 0 6	5 2 7	1 2 2	16 5 21	
4	230000	Straftaten gegen die persönliche Freiheit gemäß §§ 232-233a, 234, 235, 236, 237, 238-239b, 240, 241, 316c StGB davon	männl: weibl: insg:	200 38 238	0 1 0	0 1 0	3 0 3	1 2 7	4 3 10	7 3 10	8 1 9	15 4 19	17 0 17	36 7 43	5 1 6	8 2 9	13 2 15	22 3 25	37 9 46	45 9 54	33 5 38	14 3 17	164 31 195	
4	231000	Menschenraub, Entziehung Minderjähriger, Kinderhandel §§ 234, 235, 236 StGB	männl: weibl: insg:	1 0 1	0 0 0	0 0 0	0 0 0	0 0 0	0 0 0	0 0 0	0 0 0	0 0 0	0 0 0	0 0 0	0 0 0	0 0 0	0 0 0	0 0 0	1 0 1	0 0 0	0 0 0	0 0 0	1 0 1	

Schlüssel der Tat	Straftat	Sexus	TV insgesamt	Kinder						Jugendliche			Heranw.	Erwachsene ab 21 Jahre											
									< 14			14 < 18		< 21			21 < 25						>= 21		
				< 6	6 < 8	8 < 10	10 < 12	12 < 14		14 < 16	16 < 18				18 < 21	21 < 23		23 < 25	25 < 30	30 < 40	40 < 50	50 < 60		>= 60	
				1	2	3	4	5	6	7	8	9		10	11	12	13	14	15	16	17	18	19	20	21
64	231200	Entziehung Minderjähriger gemäß § 235 StGB	männl: weibl: insg:	1 0 1	0 0 0	0 0 0	0 0 0	0 0 0	0 0 0	0 0 0	0 0 0	0 0 0	0 0 0	0 0 0	0 0 0	0 0 0	0 0 0	0 0 0	0 0 0	1 0 1	0 0 0	0 0 0	0 0 0	0 0 0	1 0 1
4	232000	Zwangsheirat, Nachstellung (Stalking), Freiheitsberaubung, Nötigung, Bedrohung §§ 237, 238, 239, 240, 241 StGB davon:	männl: weibl: insg:	198 38 236	0 0 0	0 1 1	0 0 0	3 0 3	1 2 3	4 3 7	7 3 10	8 1 9	15 4 19	17 0 17	36 7 43	5 1 6	8 1 9	13 2 15	22 3 25	36 9 45	44 9 53	33 5 38	14 3 17	162 31 193	
64	232100	Freiheitsberaubung gemäß § 239 StGB	männl: weibl: insg:	4 0 4	0 0 0	0 0 0	0 0 0	0 0 0	0 0 0	0 0 0	0 0 0	0 0 0	0 0 0	1 0 1	1 0 0	0 0 0	0 0 0	0 0 0	2 0 2	0 0 0	1 0 1	0 0 0	0 0 0	0 0 0	3 0 3
4	232200	Nötigung § 240 StGB	männl: weibl: insg:	93 17 110	0 0 0	0 1 1	0 0 0	0 0 0	0 1 1	0 2 2	0 0 0	3 1 4	3 1 4	7 0 7	10 3 13	1 0 1	6 0 6	7 0 7	11 1 12	23 4 27	20 3 23	12 3 15	10 3 13	83 14 97	
64	232300	Bedrohung gemäß § 241 StGB	männl: weibl: insg:	96 18 114	0 0 0	0 0 0	0 0 0	3 0 3	1 0 2	4 1 5	6 2 8	5 0 5	11 2 13	7 0 7	22 3 25	3 1 4	2 1 3	5 2 7	13 2 15	14 3 17	20 5 25	18 3 21	4 3 4	4 0 4	74 15 89
4	232400	Nachstellung (Stalking) gemäß § 238 StGB	männl: weibl: insg:	23 4 27	0 0 0	0 0 0	0 0 0	0 0 0	0 0 0	0 0 0	1 1 2	1 0 1	2 1 3	2 0 2	4 0 5	1 0 1	0 0 0	1 0 1	3 0 3	3 2 5	7 1 8	4 0 4	1 0 1	19 3 22	
4	236000	Menschenhandel zum Zweck der sexuellen Ausbeutung gemäß § 232 StGB	männl: weibl: insg:	1 0 1	0 0 0	0 0 0	0 0 0	0 0 0	0 0 0	0 0 0	0 0 0	0 0 0	0 0 0	0 0 0	0 0 0	0 0 0	0 0 0	0 0 0	0 0 0	0 0 0	1 0 1	0 0 0	0 0 0	0 0 0	1 0 1
64	236100	Menschenhandel zum Zweck der sexuellen Ausbeutung gemäß § 232 Abs. 1 StGB	männl: weibl: insg:	1 0 1	0 0 0	0 0 0	0 0 0	0 0 0	0 0 0	0 0 0	0 0 0	0 0 0	0 0 0	0 0 0	0 0 0	0 0 0	0 0 0	0 0 0	0 0 0	0 0 0	1 0 1	0 0 0	0 0 0	0 0 0	1 0 1
4	3***00	Diebstahl ohne erschwerende Umstände §§ 242, 247, 248a-c StGB	männl: weibl: insg:	377 143 520	0 0 0	1 1 2	1 1 2	9 6 15	5 5 10	16 13 29	13 14 27	19 6 25	32 20 52	29 9 38	77 42 119	21 1 22	18 12 30	39 13 52	66 18 84	86 17 103	43 17 60	33 14 47	33 22 55	300 101 401	
4	3**100	Diebstahl ohne erschwerende Umstände von Kraftwagen einschl. unbefugter Ingebrauchnahme	männl: weibl: insg:	8 0 8	0 0 0	0 0 0	0 0 0	0 0 0	0 0 0	0 0 0	0 0 0	1 0 1	1 0 1	3 0 3	4 0 4	2 0 2	0 0 0	2 0 2	2 0 2	0 0 0	0 0 0	0 0 0	0 0 0	0 0 0	4 0 4
4	3**200	Diebstahl ohne erschwerende Umstände von Mopeds und Krafrädern einschl. unbefugter Ingebrauchnahme	männl: weibl: insg:	1 0 1	0 0 0	0 0 0	0 0 0	0 0 0	0 0 0	0 0 0	0 0 0	0 0 0	0 0 0	0 0 0	0 0 0	0 0 0	0 0 0	0 0 0	0 0 0	0 0 0	1 0 1	0 0 0	0 0 0	0 0 0	1 0 1
4	3**300	Diebstahl ohne erschwerende Umstände von Fahrrädern einschl. unbefugter Ingebrauchnahme	männl: weibl: insg:	11 1 12	0 0 0	0 0 0	0 0 0	2 0 2	1 0 1	3 0 3	0 1 1	1 0 1	1 1 2	0 0 0	4 1 5	1 0 1	0 0 0	1 0 1	2 0 2	4 0 4	0 0 0	0 0 0	0 0 0	0 0 0	7 0 7
4	3**500	Diebstahl ohne erschwerende Umstände von unbaren Zahlungsmitteln	männl: weibl: insg:	4 1 5	0 0 0	0 0 0	0 0 0	0 0 0	0 0 0	0 0 0	0 1 0	0 0 1	0 0 0	0 1 0	0 1 1	1 0 1	0 0 0	1 0 1	1 0 1	1 0 1	1 0 1	0 0 0	0 0 0	0 0 0	4 0 4
4	300000	Sonstiger einfacher Diebstahl §§ 242, 247, 248a-c StGB	männl: weibl: insg:	101 32 133	0 0 0	0 0 0	0 0 0	1 0 1	3 1 4	4 1 5	3 2 5	4 0 4	7 2 9	5 1 6	16 4 20	6 0 6	5 2 7	11 2 13	26 6 32	19 7 26	11 6 17	12 4 16	6 3 9	85 28 113	
4	300100	Einfacher Diebstahl von Kraftwagen einschl. unbefugter Ingebrauchnahme	männl: weibl: insg:	8 0 8	0 0 0	0 0 0	0 0 0	0 0 0	0 0 0	0 0 0	0 0 0	1 0 1	1 0 1	3 0 3	4 0 4	2 0 2	0 0 0	2 0 2	2 0 2	0 0 0	0 0 0	0 0 0	0 0 0	0 0 0	4 0 4
4	300200	Einfacher Diebstahl von Mopeds und Krafrädern einschl. unbefugter Ingebrauchnahme	männl: weibl: insg:	1 0 1	0 0 0	0 0 0	0 0 0	0 0 0	0 0 0	0 0 0	0 0 0	0 0 0	0 0 0	0 0 0	0 0 0	0 0 0	0 0 0	0 0 0	0 0 0	1 0 1	0 0 0	0 0 0	0 0 0	0 0 0	1 0 1

Schlüssel der Tat	Straftat	Sexus	TV insge- samt	Kinder						Jugendliche			Heran- w. 18 < 21	Erwachsene ab 21 Jahre										
									< 14			14 < 18		< 21			21 < 25						>= 21	
				< 6	6 < 8	8 < 10	10 < 12	12 < 14		14 < 16	16 < 18				21 < 23	23 < 25		25 < 30	30 < 40	40 < 50	50 < 60	>= 60		
				1	2	3	4	5	6	7	8	9		10	11	12	13	14	15	16	17	18	19	20
4	300300	Einfacher Diebstahl von Fahrrädern einschl. unbefugter Ingebrauchnahme	männl: weibl: insg:	10 1 11	0 0 0	0 0 0	0 0 0	2 0 2	1 0 1	3 0 3	0 1 1	1 0 2	0 0 0	4 1 5	1 0 1	0 0 0	1 0 1	2 0 2	3 0 3	0 0 0	0 0 0	0 0 0	0 0 0	6 0 6
4	310*00	Diebstahl ohne erschwerende Umstände in/aus Dienst-, Büro-, Fabrikations-, Werkstatt- und Lagerräumen	männl: weibl: insg:	11 2 13	0 0 0	0 0 0	0 0 0	0 0 0	0 0 0	0 0 0	0 0 0	0 0 0	1 0 1	1 0 2	2 1 3	2 1 3	4 1 5	4 1 5	1 0 1	1 0 1	0 0 0	0 0 0	0 0 0	10 2 12
4	315*00	Diebstahl ohne erschwerende Umstände in/aus Gaststätten, Kantinen, Hotels und Pensionen	männl: weibl: insg:	2 0 2	0 0 0	0 0 0	0 0 0	0 0 0	0 0 0	0 0 0	0 0 0	0 0 0	0 0 0	0 0 0	0 0 0	0 0 0	0 0 0	0 0 0	1 0 1	0 0 0	0 0 0	0 0 0	1 0 1	2 0 2
4	325*00	Diebstahl ohne erschwerende Umstände in/aus Kiosken, Warenhäusern, Verkaufsräumen, Selbstbedienungsläden, Schaufenstern, Schaukästen und Vitrinen	männl: weibl: insg:	225 102 327	0 0 0	1 1 2	1 1 2	6 6 12	3 5 8	11 13 24	9 11 20	14 6 20	23 17 40	18 8 26	52 38 90	10 1 11	12 9 21	22 10 32	30 10 40	51 9 60	25 9 34	20 8 28	25 18 43	173 64 237
4	326*00	Ladendiebstahl ohne erschwerende Umstände	männl: weibl: insg:	222 102 324	0 0 0	1 1 2	1 1 2	6 6 12	3 5 8	11 13 24	9 11 20	14 6 20	23 17 40	18 8 26	52 38 90	9 1 10	12 9 21	21 10 31	30 10 40	51 9 60	24 9 33	19 8 27	25 18 43	170 64 234
4	335*00	Diebstahl ohne erschwerende Umstände in/aus Wohnungen	männl: weibl: insg:	35 10 45	0 0 0	0 0 0	0 0 0	0 0 0	0 0 0	0 0 0	1 0 1	0 0 0	1 0 1	2 1 3	3 0 4	5 0 5	1 0 1	6 4 9	5 0 9	12 0 12	7 2 9	1 2 3	1 1 2	32 9 41
4	340*00	Diebstahl ohne erschwerende Umstände in/aus Boden-/Kellerräumen, Waschküchen	männl: weibl: insg:	3 0 3	0 0 0	0 0 0	0 0 0	0 0 0	0 0 0	0 0 0	0 0 0	0 0 0	0 0 0	0 0 0	0 0 0	0 0 0	0 0 0	0 0 0	2 0 2	0 0 0	0 0 0	1 0 1	0 0 0	3 0 3
4	345*00	Diebstahl ohne erschwerende Umstände in/aus überwiegend unbezogenen Neu- und Rohbauten, Baubuden und Baustellen	männl: weibl: insg:	3 0 3	0 0 0	0 0 0	0 0 0	0 0 0	0 0 0	0 0 0	0 0 0	0 0 0	0 0 0	0 0 0	0 0 0	0 0 0	0 0 0	2 0 2	1 0 1	0 0 0	0 0 0	0 0 0	0 0 0	3 0 3
4	350*00	Diebstahl ohne erschwerende Umstände an/aus Kraftfahrzeugen	männl: weibl: insg:	27 2 29	0 0 0	0 0 0	0 0 0	0 0 0	0 0 0	0 0 0	0 0 0	3 0 3	3 0 3	1 0 1	4 0 4	3 0 3	0 0 0	3 0 3	14 1 15	6 1 7	0 0 0	0 0 0	0 0 0	23 2 25
4	4***00	Diebstahl unter erschwerenden Umständen §§ 243-244a StGB	männl: weibl: insg:	169 20 189	0 0 0	0 0 0	0 0 0	0 0 0	0 0 0	0 0 0	1 0 1	9 5 14	10 5 15	15 5 20	25 10 35	20 0 20	18 1 19	38 1 39	35 7 42	50 2 52	14 0 14	6 0 6	1 0 1	144 10 154
4	4**100	Diebstahl unter erschwerenden Umständen von Kraftwagen	männl: weibl: insg:	8 0 8	0 0 0	0 0 0	0 0 0	0 0 0	0 0 0	0 0 0	0 0 0	0 0 0	0 0 0	1 0 1	1 0 1	1 0 1	1 0 2	2 0 2	3 0 3	0 0 0	0 0 0	0 0 0	0 0 0	7 0 7
4	4**200	Diebstahl unter erschwerenden Umständen von Mopeds und Krafträdern	männl: weibl: insg:	7 0 7	0 0 0	0 0 0	0 0 0	0 0 0	0 0 0	0 0 0	1 0 1	0 0 0	1 0 1	1 0 1	2 0 2	3 0 3	1 0 1	4 0 4	1 0 1	0 0 0	0 0 0	0 0 0	0 0 0	5 0 5
4	4**300	Diebstahl unter erschwerenden Umständen von Fahrrädern	männl: weibl: insg:	21 3 24	0 0 0	0 0 0	0 0 0	0 0 0	0 0 0	0 0 0	0 0 0	1 0 1	1 0 1	1 0 1	2 0 2	5 0 5	0 0 0	5 0 5	8 3 11	1 0 1	0 0 0	0 0 0	0 0 0	19 3 22
4	4**700	Diebstahl unter erschwerenden Umständen von/aus Automaten	männl: weibl: insg:	11 2 13	0 0 0	0 0 0	0 0 0	0 0 0	0 0 0	0 0 0	0 0 0	2 2 2	0 0 0	3 2 3	3 2 5	3 0 3	1 0 1	4 0 4	3 0 3	0 0 0	0 0 0	1 0 1	0 0 0	8 0 8
4	4**800	Diebstahl unter erschwerenden Umständen von Antiquitäten, Kunst- und sakralen Gegenständen	männl: weibl: insg:	1 0 1	0 0 0	0 0 0	0 0 0	0 0 0	0 0 0	0 0 0	0 0 0	0 0 0	0 0 0	0 0 0	0 0 0	0 0 0	0 0 0	0 0 0	0 0 0	1 0 1	0 0 0	0 0 0	0 0 0	1 0 1
4	400000	Sonstiger schwerer Diebstahl §§ 243 - 244a StGB	männl: weibl: insg:	97 11 108	0 0 0	0 0 0	0 0 0	0 0 0	0 0 0	0 0 0	0 0 0	6 2 8	6 2 8	6 4 10	12 6 18	14 0 14	8 0 8	22 0 22	24 3 27	27 2 29	8 0 8	3 0 3	1 0 1	85 5 90

Schlüssel der Tat	Straftat	Sexus	TV insgesamt	Kinder						Jugendliche			Heranw.	< 21	Erwachsene ab 21 Jahre									
									< 14			14 < 18										>= 21		
				< 6	6 < 8	8 < 10	10 < 12	12 < 14		14 < 16	16 < 18				18 < 21	21 < 23	23 < 25	25 < 30	30 < 40	40 < 50	50 < 60		>= 60	
									5			6										7		8
64	400081	Schwerer Diebstahl in/aus Wochenend- und Gartenhaus	männl: 16 weibl: 1 insg: 17	0 0 0	0 0 0	0 0 0	0 0 0	0 0 0	0 0 0	0 0 0	0 0 0	0 0 0	1 1 2	1 0 0	3 0 3	2 0 2	5 0 5	6 0 6	3 0 3	1 0 1	0 0 0	0 0 0	0 0 0	15 0 15
64	400086	Schwerer Diebstahl in/aus einer Kirche	männl: 1 weibl: 0 insg: 1	0 0 0	0 0 0	0 0 0	0 0 0	0 0 0	0 0 0	0 0 0	0 0 0	1 0 1	1 0 0	0 0 0	1 0 0	0 0 0	0 0 0	0 0 0	0 0 0	0 0 0	0 0 0	0 0 0	0 0 0	0 0 0
64	400096	Schwerer Diebstahl von Buntmetall	männl: 24 weibl: 4 insg: 28	0 0 0	0 0 0	0 0 0	0 0 0	0 0 0	0 0 0	0 0 0	0 0 0	0 0 0	0 0 0	0 0 0	3 0 3	1 0 1	4 0 4	7 2 9	12 2 14	1 0 1	0 0 0	0 0 0	0 0 0	24 4 28
4	400100	Schwerer Diebstahl von Kraftwagen	männl: 8 weibl: 0 insg: 8	0 0 0	0 0 0	0 0 0	0 0 0	0 0 0	0 0 0	0 0 0	0 0 0	0 0 0	1 0 1	1 0 1	1 0 1	1 0 1	2 0 2	2 0 2	3 0 3	0 0 0	0 0 0	0 0 0	0 0 0	7 0 7
4	400200	Schwerer Diebstahl von Mopeds und Krafträdern	männl: 6 weibl: 0 insg: 6	0 0 0	0 0 0	0 0 0	0 0 0	0 0 0	0 0 0	1 0 1	0 0 0	1 0 1	1 0 1	2 0 2	2 0 2	1 0 1	3 0 3	1 0 1	0 0 0	0 0 0	0 0 0	0 0 0	0 0 0	4 0 4
4	400300	Schwerer Diebstahl von Fahrrädern	männl: 16 weibl: 3 insg: 19	0 0 0	0 0 0	0 0 0	0 0 0	0 0 0	0 0 0	0 0 0	1 0 1	1 0 1	1 0 1	2 0 2	4 0 4	0 0 0	4 0 4	4 3 7	5 0 5	1 0 1	0 0 0	0 0 0	0 0 0	14 3 17
4	400700	Schwerer Diebstahl von/aus Automaten	männl: 11 weibl: 2 insg: 13	0 0 0	0 0 0	0 0 0	0 0 0	0 0 0	0 0 0	0 0 0	0 2 2	0 2 2	3 0 3	3 0 3	3 0 3	1 0 1	4 0 4	3 0 3	0 0 0	1 0 1	0 0 0	0 0 0	0 0 0	8 0 8
4	405*00	Diebstahl unter erschwerenden Umständen in/aus Banken, Sparkassen, Postfilialen und -agenturen und dgl.	männl: 6 weibl: 0 insg: 6	0 0 0	0 0 0	0 0 0	0 0 0	0 0 0	0 0 0	0 0 0	0 0 0	1 0 1	1 0 1	1 0 1	2 0 2	0 0 0	0 0 0	4 0 4	0 0 0	0 0 0	0 0 0	0 0 0	0 0 0	4 0 4
4	405000	Schwerer Diebstahl in/aus Banken, Sparkassen, Postfilialen und -agenturen	männl: 6 weibl: 0 insg: 6	0 0 0	0 0 0	0 0 0	0 0 0	0 0 0	0 0 0	0 0 0	0 0 0	1 0 1	1 0 1	1 0 1	2 0 2	0 0 0	0 0 0	4 0 4	0 0 0	0 0 0	0 0 0	0 0 0	0 0 0	4 0 4
4	410*00	Diebstahl unter erschwerenden Umständen in/aus Dienst-, Büro-, Fabrikations-, Werkstatt- und Lagerräumen	männl: 43 weibl: 5 insg: 48	0 0 0	0 0 0	0 0 0	0 0 0	0 0 0	0 0 0	0 0 0	0 1 1	3 1 4	3 1 4	7 1 8	10 2 12	9 0 9	2 0 2	11 0 11	9 3 12	7 0 7	4 0 4	2 0 2	0 0 0	33 3 36
4	410000	Schwerer Diebstahl in/aus Dienst-, Büro-, Fabrikations-, Werkstatt- und Lagerräumen	männl: 41 weibl: 5 insg: 46	0 0 0	0 0 0	0 0 0	0 0 0	0 0 0	0 0 0	0 0 0	0 1 1	3 1 4	3 1 4	7 1 8	10 2 12	8 0 8	2 0 2	10 3 13	9 0 9	6 0 6	4 0 4	2 0 2	0 0 0	31 3 34
4	410200	Bes. schw. Fall des Diebstahls in/aus Dienst-/Büro-/Fabrikat./Werkst./Lagerräumen von Mopeds und Krafträdern	männl: 1 weibl: 0 insg: 1	0 0 0	0 0 0	0 0 0	0 0 0	0 0 0	0 0 0	0 0 0	0 0 0	0 0 0	0 0 0	0 0 0	0 0 0	1 0 1	0 0 0	1 0 1	0 0 0	0 0 0	0 0 0	0 0 0	0 0 0	1 0 1
4	410300	Bes. schw. Fall des Diebstahls in/aus Dienst-, Büro-, Fabrikations-, Werkstatt- und Lagerräumen von Fahrrädern	männl: 3 weibl: 0 insg: 3	0 0 0	0 0 0	0 0 0	0 0 0	0 0 0	0 0 0	0 0 0	0 0 0	0 0 0	0 0 0	0 0 0	1 0 1	0 0 0	1 0 1	1 0 1	0 0 0	0 0 0	0 0 0	0 0 0	0 0 0	3 0 3
4	415*00	Diebstahl unter erschwerenden Umständen in/aus Gaststätten, Kantinen, Hotels und Pensionen	männl: 8 weibl: 0 insg: 8	0 0 0	0 0 0	0 0 0	0 0 0	0 0 0	0 0 0	0 0 0	0 0 0	0 0 0	1 0 1	1 0 1	4 0 4	1 0 1	5 0 5	1 0 1	1 0 1	0 0 0	0 0 0	0 0 0	0 0 0	7 0 7
4	415000	Bes. schw. Fall des Diebstahls in/aus Gaststätten, Kantinen, Hotels und Pensionen	männl: 8 weibl: 0 insg: 8	0 0 0	0 0 0	0 0 0	0 0 0	0 0 0	0 0 0	0 0 0	0 0 0	0 0 0	1 0 1	1 0 1	4 0 4	1 0 1	5 0 5	1 0 1	1 0 1	0 0 0	0 0 0	0 0 0	0 0 0	7 0 7
4	425*00	Schwerer Diebstahl in/aus Kiosken, Warenhäusern, Verkaufsräumen, Selbstbedienungsläden, Schaufenstern, Schaukästen und Vitrinen	männl: 15 weibl: 1 insg: 16	0 0 0	0 0 0	0 0 0	0 0 0	0 0 0	0 0 0	0 0 0	0 0 0	2 0 2	2 0 2	2 0 2	4 0 4	5 0 5	0 0 0	5 1 6	3 0 3	2 0 2	1 0 1	0 0 0	0 0 0	11 1 12

Schlüssel der Tat	Straftat	Sexus	TV insge- samt	Kinder						Jugendliche			Heran- w. 18 < 21	Erwachsene ab 21 Jahre										
									< 14			14 < 18		< 21			21 < 25					>= 21		
				< 6	6 < 8	8 < 10	10 < 12	12 < 14		14 < 16	16 < 18			21 < 23	23 < 25	25 < 30	30 < 40	40 < 50	50 < 60	>= 60				
				1	2	3	4	5	6	7	8	9		10	11	12	13	14	15	16	17	18	19	20
4	425000	Besonders schwerer Fall des Diebstahls in/aus Kiosken, Warenhäusern, Verkaufsräumen, Selbstbedienungsläden	männl: weibl: insg:	9 0 9	0 0 0	0 0 0	0 0 0	0 0 0	0 0 0	0 0 0	2 0 2	2 0 2	0 0 0	2 0 2	4 0 4	0 0 0	4 0 4	0 0 0	2 0 2	1 0 1	0 0 0	0 0 0	0 0 0	7 0 7
4	426*00	Besonders schwerer Fall des Ladendiebstahls	männl: weibl: insg:	6 1 7	0 0 0	0 0 0	0 0 0	0 0 0	0 0 0	0 0 0	0 0 0	0 0 0	2 0 2	2 0 2	1 0 1	0 0 0	1 0 1	3 1 4	0 0 0	0 0 0	0 0 0	0 0 0	0 0 0	4 1 5
4	426000	Besonders schwerer Fall des Ladendiebstahls	männl: weibl: insg:	6 1 7	0 0 0	0 0 0	0 0 0	0 0 0	0 0 0	0 0 0	0 0 0	0 0 0	2 0 2	2 0 2	1 0 1	0 0 0	1 0 1	3 1 4	0 0 0	0 0 0	0 0 0	0 0 0	0 0 0	4 1 5
4	435*00	Wohnungseinbruchdiebstahl § 244 Abs. 1 Nr. 3 StGB	männl: weibl: insg:	14 1 15	0 0 0	0 0 0	0 0 0	0 0 0	0 0 0	0 0 0	0 0 0	0 0 0	0 0 0	0 0 0	2 0 2	2 0 2	6 1 7	3 0 3	1 0 1	2 0 2	0 0 0	2 0 2	0 0 0	14 1 15
4	436*00	Tageswohnungseinbruch	männl: weibl: insg:	6 0 6	0 0 0	0 0 0	0 0 0	0 0 0	0 0 0	0 0 0	0 0 0	0 0 0	0 0 0	0 0 0	0 0 0	1 0 1	1 0 1	2 0 2	1 0 1	0 0 0	2 0 2	0 0 0	0 0 0	6 0 6
4	440*00	Besonders schwerer Fall des Diebstahls in/aus Boden-, Kellerräumen, Waschküchen	männl: weibl: insg:	23 3 26	0 0 0	0 0 0	0 0 0	0 0 0	0 0 0	0 0 0	0 0 0	0 0 0	2 0 2	2 0 2	3 0 3	1 0 1	4 0 4	9 1 10	8 0 8	0 0 0	0 0 0	0 0 0	0 0 0	21 1 22
4	440000	Besonders schwerer Fall des Diebstahls in/aus Boden-, Kellerräumen, Waschküchen	männl: weibl: insg:	20 3 23	0 0 0	0 0 0	0 0 0	0 0 0	0 0 0	0 0 0	0 0 0	0 0 0	2 2 4	2 4 4	3 0 3	1 0 1	4 0 4	7 1 8	7 0 7	0 0 0	0 0 0	0 0 0	0 0 0	18 1 19
4	440300	Bes. schw. Fall des Diebstahls in/aus Boden-, Kellerräumen, Waschküchen von Fahrrädern	männl: weibl: insg:	8 0 8	0 0 0	0 0 0	0 0 0	0 0 0	0 0 0	0 0 0	0 0 0	0 0 0	0 0 0	0 0 0	2 0 2	0 0 0	2 0 2	4 0 4	2 0 2	0 0 0	0 0 0	0 0 0	0 0 0	8 0 8
4	445*00	Besonders schwerer Fall des Diebstahls in/aus überwiegend unbezogenen Neu- und Rohbauten, Baubuden und Baustellen	männl: weibl: insg:	8 1 9	0 0 0	0 0 0	0 0 0	0 0 0	0 0 0	0 0 0	0 0 0	1 0 1	1 0 1	0 0 0	1 0 1	1 1 2	0 1 1	1 0 1	5 0 5	0 0 0	0 0 0	0 0 0	0 0 0	7 1 8
4	445000	Besonders schwerer Fall des Diebstahls in/aus überwiegend unbezogenen Neu- und Rohbauten, Baubuden und Baustellen	männl: weibl: insg:	8 1 9	0 0 0	0 0 0	0 0 0	0 0 0	0 0 0	0 0 0	0 0 0	1 0 1	1 0 1	0 0 0	1 0 1	1 1 2	0 1 1	1 0 1	5 0 5	0 0 0	0 0 0	0 0 0	0 0 0	7 1 8
4	450*00	Besonders schwerer Fall des Diebstahls an/aus Kraftfahrzeugen	männl: weibl: insg:	16 0 16	0 0 0	0 0 0	0 0 0	0 0 0	0 0 0	0 0 0	0 0 0	1 0 1	1 0 1	0 0 0	1 0 1	0 0 0	3 0 3	3 0 3	6 0 6	6 0 6	0 0 0	0 0 0	0 0 0	15 0 15
4	450000	Besonders schwerer Fall des Diebstahls an/aus Kraftfahrzeugen von sonstigem Gut	männl: weibl: insg:	16 0 16	0 0 0	0 0 0	0 0 0	0 0 0	0 0 0	0 0 0	0 0 0	1 0 1	1 0 1	0 0 0	1 0 1	0 0 0	3 0 3	3 0 3	6 0 6	6 0 6	0 0 0	0 0 0	0 0 0	15 0 15
4	****00	Diebstahl insgesamt	männl: weibl: insg:	493 157 650	0 0 0	1 1 2	1 1 2	9 6 15	5 6 10	16 13 29	13 14 27	24 11 35	37 25 62	41 13 54	94 51 145	35 1 36	34 12 46	69 13 82	84 22 106	119 18 137	55 17 72	38 14 52	34 22 56	399 106 505
4	***100	Diebstahl insgesamt von Kraftwagen einschl. unbefugter Ingebrauchnahme	männl: weibl: insg:	16 0 16	0 0 0	0 0 0	0 0 0	0 0 0	0 0 0	0 0 0	0 0 0	1 0 1	1 0 1	4 0 4	5 0 5	3 0 3	1 0 1	4 0 4	4 0 4	3 0 3	0 0 0	0 0 0	0 0 0	11 0 11
4	***200	Diebstahl insgesamt von Mopeds und Krafträdern einschl. unbefugter Ingebrauchnahme	männl: weibl: insg:	8 0 8	0 0 0	0 0 0	0 0 0	0 0 0	0 0 0	0 0 0	1 0 1	0 0 0	1 0 1	1 0 1	2 0 2	3 0 3	1 0 1	4 0 4	1 0 1	1 0 1	0 0 0	0 0 0	0 0 0	6 0 6
4	***300	Diebstahl insgesamt von Fahrrädern einschl. unbefugter Ingebrauchnahme	männl: weibl: insg:	30 4 34	0 0 0	0 0 0	0 0 0	2 0 2	1 0 1	3 0 3	0 1 1	2 1 3	2 1 3	1 0 1	6 1 7	5 0 5	0 0 0	5 3 10	7 0 7	11 0 11	1 0 1	0 0 0	0 0 0	24 3 27

Schlüssel der Tat	Straftat	Sexus	TV insgesamt	Kinder						Jugendliche			Heranw.	< 21	Erwachsene ab 21 Jahre										
									< 14			14 < 18					21 < 25						>= 21		
				< 6	6 < 8	8 < 10	10 < 12	12 < 14		14 < 16	16 < 18				18 < 21	21 < 23		23 < 25	25 < 30	30 < 40	40 < 50	50 < 60		>= 60	
				1	2	3	4	5	6	7	8	9			10	11	12	13	14	15	16	17	18	19	20
4	***500	Diebstahl insgesamt von unbaren Zahlungsmitteln	männl: weibl: insg:	4 1 5	0 0 0	0 0 0	0 0 0	0 0 0	0 0 0	0 1 1	0 0 0	0 1 0	0 0 0	0 1 0	1 0 1	0 0 1	1 0 1	1 0 1	1 0 1	0 0 1	0 0 1	0 0 1	0 0 0	4 0 4	
4	***700	Diebstahl insgesamt von/aus Automaten	männl: weibl: insg:	11 2 13	0 0 0	0 0 0	0 0 0	0 0 0	0 0 0	0 0 0	0 2 2	0 2 2	3 0 3	3 2 5	3 0 3	1 0 1	4 0 4	3 0 3	0 0 0	1 0 1	0 0 0	0 0 0	0 0 0	8 0 8	
4	***800	Diebstahl insgesamt von Antiquitäten, Kunst- und sakralen Gegenständen	männl: weibl: insg:	1 0 1	0 0 0	0 0 0	0 0 0	0 0 0	0 0 0	0 0 0	0 0 0	0 0 0	0 0 0	0 0 0	0 0 0	0 0 0	0 0 0	0 0 0	0 0 0	1 0 1	0 0 0	0 0 0	0 0 0	0 0 0	1 0 1
4	*00081	Diebstahl insgesamt in/aus Wochenend- und Gartenhaus	männl: weibl: insg:	19 2 21	0 0 0	0 0 0	0 0 0	0 0 0	0 0 0	0 0 0	0 0 0	0 0 0	1 1 2	1 1 2	3 0 3	3 0 3	6 0 6	7 0 7	4 1 5	1 0 1	0 0 0	0 0 0	0 0 0	18 1 19	
4	*00086	Diebstahl insgesamt in/aus einer Kirche	männl: weibl: insg:	1 0 1	0 0 0	0 0 0	0 0 0	0 0 0	0 0 0	0 0 0	1 0 1	1 0 1	0 0 0	1 0 1	0 0 0	0 0 0	0 0 0	0 0 0	0 0 0	0 0 0	0 0 0	0 0 0	0 0 0	0 0 0	0 0 0
4	*00096	Diebstahl insgesamt von Buntmetall	männl: weibl: insg:	26 5 31	0 0 0	0 0 0	0 0 0	0 0 0	0 0 0	0 0 0	0 0 0	0 0 0	0 0 0	0 0 0	3 0 3	1 0 1	4 0 4	7 2 9	12 2 14	2 1 3	0 0 0	1 0 1	26 5 31		
4	*05*00	Diebstahl insgesamt in/aus Banken, Sparkassen, Postfilialen und -agenturen und dgl.	männl: weibl: insg:	6 0 6	0 0 0	0 0 0	0 0 0	0 0 0	0 0 0	0 0 0	1 0 1	1 0 1	1 0 1	2 0 2	0 0 0	0 0 0	0 0 0	4 0 4	0 0 0	0 0 0	0 0 0	0 0 0	0 0 0	4 0 4	
4	*10*00	Diebstahl insgesamt in/aus Dienst-, Büro-, Fabrikations-, Werkstatt- und Lagerräumen	männl: weibl: insg:	52 6 58	0 0 0	0 0 0	0 0 0	0 0 0	0 0 0	0 0 0	3 1 4	3 1 4	8 1 9	11 2 13	10 0 10	4 1 5	14 1 15	12 3 15	8 0 8	5 0 5	2 0 2	0 0 0	41 4 45		
4	*15*00	Diebstahl insgesamt in/aus Gaststätten, Kantinen, Hotels und Pensionen	männl: weibl: insg:	10 0 10	0 0 0	0 0 0	0 0 0	0 0 0	0 0 0	0 0 0	0 0 0	0 0 0	1 0 1	1 0 1	4 0 4	1 0 1	5 0 5	1 0 1	2 0 2	0 0 0	0 0 0	1 0 1	9 0 9		
4	*25*00	Diebstahl gesamt in/aus Kiosken, Warenhäusern, Verkaufsräumen, Selbstbedienungsläden, Schaufenstern, Schaukästen und Vitrinen	männl: weibl: insg:	236 102 338	0 0 0	1 1 2	1 1 2	6 6 12	3 5 8	11 13 24	9 11 20	14 6 20	23 17 40	20 8 28	54 38 92	14 10 24	12 9 21	26 10 36	33 10 43	53 9 62	25 9 34	20 8 28	25 18 43	182 64 246	
4	*26*00	Diebstahl insgesamt Ladendiebstahl	männl: weibl: insg:	228 102 330	0 0 0	1 1 2	1 1 2	6 6 12	3 5 8	11 13 24	9 11 20	14 6 20	23 17 40	20 8 28	54 38 92	10 1 11	12 9 21	22 10 32	33 10 43	51 9 60	24 9 33	19 8 27	25 18 43	174 64 238	
4	*35*00	Diebstahl insgesamt in/aus Wohnungen	männl: weibl: insg:	46 11 57	0 0 0	0 0 0	0 0 0	0 0 0	0 0 0	1 0 1	0 0 0	1 0 1	2 0 3	3 1 4	5 0 5	3 0 3	8 0 8	9 5 14	15 0 15	7 2 9	3 2 5	1 1 2	43 10 53		
4	*40*00	Diebstahl insgesamt in/aus Boden-, Kellerräumen und Waschküchen	männl: weibl: insg:	26 3 29	0 0 0	0 0 0	0 0 0	0 0 0	0 0 0	0 0 0	0 0 0	0 0 0	0 0 0	2 2 4	2 0 2	3 0 3	1 0 1	4 0 4	9 1 10	10 0 10	0 0 0	1 0 1	0 0 0	24 1 25	
4	*45*00	Diebstahl insgesamt in/aus überwiegend unbezogenen Neu- und Rohbauten, Neubuden und Baustellen	männl: weibl: insg:	11 1 12	0 0 0	0 0 0	0 0 0	0 0 0	0 0 0	0 0 0	0 0 0	1 0 1	1 0 1	0 0 0	1 0 1	1 0 1	1 1 2	3 0 3	6 0 6	0 0 0	0 0 0	0 0 0	0 0 0	10 1 11	
4	*50*00	Diebstahl insgesamt an/aus Kraftfahrzeugen	männl: weibl: insg:	38 2 40	0 0 0	0 0 0	0 0 0	0 0 0	0 0 0	0 0 0	0 0 0	4 0 4	4 0 4	1 0 1	5 0 5	3 0 3	3 0 3	6 0 6	15 1 16	12 1 13	0 0 0	0 0 0	0 0 0	33 2 35	
4	*90*00	Diebstahl insgesamt Taschendiebstahl	männl: weibl: insg:	3 0 3	0 0 0	0 0 0	0 0 0	0 0 0	0 0 0	0 0 0	0 0 0	0 0 0	0 0 0	1 0 1	1 0 1	0 0 0	0 0 0	0 0 0	1 0 1	1 0 1	0 0 0	0 0 0	0 0 0	2 0 2	

Schlüssel der Tat	Straftat	Sexus	TV insge- samt	Kinder						Jugendliche			Heran- w. 18 < 21	Erwachsene ab 21 Jahre											
									< 14			14 < 18		< 21			21 < 25						>= 21		
				< 6	6 < 8	8 < 10	10 < 12	12 < 14		14 < 16	16 < 18				21 < 23	23 < 25		25 < 30	30 < 40	40 < 50	50 < 60	>= 60			
				1	2	3	4	5	6	7	8	9		10	11	12	13	14	15	16	17	18	19	20	21
4	500000	Vermögens- und Fälschungsdelikte	männl: weibl: insg:	426 201 627	0 0 0	0 0 0	0 0 0	0 0 0	0 1 1	0 1 1	5 5 10	6 2 8	11 7 18	39 15 54	50 23 73	23 10 33	23 12 35	46 22 68	69 38 107	116 40 156	78 40 118	39 21 60	28 17 45	376 178 554	
4	510000	Betrug §§ 263, 263a, 264, 264a, 265, 265a, 265b StGB	männl: weibl: insg:	325 143 468	0 0 0	0 0 0	0 0 0	0 0 0	0 0 0	0 0 0	3 5 8	3 2 5	6 7 13	34 13 47	40 20 60	21 7 28	19 10 29	40 17 57	52 29 81	87 29 116	56 26 82	26 13 39	24 9 33	285 123 408	
4	511000	Waren- und Warenkreditbetrug	männl: weibl: insg:	49 21 70	0 0 0	0 0 0	0 0 0	0 0 0	0 0 0	0 0 0	1 0 1	0 0 0	1 0 1	8 1 9	9 1 10	2 2 4	5 2 7	7 4 11	9 2 11	11 8 19	4 3 7	6 2 8	3 1 4	3 1 4	40 20 60
64	511100	Betrügerisches Erlangen von Kfz	männl: weibl: insg:	2 1 3	0 0 0	0 0 0	0 0 0	0 0 0	0 0 0	0 0 0	0 0 0	0 0 0	0 0 0	0 0 0	0 0 0	0 0 0	0 0 0	0 0 0	0 0 0	0 1 2	0 0 0	1 0 1	0 0 0	0 0 0	2 1 3
4	511200	Sonstiger Warenkreditbetrug	männl: weibl: insg:	28 9 37	0 0 0	0 0 0	0 0 0	0 0 0	0 0 0	0 0 0	0 0 0	0 0 0	0 0 0	6 1 7	6 1 7	1 1 2	2 1 3	3 2 5	8 1 9	4 3 7	3 1 4	3 0 3	1 0 2	1 8 30	22 8 30
64	511300	Warenbetrug	männl: weibl: insg:	20 11 31	0 0 0	0 0 0	0 0 0	0 0 0	0 0 0	0 0 0	1 0 1	0 0 0	1 0 1	3 0 3	4 0 4	1 1 2	3 1 4	4 2 6	1 1 2	6 4 10	1 2 3	2 2 4	2 2 4	2 2 2	16 11 27
4	513000	Beteiligungs- und Kapitalanlagebetrug	männl: weibl: insg:	3 0 3	0 0 0	0 0 0	0 0 0	0 0 0	0 0 0	0 0 0	0 0 0	0 0 0	0 0 0	0 0 0	0 0 0	0 0 0	0 0 0	0 0 0	0 0 0	1 0 1	0 0 0	2 0 2	0 0 0	0 0 0	3 0 3
64	513100	Prospektbetrug (Kapitalanlagebetrug) § 264a StGB	männl: weibl: insg:	1 0 1	0 0 0	0 0 0	0 0 0	0 0 0	0 0 0	0 0 0	0 0 0	0 0 0	0 0 0	0 0 0	0 0 0	0 0 0	0 0 0	0 0 0	0 0 1	0 0 0	0 0 0	0 0 0	0 0 0	0 0 0	1 0 1
64	513200	Anlagebetrug gemäß § 263 StGB	männl: weibl: insg:	2 0 2	0 0 0	0 0 0	0 0 0	0 0 0	0 0 0	0 0 0	0 0 0	0 0 0	0 0 0	0 0 0	0 0 0	0 0 0	0 0 0	0 0 0	0 0 0	0 0 0	0 0 2	0 0 0	0 0 0	0 0 0	2 0 2
4	514000	Geldkreditbetrug	männl: weibl: insg:	2 0 2	0 0 0	0 0 0	0 0 0	0 0 0	0 0 0	0 0 0	0 0 0	0 0 0	0 0 0	0 0 0	0 0 0	0 0 0	0 0 0	0 0 0	0 0 0	1 0 1	0 0 0	0 0 0	1 0 1	0 0 0	2 0 2
64	514200	Subventionsbetrug gemäß § 264 StGB	männl: weibl: insg:	1 0 1	0 0 0	0 0 0	0 0 0	0 0 0	0 0 0	0 0 0	0 0 0	0 0 0	0 0 0	0 0 0	0 0 0	0 0 0	0 0 0	0 0 0	0 0 0	0 0 0	0 0 0	0 0 0	1 0 1	0 0 0	1 0 1
64	514300	Krediterlangungsbetrug § 263 StGB	männl: weibl: insg:	1 0 1	0 0 0	0 0 0	0 0 0	0 0 0	0 0 0	0 0 0	0 0 0	0 0 0	0 0 0	0 0 0	0 0 0	0 0 0	0 0 0	0 0 0	0 0 1	0 0 0	0 0 0	0 0 0	0 0 0	0 0 0	1 0 1
4	515000	Erschleichen von Leistungen § 265a StGB	männl: weibl: insg:	84 23 107	0 0 0	0 0 0	0 0 0	0 0 0	0 0 0	0 0 0	1 3 4	1 1 2	2 4 6	23 5 28	25 9 34	9 3 12	3 1 4	12 4 16	20 6 26	16 2 18	4 1 5	0 1 6	2 1 6	2 0 7	59 14 73
4	516000	Betrug mittels rechtswidrig erlangter unbarer Zahlungsmittel	männl: weibl: insg:	16 10 26	0 0 0	0 0 0	0 0 0	0 0 0	0 0 0	0 0 0	0 1 1	0 1 1	0 2 2	0 1 1	0 3 3	0 0 3	1 0 1	4 0 4	4 3 7	6 3 7	2 1 3	0 1 1	0 1 1	0 1 1	0 7 23
64	516200	Betrug mittels rechtswidrig erlangter Zahlungskarten ohne PIN (Lastschriftverfahren)	männl: weibl: insg:	6 3 9	0 0 0	0 0 0	0 0 0	0 0 0	0 0 0	0 0 0	0 0 0	0 0 0	0 0 0	0 0 0	0 0 0	1 0 1	1 0 1	2 0 2	0 3 3	4 0 4	0 0 0	0 0 0	0 0 0	0 0 0	6 3 9
64	516300	Betrug mittels rechtswidrig erlangter Debitkarten mit PIN	männl: weibl: insg:	4 4 8	0 0 0	0 0 0	0 0 0	0 0 0	0 0 0	0 0 0	0 1 1	0 1 1	0 2 2	0 0 0	0 2 2	2 0 2	0 0 0	2 0 2	2 0 2	0 0 0	0 0 0	0 0 1	0 1 1	0 1 1	4 2 6

Schlüssel der Tat	Straftat	Sexus	TV insgesamt	Kinder						Jugendliche			Heranw.	< 21	Erwachsene ab 21 Jahre									
									< 14			14 < 18											>= 21	
				< 6	6 < 8	8 < 10	10 < 12	12 < 14		14 < 16	16 < 18				18 < 21	21 < 23	23 < 25	21 < 25	25 < 30	30 < 40	40 < 50	50 < 60		>= 60
									5			6											7	
64	516400	Betrug mittels rechtswidrig erlangter Kreditkarten	männl: weibl: insg:	7 2 9	0 0 0	0 0 0	0 0 0	0 0 0	0 0 0	0 0 0	0 0 0	0 0 0	0 0 0	0 0 0	0 0 0	0 0 0	0 0 0	3 2 5	3 0 3	1 0 1	0 0 0	0 0 0	0 0 0	7 2 9
64	516500	Betrug mittels rechtswidrig erlangter Daten von Zahlungskarten	männl: weibl: insg:	2 1 3	0 0 0	0 0 0	0 0 0	0 0 0	0 0 0	0 0 0	0 0 0	0 0 0	0 1 1	0 1 0	0 0 0	0 0 0	0 0 0	0 0 0	1 0 1	1 0 1	0 0 0	0 0 0	0 0 0	2 0 2
64	516900	Betrug mittels rechtswidrig erlangter sonstiger unbarer Zahlungsmittel	männl: weibl: insg:	1 2 3	0 0 0	0 0 0	0 0 0	0 0 0	0 0 0	0 0 0	0 0 0	0 0 0	0 0 0	0 0 0	1 0 1	0 0 0	1 0 1	0 0 0	0 0 0	0 1 1	0 1 1	0 0 0	0 0 0	1 2 3
4	517000	Sonstiger Betrug	männl: weibl: insg:	192 94 286	0 0 0	0 0 0	0 0 0	0 0 0	0 0 0	1 2 3	3 1 4	4 3 7	7 6 13	11 9 20	12 2 14	11 7 18	23 9 32	22 18 40	58 21 79	45 21 66	14 9 23	19 7 26	181 85 266	
64	517100	Leistungsbetrug	männl: weibl: insg:	3 0 3	0 0 0	0 0 0	0 0 0	0 0 0	0 0 0	0 0 0	0 0 0	0 0 0	0 0 0	0 0 0	0 0 0	0 0 0	0 0 0	0 0 0	1 0 1	1 0 1	1 0 1	0 0 0	0 0 0	3 0 3
64	517400	Betrug z.N.v. Versicherungen und Versicherungsmisbrauch §§ 263, 265 StGB	männl: weibl: insg:	15 3 18	0 0 0	0 0 0	0 0 0	0 0 0	0 0 0	0 0 0	0 0 0	0 0 0	0 0 0	0 0 0	1 0 1	0 0 0	1 0 1	2 1 3	6 1 7	6 1 7	0 0 0	0 0 0	0 0 0	15 3 18
64	517500	Computerbetrug (soweit nicht unter den Schlüssel 5163 bzw. 5179 zu erfassen) gemäß § 263a StGB	männl: weibl: insg:	10 7 17	0 0 0	0 0 0	0 0 0	0 0 0	0 0 0	0 1 1	0 0 1	0 1 1	3 1 4	3 2 5	1 0 1	0 0 0	1 0 1	2 1 3	1 2 3	1 0 1	1 1 2	1 1 2	0 0 0	7 5 12
64	517700	Betrug z.N.v. Sozialversicherungen und Sozialversicherungsträgern	männl: weibl: insg:	5 6 11	0 0 0	0 0 0	0 0 0	0 0 0	0 0 0	0 0 0	0 0 0	0 0 0	0 1 1	0 1 1	0 1 0	0 1 1	0 1 1	0 1 1	2 1 3	2 1 3	1 1 2	0 1 0	0 0 0	5 5 10
64	517800	(Sonstiger) Sozialleistungsbetrug soweit nicht unter Schl. 5177 zu erfassen	männl: weibl: insg:	1 1 2	0 0 0	0 0 0	0 0 0	0 0 0	0 0 0	0 0 0	0 0 0	0 0 0	0 0 0	0 0 0	0 0 0	0 0 0	0 0 0	0 0 0	0 0 0	1 0 1	0 1 1	0 1 0	0 0 0	1 1 2
64	518100	Abrechnungsbetrug	männl: weibl: insg:	2 0 2	0 0 0	0 0 0	0 0 0	0 0 0	0 0 0	0 0 0	0 0 0	0 0 0	0 0 0	0 0 0	0 0 0	0 0 0	0 0 0	0 0 0	1 0 1	0 0 0	0 0 0	0 0 0	1 0 1	2 0 2
64	518200	Einmietbetrug	männl: weibl: insg:	8 2 10	0 0 0	0 0 0	0 0 0	0 0 0	0 0 0	0 0 0	0 0 0	0 0 0	1 0 1	1 0 1	0 0 0	0 0 0	0 0 0	2 0 2	1 2 3	2 0 2	0 0 0	2 0 2	0 0 0	7 2 9
64	518400	Zechbetrug	männl: weibl: insg:	1 0 1	0 0 0	0 0 0	0 0 0	0 0 0	0 0 0	0 0 0	0 0 0	0 0 0	0 0 0	0 0 0	0 0 0	0 0 0	0 0 0	0 0 0	1 0 1	0 0 0	0 0 0	0 0 0	0 0 0	1 0 1
64	518900	Sonstige weitere Betrugsarten	männl: weibl: insg:	150 75 225	0 0 0	0 0 0	0 0 0	0 0 0	0 0 0	1 1 2	3 1 4	4 2 6	8 4 12	10 6 16	11 2 17	21 6 29	17 8 25	45 15 60	33 19 52	11 6 17	15 6 21	15 6 21	142 69 211	
4	520000	Veruntreuungen §§ 266, 266a, 266b StGB	männl: weibl: insg:	6 4 10	0 0 0	0 0 0	0 0 0	0 0 0	0 0 0	0 0 0	0 0 0	0 0 0	0 0 0	0 0 0	0 0 0	0 0 0	0 0 0	0 0 0	1 0 1	4 2 6	0 1 1	0 1 1	0 0 0	6 4 10
4	521000	Untreue § 266 StGB	männl: weibl: insg:	5 4 9	0 0 0	0 0 0	0 0 0	0 0 0	0 0 0	0 0 0	0 0 0	0 0 0	0 0 0	0 0 0	0 0 0	0 0 0	0 0 0	0 0 0	1 0 1	3 2 5	0 1 1	0 1 1	0 0 0	5 4 9
64	522000	Vorenthalten und Veruntreuen von Arbeitsentgelt gemäß § 266a StGB	männl: weibl: insg:	1 0 1	0 0 0	0 0 0	0 0 0	0 0 0	0 0 0	0 0 0	0 0 0	0 0 0	0 0 0	0 0 0	0 0 0	0 0 0	0 0 0	0 0 0	0 0 0	1 0 1	0 0 0	0 0 0	0 0 0	1 0 1

Schlüssel der Tat	Straftat	Sexus	TV insgesamt	Kinder						Jugendliche			Heranw.	< 21	Erwachsene ab 21 Jahre										
									< 14			14 < 18											>= 21		
				< 6	6 < 8	8 < 10	10 < 12	12 < 14		14 < 16	16 < 18				18 < 21		21 < 23	23 < 25	21 < 25	25 < 30	30 < 40	40 < 50	50 < 60	>= 60	
				5	6	7	8	9	10	11	12	13			14	15	16	17	18	19	20	21	22	23	24
64	523000	Missbrauch von Scheck- und Kreditkarten gemäß § 266b StGB	männl: weibl: insg:	1 0 1	0 0 0	0 0 0	0 0 0	0 0 0	0 0 0	0 0 0	0 0 0	0 0 0	0 0 0	0 0 0	0 0 0	0 0 0	0 0 0	0 0 0	1 0 1	0 0 0	0 0 0	1 0 1			
4	530000	Unterschlagung §§ 246, 247, 248a StGB	männl: weibl: insg:	73 48 121	0 0 0	0 0 0	0 0 0	0 1 1	0 1 1	2 0 2	2 0 2	4 0 4	3 2 5	7 3 10	2 3 5	5 3 8	7 6 13	13 9 22	20 10 30	12 10 22	14 5 19	0 5 5	66 45 111		
64	531000	Unterschlagung von Kfz gemäß §§ 246, 247 StGB	männl: weibl: insg:	15 8 23	0 0 0	0 0 0	0 0 0	0 0 0	0 0 0	0 0 0	0 0 0	0 0 0	1 0 1	1 0 1	0 0 0	1 1 2	1 0 1	5 3 8	3 2 5	4 0 4	0 2 2	14 8 22			
4	540000	Urkundenfälschung §§ 267-271, 273-279, 281 StGB	männl: weibl: insg:	50 14 64	0 0 0	0 0 0	0 0 0	0 0 0	0 0 0	0 0 0	2 0 2	2 0 2	2 0 2	4 1 3	2 1 5	1 0 2	3 0 3	15 2 17	14 4 18	9 2 11	1 3 4	4 2 6	46 13 59		
4	541000	Fälschung technischer Aufzeichnungen § 268 StGB	männl: weibl: insg:	2 0 2	0 0 0	0 0 0	0 0 0	0 0 0	0 0 0	0 0 0	0 0 0	0 0 0	0 0 0	0 0 0	0 0 0	0 0 0	0 0 0	0 0 0	0 0 0	1 0 1	0 0 0	1 0 1	2 0 2		
4	543000	Fälschung beweisrelevanter Daten, Täuschung im Rechtsverkehr bei Datenverarbeitung §§ 269, 270 StGB	männl: weibl: insg:	2 0 2	0 0 0	0 0 0	0 0 0	0 0 0	0 0 0	0 0 0	0 0 1	1 0 1	1 0 0	0 0 1	1 0 0	0 0 0	0 0 0	0 0 0	0 0 1	1 0 0	0 0 0	0 0 0	1 0 1		
4	560000	Insolvenzstraftaten §§ 283, 283a-d StGB	männl: weibl: insg:	2 1 3	0 0 0	0 0 0	0 0 0	0 0 0	0 0 0	0 0 0	0 0 0	0 0 0	0 0 0	0 0 0	0 0 0	0 0 0	0 0 0	0 0 0	0 0 0	1 1 2	1 0 1	0 0 0	2 1 3		
64	561000	Bankrott gemäß § 283 StGB	männl: weibl: insg:	2 1 3	0 0 0	0 0 0	0 0 0	0 0 0	0 0 0	0 0 0	0 0 0	0 0 0	0 0 0	0 0 0	0 0 0	0 0 0	0 0 0	0 0 0	0 0 0	1 1 2	1 0 1	0 0 0	2 1 3		
4	600000	Sonstige Straftatbestände (StGB)	männl: weibl: insg:	618 197 815	0 1 0	3 2 4	1 2 3	11 2 13	7 6 13	22 11 33	16 20 36	26 8 34	42 28 70	48 7 55	112 46 158	23 4 27	27 7 34	50 11 61	88 22 110	149 28 177	88 25 113	90 35 125	41 30 71	506 151 657	
4	610000	Erpressung § 253 StGB	männl: weibl: insg:	4 3 7	0 0 0	0 0 0	0 0 0	0 0 0	0 0 0	0 0 0	0 0 0	0 0 0	0 0 0	1 0 1	1 0 1	0 0 0	0 0 0	0 0 0	3 2 5	0 0 0	0 1 1	0 0 0	3 3 6		
4	620000	Widerstand gegen die Staatsgewalt und Straftaten gegen die öffentliche Ordnung §§ 111, 113, 114, 120, 121, 123-127, 129, 130-134, 136, 138, 140, 145, 145a, 145c, 145d StGB	männl: weibl: insg:	161 36 197	0 0 0	1 0 1	0 0 0	2 0 2	1 1 2	4 1 5	3 0 3	5 3 8	8 3 11	15 2 17	27 6 33	9 0 9	6 2 8	15 2 17	26 4 30	35 4 39	23 6 29	29 7 36	6 7 13	134 30 164	
4	621000	Widerstand gegen die Staatsgewalt §§ 111, 113, 114, 120, 121 StGB	männl: weibl: insg:	15 4 19	0 0 0	0 0 0	0 0 0	0 0 0	0 0 0	0 0 0	0 0 0	0 1 1	0 1 1	2 0 2	2 1 3	2 0 2	0 0 0	2 1 1	0 0 7	7 0 2	2 0 4	2 2 4	0 0 16		
4	621020	Widerstand gegen Vollstreckungsbeamte	männl: weibl: insg:	15 4 19	0 0 0	0 0 0	0 0 0	0 0 0	0 0 0	0 0 0	0 0 1	0 1 1	0 1 1	2 0 2	2 1 3	2 0 2	0 0 0	2 1 1	0 0 7	7 0 2	2 0 4	0 2 0	13 3 16		
4	622000	Hausfriedensbruch §§ 123, 124 StGB	männl: weibl: insg:	122 24 146	0 0 0	1 0 1	0 0 0	2 0 2	1 1 2	4 1 5	2 0 2	5 0 5	7 0 7	11 2 13	22 3 25	4 0 4	4 2 6	8 2 10	23 3 26	26 2 28	18 4 22	19 6 25	6 4 10	100 21 121	
64	622100	Hausfriedensbruch gemäß § 123 StGB	männl: weibl: insg:	122 24 146	0 0 0	1 0 1	0 0 0	2 0 2	1 1 2	4 1 5	2 0 2	5 0 5	7 0 7	11 2 13	22 3 25	4 0 4	4 2 6	8 2 10	23 3 26	26 2 28	18 4 22	19 6 25	6 4 10	100 21 121	
4	624000	Vortäuschen einer Straftat § 145d StGB	männl: weibl: insg:	9 6 15	0 0 0	0 0 0	0 0 0	0 0 0	0 0 0	0 0 0	0 0 0	0 3 3	0 3 3	0 0 0	0 3 3	0 0 0	0 0 0	0 0 0	0 0 0	2 2 4	2 0 2	5 1 6	0 0 0	9 3 12	

Schlüssel der Tat	Straftat	Sexus	TV insge- samt	Kinder						Jugendliche			Heran- w. 18 < 21	Erwachsene ab 21 Jahre										
									< 14			14 < 18							>= 21					
				< 6	6 < 8	8 < 10	10 < 12	12 < 14		14 < 16	16 < 18					21 < 25								
														21 < 23	23 < 25		25 < 30	30 < 40	40 < 50	50 < 60	>= 60			
1	2	3	4	5	6	7	8	9	10	11	12	13	14	15	16	17	18	19	20	21	22	23	24	
4	624200	Vortäuschen eines Diebstahls	männl: weibl: insg:	4 0 4	0 0 0	0 0 0	0 0 0	0 0 0	0 0 0	0 0 0	0 0 0	0 0 0	0 0 0	0 0 0	0 0 0	0 0 0	0 0 0	0 0 0	1 0 1	1 0 1	2 0 2	0 0 0	4 0 4	
64	627000	Volksverhetzung gemäß § 130 StGB	männl: weibl: insg:	2 0 2	0 0 0	0 0 0	0 0 0	0 0 0	0 0 0	0 0 0	0 0 0	0 0 0	1 0 1	1 0 1	1 0 1	0 0 0	1 0 1	0 0 0	0 0 0	0 0 0	0 0 0	0 0 0	1 0 1	
4	630000	Begünstigung, Strafvereitelung (ohne Strafvereitelung im Amt), Hehlerei und Geldwäsche §§ 257, 258, 259-261 StGB	männl: weibl: insg:	47 8 55	0 0 0	0 0 0	0 0 0	0 0 0	0 0 0	0 0 0	0 0 0	0 0 0	4 0 4	4 0 4	4 1 5	1 0 1	5 1 6	13 2 15	19 4 23	3 1 4	2 0 2	1 0 1	43 8 51	
4	631000	Hehlerei von Kfz §§ 259-260a StGB	männl: weibl: insg:	1 1 2	0 0 0	0 0 0	0 0 0	0 0 0	0 0 0	0 0 0	0 0 0	0 0 0	0 0 0	0 0 0	0 0 0	0 0 0	0 0 0	1 0 1	0 0 0	0 1 1	0 0 0	0 0 0	1 1 2	
4	632000	Sonstige Hehlerei §§ 259-260a StGB	männl: weibl: insg:	41 5 46	0 0 0	0 0 0	0 0 0	0 0 0	0 0 0	0 0 0	0 0 0	0 0 0	4 0 4	4 0 4	4 0 4	1 0 1	5 0 5	12 2 14	16 3 19	2 0 2	1 0 1	1 0 1	37 5 42	
64	632100	Sonstige gewerbsmäßige Hehlerei gemäß § 260 Abs. 1 Nr. 1 StGB	männl: weibl: insg:	1 0 1	0 0 0	0 0 0	0 0 0	0 0 0	0 0 0	0 0 0	0 0 0	0 0 0	0 0 0	0 0 0	0 0 0	0 0 0	0 0 0	0 0 0	0 0 0	1 0 1	0 0 0	0 0 0	0 0 1	
64	633000	Geldwäsche, Verschleierung unrechtmäßig erlangter Vermögenswerte gemäß § 261 StGB	männl: weibl: insg:	3 1 4	0 0 0	0 0 0	0 0 0	0 0 0	0 0 0	0 0 0	0 0 0	0 0 0	0 0 0	0 0 0	0 0 0	0 0 0	0 0 0	0 0 0	2 1 3	0 0 0	1 0 1	0 0 0	3 1 4	
4	640000	Brandstiftung und Herbeiführen einer Brandgefahr §§ 306-306d, 306f StGB	männl: weibl: insg:	12 5 17	0 0 0	0 0 0	0 0 0	0 1 1	0 1 1	0 1 4	3 1 4	0 0 4	3 1 4	0 0 0	3 2 5	0 1 5	4 1 5	4 0 5	1 0 1	1 0 1	0 0 0	1 1 2	9 3 12	
4	641000	(Vorsätzliche) Brandstiftung und Herbeiführen einer Brandgefahr §§ 306-306c, 306f Abs. 1 und 2 StGB	männl: weibl: insg:	5 0 5	0 0 0	0 0 0	0 0 0	0 0 0	0 0 0	0 0 0	0 0 0	0 0 0	0 0 0	0 0 0	0 0 0	3 0 3	3 0 3	1 0 1	1 0 1	0 0 0	0 0 0	0 0 0	5 0 5	
4	650000	Wettbewerbs-, Korruptions- und Amtsdelikte §§ 258a, 298-300, 331-353d, 355, 357 StGB	männl: weibl: insg:	3 0 3	0 0 0	0 0 0	0 0 0	0 0 0	0 0 0	0 0 0	0 0 0	0 0 0	0 0 0	0 0 0	0 0 0	0 0 0	0 0 0	1 0 1	0 0 0	1 0 1	1 0 1	0 0 0	3 0 3	
4	655000	Sonstige Straftaten im Amt §§ 258a, 339-353d, 355, 357 StGB	männl: weibl: insg:	3 0 3	0 0 0	0 0 0	0 0 0	0 0 0	0 0 0	0 0 0	0 0 0	0 0 0	0 0 0	0 0 0	0 0 0	0 0 0	0 0 0	0 0 0	1 0 1	0 0 0	1 0 1	1 0 1	0 0 0	3 0 3
64	655100	Körperverletzung im Amt gemäß § 340 StGB	männl: weibl: insg:	2 0 2	0 0 0	0 0 0	0 0 0	0 0 0	0 0 0	0 0 0	0 0 0	0 0 0	0 0 0	0 0 0	0 0 0	0 0 0	0 0 0	1 0 1	0 0 0	1 0 1	0 0 0	0 0 0	2 0 2	
4	660000	Strafbarer Eigennutz §§ 284, 285, 287-293, 297 StGB	männl: weibl: insg:	2 0 2	0 0 0	0 0 0	0 0 0	0 0 0	0 0 0	0 0 0	0 0 0	0 0 0	0 0 0	0 0 0	0 0 0	0 0 0	0 0 0	0 0 0	1 0 1	0 0 0	0 0 0	0 0 0	1 1 2	
4	662000	Wilderei §§ 292, 293 StGB	männl: weibl: insg:	1 0 1	0 0 0	0 0 0	0 0 0	0 0 0	0 0 0	0 0 0	0 0 0	0 0 0	0 0 0	0 0 0	0 0 0	0 0 0	0 0 0	0 0 0	0 0 0	0 0 0	0 0 0	0 0 0	1 0 1	
64	663000	Wucher gemäß § 291 StGB	männl: weibl: insg:	1 0 1	0 0 0	0 0 0	0 0 0	0 0 0	0 0 0	0 0 0	0 0 0	0 0 0	0 0 0	0 0 0	0 0 0	0 0 0	0 0 0	0 0 0	1 0 1	0 0 0	0 0 0	0 0 0	1 0 1	
4	670000	Alle sonstigen Straftaten gemäß StGB - ohne Verkehrsdelikte	männl: weibl: insg:	463 159 622	0 0 0	2 1 3	1 2 3	11 2 13	6 4 10	20 9 29	12 19 31	25 5 30	37 24 61	36 6 42	93 39 132	12 3 15	18 5 23	30 8 38	59 16 75	114 23 137	70 20 90	66 30 96	31 23 54	370 120 490

Schlüssel der Tat	Straftat	Sexus	TV insge- samt	Kinder						Jugendliche			Heran- w. 18 < 21	Erwachsene ab 21 Jahre										
									< 14			14 < 18		< 21			21 < 25					>= 21		
				< 6	6 < 8	8 < 10	10 < 12	12 < 14		14 < 16	16 < 18			21 < 23	23 < 25									
				19	20	21	22	23	24	25 < 30	30 < 40	40 < 50		50 < 60	>= 60									
5	6	7	8	9	10	11	12	13	14	15	16	17	18	19	20	21	22	23	24					
64	671000	Verletzung der Unterhaltspflicht gemäß § 170 StGB	männl: weibl: insg:	10 0 10	0 0 0	0 0 0	0 0 0	0 0 0	0 0 0	0 0 0	0 0 0	0 0 0	0 0 0	0 0 0	0 0 0	0 0 0	0 0 0	0 0 0	6 0 6	2 0 2	2 0 2	0 0 0	10 0 10	
64	672000	Verletzung der Fürsorge- oder Erziehungspflicht gemäß § 171 StGB	männl: weibl: insg:	0 3 3	0 0 0	0 0 0	0 0 0	0 0 0	0 0 0	0 0 0	0 0 0	0 0 0	0 0 0	0 0 0	0 0 0	0 0 0	0 0 0	0 0 0	0 1 1	0 2 2	0 0 0	0 0 0	0 3 3	
4	673000	Beleidigung §§ 185-187, 189 StGB	männl: weibl: insg:	270 112 382	0 0 0	0 0 0	2 1 3	3 2 5	5 4 9	8 10 18	18 3 21	26 13 39	21 5 26	52 22 74	4 3 7	9 5 14	13 8 21	33 9 42	65 17 82	41 15 56	46 23 69	20 18 38	218 90 308	
4	673100	Beleidigung auf sexueller Grundlage §§ 185-187, 189 StGB	männl: weibl: insg:	32 9 41	0 0 0	0 0 0	0 1 1	0 0 0	0 1 1	0 1 2	1 0 4	4 0 6	5 1 6	3 1 4	8 3 11	1 0 2	2 0 3	3 0 3	1 1 2	10 3 13	5 0 5	2 0 4	3 0 3	24 6 30
4	674000	Sachbeschädigung §§ 303-305a StGB	männl: weibl: insg:	185 27 212	0 0 0	0 0 0	1 0 2	8 0 6	5 2 16	14 2 15	7 8 14	13 1 29	20 9 18	17 12 63	11 0 11	9 1 10	20 1 21	23 5 28	49 1 50	20 0 20	13 5 18	9 3 12	134 15 149	
4	674010	Sachbeschädigung gemäß § 303 StGB ohne Schl. 6741 00 u. 6743 00	männl: weibl: insg:	138 14 152	0 0 0	0 0 0	1 0 1	6 0 4	4 0 11	11 4 9	5 1 11	10 5 20	15 0 10	36 5 41	8 0 8	8 1 9	16 1 17	19 4 23	34 0 34	16 0 16	11 4 15	6 4 6	102 9 111	
4	674100	Sachbeschädigung an Kfz	männl: weibl: insg:	37 7 44	0 0 0	0 0 0	0 1 3	3 0 4	0 0 4	3 1 7	1 0 1	0 0 1	3 0 4	7 2 9	3 0 3	2 1 6	5 1 6	5 0 5	13 1 14	4 0 4	2 0 3	1 2 3	30 5 35	
4	674200	Datenveränderung, Computersabotage §§ 303a, 303b StGB	männl: weibl: insg:	1 0 1	0 0 0	0 0 0	0 0 0	0 0 0	0 0 0	0 0 0	0 0 1	1 0 1	0 0 0	1 0 1	0 0 0	0 0 0	0 0 0	0 0 0	0 0 0	0 0 0	0 0 0	0 0 0	0 0 0	0 0 0
4	674300	Sonstige Sachbeschädigung auf Straßen, Wegen oder Plätzen	männl: weibl: insg:	34 7 41	0 0 0	0 0 0	2 0 2	1 0 2	3 1 4	3 4 7	4 0 11	7 4 7	7 0 7	17 5 22	3 0 3	1 0 1	4 0 4	2 1 3	7 0 7	2 0 2	0 0 0	2 1 3	17 2 19	
4	674310	Sonstige Sachbeschädigung auf Straßen, Wegen oder Plätzen gemäß § 303 StGB	männl: weibl: insg:	34 7 41	0 0 0	0 0 0	2 0 2	1 1 2	3 1 4	3 4 7	4 0 11	7 4 7	7 0 7	17 5 22	3 0 3	1 0 1	4 0 4	2 1 3	7 0 7	2 0 2	0 0 0	2 1 3	17 2 19	
4	675000	Sprengstoff- und Strahlungsverbrechen §§ 307 - 312 StGB	männl: weibl: insg:	4 2 6	0 0 0	0 0 0	0 0 0	0 0 0	0 0 0	0 0 0	0 0 0	0 0 0	0 0 0	0 0 0	0 0 0	0 0 0	0 0 0	4 1 5	0 1 1	0 0 0	0 0 0	0 0 0	4 2 6	
64	675200	Herbeiführen einer Sprengstoffexplosion gemäß § 308 StGB	männl: weibl: insg:	4 2 6	0 0 0	0 0 0	0 0 0	0 0 0	0 0 0	0 0 0	0 0 0	0 0 0	0 0 0	0 0 0	0 0 0	0 0 0	0 0 0	4 1 5	0 1 1	0 0 0	0 0 0	0 0 0	4 2 6	
4	676000	Straftaten gegen die Umwelt §§ 324, 324a, 325-330a StGB	männl: weibl: insg:	8 0 8	0 0 0	0 0 0	0 0 0	0 0 0	0 0 0	0 0 0	0 0 0	0 0 0	0 0 0	0 0 0	0 0 0	1 0 1	1 0 1	0 0 0	2 0 2	0 0 0	3 0 3	2 0 2	8 0 8	
4	676010	Bodenverunreinigung 324a StGB	männl: weibl: insg:	4 0 4	0 0 0	0 0 0	0 0 0	0 0 0	0 0 0	0 0 0	0 0 0	0 0 0	0 0 0	0 0 0	0 0 0	1 0 1	1 0 1	0 0 0	0 0 0	0 0 0	1 0 1	2 0 2	4 0 4	
4	676400	Unerlaubter Umgang mit Abfällen § 326 außer Abs. 2 StGB	männl: weibl: insg:	2 0 2	0 0 0	0 0 0	0 0 0	0 0 0	0 0 0	0 0 0	0 0 0	0 0 0	0 0 0	0 0 0	0 0 0	0 0 0	0 0 0	0 0 0	2 0 2	0 0 0	0 0 0	0 0 0	2 0 2	
4	676410	Unerlaubter Umgang mit Abfällen § 326 Abs. 1	männl: weibl: insg:	2 0 2	0 0 0	0 0 0	0 0 0	0 0 0	0 0 0	0 0 0	0 0 0	0 0 0	0 0 0	0 0 0	0 0 0	0 0 0	0 0 0	0 0 0	2 0 2	0 0 0	0 0 0	0 0 0	2 0 2	

Schlüssel der Tat	Straftat	Sexus	TV insgesamt	Kinder						Jugendliche			Heranw.	< 21	Erwachsene ab 21 Jahre										
									< 14			14 < 18						21 < 25						>= 21	
				< 6	6 < 8	8 < 10	10 < 12	12 < 14		14 < 16	16 < 18				18 < 21	21 < 23	23 < 25		25 < 30	30 < 40	40 < 50	50 < 60	>= 60		
				1	2	3	4	5	6	7	8	9			10	11	12	13	14	15	16	17	18	19	20
4	676800	Abfallein- / -aus- und -durchfuhr gemäß § 326 Abs. 2 StGB	männl: weibl: insg:	2 0 2	0 0 0	0 0 0	0 0 0	0 0 0	0 0 0	0 0 0	0 0 0	0 0 0	0 0 0	0 0 0	0 0 0	0 0 0	0 0 0	0 0 0	0 0 0	0 0 0	2 0 2	0 0 0	0 0 0	2 0 2	
4	676810	Ungenehmigte Einfuhr von Abfällen § 326 Abs. 2 StGB	männl: weibl: insg:	2 0 2	0 0 0	0 0 0	0 0 0	0 0 0	0 0 0	0 0 0	0 0 0	0 0 0	0 0 0	0 0 0	0 0 0	0 0 0	0 0 0	0 0 0	0 0 0	0 0 0	2 0 2	0 0 0	0 0 0	2 0 2	
4	678000	Ausspähen, Abfangen von Daten einschl. Vorbereitungshandlungen gemäß §§ 202a, 202b, 202c StGB	männl: weibl: insg:	1 0 1	0 0 0	0 0 0	0 0 0	0 0 0	0 0 0	0 0 0	0 0 0	0 0 0	0 0 0	0 0 0	0 0 0	0 0 0	0 0 0	0 0 0	0 0 0	0 0 0	1 0 1	0 0 0	0 0 0	0 0 1	
4	700000	Strafrechtliche Nebengesetze	männl: weibl: insg:	382 78 460	1 1 2	1 0 1	2 0 2	0 1 1	3 0 3	7 2 9	4 6 10	24 8 32	28 14 42	52 6 58	87 22 109	36 3 39	23 7 30	59 10 69	75 22 97	112 17 129	31 6 37	11 0 11	7 1 8	295 56 351	
4	710000	Straftaten gegen strafrechtliche Nebengesetze auf dem Wirtschaftssektor	männl: weibl: insg:	10 3 13	0 0 0	0 0 0	0 0 0	0 0 0	0 0 0	0 0 0	0 0 1	0 0 1	0 0 0	0 0 0	0 1 1	0 0 1	1 0 1	1 0 1	1 0 1	3 0 3	1 2 3	2 0 2	2 0 2	10 2 12	
4	712000	Straftaten nach AktG, GenG, GmbHG, HGB, RechnungslegungsG, UmwandlungsG	männl: weibl: insg:	1 0 1	0 0 0	0 0 0	0 0 0	0 0 0	0 0 0	0 0 0	0 0 0	0 0 0	0 0 0	0 0 0	0 0 0	0 0 0	0 0 0	0 0 0	0 0 0	1 0 1	0 0 0	0 0 0	0 0 0	0 0 1	
64	712200	Insolvenzverschleppung gemäß § 15a InsO	männl: weibl: insg:	1 0 1	0 0 0	0 0 0	0 0 0	0 0 0	0 0 0	0 0 0	0 0 0	0 0 0	0 0 0	0 0 0	0 0 0	0 0 0	0 0 0	0 0 0	0 0 0	1 0 1	0 0 0	0 0 0	0 0 0	1 0 1	
4	715000	Straftaten im Zusammenhang mit Urheberrechtsbestimmungen (UrheberrechtsG, MarkenG, § 17 UWG, DesignG, GebrauchsmusterG, KunsturheberrechtsG, PatentG, HalbleiterschutzG)	männl: weibl: insg:	2 2 4	0 0 0	0 0 0	0 0 0	0 0 0	0 0 0	0 0 0	0 0 0	0 0 0	0 0 0	0 0 0	0 0 0	0 0 0	0 0 0	0 0 0	0 0 0	2 0 2	0 2 2	0 0 0	0 0 0	2 0 4	
4	716000	Straftaten im Zusammenhang mit Lebens- und Arzneimitteln (z.B. Lebensmittel- und Futtermittelgesetzbuch, ArzneimittelG, WeinG)	männl: weibl: insg:	0 1 1	0 0 0	0 0 0	0 0 0	0 0 0	0 0 0	0 0 0	0 0 1	0 1 1	0 1 0	0 0 1	0 1 0	0 0 0	0 0 0	0 0 0	0 0 0	0 0 0	0 0 0	0 0 0	0 0 0	0 0 0	0 0 0
4	716400	Straftaten nach dem Arzneimittelgesetz (AMG)	männl: weibl: insg:	0 1 1	0 0 0	0 0 0	0 0 0	0 0 0	0 0 0	0 0 0	0 0 1	0 1 1	0 0 0	0 0 0	0 1 1	0 0 0	0 0 0	0 0 0	0 0 0	0 0 0	0 0 0	0 0 0	0 0 0	0 0 0	0 0 0
4	716430	Arzneimittel in der illegalen Verteilerkette (AMidillegV)	männl: weibl: insg:	0 1 1	0 0 0	0 0 0	0 0 0	0 0 0	0 0 0	0 0 0	0 0 1	0 1 1	0 0 0	0 0 0	0 1 1	0 0 0	0 0 0	0 0 0	0 0 0	0 0 0	0 0 0	0 0 0	0 0 0	0 0 0	0 0 0
4	719000	Sonstige Straftaten (Nebengesetze) auf dem Wirtschaftssektor (z.B. Rennwett- und LotterieG, UWG ohne § 17, VersicherungsaufsichtsG, WirtschaftsstraftG, Gewerbeordnung)	männl: weibl: insg:	7 0 7	0 0 0	0 0 0	0 0 0	0 0 0	0 0 0	0 0 0	0 0 0	0 0 0	0 0 0	0 0 0	0 0 0	0 1 1	0 1 1	1 0 1	1 0 1	0 0 0	1 0 1	2 0 2	2 0 2	7 0 7	
64	719081	Verstoss gegen Abgabenordnung - Steuerhinterziehung	männl: weibl: insg:	7 0 7	0 0 0	0 0 0	0 0 0	0 0 0	0 0 0	0 0 0	0 0 0	0 0 0	0 0 0	0 0 0	0 0 0	1 0 1	1 0 1	1 0 1	0 0 0	1 0 1	2 0 2	2 0 2	7 0 7		
4	720000	Straftaten gegen sonstige strafrechtliche Nebengesetze-ohne Verkehrsdelikte-	männl: weibl: insg:	96 12 108	1 1 2	1 0 1	2 0 2	0 1 1	3 0 3	7 2 9	3 2 5	8 2 10	11 4 15	16 1 17	34 7 41	10 1 11	5 1 6	15 1 16	8 1 9	20 1 21	10 2 12	6 0 6	3 0 3	62 5 67	
4	725000	Straftaten gegen das Aufenthalts-, das Asyl- und das Freizügigkeitsgesetz/EU	männl: weibl: insg:	32 9 41	1 1 2	1 0 1	2 0 2	0 1 1	1 0 1	5 2 7	2 2 4	5 1 6	7 3 10	4 0 4	16 5 21	4 0 4	2 1 3	6 1 7	1 1 2	6 1 7	2 1 3	1 0 1	0 0 0	16 4 20	

Schlüssel der Tat	Straftat	Sexus	TV insgesamt	Kinder						Jugendliche			Heranw.	< 21	Erwachsene ab 21 Jahre										
									< 14			14 < 18					21 < 25						>= 21		
				< 6	6 < 8	8 < 10	10 < 12	12 < 14		14 < 16	16 < 18				18 < 21	21 < 23		23 < 25	25 < 30	30 < 40	40 < 50	50 < 60		>= 60	
				1	2	3	4	5	6	7	8	9			10	11	12	13	14	15	16	17	18	19	20
4	725300	Erschleichen eines Aufenthaltstitels (gemäß § 95 Abs. 2 Nr. 2 Aufenthaltsgesetz) durch unrichtige oder unvollständige Angaben oder Gebrauch eines so beschafften Aufenthaltstitels zur Täuschung im Rechtsverkehr	männl: weibl: insg:	2 1 3	0 0 0	0 0 0	0 0 0	0 0 0	0 0 0	0 0 0	0 0 0	0 0 0	0 0 0	0 0 0	1 0 1	0 0 0	1 0 1	0 1 1	0 0 0	1 0 1	0 0 0	0 0 0	0 0 0	2 1 3	
4	725320	Erschleichen oder Gebrauch eines Aufenthaltstitels (Aufenthaltsurlaubnis oder Niederlassungsbefugnis)	männl: weibl: insg:	2 1 3	0 0 0	0 0 0	0 0 0	0 0 0	0 0 0	0 0 0	0 0 0	0 0 0	0 0 0	0 0 0	1 0 1	0 0 0	1 0 1	0 1 1	0 0 0	1 0 1	0 0 0	0 0 0	0 0 0	2 1 3	
4	725500	Straftaten gegen §§ 84, 85 Asylgesetz	männl: weibl: insg:	3 1 4	0 0 0	0 0 0	0 0 0	0 0 0	0 0 0	0 0 0	0 0 0	0 0 0	0 0 0	0 0 0	1 0 1	0 1 1	1 1 2	0 0 0	2 0 2	0 0 0	0 0 0	0 0 0	0 0 0	3 1 4	
64	725700	Unerlaubter Aufenthalt gemäß § 95 Abs. 1 Nr. 1, 2 und Abs. 2 Nr. 1b Aufenthaltsgesetz	männl: weibl: insg:	23 7 30	1 1 2	1 0 1	2 0 1	0 1 1	1 0 1	5 2 7	2 1 4	5 1 6	7 3 10	3 0 3	15 5 20	1 0 1	2 0 2	3 0 3	1 0 1	3 1 4	1 1 2	0 0 0	0 0 0	0 0 0	8 2 10
64	725900	Sonstige Verstöße gegen das Aufenthaltsgesetz	männl: weibl: insg:	4 0 4	0 0 0	0 0 0	0 0 0	0 0 0	0 0 0	0 0 0	0 0 0	0 0 0	0 0 0	1 0 1	1 0 1	0 0 0	1 0 1	0 0 0	1 0 1	0 0 0	1 0 1	0 0 0	0 0 0	0 0 0	3 0 3
4	726000	Straftaten gegen das Sprengstoff-, das Waffen- und das Kriegswaffenkontrollgesetz	männl: weibl: insg:	59 3 62	0 0 0	0 0 0	0 0 0	0 0 0	2 0 2	2 0 2	1 0 1	3 1 4	4 1 5	11 1 12	17 2 19	6 0 6	3 0 3	9 0 9	7 0 7	12 0 12	7 1 8	4 0 4	3 0 3	42 1 43	
64	726100	Straftaten gegen das Sprengstoffgesetz	männl: weibl: insg:	24 0 24	0 0 0	0 0 0	0 0 0	0 0 0	2 0 2	2 0 2	1 0 1	1 0 1	2 0 2	8 0 8	12 0 12	1 0 1	0 0 0	1 0 1	4 0 4	6 0 6	0 0 0	1 0 1	0 0 0	0 0 0	12 0 12
64	726200	Straftaten gegen das Waffengesetz	männl: weibl: insg:	37 3 40	0 0 0	0 0 0	0 0 0	0 0 0	0 0 0	0 0 0	0 0 0	2 1 3	2 1 3	3 1 4	5 2 7	5 0 5	3 0 3	8 0 8	4 0 4	7 1 8	7 0 7	3 0 3	3 0 3	3 0 3	32 1 33
64	730000	Rauschgiftdelikte -Betäubungsmittelgesetz- (soweit nicht bereits mit anderer Schlüsselzahl erfasst)	männl: weibl: insg:	293 64 357	0 0 0	0 0 0	0 0 0	0 0 0	1 0 1	1 0 1	1 4 5	17 7 24	18 11 29	40 5 45	59 16 75	27 3 30	18 6 24	45 9 54	98 21 119	18 16 34	1 2 3	0 0 0	0 0 0	0 0 0	234 48 282
64	731000	Allgemeine Verstöße gemäß § 29 BtMG(soweit nicht unter 7340 pp. zu erfassen)	männl: weibl: insg:	251 55 306	0 0 0	0 0 0	0 0 0	0 0 0	1 0 1	1 0 1	1 4 5	15 7 22	16 11 27	35 4 39	52 15 67	21 3 24	15 4 19	36 7 43	63 19 82	83 12 95	16 2 18	1 0 1	0 0 0	0 0 0	199 40 239
64	731100	Allgemeiner Verstoß mit Heroin (gemäß § 29 BtMG)	männl: weibl: insg:	2 0 2	0 0 0	0 0 0	0 0 0	0 0 0	0 0 0	0 0 0	0 0 0	0 0 0	0 0 0	0 0 0	0 0 0	0 0 0	0 0 0	0 0 0	1 0 1	1 0 1	0 0 0	0 0 0	0 0 0	0 0 0	2 0 2
64	731200	Allgemeiner Verstoß mit Kokain einschl. Crack	männl: weibl: insg:	1 1 2	0 0 0	0 0 0	0 0 0	0 0 0	0 0 0	0 0 0	0 0 0	0 1 1	0 1 1	0 0 0	1 1 2	0 0 0	0 0 0	0 0 0	0 0 0	0 0 0	0 0 0	0 0 0	0 0 0	0 0 0	0 0 0
64	731300	Allgemeiner Verstoß mit LSD	männl: weibl: insg:	2 0 2	0 0 0	0 0 0	0 0 0	0 0 0	0 0 0	0 0 0	1 0 1	0 0 0	1 0 1	0 0 0	1 0 1	0 0 0	0 0 0	0 0 0	0 0 0	1 0 1	0 0 0	0 0 0	0 0 0	0 0 0	1 0 1
64	731600	Allgemeiner Verstoß mit Amphetamin und seine Derivate in Pulver- oder flüssiger sowie in Tabletten- bzw. Kapselform (Ecstasy)	männl: weibl: insg:	12 3 15	0 0 0	0 0 0	0 0 0	0 0 0	0 0 0	0 0 0	0 0 0	1 2 3	1 2 3	0 2 3	1 2 3	1 2 3	2 2 4	3 1 4	7 0 7	1 0 1	0 0 0	0 0 0	0 0 0	0 0 0	11 1 12
64	731700	Allgemeiner Verstoß mit Methamphetamin in Pulver-, kristalliner oder flüssiger sowie in Tabletten- bzw. Kapselform	männl: weibl: insg:	133 32 165	0 0 0	0 0 0	0 0 0	0 0 0	0 0 0	0 1 1	0 1 1	3 2 4	3 2 5	12 1 13	15 3 18	7 1 8	8 3 11	15 4 19	39 15 54	52 8 60	11 2 13	1 0 1	0 0 0	0 0 0	118 29 147
64	731800	Allgemeiner Verstoß mit Cannabis und Zubereitungen	männl: weibl: insg:	117 24 141	0 0 0	0 0 0	0 0 0	0 0 0	1 0 1	1 0 1	1 4 5	12 5 17	13 9 22	23 4 27	37 13 50	13 1 14	5 1 6	18 2 20	23 5 28	31 4 35	8 0 8	0 0 0	0 0 0	0 0 0	80 11 91

Schlüssel der Tat	Straftat	Sexus	TV insgesamt	Kinder						Jugendliche			Heranw.	< 21	Erwachsene ab 21 Jahre										
									< 14			14 < 18								>= 21					
				< 6	6 < 8	8 < 10	10 < 12	12 < 14		14 < 16	16 < 18				18 < 21		21 < 25								
																		21 < 23	23 < 25	25 < 30	30 < 40	40 < 50	50 < 60	>= 60	
1	2	3	4	5	6	7	8	9	10	11	12	13	14	15	16	17	18	19	20	21	22	23	24		
64	731900	Allgemeiner Verstoß mit sonstigen Betäubungsmitteln	männl: weibl: insg:	13 0 13	0 0 0	0 0 0	0 0 0	0 0 0	0 0 0	0 0 0	0 0 0	0 0 0	0 0 0	0 0 0	1 0 1	1 0 1	2 0 2	2 0 2	8 0 8	1 0 1	0 0 0	0 0 0	0 0 0	13 0 13	
64	732000	Unerlaubter Handel mit und Schmuggel von Rauschgiften gemäß § 29 BtMG	männl: weibl: insg:	49 7 56	0 0 0	0 0 0	0 0 0	0 0 0	0 0 0	1 0 1	2 0 2	3 0 3	8 1 9	11 1 12	8 0 8	5 1 6	13 1 14	12 2 14	13 3 16	0 0 0	0 0 0	0 0 0	0 0 0	38 6 44	
64	732600	Unerlaubter Handel mit und Schmuggel von Amphetamin und seine Derivate in Pulver- oder flüssiger sowie in Tabletten- bzw. Kapselform (Ecstasy)	männl: weibl: insg:	9 2 11	0 0 0	0 0 0	0 0 0	0 0 0	0 0 0	0 0 0	0 0 0	0 0 0	0 0 0	0 0 0	0 2 2	1 1 2	3 1 4	2 1 3	4 0 4	0 0 0	0 0 0	0 0 0	0 0 0	9 2 11	
64	732700	Unerlaubter Handel mit und Schmuggel von Methamphetamin in Pulver-, kristalliner oder flüssiger sowie in Tabletten- bzw. Kapselform	männl: weibl: insg:	26 4 30	0 0 0	0 0 0	0 0 0	0 0 0	0 0 0	0 0 0	0 0 0	0 0 0	3 1 4	3 1 4	3 0 3	4 0 4	7 0 7	9 1 10	7 2 9	0 0 0	0 0 0	0 0 0	0 0 0	23 3 26	
64	732800	Unerlaubter Handel mit und Schmuggel von Cannabis und Zubereitungen (§ 29 BtMG)	männl: weibl: insg:	14 1 15	0 0 0	0 0 0	0 0 0	0 0 0	0 0 0	1 0 1	2 0 2	3 0 3	5 0 5	8 0 8	3 0 3	0 0 0	3 0 3	0 0 0	3 1 4	0 0 0	0 0 0	0 0 0	0 0 0	6 1 7	
64	732900	Unerlaubter Handel mit und Schmuggel von sonstigen Betäubungsmitteln (§ 29 BtMG)	männl: weibl: insg:	1 0 1	0 0 0	0 0 0	0 0 0	0 0 0	0 0 0	0 0 0	0 0 0	0 0 0	0 0 0	0 0 0	0 0 0	0 0 0	0 0 0	0 0 0	1 0 1	0 0 0	0 0 0	0 0 0	0 0 0	1 0 1	
64	733000	Unerlaubte Einfuhr von Betäubungsmitteln gemäß § 30 Abs. 1 Nr. 4 BtMG (in nicht geringer Menge)	männl: weibl: insg:	8 2 10	0 0 0	0 0 0	0 0 0	0 0 0	0 0 0	0 0 0	0 0 0	0 0 0	3 1 4	3 1 4	0 0 0	1 0 1	1 0 1	0 0 0	0 0 0	4 1 5	0 0 0	0 0 0	0 0 0	0 0 0	5 1 6
64	733600	Unerlaubte Einfuhr in nicht geringer Menge von Amphetamin und seine Derivate in Pulver- oder flüssiger sowie in Tabletten- bzw. Kapselform (Ecstasy)	männl: weibl: insg:	1 0 1	0 0 0	0 0 0	0 0 0	0 0 0	0 0 0	0 0 0	0 0 0	0 0 0	1 0 1	1 0 1	0 0 0	0 0 0	0 0 0	0 0 0	0 0 0	0 0 0	0 0 0	0 0 0	0 0 0	0 0 0	
64	733700	Unerlaubte Einfuhr in nicht geringer Menge von Methamphetamin in Pulver-, kristalliner oder flüssiger sowie in Tabletten- bzw. Kapselform	männl: weibl: insg:	7 2 9	0 0 0	0 0 0	0 0 0	0 0 0	0 0 0	0 0 0	0 0 0	0 0 0	2 1 3	2 1 3	0 0 0	1 0 1	1 0 1	0 0 0	0 0 0	4 1 5	0 0 0	0 0 0	0 0 0	0 0 0	5 1 6
64	734000	Sonstige Verstöße gegen das BtMG	männl: weibl: insg:	19 1 20	0 0 0	0 0 0	0 0 0	0 0 0	0 0 0	0 0 0	0 0 0	0 0 0	1 0 1	1 0 1	2 0 2	0 1 1	2 1 3	6 0 6	7 0 7	3 0 3	0 0 0	0 0 0	0 0 0	18 1 19	
64	734100	Unerlaubter Anbau von Betäubungsmitteln gemäß § 29 Abs. 1 Nr. 1 BtMG	männl: weibl: insg:	6 1 7	0 0 0	0 0 0	0 0 0	0 0 0	0 0 0	0 0 0	0 0 0	0 0 0	0 0 0	0 0 0	0 0 0	0 1 1	0 1 1	0 1 1	1 0 1	3 0 3	2 0 2	0 0 0	0 0 0	0 0 0	6 1 7
64	734500	Abgabe, Verabreichung oder Überlassung von Betäubungsmitteln an Minderjährige § 29a Abs. 1 Nr. 1 - ggf. § 30 Abs. 1 Nr. 2 BtMG	männl: weibl: insg:	6 0 6	0 0 0	0 0 0	0 0 0	0 0 0	0 0 0	0 0 0	0 0 0	0 0 0	0 0 0	0 0 0	0 0 0	1 0 1	0 0 0	1 0 1	2 0 2	2 0 2	1 0 1	0 0 0	0 0 0	0 0 0	6 0 6
64	734800	Unerlaubte(r) Handel, Herstellung, Abgabe und Besitz in nicht geringer Menge von Betäubungsmitteln gemäß § 29a Abs. 1 Nr. 2 BtMG	männl: weibl: insg:	7 0 7	0 0 0	0 0 0	0 0 0	0 0 0	0 0 0	0 0 0	0 0 0	0 0 0	1 0 1	1 0 1	1 0 1	0 0 0	1 0 1	3 0 3	2 0 2	0 0 0	0 0 0	0 0 0	0 0 0	0 0 0	6 0 6
64	740000	Straftaten gegen strafrechtliche Nebengesetze auf dem Umwelt- und Verbraucherschutzsektor (neben Schlüssel 716000)	männl: weibl: insg:	10 1 11	0 0 0	0 0 0	0 0 0	0 0 0	0 0 0	0 0 0	0 0 0	0 0 0	0 0 0	0 0 0	1 0 1	0 0 0	1 0 1	2 0 2	0 0 0	3 0 3	2 0 2	2 0 2	2 1 3	10 1 11	
64	743000	Straftaten nach dem Bundesnaturschutz-, Tierschutz-, Bundesjagd- und PflanzenschutzG	männl: weibl: insg:	9 1 10	0 0 0	0 0 0	0 0 0	0 0 0	0 0 0	0 0 0	0 0 0	0 0 0	0 0 0	0 0 0	1 0 1	0 0 0	1 0 1	2 0 2	0 0 0	3 0 3	1 0 1	2 0 2	2 1 3	9 1 10	
4	890000	Straftaten insgesamt, jedoch ohne Verstöße gegen das Aufenthaltsgesetz-, das Asyl- und das Freizügigkeitsgesetz/EU (Schlüssel 7250)	männl: weibl: insg:	1.806 620 2.426	0 3 0	4 4 7	3 4 7	26 7 33	16 13 29	49 27 76	39 42 81	68 25 93	107 67 174	156 36 192	312 130 442	96 18 114	112 32 144	208 50 258	246 86 332	434 103 537	274 98 372	204 79 283	128 74 202	1.494 490 1.984	

Schlüssel der Tat	Straftat	Sexus	TV insge- samt	Kinder						Jugendliche			Heran- w. 18 < 21	Erwachsene ab 21 Jahre											
									< 14			14 < 18		< 21			21 < 25					>= 21			
				< 6	6 < 8	8 < 10	10 < 12	12 < 14		14 < 16	16 < 18			21 < 23	23 < 25	25 < 30			30 < 40	40 < 50	50 < 60		>= 60		
				5	6	7	8	9	10	11	12	13		14	15	16	17	18	19	20	21	22	23	24	
4	891000	Rauschgiftkriminalität	männl: weibl: insg:	293 64 357	0 0 0	0 0 0	0 0 0	0 0 0	1 0 1	1 0 1	1 4 5	17 7 24	18 11 29	40 5 45	59 16 75	27 3 30	18 6 24	45 9 54	72 21 93	98 16 114	18 2 20	1 0 1	0 0 0	234 48 282	
4	892000	Gewaltkriminalität	männl: weibl: insg:	115 23 138	0 0 0	0 0 0	0 0 0	4 0 4	2 0 2	6 0 6	1 0 1	4 1 5	5 1 6	11 3 14	22 4 26	9 2 11	11 0 11	20 2 22	13 4 17	27 4 31	15 4 19	12 3 15	6 2 8	93 19 112	
4	893000	Wirtschaftskriminalität	männl: weibl: insg:	13 2 15	0 0 0	0 0 0	0 0 0	0 0 0	0 0 0	0 0 0	0 0 0	0 0 0	0 0 0	0 0 0	0 0 0	0 0 1	1 0 1	1 0 1	3 0 3	4 1 5	4 0 4	0 1 0	1 0 1	13 2 15	
4	893100	bei Betrug	männl: weibl: insg:	7 0 7	0 0 0	0 0 0	0 0 0	0 0 0	0 0 0	0 0 0	0 0 0	0 0 0	0 0 0	0 0 0	0 0 0	0 0 0	0 0 0	0 0 0	1 0 1	1 0 3	3 0 2	2 0 0	0 0 0	7 0 7	
4	893200	Insolvenzstraftaten gemäß StGB und Nebenstrafrecht	männl: weibl: insg:	3 1 4	0 0 0	0 0 0	0 0 0	0 0 0	0 0 0	0 0 0	0 0 0	0 0 0	0 0 0	0 0 0	0 0 0	0 0 0	0 0 0	0 0 0	0 0 0	1 0 1	1 1 2	1 0 1	0 0 0	3 1 4	
4	893300	Wirtschaftskriminalität im Anlage- und Finanzierungsbereich pp.	männl: weibl: insg:	3 0 3	0 0 0	0 0 0	0 0 0	0 0 0	0 0 0	0 0 0	0 0 0	0 0 0	0 0 0	0 0 0	0 0 0	0 0 0	0 0 0	0 0 0	1 0 1	0 0 0	2 0 2	0 0 0	0 0 0	3 0 3	
4	893400	Wettbewerbsdelikte	männl: weibl: insg:	1 0 1	0 0 0	0 0 0	0 0 0	0 0 0	0 0 0	0 0 0	0 0 0	0 0 0	0 0 0	0 0 0	0 0 0	0 0 0	0 0 0	0 0 0	0 0 0	1 0 1	0 0 0	0 0 0	0 0 0	0 0 0	1 0 1
4	893600	Betrug und Untreue im Zusammenhang mit Beteiligungen und Kapitalanlagen	männl: weibl: insg:	3 0 3	0 0 0	0 0 0	0 0 0	0 0 0	0 0 0	0 0 0	0 0 0	0 0 0	0 0 0	0 0 0	0 0 0	0 0 0	0 0 0	0 0 0	1 0 1	0 0 0	2 0 2	0 0 0	0 0 0	3 0 3	
4	894000	Sexueller Missbrauch von Kindern	männl: weibl: insg:	8 0 8	0 0 0	0 0 0	0 0 0	1 0 1	1 0 1	1 0 1	1 0 1	0 0 0	1 0 1	2 0 2	4 0 4	0 0 0	1 0 1	1 0 1	1 0 1	1 0 1	1 0 1	0 0 0	0 0 0	4 0 4	
4	895000	Menschenhandel insgesamt	männl: weibl: insg:	1 0 1	0 0 0	0 0 0	0 0 0	0 0 0	0 0 0	0 0 0	0 0 0	0 0 0	0 0 0	0 0 0	0 0 0	0 0 0	0 0 0	0 0 0	0 0 0	0 0 1	0 0 0	0 0 0	0 0 0	0 0 0	1 0 1
4	896000	Straftaten gegen Bestimmungen zum Schutze der Jugend	männl: weibl: insg:	2 0 2	0 0 0	0 0 0	0 0 0	0 0 0	0 0 0	0 0 0	0 0 0	0 0 0	0 0 0	1 0 1	1 0 1	0 0 0	0 0 0	0 0 0	0 0 0	0 0 0	0 0 0	0 0 0	1 0 1	0 0 0	1 0 1
4	897000	Computerkriminalität	männl: weibl: insg:	18 11 29	0 0 0	0 0 0	0 0 0	0 0 0	0 0 0	0 0 0	0 2 2	2 1 3	2 3 5	3 1 4	5 4 9	3 0 3	0 0 0	3 0 3	4 1 5	2 2 4	2 0 2	1 2 3	1 2 3	13 7 20	
4	898000	Straftaten insgesamt auf dem Umwelt- und Verbraucherschutzsektor	männl: weibl: insg:	23 4 27	0 0 0	0 0 0	0 0 0	0 0 0	0 0 0	0 0 0	0 0 0	0 1 1	0 1 1	0 1 0	0 1 1	0 1 1	1 1 2	1 1 2	2 1 3	6 1 7	3 1 4	3 0 3	5 0 5	5 1 6	23 3 26
4	898100	Umweltstraftaten gemäß 29. Abschnitt des StGB	männl: weibl: insg:	8 0 8	0 0 0	0 0 0	0 0 0	0 0 0	0 0 0	0 0 0	0 0 0	0 0 0	0 0 0	0 0 0	0 0 0	0 0 0	1 0 1	1 0 1	0 0 0	2 0 2	0 0 0	0 0 0	3 0 3	2 0 2	8 0 8
4	898200	Sonstige Straftaten nach dem StGB mit Umweltrelevanz	männl: weibl: insg:	5 2 7	0 0 0	0 0 0	0 0 0	0 0 0	0 0 0	0 0 0	0 0 0	0 0 0	0 0 0	0 0 0	0 0 0	0 0 0	0 0 0	0 0 0	4 1 5	0 1 1	0 0 0	0 0 0	0 0 0	1 0 1	5 2 7
4	898300	Straftaten auf dem Umwelt- und Verbraucherschutzsektor gemäß strafrechtlicher Nebengesetze	männl: weibl: insg:	10 2 12	0 0 0	0 0 0	0 0 0	0 0 0	0 0 0	0 0 0	0 0 0	0 1 1	0 1 1	0 0 0	0 1 1	0 0 0	1 0 1	0 0 0	2 0 2	0 0 0	3 0 3	2 0 2	2 0 2	2 1 3	10 1 11

Schlüssel der Tat	Straftat	Sexus	TV insge- samt	Kinder					Jugendliche			Heran- w. 18 < 21	Erwachsene ab 21 Jahre												
									< 14				14 < 18	< 21			21 < 25						>= 21		
				< 6	6 < 8	8 < 10	10 < 12	12 < 14		14 < 16	16 < 18				21 < 23	23 < 25		25 < 30	30 < 40	40 < 50	50 < 60	>= 60			
				1	2	3	4	5	6	7	8		9	10	11	12	13	14	15	16	17	18	19	20	21
4	899000	Straßenkriminalität	männl: weibl: insg:	175 28 203	0 0 0	0 0 0	0 1 1	5 0 5	2 1 3	7 2 9	4 5 9	9 2 11	13 7 20	22 2 24	42 11 53	21 1 22	12 1 13	33 2 35	31 5 36	46 4 50	12 0 12	8 2 10	3 4 7	133 17 150	
4	899200	Straßendiebstahl	männl: weibl: insg:	83 8 91	0 0 0	0 0 0	0 0 0	2 0 2	1 0 1	3 0 3	1 1 2	5 2 7	6 3 9	11 0 11	20 3 23	13 0 13	6 0 6	19 0 19	22 4 26	20 1 21	2 0 2	0 0 0	0 0 0	0 0 0	63 5 68
4	899500	Sachbeschädigung durch Graffiti insgesamt	männl: weibl: insg:	10 0 10	0 0 0	0 0 0	0 0 0	0 0 3	3 0 3	3 0 3	1 0 1	0 0 0	1 0 1	1 0 1	5 0 5	2 0 2	0 0 0	2 0 2	1 0 1	2 0 2	0 0 0	0 0 0	0 0 0	0 0 0	5 0 5
4	892500	Mord und Totschlag insgesamt	männl: weibl: insg:	0 1 1	0 0 0	0 0 0	0 0 0	0 0 0	0 0 0	0 0 0	0 0 0	0 0 0	0 0 0	0 0 0	0 0 0	0 0 0	0 0 0	0 0 0	0 1 1	0 0 0	0 0 0	0 0 0	0 0 0	0 0 0	0 1 1

Teil V

Straftatenkatalog Polizeiliche Kriminalstatistik 2015

- Straftatenschlüssel für die Erfassung bzw. Auswertung der Daten der Polizeilichen Kriminalstatistik Thüringen mit der Kennzeichnung zur Opfer- und Schadenserfassung

Thüringer Straftatenkatalog

Ifd.Nr.	StrfBB Filter 6-Steller	Schaden	Opfer	Abb. Wikri (Tab 02)	Erfassungsschl. J/N	Ebene	Strft Schl.	Klartext	Kommentar	Gesetz Abk.	§ Zitat § (Absatz) [Satz] Nr.	gültig von	gültig bis	Zusatzinfo		
1	64	S	O	J	N	1	-----	Straftaten insgesamt	-	-	-	01.01.1971	31.12.9999			
2	64				N	1	000000	Straftaten gegen das Leben	-	-	-	01.01.1975	31.12.9999			
3	64		O		N	2	010000	:Mord § 211 StGB	-	-	-	01.01.2014	31.12.9999			
4	6		O		J	3	010079	::Sonstiger Mord	-	StGB	211	01.01.2008	31.12.9999			
5	64	S	O		J	3	011000	::Mord im Zusammenhang mit Raubdelikten	-	StGB	211	01.01.1999	31.12.9999			
6	64		O		J	3	012000	::Mord im Zusammenhang mit Sexualdelikten	-	StGB	211	01.01.1999	31.12.9999			
7	64		O		N	2	020000	:Totschlag und Tötung auf Verlangen §§ 212, 213, 216 StGB	-	-	-	01.01.1999	31.12.9999			
8	6		O		J	3	020010	::Totschlag § 212 StGB	-	StGB	212	01.01.2008	31.12.9999			
9	6		O		J	3	020020	::Minder schwerer Totschlag § 213 StGB	-	StGB	213	01.01.2008	31.12.9999			
10	6		O		J	3	020030	::Tötung auf Verlangen § 216 StGB	-	StGB	216	01.01.2008	31.12.9999			
11	64		O		J	2	030000	:Fahrlässige Tötung § 222 StGB - nicht i.V.m. Verkehrsunfall -	-	StGB	222	01.01.1993	31.12.9999			
12	64				N	2	040000	:Abbruch der Schwangerschaft §§ 218, 218b, 218c, 219a, 219b StGB	-	-	-	01.01.1999	31.12.9999			
13	6				J	3	040010	::Schwangerschaftsabbruch § 218 StGB	-	StGB	218	01.01.2008	31.12.9999			
14	6				J	3	040020	::Schwangerschaftsabbruch ohne ärztliche Feststellung, unrichtige ärztliche Feststellung § 218b StGB	-	StGB	218b	01.01.2008	31.12.9999			
15	6				J	3	040030	::Ärztliche Pflichtverletzung § 218c StGB	-	StGB	218c	01.01.2008	31.12.9999			
16	6				J	3	040040	::Werbung für den Abbruch der Schwangerschaft § 219a StGB	-	StGB	219a	01.01.2008	31.12.9999			
17	6				J	3	040050	::Inverkehrbringen von Mitteln Schwangerschaftsabbruch § 219b StGB	-	StGB	219b	01.01.2008	31.12.9999			
18	64				J	N	1	100000	Straftaten gegen die sexuelle Selbstbestimmung	-	-	-	01.01.1974	31.12.9999		
19	64		O		N	2	110000	:Straftaten gegen die sexuelle Selbstbestimmung unter Gewaltanwendung oder Ausnutzen eines Abhängigkeitsverhältnisses §§ 174, 174a, 174b, 174c, 177, 178 StGB	-	-	-	01.01.2014	31.12.9999			
20	64		O		N	3	111000	::Vergewaltigung und sexuelle Nötigung §§ 177 Abs. 2, 3 und 4, 178 StGB	-	-	-	01.01.2014	31.12.9999			
21	64		O		J	4	111100	:::Vergewaltigung überfallartig (Einzeltäter) gemäß § 177 Abs. 2 Nr. 1, Abs. 3 und 4 StGB	-	StGB	177 (2) 1, (3) (4)	01.01.1999	31.12.9999			
22	64		O		J	4	111200	:::Vergewaltigung überfallartig (durch Gruppen) gemäß § 177 Abs. 2 Nr. 2 StGB	-	StGB	177 (2) 2	01.01.1999	31.12.9999			
23	64		O		J	4	111300	:::Vergewaltigung durch Gruppen gemäß § 177 Abs. 2 Nr. 2 StGB	-	StGB	177 (2) 2	01.01.1999	31.12.9999			
24	64		O		J	4	111400	:::Sonstige Straftaten gemäß § 177 Abs. 2 Nr. 1, Abs. 3 und 4 StGB	-	StGB	177 (2) 1, (3) (4)	01.01.1999	31.12.9999			
25	64		O		J	4	111500	:::Vergewaltigung/sexuelle Nötigung mit Todesfolge § 178 StGB	-	StGB	178	01.01.1999	31.12.9999			
26	64		O		J	3	112000	:::Sonstige sexuelle Nötigung § 177 Abs. 1 und 5 StGB	-	StGB	177 (1) (5)	01.01.1999	31.12.9999			
27	64		O		N	3	113000	::Sexueller Missbrauch von Schutzbefohlenen pp., unter Ausnutzung einer Amtsstellung oder eines Vertrauensverhältnisses §§ 174, 174a-c StGB	-	-	-	01.01.2014	31.12.9999			
28	6		O		J	4	113010	:::Sexueller Missbrauch von Schutzbefohlenen ab 14 Jahren § 174 StGB	-	StGB	174	01.01.2008	31.12.9999			
29	6		O		J	4	113020	:::Sexueller Missbrauch von Gefangenen/Verwahrten usw. ab 14 Jahren § 174a StGB	-	StGB	174a	01.01.2008	31.12.9999			
30	6		O		J	4	113030	:::Sexueller Missbrauch - Ausnutzung einer Amtsstellung zum Nachteil von Personen ab 14 Jahren § 174b StGB	-	StGB	174b	01.01.2008	31.12.9999			
31	6		O		J	4	113040	:::Sexueller Missbrauch - Ausnutzung eines Beratungs-/Behandlungs-/Betreuungsverhältnisses zum Nachteil von Personen ab 14 Jahren § 174c StGB	-	StGB	174c	01.01.2008	31.12.9999			
32	64		O		N	2	130000	:Sexueller Missbrauch §§ 176, 176a, 176b, 179, 182, 183, 183a StGB	-	-	-	01.01.2014	31.12.9999			
33	64		O		N	3	131000	:::Sexueller Missbrauch von Kindern §§ 176, 176a, 176b StGB	-	-	-	01.01.2014	31.12.9999			
34	6		O		J	4	131010	:::Sexuelle Handlungen gemäß § 176 Abs. 5 StGB	-	StGB	176 (5)	01.01.2008	31.12.9999			
35	64		O		J	4	131100	:::Sexuelle Handlungen gemäß § 176 Abs. 1 und 2 StGB	-	StGB	176 (1) (2)	01.01.1999	31.12.9999			
36	64		O		J	4	131200	:::Exhibitionistische/sexuelle Handlungen vor Kindern § 176 Abs. 4 Nr. 1 StGB	-	StGB	176 (4) 1	01.01.2004	31.12.9999			
37	64		O		J	4	131300	:::Sexuelle Handlungen gemäß § 176 Abs. 4 Nr. 2 StGB	-	StGB	176 (4) 2	01.01.2004	31.12.9999			
38	64		O		J	4	131400	:::Einwirken auf Kinder gemäß § 176 Abs. 4 Nr. 3 und 4 StGB	-	StGB	176 (4) 3, 4	01.01.2004	31.12.9999			
39	64		O		J	4	131500	:::Vollzug des Beischlafs mit einem Kind oder Vornahme einer ähnlichen sexuellen Handlung nach § 176a Abs. 2 Nr. 1 StGB	-	StGB	176a (2) 1	01.01.2004	31.12.9999			
40	64		O		J	4	131600	:::Schwerer sexueller Missbrauch von Kindern zur Herstellung und Verbreitung pornographischer Schriften § 176a Abs. 3 StGB	-	StGB	176a (3)	01.01.2004	31.12.9999			

lfd.Nr.	Seit 1998 Filter 6-Steller	Schaden	Opfer	Abb. Wikri (Tab 02) Erfassungsschl. J/N	Ebene	Strft Schl.	Klartext	Kommentar	Gesetz Abk.	§ Zitat § (Absatz) [Satz] Nr.	gültig von	gültig bis	Zusatzinfo	
41	64	O	J	J	4	131700	:::Sonstiger schwerer sexueller Missbrauch von Kindern gemäß § 176a StGB	-	StGB	176a (1) (2) 2, 3 (5)	01.01.1999	31.12.9999		
42	64	O	J	J	4	131800	:::Sexueller Missbrauch von Kindern mit Todesfolge § 176b StGB	-	StGB	176b	01.01.1999	31.12.9999		
43	64	O	N	J	3	132000	:::Exhibitionistische Handlungen und Erregung öffentlichen Ärgernisses §§ 183, 183a StGB	-	-	-	01.01.1987	31.12.9999		
44	6	O	J	J	4	132010	:::Exhibitionistische Handlungen § 183 StGB	-	StGB	183	01.01.2008	31.12.9999		
45	6	O	J	J	4	132020	:::Erregung öffentlichen Ärgernisses § 183a StGB	-	StGB	183a	01.01.2008	31.12.9999		
46	64	O	J	J	3	133000	:::Sexueller Missbrauch von Jugendlichen § 182 StGB	-	StGB	182	01.01.2009	31.12.9999		
47	64	O	J	J	3	134000	:::Sexueller Missbrauch Widerstandsunfähiger § 179 StGB	-	StGB	179	01.01.1995	31.12.9999		
48	64	J	N	J	2	140000	:::Ausnutzen sexueller Neigung gemäß §§ 180, 180a, 181a, 184, 184a, 184b, 184c, 184d, 184e, 184f StGB	-	-	-	01.01.2014	31.12.9999		
49	6	J	J	J	3	140010	:::Ausübung der verbotenen Prostitution § 184e StGB	-	StGB	184e	01.01.2009	31.12.9999		
50	6	J	J	J	3	140020	:::Jugendgefährdende Prostitution § 184f StGB	-	StGB	184f	01.01.2009	31.12.9999		
51	64	O	N	J	3	141000	:::Förderung sexueller Handlungen Minderjähriger oder Ausbeuten von Prostituierten §§ 180, 180a StGB	-	-	-	01.01.2014	31.12.9999		
52	64	O	J	J	4	141100	:::Förderung sexueller Handlungen Minderjähriger § 180 StGB	-	StGB	180	01.01.1997	31.12.9999		
53	64	O	J	J	4	141200	:::Ausbeuten von Prostituierten § 180a StGB	-	StGB	180a	01.01.2002	31.12.9999		
54	64	O	J	J	3	142000	:::Zuhälterei gemäß § 181a StGB	-	StGB	181a	01.01.2006	31.12.9999		
55	64	J	N	J	3	143000	:::Verbreitung pornographischer Schriften (Erzeugnisse) gemäß §§ 184, 184a, 184b, 184c, 184d StGB	-	-	-	01.01.2014	31.12.9999		
56	6	J	J	J	4	143010	:::Sonstige Verbreitung pornographischer Schriften (Erzeugnisse) gemäß § 184 StGB	-	StGB	184 (1) 3, 3a, 4, 6, 7, 8, 9	01.01.2008	31.12.9999		
57	6	J	J	J	4	143020	:::Verbreitung gewalt- oder tierpornographischer Schriften gemäß § 184a StGB	-	StGB	184a	01.01.2008	31.12.9999		
58	6	J	J	J	4	143030	:::Verbreitung pornographischer Darbietungen durch Rundfunk, Medien- oder Teledienste gemäß § 184d StGB	-	StGB	184d	01.01.2009	31.12.9999		
59	64	J	J	J	4	143100	:::Verbreitung pornographischer Schriften (Erzeugnisse) an Personen unter 18 Jahren § 184 Abs. 1 Nr. 1, 2, 5 StGB	-	StGB	184 (1) 1, 2, 5	01.01.2005	31.12.9999		
60	64	J	J	J	4	143200	:::Verbreitung kinderpornographischer Schriften (Erzeugnisse) durch gewerbs-/bandenmäßiges Handeln gemäß § 184b Abs. 3 StGB	-	StGB	184b (3)	01.01.2004	31.12.9999		
61	64	J	J	J	4	143300	:::Besitz/Verschaffung von Kinderpornographie gemäß § 184b Abs. 2 und 4 StGB	-	StGB	184b (2) (4)	01.01.2004	31.12.9999		
62	64	J	J	J	4	143400	:::Verbreitung von Kinderpornographie gemäß § 184b Abs. 1 StGB	-	StGB	184b (1)	01.01.2004	31.12.9999		
63	64	J	J	J	4	143500	:::Verbreitung jugendpornographischer Schriften (Erzeugnisse) durch gewerbs-/bandenmäßiges Handeln gemäß § 184c Abs. 3 StGB	-	StGB	184c (3)	01.01.2009	31.12.9999		
64	64	J	J	J	4	143600	:::Besitz/Verschaffung von Jugendpornographie gemäß § 184c Abs. 2 und 4 StGB	-	StGB	184c (2), (4)	01.01.2009	31.12.9999		
65	64	J	J	J	4	143700	:::Verbreitung von Jugendpornographie gemäß § 184c Abs. 1 StGB	-	StGB	184c (1)	01.01.2009	31.12.9999		
66	64	J	N	J	1	200000	Rohheitsdelikte und Straftaten gegen die persönliche Freiheit	-	-	-	01.01.1971	31.12.9999		
67	64	S	O	J	2	210000	:::Raub, räuberische Erpressung und räuberischer Angriff auf Kraftfahrer §§ 249-252, 255, 316a StGB	-	-	-	01.01.2014	31.12.9999		
68	6	S	O	J	3	210010	:::Sonstiger Raub § 249 StGB	-	StGB	249	01.01.2013	31.12.9999		
69	6	S	O	J	3	210020	:::Sonstiger schwerer Raub § 250 StGB	-	StGB	250	01.01.2008	31.12.9999		
70	6	S	O	J	3	210030	:::Sonstiger Raub mit Todesfolge § 251 StGB	-	StGB	251	01.01.2008	31.12.9999		
71	6	S	O	J	3	210040	:::Räuberischer Diebstahl § 252 StGB	-	StGB	252	01.01.2008	31.12.9999		
72	6	S	O	J	3	210050	:::Sonstige räuberische Erpressung § 255 StGB	-	StGB	255	01.01.2008	31.12.9999		
73	64	S	O	N	3	211000	:::Raub, räuberische Erpressung auf/gegen Geldinstitute, Postfilialen und -agenturen	-	-	-	01.01.2014	31.12.9999		
74	64	S	O	N	4	211100	:::Raub, räuberische Erpressung auf/gegen Geldinstitute (Banken/Sparkassen)	-	-	-	01.01.2001	31.12.9999		
75	6	S	O	J	5	211110	:::Raub auf Geldinstitute (Banken/Sparkassen) § 249 StGB	-	StGB	249	01.01.2013	31.12.9999		
76	6	S	O	J	5	211120	:::Schwerer Raub auf Geldinstitute (Banken/Sparkassen) § 250 StGB	-	StGB	250	01.01.2008	31.12.9999		
77	6	S	O	J	5	211130	:::Raub mit Todesfolge auf Geldinstitute (Banken/Sparkassen) § 251 StGB	-	StGB	251	01.01.2008	31.12.9999		
78	6	S	O	J	5	211150	:::Räuberische Erpressung gegen Geldinstitute (Banken/Sparkassen) § 255 StGB	-	StGB	255	01.01.2008	31.12.9999		
79	64	S	O	N	4	211200	:::Raub, räuberische Erpressung auf/gegen Postfilialen und -agenturen	-	-	-	01.01.2011	31.12.9999		
80	6	S	O	J	5	211210	:::Raub auf Postfilialen und -agenturen § 249 StGB	-	StGB	249	01.01.2013	31.12.9999		
81	6	S	O	J	5	211220	:::Schwerer Raub auf Postfilialen und -agenturen § 250 StGB	-	StGB	250	01.01.2011	31.12.9999		

lfd.Nr.	Sortier-Filter 6-Steller	Schaden	Opfer	Abb. Wikri (Tab 02)	Erfassungsschl. J/N	Ebene	Strft Schl.	Klartext	Kommentar	Gesetz Abk.	§ Zitat § (Absatz) [Satz] Nr.	gültig von	gültig bis	Zusatzinfo	
82	6	S	O	J		5	211230	:::Raub mit Todesfolge auf Postfilialen und -agenturen § 251 StGB	-	StGB	251	01.01.2011	31.12.9999		
83	6	S	O	J		5	211250	:::Räuberische Erpressung gegen Postfilialen und -agenturen § 255 StGB	-	StGB	255	01.01.2011	31.12.9999		
84	64	S	O	N		3	212000	:::Raub, räuberische Erpressung auf/gegen sonstige Zahlstellen und Geschäfte	-	-	-	01.01.2014	31.12.9999		
85	6	S	O	J		4	212010	:::Raub auf sonstige Zahlstellen oder Geschäfte § 249 StGB	-	StGB	249	01.01.2013	31.12.9999		
86	6	S	O	J		4	212020	:::Schwerer Raub auf sonstige Zahlstellen oder Geschäfte § 250 StGB	-	StGB	250	01.01.2008	31.12.9999		
87	6	S	O	J		4	212030	:::Raub mit Todesfolge auf sonstige Zahlstellen oder Geschäfte § 251 StGB	-	StGB	251	01.01.2008	31.12.9999		
88	6	S	O	J		4	212050	:::Räuberische Erpressung gegen sonstige Zahlstellen oder Geschäfte § 255 StGB	-	StGB	255	01.01.2008	31.12.9999		
89	64	S	O	N		4	212100	:::Raub, räuberische Erpressung auf/gegen Spielhallen	-	-	-	01.01.1990	31.12.9999		
90	6	S	O	J		5	212110	:::Raub auf Spielhallen § 249 StGB	-	StGB	249	01.01.2013	31.12.9999		
91	6	S	O	J		5	212120	:::Schwerer Raub auf Spielhallen § 250 StGB	-	StGB	250	01.01.2008	31.12.9999		
92	6	S	O	J		5	212130	:::Raub mit Todesfolge auf Spielhallen § 251 StGB	-	StGB	251	01.01.2008	31.12.9999		
93	6	S	O	J		5	212150	:::Räuberische Erpressung gegen Spielhallen § 255 StGB	-	StGB	255	01.01.2008	31.12.9999		
94	64	S	O	N		4	212200	:::Raub, räuberische Erpressung auf/gegen Tankstellen	-	-	-	01.01.1990	31.12.9999		
95	6	S	O	J		5	212210	:::Raub auf Tankstellen § 249 StGB	-	StGB	249	01.01.2013	31.12.9999		
96	6	S	O	J		5	212220	:::Schwerer Raub auf Tankstellen § 250 StGB	-	StGB	250	01.01.2008	31.12.9999		
97	6	S	O	J		5	212230	:::Raub mit Todesfolge auf Tankstellen § 251 StGB	-	StGB	251	01.01.2008	31.12.9999		
98	6	S	O	J		5	212250	:::Räuberische Erpressung gegen Tankstellen § 255 StGB	-	StGB	255	01.01.2008	31.12.9999		
99	64	S	O	N		3	213000	:::Raub, räuberische Erpressung auf/gegen Geld- und Werttransporte	-	-	-	01.01.2014	31.12.9999		
100	64	S	O	N		4	213100	:::Raub, räuberische Erpressung auf/gegen Geld- und Kassenboten	-	-	-	01.01.1981	31.12.9999		
101	6	S	O	J		5	213110	:::Raub auf Geld- und Kassenboten § 249 StGB	-	StGB	249	01.01.2013	31.12.9999		
102	6	S	O	J		5	213120	:::Schwerer Raub auf Geld- und Kassenboten § 250 StGB	-	StGB	250	01.01.2008	31.12.9999		
103	6	S	O	J		5	213130	:::Raub mit Todesfolge auf Geld- und Kassenboten § 251 StGB	-	StGB	251	01.01.2008	31.12.9999		
104	6	S	O	J		5	213150	:::Räuberische Erpressung gegen Geld- und Kassenboten § 255 StGB	-	StGB	255	01.01.2008	31.12.9999		
105	64	S	O	N		4	213200	:::Raub, räuberische Erpressung auf/gegen Spezialgeldtransportfahrzeuge	-	-	-	01.01.1981	31.12.9999		
106	6	S	O	J		5	213210	:::Raub auf Spezialgeldtransportfahrzeuge § 249 StGB	-	StGB	249	01.01.2013	31.12.9999		
107	6	S	O	J		5	213220	:::Schwerer Raub auf Spezialgeldtransportfahrzeuge § 250 StGB	-	StGB	250	01.01.2008	31.12.9999		
108	6	S	O	J		5	213230	:::Raub mit Todesfolge auf Spezialgeldtransportfahrzeuge § 251 StGB	-	StGB	251	01.01.2008	31.12.9999		
109	6	S	O	J		5	213250	:::Räuberische Erpressung gegen Spezialgeldtransportfahrzeuge § 255 StGB	-	StGB	255	01.01.2008	31.12.9999		
110	64	S	O	N		3	214000	:::Räuberischer Angriff auf Kraftfahrer § 316a StGB	-	-	-	01.01.2014	31.12.9999		
111	6	S	O	J		4	214079	:::Räuberischer Angriff auf sonstige Kraftfahrer	-	StGB	316a	01.01.2008	31.12.9999		
112	64	S	O	J		4	214100	:::Beraubung von Taxifahrern	-	StGB	316a	01.01.1971	31.12.9999		
113	64	S	O	N		3	216000	:::Handtaschenraub	-	-	-	01.01.1971	31.12.9999		
114	6	S	O	J		4	216010	:::Handtaschenraub gemäß § 249 StGB	-	StGB	249	01.01.2013	31.12.9999		
115	6	S	O	J		4	216020	:::Handtaschenraub gemäß § 250 StGB	-	StGB	250	01.01.2008	31.12.9999		
116	6	S	O	J		4	216030	:::Handtaschenraub mit Todesfolge gemäß § 251 StGB	-	StGB	251	01.01.2008	31.12.9999		
117	6	S	O	J		4	216050	:::Räuberische Erpressung bei Handtaschenraub gemäß § 255 StGB	-	StGB	255	01.01.2008	31.12.9999		
118	64	S	O	N		3	217000	:::Sonstige Raubüberfälle auf Straßen, Wegen oder Plätzen	-	-	-	01.01.1971	31.12.9999		
119	6	S	O	J		4	217010	:::Sonstiger Raub auf Straßen, Wegen oder Plätzen § 249 StGB	-	StGB	249	01.01.2013	31.12.9999		
120	6	S	O	J		4	217020	:::Sonstiger schwerer Raub auf Straßen, Wegen oder Plätzen § 250 StGB	-	StGB	250	01.01.2008	31.12.9999		
121	6	S	O	J		4	217030	:::Sonstiger Raub mit Todesfolge auf Straßen, Wegen oder Plätzen § 251 StGB	-	StGB	251	01.01.2008	31.12.9999		
122	6	S	O	J		4	217050	:::Sonstige räuberische Erpressung auf Straßen, Wegen oder Plätzen § 255 StGB	-	StGB	255	01.01.2008	31.12.9999		
123	64	S	O	N		3	218000	:::Raub zur Erlangung von Betäubungsmitteln	-	-	-	01.01.1972	31.12.9999		
124	6	S	O	J		4	218010	:::Raub zur Erlangung von Betäubungsmitteln gemäß § 249 StGB	-	StGB	249	01.01.2013	31.12.9999		
125	6	S	O	J		4	218020	:::Schwerer Raub zur Erlangung von Betäubungsmitteln gemäß § 250 StGB	-	StGB	250	01.01.2008	31.12.9999		
126	6	S	O	J		4	218030	:::Raub mit Todesfolge zur Erlangung von Betäubungsmitteln gemäß § 251 StGB	-	StGB	251	01.01.2008	31.12.9999		
127	6	S	O	J		4	218050	:::Räuberische Erpressung zur Erlangung von Betäubungsmitteln gemäß § 255 StGB	-	StGB	255	01.01.2008	31.12.9999		
128	64	S	O	N		3	219000	:::Raubüberfälle in Wohnungen	-	-	-	01.01.1981	31.12.9999		
129	6	S	O	J		4	219010	:::Raub in Wohnungen gemäß § 249 StGB	-	StGB	249	01.01.2013	31.12.9999		
130	6	S	O	J		4	219020	:::Schwerer Raub in Wohnungen gemäß § 250 StGB	-	StGB	250	01.01.2008	31.12.9999		

lfd.Nr.	Seit 1998 Filter 6-Steller	Schaden	Opfer	Abb. Wikri (Tab 02) Erfassungsschl. J/N	Ebene	Strft Schl.	Klartext	Kommentar	Gesetz Abk.	§ Zitat § (Absatz) [Satz] Nr.	gültig von	gültig bis	Zusatzinfo		
131	6	S	O	J	4	219030	:::Raub mit Todesfolge in Wohnungen gemäß § 251 StGB	-	StGB	251	01.01.2008	31.12.9999			
132	6	S	O	J	4	219050	:::Räuberische Erpressung in Wohnungen gemäß § 255 StGB	-	StGB	255	01.01.2008	31.12.9999			
133	64	O	N	2		220000	:::Körperverletzung §§ 223-227, 229, 231 StGB	-	-	-	01.01.2014	31.12.9999			
134	64	O	N	3		221000	:::Körperverletzung mit Todesfolge §§ 227, 231 StGB	-	-	-	01.01.1999	31.12.9999			
135	6	O	J	4		221010	:::Körperverletzung mit Todesfolge § 227 StGB	-	StGB	227	01.01.2008	31.12.9999			
136	6	O	J	4		221020	:::Beteiligung an einer Schlägerei mit Todesfolge gemäß § 231 StGB	-	StGB	231	01.01.2008	31.12.9999			
137	64	O	N	3		222000	:::Gefährliche und schwere Körperverletzung, Verstümmelung weiblicher Genitalien §§ 224, 226, 226a, 231 StGB	-	-	-	01.01.2014	31.12.9999			
138	6	O	J	4		222010	:::Sonstige Tatörtlichkeit bei gefährlicher Körperverletzung gemäß § 224 StGB	-	StGB	224	01.01.2008	31.12.9999			
139	6	O	J	4		222020	:::Sonstige Tatörtlichkeit bei schwerer Körperverletzung § 226 StGB	-	StGB	226	01.01.2008	31.12.9999			
140	6	O	J	4		222030	:::Sonstige Tatörtlichkeit bei Beteiligung an einer Schlägerei ohne Todesfolge § 231 StGB	-	StGB	231	01.01.2008	31.12.9999			
141	6	O	J	4		222040	:::Verstümmelung weiblicher Genitalien § 226a StGB	-	StGB	226a	01.01.2014	31.12.9999			
142	64	O	N	4		222100	:::Gefährliche und schwere Körperverletzung auf Straßen, Wegen oder Plätzen	-	-	-	01.01.1989	31.12.9999			
143	6	O	J	5		222110	:::Gefährliche Körperverletzung gemäß § 224 StGB auf Straßen, Wegen oder Plätzen	-	StGB	224	01.01.2008	31.12.9999			
144	6	O	J	5		222120	:::Schwere Körperverletzung auf Straßen, Wegen oder Plätzen § 226 StGB	-	StGB	226	01.01.2008	31.12.9999			
145	6	O	J	5		222130	:::Beteiligung an einer Schlägerei ohne Todesfolge auf Straßen, Wegen oder Plätzen § 231 StGB	-	StGB	231	01.01.2008	31.12.9999			
146	64	O	N	3		223000	:::Misshandlung von Schutzbefohlenen § 225 StGB	-	-	-	01.01.2014	31.12.9999			
147	6	O	J	4		223001	:::Misshandlung Schutzbefohlener ab 14 Jahren	-	StGB	225	01.01.2008	31.12.9999			
148	64	O	J	4		223100	:::Misshandlung von Kindern	-	StGB	225	01.01.1979	31.12.9999			
149	64	O	J	3		224000	:::Vorsätzliche einfache Körperverletzung § 223 StGB	-	StGB	223	01.01.2014	31.12.9999			
150	64	O	J	3		225000	:::Fahrlässige Körperverletzung § 229 StGB	-	StGB	229	01.01.1999	31.12.9999			
151	64	O	J	N	2		230000 :::Straftaten gegen die persönliche Freiheit §§ 232-233a, 234, 235, 236, 237, 238-239b, 240, 241, 316c StGB	-	-	-	01.01.2014	31.12.9999			
152	64	O	N	3		231000	:::Menschenraub, Entziehung Minderjähriger, Kinderhandel §§ 234, 235, 236 StGB	-	-	-	01.01.2014	31.12.9999			
153	64	O	J	4		231100	:::Menschenraub § 234 StGB	-	StGB	234	01.01.2006	31.12.9999			
154	64	O	J	4		231200	:::Entziehung Minderjähriger § 235 StGB	-	StGB	235	01.01.2007	31.12.9999			
155	64	O	J	4		231300	:::Kinderhandel § 236 StGB	-	StGB	236	01.01.2006	31.12.9999			
156	64	O	N	3		232000	:::Zwangsheirat, Nachstellung (Stalking), Freiheitsberaubung, Nötigung, Bedrohung §§ 237, 238, 239, 240, 241 StGB	-	-	-	01.01.2014	31.12.9999			
157	64	O	J	4		232100	:::Freiheitsberaubung § 239 StGB	-	StGB	239	01.01.1999	31.12.9999			
158	64	O	N	4		232200	:::Nötigung § 240 StGB	-	-	-	01.01.1999	31.12.9999			
159	6	O	J	5		232201	:::Nötigung im Straßenverkehr gemäß § 240 Abs. 1 StGB	-	StGB	240 (1)	01.01.2008	31.12.9999			
160	6	O	J	5		232279	:::Sonstige Nötigung gemäß § 240 Abs. 1 und 4 StGB	-	StGB	240 (1) (4)	01.01.2008	31.12.9999			
161	64	O	J	4		232300	:::Bedrohung § 241 StGB	-	StGB	241	01.01.1999	31.12.9999			
162	64	O	N	4		232400	:::Nachstellung (Stalking) gemäß § 238 StGB	-	-	-	01.01.2007	31.12.9999			
163	6	O	J	5		232410	:::Nachstellung (Stalking) gemäß § 238, Abs. 1 StGB	-	StGB	238 (1)	01.01.2008	31.12.9999			
164	6	O	J	5		232420	:::Nachstellung (Stalking) gemäß § 238, Abs. 2 StGB	-	StGB	238 (2)	01.01.2008	31.12.9999			
165	6	O	J	5		232430	:::Nachstellung (Stalking) gemäß § 238, Abs. 3 StGB	-	StGB	238 (3)	01.01.2008	31.12.9999			
166	64	O	J	4		232500	:::Zwangsheirat § 237 StGB	-	StGB	237	01.01.2012	31.12.9999			
167	64	S	O	N	3		233000 :::Erpresserischer Menschenraub § 239a StGB	-	-	-	01.01.2014	31.12.9999			
168	6	S	O	J	4		233079	:::Sonstiger erpresserischer Menschenraub	-	StGB	239a	01.01.2008	31.12.9999		
169	64	S	O	J	4		233100	:::Erpresserischer Menschenraub i.V.m. Raubüberfall auf Geldinstitute, Postfilialen und -agenturen	-	StGB	239a	01.01.2001	31.12.9999		
170	64	S	O	J	4		233200	:::Erpresserischer Menschenraub i.V.m. Raubüberfall auf sonstige Zahlstellen und Geschäfte	-	StGB	239a	01.01.1977	31.12.9999		
171	64	S	O	J	4		233300	:::Erpresserischer Menschenraub i.V.m. Raubüberfall auf Geld- und Werttransporte	-	StGB	239a	01.01.1977	31.12.9999		
172	64	S	O	N	3		234000 :::Geiselnahme § 239b StGB	-	-	-	01.01.2014	31.12.9999			
173	6	S	O	J	4		234079	:::Sonstige Geiselnahme	-	StGB	239b	01.01.2008	31.12.9999		
174	64	S	O	J	4		234100	:::Geiselnahme i.V.m. Raubüberfall auf Geldinstitute, Postfilialen und -agenturen	-	StGB	239b	01.01.2001	31.12.9999		

lfd.Nr.	Seiten- Filter 6-Steller	Schaden	Opfer	Abb. Wikri (Tab 02)	Erfassungsschl. J/N	Ebene	Strft Schl.	Klartext	Kommentar	Gesetz Abk.	§ Zitat § (Absatz) [Satz] Nr.	gültig von	gültig bis	Zusatzinfo	
175	64	S	O	J		4	234200	:::Geiselnahme i.V.m. Raubüberfall auf sonstige Zahlstellen und Geschäfte	-	StGB	239b	01.01.1977	31.12.9999		
176	64	S	O	J		4	234300	:::Geiselnahme i.V.m. Raubüberfall auf Geld- und Werttransporte	-	StGB	239b	01.01.1984	31.12.9999		
177	64			J		3	235000	::Angriff auf den Luft- und Seeverkehr § 316c StGB	-	StGB	316c	01.01.1999	31.12.9999		
178	64	O	J	N		3	236000	::Menschenhandel zum Zweck der sexuellen Ausbeutung gemäß § 232 StGB	-	-	-	01.01.2014	31.12.9999		
179	64	O	J	J		4	236100	:::Menschenhandel zum Zweck der sexuellen Ausbeutung gemäß § 232 Abs. 1 StGB	-	StGB	232 (1)	01.01.2005	31.12.9999		
180	64	O	J	J		4	236200	:::Menschenhandel z.N.v. Kindern zum Zweck der sexuellen Ausbeutung gemäß § 232 Abs.3 Nr. 1 StGB	-	StGB	232 (3) 1	01.01.2005	31.12.9999		
181	64	O	J	J		4	236300	:::Menschenhandel zum Zweck der sexuellen Ausbeutung gemäß § 232 Abs.3 Nr. 2 StGB	-	StGB	232 (3) 2	01.01.2005	31.12.9999		
182	64	O	J	J		4	236400	:::Gewerbs- oder bandenmäßiger Menschenhandel zum Zweck der sexuellen Ausbeutung gemäß § 232 Abs.3 Nr. 3 StGB	-	StGB	232 (3) 3	01.01.2005	31.12.9999		
183	64	O	J	J		4	236500	:::Menschenhandel zum Zweck der sexuellen Ausbeutung gemäß § 232 Abs. 4 StGB	-	StGB	232 (4)	01.01.2005	31.12.9999		
184	64	O	J	N		3	237000	::Menschenhandel zum Zweck der Ausbeutung der Arbeitskraft gemäß § 233 StGB	-	-	-	01.01.2014	31.12.9999		
185	64	O	J	J		4	237100	:::Menschenhandel zum Zweck der Ausbeutung der Arbeitskraft gemäß § 233 Abs. 1 StGB	-	StGB	233 (1)	01.01.2005	31.12.9999		
186	64	O	J	J		4	237200	:::Menschenhandel z.N.v. Kindern zum Zweck der Ausbeutung der Arbeitskraft gemäß § 233 Abs. 3 mit Verweis auf § 232 Abs. 3 Nr. 1 StGB	-	StGB	233 (3) m.V.a. 232 (3) 1	01.01.2005	31.12.9999		
187	64	O	J	J		4	237300	:::Menschenhandel zum Zweck der Ausbeutung der Arbeitskraft gemäß § 233 Abs. 3 mit Verweis auf § 232 Abs. 3 Nr. 2 StGB	-	StGB	233 (3) m.V.a. 232 (3) 2	01.01.2005	31.12.9999		
188	64	O	J	J		4	237400	:::Gewerbs- oder bandenmäßiger Menschenhandel zum Zweck der Ausbeutung der Arbeitskraft gemäß § 233 Abs. 3 mit Verweis auf § 232 Abs. 3 Nr. 3 StGB	-	StGB	233 (3) m.V.a. 232 (3) 3	01.01.2005	31.12.9999		
189	64	O	J	J		4	237500	:::Menschenhandel zum Zweck der Ausbeutung der Arbeitskraft gemäß § 233 Abs. 3 mit Verweis auf § 232 Abs. 4 StGB	-	StGB	233 (3) m.V.a. 232 (4)	01.01.2005	31.12.9999		
190	64	O	J	N		3	238000	::Förderung des Menschenhandels gemäß § 233a StGB	-	-	-	01.01.2014	31.12.9999		
191	64	O	J	J		4	238100	:::Förderung des Menschenhandels gemäß § 233a Abs. 1 StGB i.V.m. Menschenhandel zum Zweck der sexuellen Ausbeutung (§ 232 StGB)	-	StGB	233a (1) i.V.m. 232	01.01.2005	31.12.9999		
192	64	O	J	J		4	238200	:::Förderung des Menschenhandels gemäß § 233a Abs. 1 StGB i.V.m. Menschenhandel zum Zweck der Ausbeutung der Arbeitskraft (§ 233 StGB)	-	StGB	233a (1) i.V.m. 233	01.01.2005	31.12.9999		
193	64	O	J	J		4	238300	:::Förderung des Menschenhandels gemäß § 233a Abs. 2 StGB i.V.m. Menschenhandel zum Zweck der sexuellen Ausbeutung (§ 232 StGB)	-	StGB	233a (2) i.V.m. 232	01.01.2005	31.12.9999		
194	64	O	J	J		4	238400	:::Förderung des Menschenhandels gemäß § 233a Abs. 2 StGB i.V.m. Menschenhandel zum Zweck der Ausbeutung der Arbeitskraft (§ 233 StGB)	-	StGB	233a (2) i.V.m. 233	01.01.2005	31.12.9999		
195	64	S		N	1		3**400	Diebstahl ohne erschwerende Umstände §§ 242, 247, 248a-c StGB und zwar:	-	-	-	01.01.1997	31.12.9999		
196	64	S		N	2		3**100	:Einfacher Diebstahl von Kraftwagen einschl. unbefugte Ingebrauchnahme	-	-	-	01.01.1973	31.12.9999		
197	64	S		N	2		3**200	:Einfacher Diebstahl von Mopeds und Krafträdern einschl. unbefugte Ingebrauchnahme	-	-	-	01.01.1973	31.12.9999		
198	64	S		N	2		3**300	:Einfacher Diebstahl von Fahrrädern einschl. unbefugte Ingebrauchnahme	-	-	-	01.01.1973	31.12.9999		
199	64	S		N	2		3**400	:Einfacher Diebstahl von Schusswaffen	-	-	-	01.01.1972	31.12.9999		
200	64	S		N	2		3**500	:Einfacher Diebstahl von unbaren Zahlungsmitteln	-	-	-	01.01.1991	31.12.9999		
201	64	S		N	2		3**700	:Einfacher Diebstahl von/aus Automaten	-	-	-	01.01.1973	31.12.9999		
202	64	S		N	2		3**800	:Einfacher Diebstahl von Antiquitäten, Kunst- und sakralen Gegenständen	-	-	-	01.01.1981	31.12.9999		
203	6	S		N	2		300000	:Sonstiger einfacher Diebstahl §§ 242, 247, 248a-c StGB	-	-	-	01.01.2008	31.12.9999		
204	6	S		J		3	300010	::Sonstiger einfacher Diebstahl gem. 242, 247, 248a StGB	-	StGB	242, 247, 248a	01.01.2011	31.12.9999		
205	6	S		J		3	300040	::Unbefugter Gebrauch eines sonstigen Fahrzeuges § 248b StGB	-	StGB	248b	01.01.2008	31.12.9999		
206	6	S		J		3	300050	::Entziehung elektrischer Energie § 248c StGB	-	StGB	248c	01.01.2008	31.12.9999		
207	6	S		J			300081	Einfacher Diebstahl in/aus Wochenende- und Gartenhaus	nur für Thüringen	StGB	242, 247, 248a	01.01.1991	31.12.9999		
208	6	S		J			300086	Einfacher Diebstahl in/aus einer Kirche	nur für Thüringen	StGB	242, 248a	01.01.1991	31.12.9999		
209	6	S		J			300096	Einfacher Diebstahl von Buntmetall	nur für Thüringen	StGB	242, 247, 248a	01.01.1991	31.12.9999		
210	6	S		N		3	300100	::Einfacher Diebstahl von Kraftwagen einschl. unbefugter Ingebrauchnahme	-	-	-	01.01.2008	31.12.9999		
211	6	S		J		4	300110	:::Einfacher Diebstahl von Kraftwagen	-	StGB	242, 247	01.01.2011	31.12.9999		
212	6	S		J		4	300140	:::Unbefugter Gebrauch von Kraftwagen	-	StGB	248b	01.01.2008	31.12.9999		
213	6	S		N		3	300200	::Einfacher Diebstahl von Mopeds und Krafträdern einschl. unbefugter Ingebrauchnahme	-	-	-	01.01.2008	31.12.9999		
214	6	S		J		4	300210	:::Einfacher Diebstahl von Mopeds und Krafträdern	-	StGB	242, 247	01.01.2011	31.12.9999		

lfd.Nr.	Sortier-Filter 6-Steller	Schaden	Opfer	Abb. Wikri (Tab 02)	Erfassungsschl. J/N	Ebene	Strft Schl.	Klartext	Kommentar	Gesetz Abk.	§ Zitat § (Absatz) [Satz] Nr.	gültig von	gültig bis	Zusatzinfo	
215	6	S			J	4	300240	:::Unbefugter Gebrauch von Mopeds und Krafträdern	-	StGB	248b	01.01.2008	31.12.9999		
216	6	S			N	3	300300	::Einfacher Diebstahl von Fahrrädern einschl. unbefugter Ingebrauchnahme	-	-	-	01.01.2008	31.12.9999		
217	6	S			J	4	300310	:::Einfacher Diebstahl von Fahrrädern	-	StGB	242, 247, 248a	01.01.2011	31.12.9999		
218	6	S			J	4	300340	:::Unbefugter Gebrauch von Fahrrädern	-	StGB	248b	01.01.2008	31.12.9999		
219	6	S			J	3	300400	::Einfacher Diebstahl von Schusswaffen	-	StGB	242, 247	01.01.2011	31.12.9999		
220	6	S			J	3	300500	::Einfacher Diebstahl von unbaren Zahlungsmitteln	-	StGB	242, 247	01.01.2011	31.12.9999		
221	6	S			J	3	300700	::Einfacher Diebstahl von/aus Automaten	-	StGB	242, 247, 248a	01.01.2011	31.12.9999		
222	6	S			J	3	300800	::Einfacher Diebstahl von Antiquitäten, Kunst- und sakralen Gegenständen	-	StGB	242, 247	01.01.2011	31.12.9999		
223	64	S			N	2	305*00	::Einfacher Diebstahl in/aus Banken, Sparkassen, Postfilialen und -agenturen und dgl.	-	-	-	01.01.1972	31.12.9999		
224	6	S			J	3	305000	::Einfacher Diebstahl in/aus Banken, Sparkassen, Postfilialen und -agenturen und dgl. von sonstigem Gut	-	StGB	242, 248a	01.01.2011	31.12.9999		
225	6	S			J	3	305500	::Einfacher Diebstahl in/aus Banken, Sparkassen, Postfilialen und -agenturen und dgl. von unbaren Zahlungsmitteln	-	StGB	242	01.01.2011	31.12.9999		
226	64	S			N	2	310*00	::Einfacher Diebstahl in/aus Dienst-, Büro-, Fabrikations-, Werkstatt- und Lagerräumen	-	-	-	01.01.1972	31.12.9999		
227	6	S			J	3	310000	::Einfacher Diebstahl in/aus Dienst-, Büro-, Fabrikations-, Werkstatt- und Lagerräumen von sonstigem Gut	-	StGB	242, 247, 248a	01.01.2011	31.12.9999		
228	6	S			J	3	310100	::Einfacher Diebstahl in/aus Dienst-, Büro-, Fabrikations-, Werkstatt- und Lagerräumen von Kraftwagen	-	StGB	242, 247	01.01.2011	31.12.9999		
229	6	S			J	3	310200	::Einfacher Diebstahl in/aus Dienst-, Büro-, Fabrikations-, Werkstatt- und Lagerräumen von Mopeds und Krafträdern	-	StGB	242, 247	01.01.2011	31.12.9999		
230	6	S			J	3	310300	::Einfacher Diebstahl in/aus Dienst-, Büro-, Fabrikations-, Werkstatt- und Lagerräumen von Fahrrädern	-	StGB	242, 247, 248a	01.01.2011	31.12.9999		
231	6	S			J	3	310400	::Einfacher Diebstahl in/aus Dienst-, Büro-, Fabrikations-, Werkstatt- und Lagerräumen von Schusswaffen	-	StGB	242, 247	01.01.2011	31.12.9999		
232	6	S			J	3	310500	::Einfacher Diebstahl in/aus Dienst-, Büro-, Fabrikations-, Werkstatt- und Lagerräumen von unbaren Zahlungsmitteln	-	StGB	242, 247	01.01.2011	31.12.9999		
233	6	S			J	3	310700	::Einfacher Diebstahl in/aus Dienst-, Büro-, Fabrikations-, Werkstatt- und Lagerräumen von/aus Automaten	-	StGB	242, 247, 248a	01.01.2011	31.12.9999		
234	6	S			J	3	310800	::Einfacher Diebstahl in/aus Dienst-, Büro-, Fabrikations-, Werkstatt- und Lagerräumen von Antiquitäten, Kunst- und sakralen Gegenständen	-	StGB	242, 247	01.01.2011	31.12.9999		
235	64	S			N	2	315*00	::Einfacher Diebstahl in/aus Gaststätten, Kantinen, Hotels und Pensionen	-	-	-	01.01.1972	31.12.9999		
236	6	S			J	3	315000	::Einfacher Diebstahl in/aus Gaststätten, Kantinen, Hotels und Pensionen von sonstigem Gut	-	StGB	242, 247, 248a	01.01.2011	31.12.9999		
237	6	S			J	3	315500	::Einfacher Diebstahl in/aus Gaststätten, Kantinen, Hotels und Pensionen von unbaren Zahlungsmitteln	-	StGB	242, 247	01.01.2011	31.12.9999		
238	6	S			J	3	315700	::Einfacher Diebstahl in/aus Gaststätten, Kantinen, Hotels und Pensionen von/aus Automaten	-	StGB	242, 247, 248a	01.01.2011	31.12.9999		
239	64	S			N	2	325*00	::Einfacher Diebstahl in/aus Kiosken, Warenhäusern, Verkaufsräumen, Selbstbedienungsständen, Schaufenstern, Schaukästen und Vitrinen darunter:	-	-	-	01.01.2011	31.12.9999		
240	6	S			J	3	325000	::Einfacher Diebstahl in/aus Kiosken, Warenh., Verkaufsräumen pp. von sonstigem Gut	-	StGB	242, 247, 248a	01.01.2011	31.12.9999		
241	6	S			J	3	325300	::Einfacher Diebstahl in/aus Kiosken, Warenh., Verkaufsräumen pp. von Fahrrädern	-	StGB	242, 248a	01.01.2011	31.12.9999		
242	6	S			J	3	325500	::Einfacher Diebstahl in/aus Kiosken, Warenh., Verkaufsräumen pp. von unbaren Zahlungsmitteln	-	StGB	242	01.01.2011	31.12.9999		
243	64	S			N	3	326*00	::Einfacher Ladendiebstahl	-	-	-	01.01.1977	31.12.9999		
244	6	S			J	4	326000	:::Einfacher Ladendiebstahl von sonstigem Gut	-	StGB	242, 248a	01.01.2011	31.12.9999		
245	6	S			J	4	326300	:::Einfacher Ladendiebstahl von Fahrrädern	-	StGB	242, 248a	01.01.2011	31.12.9999		
246	64	S			N	2	335*00	::Einfacher Diebstahl in/aus Wohnungen	-	-	-	01.01.1972	31.12.9999		
247	6	S			J	3	335000	::Einfacher Diebstahl in/aus Wohnungen von sonstigem Gut	-	StGB	242, 247, 248a	01.01.2011	31.12.9999		
248	6	S			J	3	335400	::Einfacher Diebstahl in/aus Wohnungen von Schusswaffen	-	StGB	242, 247	01.01.2011	31.12.9999		
249	6	S			J	3	335500	::Einfacher Diebstahl in/aus Wohnungen von unbaren Zahlungsmitteln	-	StGB	242, 247	01.01.2011	31.12.9999		
250	6	S			J	3	335800	::Einfacher Diebstahl in/aus Wohnungen von Antiquitäten, Kunst- und sakralen Gegenständen	-	StGB	242, 247	01.01.2011	31.12.9999		
251	64	S			N	2	340*00	::Einfacher Diebstahl in/aus Boden-, Kellerräumen und Waschküchen	-	-	-	01.01.1972	31.12.9999		

lfd.Nr.	Sortier-Filter 6-Steller	Schaden	Opfer	Abb. Wikri (Tab 02)	Erfassungsschl. J/N	Ebene	Strft Schl.	Klartext	Kommentar	Gesetz Abk.	§ Zitat § (Absatz) [Satz] Nr.	gültig von	gültig bis	Zusatzinfo	
252	6	S			J	3	340000	::Einfacher Diebstahl in/aus Boden-, Kellerräumen und Waschküchen von sonstigem Gut	-	StGB	242, 247, 248a	01.01.2011	31.12.9999		
253	6	S			J	3	340300	::Einfacher Diebstahl in/aus Boden-, Kellerräumen und Waschküchen von Fahrrädern	-	StGB	242, 247, 248a	01.01.2011	31.12.9999		
254	64	S			N	2	345*00	::Einfacher Diebstahl in/aus überwiegend unbezogenen Neu- und Rohbauten, Baubuden und Baustellen	-	-	-	01.01.1972	31.12.9999		
255	6	S			J	3	345000	::Einfacher Diebstahl in/aus überwiegend unbezogenen Neu- und Rohbauten, Baubuden und Baustellen von sonstigem Gut	-	StGB	242, 247, 248a	01.01.2011	31.12.9999		
256	6	S			J	3	345100	::Einfacher Diebstahl in/aus überwiegend unbezogenen Neu- und Rohbauten, Baubuden und Baustellen von Kraftwagen	-	StGB	242, 247	01.01.2011	31.12.9999		
257	6	S			J	3	345500	::Einfacher Diebstahl in/aus überwiegend unbezogenen Neu- und Rohbauten, Baubuden und Baustellen von unbaren Zahlungsmitteln	-	StGB	242, 247	01.01.2011	31.12.9999		
258	64	S			N	2	350*00	::Einfacher Diebstahl an/aus Kraftfahrzeugen	-	-	-	01.01.2012	31.12.9999		
259	6	S			J	3	350000	::Einfacher Diebstahl an/aus Kraftfahrzeugen von sonstigem Gut	-	StGB	242, 247, 248a	01.01.2012	31.12.9999		
260	6	S			J	3	350500	::Einfacher Diebstahl aus Kraftfahrzeugen von unbaren Zahlungsmitteln	-	StGB	242, 247	01.01.2012	31.12.9999		
261	64	S			J	2	371000	::Einfacher Diebstahl von Betäubungsmitteln aus Apotheken	-	StGB	242, 247, 248a	01.01.2011	31.12.9999		
262	64	S			J	2	372000	::Einfacher Diebstahl von Betäubungsmitteln aus Arztpraxen	-	StGB	242, 247, 248a	01.01.2011	31.12.9999		
263	64	S			J	2	373000	::Einfacher Diebstahl von Betäubungsmitteln aus Krankenhäusern	-	StGB	242, 248a	01.01.2011	31.12.9999		
264	64	S			J	2	374000	::Einfacher Diebstahl von Betäubungsmitteln bei Herstellern und Großhändlern	-	StGB	242, 248a	01.01.2011	31.12.9999		
265	64	S			J	2	375000	::Einfacher Diebstahl von Rezeptformularen zur Erlangung von Betäubungsmitteln	-	StGB	242	01.01.2011	31.12.9999		
266	6	S			J	2	390000	::Einfacher Taschendiebstahl von sonstigem Gut	-	StGB	242, 248a	01.01.2011	31.12.9999		
267	6	S			J	2	390500	::Einfacher Taschendiebstahl von unbaren Zahlungsmitteln	-	StGB	242	01.01.2011	31.12.9999		
268	64	S			N	1	4**00	Diebstahl unter erschwerenden Umständen §§ 243-244a StGB und zwar:	-	-	-	01.01.1997	31.12.9999		
269	64	S			N	2	4**100	::Schwerer Diebstahl von Kraftwagen	-	-	-	01.01.2004	31.12.9999		
270	64	S			N	2	4**200	::Schwerer Diebstahl von Mopeds und Krafträdern	-	-	-	01.01.2004	31.12.9999		
271	64	S			N	2	4**300	::Schwerer Diebstahl von Fahrrädern	-	-	-	01.01.2004	31.12.9999		
272	64	S			N	2	4**400	::Schwerer Diebstahl von Schusswaffen	-	-	-	01.01.1972	31.12.9999		
273	64	S			N	2	4**500	::Schwerer Diebstahl von unbaren Zahlungsmitteln	-	-	-	01.01.1991	31.12.9999		
274	64	S			N	2	4**700	::Schwerer Diebstahl von/aus Automaten	-	-	-	01.01.1987	31.12.9999		
275	64	S			N	2	4**800	::Schwerer Diebstahl von Antiquitäten, Kunst- und sakralen Gegenständen	-	-	-	01.01.1987	31.12.9999		
276	6	S			N	2	400000	::Sonstiger schwerer Diebstahl insg. gem. §§ 243 - 244a StGB	-	-	-	01.01.2008	31.12.9999		
277	6	S			J	3	400010	::Besonders schwerer Fall des Diebstahls	-	StGB	243	01.01.2008	31.12.9999		
278	6	S			J	3	400020	::Sonstiger schwerer Diebstahl gem. §§ 244 Abs. 1 Nr. 1 und 2, 244a StGB	-	StGB	244 (1) 1 2, 244a	01.01.2011	31.12.9999		
279					J		400081	Besonders schwerer Fall des Diebstahls in/aus Wochenende- und Gartenhaus	nur für Thüringen	StGB	243	01.01.1991	31.12.9999		
280					J		400086	Besonders schwerer Fall des Diebstahls in/aus einer Kirche	nur für Thüringen	StGB	243	01.01.1991	31.12.9999		
281					J		400096	Besonders schwerer Fall des Diebstahls von Buntmetall	nur für Thüringen	stGB	243	01.01.1991	31.12.9999		
282	6	S			N	3	400100	::Schwerer Diebstahl insg. von Kraftwagen	-	-	-	01.01.2008	31.12.9999		
283	6	S			J	4	400110	::Besonders schwerer Fall des Diebstahls von Kraftwagen	-	StGB	243	01.01.2008	31.12.9999		
284	6	S			J	4	400120	::Schwerer Diebstahl gem. §§ 244 Abs. 1 Nr. 1 und 2, 244a StGB von Kraftwagen	-	StGB	244 (1) 1, 2; 244a	01.01.2011	31.12.9999		
285	6	S			N	3	400200	::Schwerer Diebstahl insg. von Mopeds und Krafträdern	-	-	-	01.01.2008	31.12.9999		
286	6	S			J	4	400210	::Besonders schwerer Fall des Diebstahls von Mopeds und Krafträdern	-	StGB	243	01.01.2008	31.12.9999		
287	6	S			J	4	400220	::Schwerer Diebstahl gem. §§ 244 Abs. 1 Nr. 1 und 2, 244a StGB von Mopeds und Krafträdern	-	StGB	244 (1) 1, 2; 244a	01.01.2011	31.12.9999		
288	6	S			N	3	400300	::Schwerer Diebstahl insg. von Fahrrädern	-	-	-	01.01.2008	31.12.9999		
289	6	S			J	4	400310	::Besonders schwerer Fall des Diebstahls von Fahrrädern	-	StGB	243	01.01.2008	31.12.9999		
290	6	S			J	4	400320	::Schwerer Diebstahl gem. §§ 244 Abs. 1 Nr. 1 und 2, 244a StGB von Fahrrädern	-	StGB	244 (1) 1, 2; 244a	01.01.2011	31.12.9999		
291	6	S			N	3	400400	::Schwerer Diebstahl insg. von Schusswaffen	-	-	-	01.01.2008	31.12.9999		
292	6	S			J	4	400410	::Besonders schwerer Fall des Diebstahls von Schusswaffen	-	StGB	243	01.01.2008	31.12.9999		
293	6	S			J	4	400420	::Schwerer Diebstahl gem. §§ 244 Abs. 1 Nr. 1 und 2, 244a StGB von Schusswaffen	-	StGB	244 (1) 1, 2; 244a	01.01.2011	31.12.9999		
294	6	S			N	3	400500	::Schwerer Diebstahl insg. von unbaren Zahlungsmitteln	-	-	-	01.01.2008	31.12.9999		
295	6	S			J	4	400510	::Besonders schwerer Fall des Diebstahls von unbaren Zahlungsmitteln	-	StGB	243	01.01.2008	31.12.9999		

lfd.Nr.	Sortier-Filter 6-Steller	Schaden	Opfer	Abb. Wilkri (Tab 02)	Erfassungsschl. J/N	Ebene	Strft Schl.	Klartext	Kommentar	Gesetz Abk.	§ Zitat § (Absatz) [Satz] Nr.	gültig von	gültig bis	Zusatzinfo	
296	6	S		J	4	4	400520	:::Schwerer Diebstahl gem. §§ 244 Abs. 1 Nr. 1 und 2, 244a StGB von unbaren Zahlungsmitteln	-	StGB	244 (1) 1, 2; 244a	01.01.2011	31.12.9999		
297	6	S		N	3	3	400700	:::Schwerer Diebstahl insg. von/aus Automaten	-	-	-	01.01.2008	31.12.9999		
298	6	S		J	4	4	400710	:::Besonders schwerer Fall des Diebstahls von/aus Automaten	-	StGB	243	01.01.2008	31.12.9999		
299	6	S		J	4	4	400720	:::Schwerer Diebstahl gem. §§ 244 Abs. 1 Nr. 1 und 2, 244a StGB von/aus Automaten	-	StGB	244 (1) 1, 2; 244a	01.01.2011	31.12.9999		
300	6	S		N	3	3	400800	:::Schwerer Diebstahl insg. von Antiquitäten, Kunst- und sakralen Gegenständen	-	-	-	01.01.2008	31.12.9999		
301	6	S		J	4	4	400810	:::Besonders schwerer Fall des Diebstahls von Antiquitäten, Kunst- und sakralen Gegenständen	-	StGB	243	01.01.2008	31.12.9999		
302	6	S		J	4	4	400820	:::Schwerer Diebstahl gem. §§ 244 Abs. 1 Nr. 1 und 2, 244a StGB von Antiquitäten, Kunst- und sakralen Gegenständen	-	StGB	244 (1) 1, 2; 244a	01.01.2011	31.12.9999		
303	64	S		N	2	2	405*00	:::Schwerer Diebstahl in/aus Banken, Sparkassen, Postfilialen und -agenturen und dgl.	-	-	-	01.01.1971	31.12.9999		
304	6	S		N	3	3	405000	:::Schwerer Diebstahl insg. in/aus Banken, Sparkassen, Postfilialen und -agenturen und dgl.	-	-	-	01.01.2011	31.12.9999		
305	6	S		J	4	4	405010	:::Besonders schwerer Fall des Diebstahls in/aus Banken, Sparkassen, Postfilialen und -agenturen und dgl.	-	StGB	243	01.01.2008	31.12.9999		
306	6	S		J	4	4	405020	:::Schwerer Diebstahl gem. §§ 244 Abs. 1 Nr. 1 und 2, 244a StGB in/aus Banken, Sparkassen, Postfilialen und -agenturen und dgl.	-	StGB	244 (1) 1, 2; 244a	01.01.2011	31.12.9999		
307	64	S		N	2	2	410*00	:::Schwerer Diebstahl in/aus Dienst-, Büro-, Fabrikations-, Werkstatt- und Lagerräumen	-	-	-	01.01.1971	31.12.9999		
308	6	S		N	3	3	410000	:::Schwerer Diebstahl insg. in/aus Dienst-, Büro-, Fabrikations-, Werkstatt- und Lagerräumen von sonstigem Gut	-	-	-	01.01.2008	31.12.9999		
309	6	S		J	4	4	410010	:::Besonders schwerer Fall des Diebstahls in/aus Dienst-, Büro-, Fabrikations-, Werkstatt- und Lagerräumen von sonstigem Gut	-	StGB	243	01.01.2008	31.12.9999		
310	6	S		J	4	4	410020	:::Schwerer Diebstahl gem. §§ 244 Abs. 1 Nr. 1 und 2, 244a StGB in/aus Dienst-, Büro-, Fabrikations-, Werkstatt- und Lagerräumen von sonstigem Gut	-	StGB	244 (1) 1, 2; 244a	01.01.2011	31.12.9999		
311	6	S		N	3	3	410100	:::Schwerer Diebstahl insg. in/aus Dienst-, Büro-, Fabrikations-, Werkstatt- und Lagerräumen von Kraftwagen	-	-	-	01.01.2008	31.12.9999		
312	6	S		J	4	4	410110	:::Besonders schwerer Fall des Diebstahls in/aus Dienst-, Büro-, Fabrikations-, Werkstatt- und Lagerräumen von Kraftwagen	-	StGB	243	01.01.2008	31.12.9999		
313	6	S		J	4	4	410120	:::Schwerer Diebstahl gem. §§ 244 Abs. 1 Nr. 1 und 2, 244a StGB in/aus Dienst-, Büro-, Fabrikations-, Werkstatt- und Lagerräumen von Kraftwagen	-	StGB	244 (1) 1, 2; 244a	01.01.2011	31.12.9999		
314	6	S		N	3	3	410200	:::Schwerer Diebstahl insg. in/aus Dienst-, Büro-, Fabrikations-, Werkstatt- und Lagerräumen von Mopeds und Krafträdern	-	-	-	01.01.2008	31.12.9999		
315	6	S		J	4	4	410210	:::Besonders schwerer Fall des Diebstahls in/aus Dienst-, Büro-, Fabrikations-, Werkstatt- und Lagerräumen von Mopeds und Krafträdern	-	StGB	243	01.01.2008	31.12.9999		
316	6	S		J	4	4	410220	:::Schwerer Diebstahl gem. §§ 244 Abs. 1 Nr. 1 und 2, 244a StGB in/aus Dienst-, Büro-, Fabrikations-, Werkstatt- und Lagerräumen von Mopeds und Krafträdern	-	StGB	244 (1) 1, 2; 244a	01.01.2011	31.12.9999		
317	6	S		N	3	3	410300	:::Schwerer Diebstahl insg. in/aus Dienst-, Büro-, Fabrikations-, Werkstatt- und Lagerräumen von Fahrrädern	-	-	-	01.01.2008	31.12.9999		
318	6	S		J	4	4	410310	:::Besonders schwerer Fall des Diebstahls in/aus Dienst-, Büro-, Fabrikations-, Werkstatt- und Lagerräumen von Fahrrädern	-	StGB	243	01.01.2008	31.12.9999		
319	6	S		J	4	4	410320	:::Schwerer Diebstahl gem. §§ 244 Abs. 1 Nr. 1 und 2, 244a StGB in/aus Dienst-, Büro-, Fabrikations-, Werkstatt- und Lagerräumen von Fahrrädern	-	StGB	244 (1) 1, 2; 244a	01.01.2011	31.12.9999		
320	6	S		N	3	3	410400	:::Schwerer Diebstahl insg. in/aus Dienst-, Büro-, Fabrikations-, Werkstatt- und Lagerräumen von Schusswaffen	-	-	-	01.01.2008	31.12.9999		
321	6	S		J	4	4	410410	:::Besonders schwerer Fall des Diebstahls in/aus Dienst-, Büro-, Fabrikations-, Werkstatt- und Lagerräumen von Schusswaffen	-	StGB	243	01.01.2008	31.12.9999		
322	6	S		J	4	4	410420	:::Schwerer Diebstahl gem. §§ 244 Abs. 1 Nr. 1 und 2, 244a StGB in/aus Dienst-, Büro-, Fabrikations-, Werkstatt- und Lagerräumen von Schusswaffen	-	StGB	244 (1) 1, 2; 244a	01.01.2011	31.12.9999		
323	6	S		N	3	3	410500	:::Schwerer Diebstahl insg. in/aus Dienst-, Büro-, Fabrikations-, Werkstatt- und Lagerräumen von unbaren Zahlungsmitteln	-	-	-	01.01.2008	31.12.9999		
324	6	S		J	4	4	410510	:::Besonders schwerer Fall des Diebstahls in/aus Dienst-, Büro-, Fabrikations-, Werkstatt- und Lagerräumen von unbaren Zahlungsmitteln	-	StGB	243	01.01.2008	31.12.9999		
325	6	S		J	4	4	410520	:::Schwerer Diebstahl gem. §§ 244 Abs. 1 Nr. 1 und 2, 244a StGB in/aus Dienst-, Büro-, Fabrikations-, Werkstatt- und Lagerräumen von unbaren Zahlungsmitteln	-	StGB	244 (1) 1, 2; 244a	01.01.2011	31.12.9999		

lfd.Nr.	Sortier-Filter 6-Steller	Schaden	Opfer	Abb. Wikri (Tab 02)	Erfassungsschl. J/N	Ebene	Strft Schl.	Klartext	Kommentar	Gesetz Abk.	§ Zitat § (Absatz) [Satz] Nr.	gültig von	gültig bis	Zusatzinfo	
326	6	S			N	3	410700	::Schwerer Diebstahl insg. in/aus Dienst-, Büro-, Fabrikations-, Werkstatt- und Lagerräumen von/aus Automaten	-	-	-	01.01.2008	31.12.9999		
327	6	S			J	4	410710	:::Besonders schwerer Fall des Diebstahls in/aus Dienst-, Büro-, Fabrikations-, Werkstatt- und Lagerräumen von/aus Automaten	-	StGB	243	01.01.2008	31.12.9999		
328	6	S			J	4	410720	:::Schwerer Diebstahl gem. §§ 244 Abs. 1 Nr. 1 und 2, 244a StGB in/aus Dienst-, Büro-, Fabrikations-, Werkstatt- und Lagerräumen von/aus Automaten	-	StGB	244 (1) 1, 2; 244a	01.01.2011	31.12.9999		
329	6	S			N	3	410800	::Schwerer Diebstahl insg. in/aus Dienst-, Büro-, Fabrikations-, Werkstatt- und Lagerräumen von Antiquitäten, Kunst- und sakralen Gegenständen	-	-	-	01.01.2008	31.12.9999		
330	6	S			J	4	410810	:::Besonders schwerer Fall des Diebstahls in/aus Dienst-, Büro-, Fabrikations-, Werkstatt- und Lagerräumen von Antiquitäten, Kunst- und sakralen Gegenständen	-	StGB	243	01.01.2008	31.12.9999		
331	6	S			J	4	410820	:::Schwerer Diebstahl gem. §§ 244 Abs. 1 Nr. 1 und 2, 244a StGB in/aus Dienst-, Büro-, Fabrikations-, Werkstatt- und Lagerräumen von Antiquitäten, Kunst- und sakralen Gegenständen	-	StGB	244 (1) 1, 2; 244a	01.01.2011	31.12.9999		
332	64	S			N	2	415*00	::Schwerer Diebstahl in/aus Gaststätten, Kantinen, Hotels und Pensionen	-	-	-	01.01.1972	31.12.9999		
333	6	S			N	3	415000	::Schwerer Diebstahl insg. in/aus Gaststätten, Kantinen, Hotels und Pensionen von sonstigem Gut	-	-	-	01.01.2008	31.12.9999		
334	6	S			J	4	415010	:::Besonders schwerer Fall des Diebstahls in/aus Gaststätten, Kantinen, Hotels und Pensionen von sonstigem Gut	-	StGB	243	01.01.2008	31.12.9999		
335	6	S			J	4	415020	:::Schwerer Diebstahl gem. §§ 244 Abs. 1 Nr. 1 und 2, 244a StGB in/aus Gaststätten, Kantinen, Hotels und Pensionen von sonstigem Gut	-	StGB	244 (1) 1, 2; 244a	01.01.2011	31.12.9999		
336	6	S			N	3	415500	::Schwerer Diebstahl insg. in/aus Gaststätten, Kantinen, Hotels und Pensionen von unbaren Zahlungsmitteln	-	-	-	01.01.2008	31.12.9999		
337	6	S			J	4	415510	:::Besonders schwerer Fall des Diebstahls in/aus Gaststätten, Kantinen, Hotels und Pensionen von unbaren Zahlungsmitteln	-	StGB	243	01.01.2008	31.12.9999		
338	6	S			J	4	415520	:::Schwerer Diebstahl gem. §§ 244 Abs. 1 Nr. 1 und 2, 244a StGB in/aus Gaststätten, Kantinen, Hotels und Pensionen von unbaren Zahlungsmitteln	-	StGB	244 (1) 1, 2; 244a	01.01.2011	31.12.9999		
339	6	S			N	3	415700	::Schwerer Diebstahl insg. Gaststätten, Kantinen, Hotels und Pensionen von/aus Automaten	-	-	-	01.01.2008	31.12.9999		
340	6	S			J	4	415710	:::besonders schwerer Fall des Diebstahls in/aus Gaststätten, Kantinen, Hotels und Pensionen von/aus Automaten	-	StGB	243	01.01.2008	31.12.9999		
341	6	S			J	4	415720	:::Schwerer Diebstahl gem. §§ 244 Abs. 1 Nr. 1 und 2, 244a StGB in/aus Gaststätten, Kantinen, Hotels und Pensionen von/aus Automaten	-	StGB	244 (1) 1, 2; 244a	01.01.2011	31.12.9999		
342	64	S			N	2	425*00	::Schwerer Diebstahl in/aus Kiosken, Warenhäusern, Verkaufsräumen, Selbstbedienungsständen. Schaufenstern. Schaukästen und Vitrinen darunter:	-	-	-	01.01.2011	31.12.9999		
343	6	S			N	3	425000	::Schwerer Diebstahl insg. in/aus Kiosken, Warenh., Verkaufsräumen pp. von sonstigem Gut	-	-	-	01.01.2011	31.12.9999		
344	6	S			J	4	425010	:::Besonders schwerer Fall des Diebstahls in/aus Kiosken, Warenh., Verkaufsräumen pp. von sonstigem Gut	-	StGB	243	01.01.2008	31.12.9999		
345	6	S			J	4	425020	:::Schwerer Diebstahl gem. §§ 244 Abs. 1 Nr. 1 und 2, 244a StGB in/aus Kiosken, Warenh., Verkaufsräumen pp. von sonstigem Gut	-	StGB	244 (1) 1, 2; 244a	01.01.2011	31.12.9999		
346	6	S			N	3	425300	::Schwerer Diebstahl insg. in/aus Kiosken, Warenh., Verkaufsräumen pp. von Fahrrädern	-	-	-	01.01.2008	31.12.9999		
347	6	S			J	4	425310	:::Besonders schwerer Fall des Diebstahls in/aus Kiosken, Warenh., Verkaufsräumen pp. von Fahrrädern	-	StGB	243	01.01.2008	31.12.9999		
348	6	S			J	4	425320	:::Schwerer Diebstahl gem. §§ 244 Abs. 1 Nr. 1 und 2, 244a StGB in/aus Kiosken, Warenh., Verkaufsräumen pp.von Fahrrädern	-	StGB	244 (1) 1, 2; 244a	01.01.2011	31.12.9999		
349	6	S			N	3	425400	::Schwerer Diebstahl insg. in/aus Kiosken, Warenh., Verkaufsräumen pp. von Schusswaffen	-	-	-	01.01.2008	31.12.9999		
350	6	S			J	4	425410	:::Besonders schwerer Fall des Diebstahls in/aus Kiosken, Warenh., Verkaufsräumen pp. von Schusswaffen	-	StGB	243	01.01.2008	31.12.9999		
351	6	S			J	4	425420	:::Schwerer Diebstahl gem. §§ 244 Abs. 1 Nr. 1 und 2, 244a StGB in/aus Kiosken, Warenh., Verkaufsräumen pp.von Schusswaffen	-	StGB	244 (1) 1, 2; 244a	01.01.2011	31.12.9999		
352	6	S			N	3	425500	::Schwerer Diebstahl insg. in/aus Kiosken, Warenh., Verkaufsräumen pp. von unbaren Zahlungsmitteln	-	-	-	01.01.2008	31.12.9999		
353	6	S			J	4	425510	:::Besonders schwerer Fall des Diebstahls in/aus Kiosken, Warenh., Verkaufsräumen pp. von unbaren Zahlungsmitteln	-	StGB	243	01.01.2008	31.12.9999		
354	6	S			J	4	425520	:::Schwerer Diebstahl gem. §§ 244 Abs. 1 Nr. 1 und 2, 244a StGB in/aus Kiosken, Warenh., Verkaufsräumen pp. von unbaren Zahlungsmitteln	-	StGB	244 (1) 1, 2; 244a	01.01.2011	31.12.9999		
355	64	S			N	3	426*00	::Schwerer Ladendiebstahl	-	-	-	01.01.1977	31.12.9999		

lfd.Nr.	Sortier-Filter 6-Steller	Schaden	Opfer	Abb. Wikri (Tab 02)	Erfassungsschl. J/N	Ebene	Strft Schl.	Klartext	Kommentar	Gesetz Abk.	§ Zitat § (Absatz) [Satz] Nr.	gültig von	gültig bis	Zusatzinfo	
356	6	S			N	4	426000	:::Schwerer Ladendiebstahl insg.	-	-	-	01.01.2011	31.12.9999		
357	6	S			J	5	426010	:::Besonders schwerer Fall des Ladendiebstahls	-	StGB	243	01.01.2008	31.12.9999		
358	6	S			J	5	426020	:::Schwerer Ladendiebstahl gem. §§ 244 Abs. 1 Nr. 1 und 2, 244a StGB	-	StGB	244 (1) 1, 2; 244a	01.01.2011	31.12.9999		
359	64	S			N	2	435*00	:::Wohnungseinbruchdiebstahl § 244 Abs. 1 Nr. 3 StGB darunter:	-	-	-	01.01.1999	31.12.9999		
360	6	S			J	3	435000	:::Wohnungseinbruchdiebstahl (ohne TWE) § 244 Abs. 1 Nr. 3 StGB von sonstigem Gut	-	StGB	244 (1) 3	01.01.2008	31.12.9999		
361	6	S			J	3	435400	:::Wohnungseinbruchdiebstahl (ohne TWE) § 244 Abs. 1 Nr. 3 StGB von Schusswaffen	-	StGB	244 (1) 3	01.01.2008	31.12.9999		
362	6	S			J	3	435500	:::Wohnungseinbruchdiebstahl (ohne TWE) § 244 Abs. 1 Nr. 3 StGB von unbaren Zahlungsmitteln	-	StGB	244 (1) 3	01.01.2008	31.12.9999		
363	6	S			J	3	435800	:::Wohnungseinbruchdiebstahl (ohne TWE) § 244 Abs. 1 Nr. 3 StGB von Antiquitäten, Kunst- und sakralen Gegenständen	-	StGB	244 (1) 3	01.01.2008	31.12.9999		
364	64	S			N	3	436*00	:::Tageswohnungseinbruch	-	-	-	01.01.1991	31.12.9999		
365	6	S			J	4	436000	:::Tageswohnungseinbruch von sonstigem Gut	-	StGB	244 (1) 3	01.01.2008	31.12.9999		
366	6	S			J	4	436400	:::Tageswohnungseinbruch von Schusswaffen	-	StGB	244 (1) 3	01.01.2008	31.12.9999		
367	6	S			J	4	436500	:::Tageswohnungseinbruch von unbaren Zahlungsmitteln	-	StGB	244 (1) 3	01.01.2008	31.12.9999		
368	6	S			J	4	436800	:::Tageswohnungseinbruch von Antiquitäten, Kunst- und sakralen Gegenständen	-	StGB	244 (1) 3	01.01.2008	31.12.9999		
369	64	S			N	2	440*00	:::Schwerer Diebstahl in/aus Boden-, Kellerräumen und Waschküchen	-	-	-	01.01.1972	31.12.9999		
370	6	S			N	3	440000	:::Schwerer Diebstahl insg. in/aus Boden-, Kellerräumen, Waschküchen von sonstigem Gut	-	-	-	01.01.2008	31.12.9999		
371	6	S			J	4	440010	:::Besonders schwerer Fall des Diebstahls in/aus Boden-, Kellerräumen, Waschküchen von sonstigem Gut	-	StGB	243	01.01.2008	31.12.9999		
372	6	S			J	4	440020	:::Schwerer Diebstahl gem. §§ 244 Abs. 1 Nr. 1 und 2, 244a StGB in/aus Boden-, Kellerräumen, Waschküchen von sonstigem Gut	-	StGB	244 (1) 1, 2; 244a	01.01.2011	31.12.9999		
373	6	S			N	3	440300	:::Schwerer Diebstahl insg. in/aus Boden-, Kellerräumen, Waschküchen von Fahrrädern	-	-	-	01.01.2008	31.12.9999		
374	6	S			J	4	440310	:::Besonders schwerer Fall des Diebstahls in/aus Boden-, Kellerräumen, Waschküchen von Fahrrädern	-	StGB	243	01.01.2008	31.12.9999		
375	6	S			J	4	440320	:::Schwerer Diebstahl gem. §§ 244 Abs. 1 Nr. 1 und 2, 244a StGB in/aus Boden-, Kellerräumen, Waschküchen von Fahrrädern	-	StGB	244 (1) 1, 2; 244a	01.01.2011	31.12.9999		
376	64	S			N	2	445*00	:::Schwerer Diebstahl in/aus überwiegend unbezogenen Neu- und Rohbauten, Baubuden und Baustellen	-	-	-	01.01.1972	31.12.9999		
377	6	S			N	3	445000	:::Schwerer Diebstahl insg. in/aus überwiegend unbezogenen Neu- und Rohbauten, Baubuden und Baustellen von sonstigem Gut	-	-	-	01.01.2008	31.12.9999		
378	6	S			J	4	445010	:::Besonders schwerer Fall des Diebstahls in/aus überwiegend unbezogenen Neu- und Rohbauten, Baubuden und Baustellen von sonstigem Gut	-	StGB	243	01.01.2008	31.12.9999		
379	6	S			J	4	445020	:::Schwerer Diebstahl gem. §§ 244 Abs. 1 Nr. 1 und 2, 244a StGB in/aus überwiegend unbezogenen Neu- und Rohbauten, Baubuden und Baustellen von sonstigem Gut	-	StGB	244 (1) 1, 2; 244a	01.01.2011	31.12.9999		
380	6	S			N	3	445100	:::Schwerer Diebstahl insg. in/aus überwiegend unbezogenen Neu- und Rohbauten, Baubuden und Baustellen von Kraftwagen	-	-	-	01.01.2008	31.12.9999		
381	6	S			J	4	445110	:::Besonders schwerer Fall des Diebstahls in/aus überwiegend unbezogenen Neu- und Rohbauten, Baubuden und Baustellen von Kraftwagen	-	StGB	243	01.01.2008	31.12.9999		
382	6	S			J	4	445120	:::Schwerer Diebstahl gem. §§ 244 Abs. 1 Nr. 1 und 2, 244a StGB in/aus überwiegend unbezogenen Neu- und Rohbauten, Baubuden und Baustellen von Kraftwagen	-	StGB	244 (1) 1, 2; 244a	01.01.2011	31.12.9999		
383	6	S			N	3	445500	:::Schwerer Diebstahl insg. in/aus überwiegend unbezogenen Neu- und Rohbauten, Baubuden und Baustellen von unbaren Zahlungsmitteln	-	-	-	01.01.2008	31.12.9999		
384	6	S			J	4	445510	:::Besonders schwerer Fall des Diebstahls in/aus überwiegend unbezogenen Neu- und Rohbauten, Baubuden und Baustellen von unbaren Zahlungsmitteln	-	StGB	243	01.01.2008	31.12.9999		
385	6	S			J	4	445520	:::Schwerer Diebstahl gem. §§ 244 Abs. 1 Nr. 1 und 2, 244a StGB in/aus überwiegend unbezogenen Neu- und Rohbauten, Baubuden und Baustellen von unbaren Zahlungsmitteln	-	StGB	244 (1) 1, 2; 244a	01.01.2011	31.12.9999		
386	64	S			N	2	450*00	:::Schwerer Diebstahl an/aus Kraftfahrzeugen	-	-	-	01.01.2012	31.12.9999		
387	6	S			N	3	450000	:::Schwerer Diebstahl insg. an/aus Kraftfahrzeugen von sonstigem Gut	-	-	-	01.01.2012	31.12.9999		
388	6	S			J	4	450010	:::Besonders schwerer Fall des Diebstahls an/aus Kraftfahrzeugen von sonstigem Gut	-	StGB	243	01.01.2012	31.12.9999		

lfd.Nr.	Sortier-Filter 6-Steller	Schaden	Opfer	Abb. Wikri (Tab 02)	Erfassungsschl. J/N	Ebene	Strft Schl.	Klartext	Kommentar	Gesetz Abk.	§ Zitat § (Absatz) [Satz] Nr.	gültig von	gültig bis	Zusatzinfo	
389	6	S			J	4	450020	:::Schwerer Diebstahl gem. §§ 244 Abs. 1 Nr. 1 und 2, 244a StGB an/aus Kraftfahrzeugen von sonstigem Gut	-	StGB	244 (1) 1, 2; 244a	01.01.2012	31.12.9999		
390	6	S			N	3	450500	:::Schwerer Diebstahl aus Kraftfahrzeugen von unbaren Zahlungsmitteln	-	-	-	01.01.2012	31.12.9999		
391	6	S			J	4	450510	:::Besonders schwerer Fall des Diebstahls aus Kraftfahrzeugen von unbaren Zahlungsmitteln	-	StGB	243	01.01.2012	31.12.9999		
392	6	S			J	4	450520	:::Schwerer Diebstahl gemäß §§ 244 Abs. 1 Nr. 1 und 2, 244a StGB aus Kraftfahrzeugen von unbaren Zahlungsmitteln	-	StGB	244 (1) 1, 2; 244a	01.01.2012	31.12.9999		
393	64	S			N	2	471000	:::Schwerer Diebstahl von Betäubungsmitteln aus Apotheken	-	-	-	01.01.1972	31.12.9999		
394	6	S			J	4	471010	:::Besonders schwerer Fall des Diebstahls von Betäubungsmitteln aus Apotheken	-	StGB	243	01.01.2008	31.12.9999		
395	6	S			J	4	471020	:::Schwerer Diebstahl gem. §§ 244 Abs. 1 Nr. 1 und 2, 244a StGB von Betäubungsmitteln aus Apotheken	-	StGB	244 (1) 1, 2; 244a	01.01.2011	31.12.9999		
396	64	S			N	2	472000	:::Schwerer Diebstahl von Betäubungsmitteln aus Arztpraxen	-	-	-	01.01.1972	31.12.9999		
397	6	S			J	4	472010	:::Besonders schwerer Fall des Diebstahls von Betäubungsmitteln aus Arztpraxen	-	StGB	243	01.01.2008	31.12.9999		
398	6	S			J	4	472020	:::Schwerer Diebstahl gem. §§ 244 Abs. 1 Nr. 1 und 2, 244a StGB von Betäubungsmitteln aus Arztpraxen	-	StGB	244 (1) 1, 2; 244a	01.01.2011	31.12.9999		
399	64	S			N	2	473000	:::Schwerer Diebstahl von Betäubungsmitteln aus Krankenhäusern	-	-	-	01.01.1972	31.12.9999		
400	6	S			J	4	473010	:::Besonders schwerer Fall des Diebstahls von Betäubungsmitteln aus Krankenhäusern	-	StGB	243	01.01.2008	31.12.9999		
401	6	S			J	4	473020	:::Schwerer Diebstahl gem. §§ 244 Abs. 1 Nr. 1 und 2, 244a StGB von Betäubungsmitteln aus Krankenhäusern	-	StGB	244 (1) 1, 2; 244a	01.01.2011	31.12.9999		
402	64	S			N	2	474000	:::Schwerer Diebstahl von Betäubungsmitteln bei Herstellern und Großhändlern	-	-	-	01.01.1972	31.12.9999		
403	6	S			J	4	474010	:::Besonders schwerer Fall des Diebstahls von Betäubungsmitteln bei Herstellern und Großhändlern	-	StGB	243	01.01.2008	31.12.9999		
404	6	S			J	4	474020	:::Schwerer Diebstahl gem. §§ 244 Abs. 1 Nr. 1 und 2, 244a StGB von Betäubungsmitteln bei Herstellern und Großhändlern	-	StGB	244 (1) 1, 2; 244a	01.01.2011	31.12.9999		
405	64	S			N	2	475000	:::Schwerer Diebstahl von Rezeptformularen zur Erlangung von Betäubungsmitteln	-	-	-	01.01.1972	31.12.9999		
406	6	S			J	4	475010	:::Besonders schwerer Fall des Diebstahls von Rezeptformularen zur Erlangung von Betäubungsmitteln	-	StGB	243	01.01.2008	31.12.9999		
407	6	S			J	4	475020	:::Schwerer Diebstahl gem. §§ 244 Abs. 1 Nr. 1 und 2, 244a StGB von Rezeptformularen zur Erlangung von Betäubungsmitteln	-	StGB	244 (1) 1, 2; 244a	01.01.2011	31.12.9999		
408	6	S			N	2	490000	:::Schwerer Taschendiebstahl insg. von sonstigem Gut	-	-	-	01.01.2008	31.12.9999		
409	6	S			J	4	490010	:::Besonders schwerer Fall des Taschendiebstahls von sonstigem Gut	-	StGB	243	01.01.2008	31.12.9999		
410	6	S			J	4	490020	:::Schwerer Taschendiebstahl gem. §§ 244 Abs. 1 Nr. 1 und 2, 244a StGB von sonstigem Gut	-	StGB	244 (1) 1, 2; 244a	01.01.2011	31.12.9999		
411	6	S			N	2	490500	:::Schwerer Taschendiebstahl von unbaren Zahlungsmitteln	-	-	-	01.01.2008	31.12.9999		
412	6	S			J	4	490510	:::Besonders schwerer Fall des Taschendiebstahls von unbaren Zahlungsmitteln	-	StGB	243	01.01.2008	31.12.9999		
413	6	S			J	4	490520	:::Schwerer Taschendiebstahl gem. §§ 244 Abs. 1 Nr. 1 und 2, 244a StGB von unbaren Zahlungsmitteln	-	StGB	244 (1) 1, 2; 244a	01.01.2011	31.12.9999		
414	64	S			N	1	***00	Diebstahl insgesamt und zwar:	-	-	-	01.01.1997	31.12.9999		
415	64	S			N	2	***100	:::Diebstahl insgesamt von Kraftwagen einschl. unbefugte Ingebrauchnahme	-	-	-	01.01.1973	31.12.9999		
416	64	S			N	2	***200	:::Diebstahl insgesamt von Mopeds und Krafträdern einschl. unbefugte Ingebrauchnahme	-	-	-	01.01.1973	31.12.9999		
417	64	S			N	2	***300	:::Diebstahl insgesamt von Fahrrädern einschl. unbefugte Ingebrauchnahme	-	-	-	01.01.1973	31.12.9999		
418	64	S			N	2	***400	:::Diebstahl insgesamt von Schusswaffen	-	-	-	01.01.1973	31.12.9999		
419	64	S			N	2	***500	:::Diebstahl insgesamt von unbaren Zahlungsmitteln	-	-	-	01.01.1991	31.12.9999		
420	64	S			N	2	***700	:::Diebstahl insgesamt von/aus Automaten	-	-	-	01.01.1973	31.12.9999		
421	64	S			N	2	***800	:::Diebstahl insgesamt von Antiquitäten, Kunst- und sakralen Gegenständen	-	-	-	01.01.1981	31.12.9999		
422	64	S			N	2	*05*00	:::Diebstahl insgesamt in/aus Banken, Sparkassen, Postfilialen und -agenturen und dgl.	-	-	-	01.01.1973	31.12.9999		
423	64	S			N	2	*10*00	:::Diebstahl insgesamt in/aus Dienst-, Büro-, Fabrikations-, Werkstatt- und Lagerräumen	-	-	-	01.01.1973	31.12.9999		
424	64	S			N	2	*15*00	:::Diebstahl insgesamt in/aus Gaststätten, Kantinen, Hotels und Pensionen	-	-	-	01.01.1973	31.12.9999		
425	64	S			N	2	*25*00	:::Diebstahl insgesamt in/aus Kiosken, Warenhäusern, Verkaufsräumen, Selbstbedienungsläden. Schaufenster. Schaukästen und Vitrinen darunter:	-	-	-	01.01.2011	31.12.9999		
426	64	S			N	3	*26*00	:::Ladendiebstahl insgesamt	-	-	-	01.01.1977	31.12.9999		

lfd.Nr.	Seiten- Filter 6-Steller	Schaden	Opfer	Abb. Wikri (Tab 02)	Erfassungsschl. J/N	Ebene	Strft Schl.	Klartext	Kommentar	Gesetz Abk.	§ Zitat § (Absatz) [Satz] Nr.	gültig von	gültig bis	Zusatzinfo		
427	64	S			N	2	*35*00	:Diebstahl insgesamt in/aus Wohnungen	-	-	-	01.01.1999	31.12.9999			
428	64	S			N	2	*40*00	:Diebstahl insgesamt in/aus Boden-, Kellerräumen und Waschküchen	-	-	-	01.01.1973	31.12.9999			
429	64	S			N	2	*45*00	:Diebstahl insgesamt in/aus überwiegend unbezogenen Neu- und Rohbauten, Baubuden und Baustellen	-	-	-	01.01.1973	31.12.9999			
430	64	S			N	2	*50*00	:Diebstahl insgesamt an/aus Kraftfahrzeugen	-	-	-	01.01.2012	31.12.9999			
431	64	S			N	2	*71000	:Diebstahl insgesamt von Betäubungsmitteln aus Apotheken	-	-	-	01.01.1973	31.12.9999			
432	64	S			N	2	*72000	:Diebstahl insgesamt von Betäubungsmitteln aus Arztpraxen	-	-	-	01.01.1973	31.12.9999			
433	64	S			N	2	*73000	:Diebstahl insgesamt von Betäubungsmitteln aus Krankenhäusern	-	-	-	01.01.1973	31.12.9999			
434	64	S			N	2	*74000	:Diebstahl insgesamt von Betäubungsmitteln bei Herstellern und Großhändlern	-	-	-	01.01.1973	31.12.9999			
435	64	S			N	2	*75000	:Diebstahl insgesamt von Rezeptformularen zur Erlangung von Betäubungsmitteln	-	-	-	01.01.1973	31.12.9999			
436	64	S			N	2	*90*00	:Taschendiebstahl insgesamt	-	-	-	01.01.1973	31.12.9999			
437	64		J		N	1	500000	Vermögens- und Fälschungsdelikte	-	-	-	01.01.1987	31.12.9999			
438	64	S			J	2	510000	:Betrug §§ 263, 263a, 264, 264a, 265, 265a, 265b StGB	-	-	-	01.01.2014	31.12.9999			
439	64	S			J	N	3	511000	::Waren- und Warenkreditbetrug	-	-	-	01.01.2014	31.12.9999		
440	64	S			J	J	4	511100	:::Betrügerisches Erlangen von Kfz	StGB	263	01.01.1987	31.12.9999			
441	64	S			J	N	4	511200	:::Sonstiger Warenkreditbetrug	-	-	01.01.1987	31.12.9999			
442	6	S			J	J	5	511201	:::Tankbetrug	StGB	263	01.01.2008	31.12.9999			
443	6	S			J	J	5	511279	:::Weitere Arten des Warenkreditbetruges	StGB	263	01.01.2008	31.12.9999			
444	64	S			J	J	4	511300	:::Warenbetrug	StGB	263	01.01.1987	31.12.9999			
445	64	S			J	J	3	512000	::Grundstücks- und Baubetrug	StGB	263	01.01.2011	31.12.9999			
446	64	S			J	N	3	513000	::Beteiligungs- und Kapitalanlagebetrug	-	-	01.01.2014	31.12.9999			
447	64				J	J	4	513100	:::Prospektbetrug § 264a StGB	StGB	264a	01.01.1994	31.12.9999			
448	64	S			J	J	4	513200	:::Anlagebetrug gemäß § 263 StGB	StGB	263	01.01.1994	31.12.9999			
449	64	S			J	J	4	513300	:::Betrug bei Börsenspekulationen	StGB	263	01.01.1994	31.12.9999			
450	64	S			J	J	4	513400	:::Beteiligungsbetrug	StGB	263	01.01.1994	31.12.9999			
451	64	S			J	J	4	513500	:::Kautionsbetrug	StGB	263	01.01.1994	31.12.9999			
452	64	S			J	J	4	513600	:::Umschuldungsbetrug	StGB	263	01.01.1994	31.12.9999			
453	64	S			J	N	3	514000	::Geldkreditbetrug	-	-	01.01.2014	31.12.9999			
454	64				J	J	4	514100	:::Kreditbetrug § 265b StGB	StGB	265b	01.01.1987	31.12.9999			
455	64	S			J	J	4	514200	:::Subventionsbetrug § 264 StGB	StGB	264	01.01.1987	31.12.9999			
456	64	S			J	J	4	514300	:::Kreditbetrug § 263 StGB	StGB	263	01.01.1987	31.12.9999			
457	64	S			J	J	4	514500	:::Wertpapierbetrug	StGB	263	01.01.1987	31.12.9999			
458	64	S			N	3	515000	::Erschleichen von Leistungen § 265a StGB	-	-	-	01.01.1987	31.12.9999			
459	6	S			J	4	515001	:::Beförderungerschleichung	StGB	265a	01.01.2008	31.12.9999				
460	6	S			J	4	515079	:::Sonstiges Erschleichen von Leistungen	StGB	265a	01.01.2011	31.12.9999				
461	64	S			J	N	3	516000	::Betrug mittels rechtswidrig erlangter unbarer Zahlungsmittel	-	-	01.01.2014	31.12.9999			
462	64	S			J	J	4	516200	:::Betrug mittels rechtswidrig erlangter Debitkarten ohne PIN (Lastschriftverfahren)	StGB	263	01.01.2002	31.12.9999			
463	64	S			J	J	4	516300	:::Betrug mittels rechtswidrig erlangter Debitkarten mit PIN	StGB	263, 263a	01.01.2002	31.12.9999			
464	64	S			J	J	4	516400	:::Betrug mittels rechtswidrig erlangter Kreditkarten	StGB	263	01.01.1987	31.12.9999			
465	64	S			J	J	4	516500	:::Betrug mittels rechtswidrig erlangter Daten von Zahlungskarten	StGB	263	01.01.2002	31.12.9999			
466	64	S			J	J	4	516900	:::Betrug mittels rechtswidrig erlangter sonstige unbare Zahlungsmittel	StGB	263	01.01.2002	31.12.9999			
467	64	S			J	N	3	517000	:::Sonstiger Betrug	-	-	01.01.2014	31.12.9999			
468	64	S			J	J	4	517100	:::Leistungsbetrug	StGB	263	01.01.1987	31.12.9999			
469	64	S			J	J	4	517200	:::Leistungskreditbetrug	StGB	263	01.01.1987	31.12.9999			
470	64	S			J	J	4	517300	:::Arbeitsvermittlungsbetrug	StGB	263	01.01.1987	31.12.9999			
471	64	S			J	N	4	517400	:::Betrug z.N.v. Versicherungen und Versicherungsmissbrauch §§ 263, 265 StGB	-	-	01.01.1999	31.12.9999			
472	6	S			J	J	5	517410	:::Betrug zum Nachteil von Versicherungen	StGB	263	01.01.2008	31.12.9999			
473	6	S			J	J	5	517420	:::Versicherungsmissbrauch	StGB	265	01.01.2008	31.12.9999			
474	64	S			J	J	4	517500	:::Computerbetrug § 263a StGB (soweit nicht unter den Schlüssel 5163 bzw. 5179 zu erfassen)	StGB	263a	01.01.2002	31.12.9999			
475	64	S			J	J	4	517600	:::Provisionsbetrug	StGB	263	01.01.1987	31.12.9999			

lfd.Nr.	Sortnr	Filter 6-Steller	Schaden	Opfer	Abb. Wikri (Tab 02)	Erfassungsschl. J/N	Ebene				Strft Schl.	Klartext	Kommentar	Gesetz Abk.	§ Zitat § (Absatz) [Satz] Nr.	gültig von	gültig bis	
																	Zusatzinfo	
476	64	S		J	J					4	517700	:::Betrug z.N.v. Sozialversicherungen und Sozialversicherungsträgern	-	StGB	263	01.01.1994	31.12.9999	
477	64	S		J	J					4	517800	:::(Sonstiger) Sozialleistungsbetrug (soweit nicht unter Schl. 5177 zu erfassen)	-	StGB	263	01.01.1996	31.12.9999	
478	64	S		J	J					4	517900	:::Betrug mit Zugangsberechtigungen zu Kommunikationsdiensten	-	StGB	263, 263a	01.01.1998	31.12.9999	
479	64	S		J	N					4	518100	:::Abrechnungsbetrug	-	-	-	01.01.1999	31.12.9999	
480	6	S		J	J					5	518110	:::Abrechnungsbetrug im Gesundheitswesen	-	StGB	263	01.01.2008	31.12.9999	
481	6	S		J	J					5	518179	:::Sonstiger Abrechnungsbetrug	-	StGB	263	01.01.2008	31.12.9999	
482	64	S		J	J					4	518200	:::Einmietbetrug	-	StGB	263	01.01.1999	31.12.9999	
483	64	S		J	N					4	518300	:::Kontoeröffnungs- und Überweisungsbetrug	-	-	-	01.01.1999	31.12.9999	
484	6	S		J	J					5	518310	:::Kontoeröffnungsbetrug	-	StGB	263	01.01.2008	31.12.9999	
485	6	S		J	J					5	518320	:::Überweisungsbetrug	-	StGB	263	01.01.2008	31.12.9999	
486	64	S		J	J					4	518400	:::Zechbetrug	-	StGB	263	01.01.1999	31.12.9999	
487	64	S		J	J					4	518800	:::Kreditvermittlungsbetrug	-	StGB	263	01.01.2004	31.12.9999	
488	64	S		J	J					4	518900	:::Sonstige weitere Betrugsarten	-	StGB	263	01.01.1999	31.12.9999	
489	64	S		J	N				2	520000	:::Veruntreuungen §§ 266, 266a, 266b StGB	-	-	-	01.01.2014	31.12.9999		
490	64	S		J	N				3	521000	:::Untreue § 266 StGB	-	-	-	01.01.2014	31.12.9999		
491	6	S		J	J					4	521079	:::Sonstige Untreue	-	StGB	266	01.01.2008	31.12.9999	
492	64	S		J	J					4	521100	:::Untreue bei Kapitalanlagegeschäften	-	StGB	266	01.01.1994	31.12.9999	
493	64	S		J	J					3	522000	:::Vorenthalten und Veruntreuen von Arbeitsentgelt § 266a StGB	-	StGB	266a	01.01.1987	31.12.9999	
494	64	S		J	J					3	523000	:::Missbrauch von Scheck- und Kreditkarten § 266b StGB	-	StGB	266b	01.01.1987	31.12.9999	
495	64	S		J	N				2	530000	:::Unterschlagung §§ 246, 247, 248a StGB	-	-	-	01.01.2014	31.12.9999		
496	6	S		J	J					3	530079	:::Unterschlagung sonstiger Güter/Sachen gemäß §§ 246, 247, 248a StGB - ohne von Kfz	-	StGB	246, 247, 248a	01.01.2011	31.12.9999	
497	64	S		J	J					3	531000	:::Unterschlagung von Kfz gemäß §§ 246, 247 StGB	-	StGB	246, 247	01.01.2011	31.12.9999	
498	64	S		J	N				2	540000	:::Urkundenfälschung §§ 267-271, 273-279, 281 StGB	-	-	-	01.01.2014	31.12.9999		
499	6	S		J	J					3	540001	:::Sonstige Urkundenfälschung gemäß § 267 StGB	-	StGB	267	01.01.2008	31.12.9999	
500	6	S		J	J					3	540002	:::Mittelbare Falschbeurkundung	-	StGB	271	01.01.2008	31.12.9999	
501	6	S		J	J					3	540003	:::Verändern von amtlichen Ausweisen	-	StGB	273	01.01.2008	31.12.9999	
502	6	S		J	J					3	540004	:::Urkundenunterdrückung, Veränderung einer Grenzbezeichnung § 274 StGB	-	StGB	274	01.01.2008	31.12.9999	
503	6	S		J	J					3	540005	:::Vorbereitung der Fälschung von amtlichen Ausweisen	-	StGB	275	01.01.2008	31.12.9999	
504	6	S		J	J					3	540006	:::Verschaffen von falschen amtlichen Ausweisen	-	StGB	276	01.01.2008	31.12.9999	
505	6	S		J	J					3	540007	:::Fälschung von Gesundheitszeugnissen	-	StGB	277	01.01.2008	31.12.9999	
506	6	S		J	J					3	540008	:::Ausstellen unrichtiger Gesundheitszeugnisse	-	StGB	278	01.01.2008	31.12.9999	
507	6	S		J	J					3	540009	:::Gebrauch unrichtiger Gesundheitszeugnisse	-	StGB	279	01.01.2008	31.12.9999	
508	6	S		J	J					3	540010	:::Missbrauch von Ausweispapieren	-	StGB	281	01.01.2008	31.12.9999	
509	64	S		J	N				3	541000	:::Fälschung technischer Aufzeichnungen § 268 StGB	-	-	-	01.01.1987	31.12.9999		
510	6	S		J	J					4	541001	:::Manipulation von Fahrtenschreibern und EG-Kontrollgeräten gemäß § 268 StGB	-	StGB	268	01.01.2015	31.12.9999	
511	6	S		J	J					4	541079	:::Sonstige Fälschung technischer Aufzeichnungen	-	StGB	268	01.01.2008	31.12.9999	
512	64	S		J	J					3	542000	:::Fälschung zur Erlangung von Betäubungsmitteln	-	StGB	267	01.01.1987	31.12.9999	
513	64	S		J	N				3	543000	:::Fälschung beweisheblicher Daten, Täuschung im Rechtsverkehr bei Datenverarbeitung §§ 269, 270 StGB	-	-	-	01.01.1987	31.12.9999		
514	6	S		J	J					4	543010	:::Fälschung beweisheblicher Daten § 269 StGB	-	StGB	269	01.01.2008	31.12.9999	
515	6	S		J	J					4	543020	:::Täuschung im Rechtsverkehr bei Datenverarbeitung § 270 StGB	-	StGB	270	01.01.2008	31.12.9999	
516	64	S		J	N				2	550000	:::Geld- und Wertzeichenfälschung, Fälschung von Zahlungskarten mit oder ohne Garantiefunktion, Schecks und Wechslen §§ 146-149, 151, 152, 152a, 152b StGB	-	-	-	01.01.2014	31.12.9999		
517	6	S		J	J					3	550010	:::Gewerbs- und bandenmäßiges Geldfälschung gemäß § 146 Abs. 2 StGB	-	StGB	146 (2)	01.01.2008	31.12.9999	
518	6	S		J	J					3	550020	:::Wertpapierfälschung	-	StGB	151	01.01.2008	31.12.9999	
519	6	S		J	J					3	550030	:::Fälschung Geld-/Wertzeichen fremder Währungsgebiete	-	StGB	152	01.01.2008	31.12.9999	
520	64	S		J	N				3	551000	:::Geld- und Wertzeichenfälschung einschl. Vorbereitungshandlungen §§ 146 außer Abs. 1 Nr. 3, 148, 149 StGB	-	-	-	01.01.2005	31.12.9999		
521	6	S		J	J					4	551010	:::Geldfälschung (einschl. Vorbereitungshandlung) §§ 146 außer Abs. 1 Nr. 3 StGB	-	StGB	146 (1) 1, 2	01.01.2008	31.12.9999	
522	6	S		J	J					4	551020	:::Wertzeichenfälschung	-	StGB	148	01.01.2008	31.12.9999	

lfd.Nr.	Seiten- Filter 6-Steller	Schaden	Opfer	Abb. Wikri (Tab 02)	Erfassungsschl. J/N	Ebene	Strft Schl.	Klartext	Kommentar	Gesetz Abk.	§ Zitat § (Absatz) [Satz] Nr.	gültig von	gültig bis	Zusatzinfo		
523	6				J	4	551030	:::Vorbereitung der Fälschung von Geld und Wertzeichen	-	StGB	149	01.01.2011	31.12.9999			
524	64				N	3	552000	:::Inverkehrbringen von Falschgeld §§ 146 Abs. 1 Nr. 3, 147 StGB	-	-	-	01.01.2005	31.12.9999			
525	6				J	4	552010	:::Inverkehrbringen von Falschgeld gemäß § 146 Abs. 1 Nr. 3 StGB	-	StGB	146 (1) 3	01.01.2008	31.12.9999			
526	6				J	4	552020	:::Inverkehrbringen von Falschgeld gemäß § 147 StGB (nach gutgläubigem Erwerb)	-	StGB	147	01.01.2008	31.12.9999			
527	64				J	N	3	553000	:::Fälschung von Zahlungskarten mit oder ohne Garantiefunktion, Schecks und Wechseln gemäß §§ 152a, 152b StGB	-	-	01.01.2014	31.12.9999			
528	64				J	N	4	553100	:::Gebrauch falscher Zahlungskarten mit oder ohne Garantiefunktion, Schecks und Wechsel gemäß §§ 152a, 152b StGB	-	-	01.01.2004	31.12.9999			
529	6				J	J	5	553110	:::Gebrauch falscher Zahlungskarten ohne Garantiefunktion, Schecks und Wechsel	-	StGB	152a	01.01.2008	31.12.9999		
530	6				J	J	5	553120	:::Gebrauch falscher Zahlungskarten mit Garantiefunktion	-	StGB	152b	01.01.2008	31.12.9999		
531	64				J	N	4	553200	:::Nachmachen, Verfälschen, Verschaffen, Feilhalten oder Überlassen falscher Zahlungskarten mit oder ohne Garantiefunktion, Schecks und Wechsel gemäß §§ 152a, 152b StGB	-	-	01.01.2004	31.12.9999			
532	6				J	J	5	553210	:::Nachmachen, Verfälschen, Verschaffen, Feilhalten oder Überlassen falscher Zahlungskarten ohne Garantiefunktion, Schecks und Wechsel	-	StGB	152a	01.01.2008	31.12.9999		
533	6				J	J	5	553220	:::Nachmachen, Verfälschen, Verschaffen, Feilhalten oder Überlassen falscher Zahlungskarten mit Garantiefunktion	-	StGB	152b	01.01.2008	31.12.9999		
534	64	S			J	N	2	560000	:::Insolvenzstraftaten §§ 283, 283a-d StGB	-	-	01.01.2014	31.12.9999			
535	64	S			J	J	3	561000	:::Bankrott § 283 StGB	-	StGB	283	01.01.1977	31.12.9999		
536	64	S			J	J	3	562000	:::Besonders schwerer Fall des Bankrotts § 283a StGB	-	StGB	283a	01.01.1977	31.12.9999		
537	64	S			J	J	3	563000	:::Verletzung der Buchführungspflicht § 283b StGB	-	StGB	283b	01.01.2014	31.12.9999		
538	64	S			J	J	3	564000	:::Gläubigerbegünstigung § 283c StGB	-	StGB	283c	01.01.1977	31.12.9999		
539	64	S			J	J	3	565000	:::Schuldnerbegünstigung § 283d StGB	-	StGB	283d	01.01.1977	31.12.9999		
540	64				J	N	1	600000	Sonstige Straftatbestände (StGB)	-	-	01.01.1987	31.12.9999			
541	64	S			N	2	610000	:::Erpressung § 253 StGB	-	-	-	01.01.2014	31.12.9999			
542	6	S			J	3	610001	:::Schutzgelderpressung	-	StGB	253	01.01.2008	31.12.9999			
543	6	S			J	3	610079	:::Sonstige Erpressung	-	StGB	253	01.01.2008	31.12.9999			
544	64	S			J	3	611000	:::Erpressung auf sexueller Grundlage	-	StGB	253	01.01.1987	31.12.9999			
545	64				N	2	620000	:::Widerstand gegen die Staatsgewalt und Straftaten gegen die öffentliche Ordnung §§ 111, 113, 114, 120, 121, 123-127, 129, 130-134, 136, 138, 140, 145, 145a, 145c, 145d StGB	-	-	-	01.01.2014	31.12.9999			
546	6				J	3	620001	:::Störung des öffentlichen Friedens durch Androhung von Straftaten	-	StGB	126	01.01.2008	31.12.9999			
547	6				J	3	620002	:::Bildung bewaffneter Gruppen	-	StGB	127	01.01.2008	31.12.9999			
548	6				J	3	620003	:::Bildung krimineller Vereinigungen	-	StGB	129	01.01.2008	31.12.9999			
549	6				J	3	620004	:::Anleitung zu Straftaten	-	StGB	130a	01.01.2008	31.12.9999			
550	6				J	3	620005	:::Amtsanmaßung	-	StGB	132	01.01.2008	31.12.9999			
551	6				J	3	620006	:::Missbrauch von Titeln, Berufsbezeichnungen, Abzeichen	-	StGB	132a	01.01.2008	31.12.9999			
552	6				J	3	620007	:::Verwahrungsbruch	-	StGB	133	01.01.2008	31.12.9999			
553	6				J	3	620008	:::Verletzung amtlicher Bekanntmachungen	-	StGB	134	01.01.2008	31.12.9999			
554	6				J	3	620009	:::Verstrickungsbruch, Siegelbruch	-	StGB	136	01.01.2008	31.12.9999			
555	6				J	3	620010	:::Nichtanzeige geplanter Straftaten	-	StGB	138	01.01.2008	31.12.9999			
556	6				J	3	620011	:::Belohnung und Billigung von Straftaten	-	StGB	140	01.01.2008	31.12.9999			
557	6				J	3	620013	:::Missbrauch von Notrufen und Beeinträchtigung von Unfallverhütungs- und Nothilfemitteln	-	StGB	145	01.01.2008	31.12.9999			
558	6				J	3	620014	:::Verstoß gegen Weisung während Führungsaufsicht	-	StGB	145a	01.01.2008	31.12.9999			
559	6				J	3	620015	:::Verstoß gegen das Berufsverbot	-	StGB	145c	01.01.2008	31.12.9999			
560	64				N	3	621000	:::Widerstand gegen die Staatsgewalt §§ 111, 113, 114, 120, 121 StGB	-	-	-	01.01.1987	31.12.9999			
561	6				J	4	621010	:::Öffentliche Aufforderung zu Straftaten	-	StGB	111	01.01.2008	31.12.9999			
562	6				N	4	621020	:::Widerstand gegen Vollstreckungsbeamte	-	-	-	01.01.2010	31.12.9999			
563	6	O			J	5	621021	:::Widerstand gegen Polizeivollzugsbeamte	-	StGB	113	01.01.2011	31.12.9999			
564	6	O			J	5	621029	:::Widerstand gegen Vollstreckungsbeamte (ohne Polizeivollzugsbeamte)	-	StGB	113	01.01.2011	31.12.9999			
565	6	O			J	4	621030	:::Widerstand gegen gleichgestellte Personen	-	StGB	114	01.01.2014	31.12.9999			
566	6				J	4	621040	:::Gefangenenbefreiung	-	StGB	120	01.01.2008	31.12.9999			
567	6				J	4	621050	:::Gefangenenmeuterei	-	StGB	121	01.01.2008	31.12.9999			

lfd.Nr.	Seitend. Filter 6-Steller	Schaden	Opfer	Abb. Wikri (Tab 02) Erfassungsschl. J/N	Ebene	Strft Schl.	Klartext	Kommentar	Gesetz Abk.	§ Zitat § (Absatz) [Satz] Nr.	gültig von	gültig bis	Zusatzinfo		
568	64			N	3	622000	::Hausfriedensbruch §§ 123, 124 StGB	-	-	-	01.01.2014	31.12.9999			
569	64			J	4	622100	:::Hausfriedensbruch § 123 StGB	-	StGB	123	01.01.2001	31.12.9999			
570	64			J	4	622200	:::Schwerer Hausfriedensbruch § 124 StGB	-	StGB	124	01.01.2001	31.12.9999			
571	64			N	3	623000	::Landfriedensbruch §§ 125, 125a StGB	-	-	-	01.01.1987	31.12.9999			
572	6			J	4	623010	:::Landfriedensbruch § 125 StGB	-	StGB	125	01.01.2008	31.12.9999			
573	6			J	4	623020	:::Besonders schwerer Landfriedensbruch § 125a StGB	-	StGB	125a	01.01.2008	31.12.9999			
574	64			N	3	624000	::Vortäuschen einer Straftat § 145d StGB	-	-	-	01.01.2014	31.12.9999			
575	6			J	4	624010	:::Vortäuschen einer Straftat gegen die sexuelle Selbstbestimmung	-	StGB	145d	01.01.2008	31.12.9999			
576	6			J	4	624079	:::Vortäuschen einer sonstigen Straftat	-	StGB	145d	01.01.2008	31.12.9999			
577	64			J	4	624100	:::Vortäuschen eines Raubes	-	StGB	145d	01.01.1990	31.12.9999			
578	64			N	4	624200	:::Vortäuschen eines Diebstahls	-	-	-	01.01.1990	31.12.9999			
579	6			J	5	624201	:::Vortäuschen eines Kfz-Diebstahls	-	StGB	145d	01.01.2008	31.12.9999			
580	6			J	5	624279	:::Vortäuschen eines sonstigen Diebstahls	-	StGB	145d	01.01.2008	31.12.9999			
581	64			N	3	626000	::Gewaltdarstellung § 131 StGB	-	-	-	01.01.2014	31.12.9999			
582	6			J	4	626079	:::Sonstige Gewaltdarstellung	-	StGB	131 (1) 1, 2, 4, (2)	01.01.2008	31.12.9999			
583	64			J	4	626100	:::Gewaltdarstellung; Schriften an Personen unter 18 Jahren gem. § 131 Abs. 1 Nr. 3 StGB	-	StGB	131 (1) 3	01.01.2005	31.12.9999			
584	64			J	3	627000	::Volksverhetzung § 130 StGB	-	StGB	130	01.01.1996	31.12.9999			
585	64			N	2	630000	:Begünstigung, Strafvereitelung (ohne Strafvereitelung im Amt), Hehlerei und Geldwäsche §§ 257, 258, 259-261 StGB	-	-	-	01.01.2014	31.12.9999			
586	6			J	3	630010	:::Begünstigung	-	StGB	257	01.01.2008	31.12.9999			
587	6			J	3	630020	:::Strafvereitelung	-	StGB	258	01.01.2008	31.12.9999			
588	64			N	3	631000	:::Hehlerei von Kfz §§ 259-260a StGB	-	-	-	01.01.2014	31.12.9999			
589	6			J	4	631079	:::Hehlerei von Kfz gemäß § 259 StGB	-	StGB	259	01.01.2008	31.12.9999			
590	64			J	4	631100	:::Gewerbsmäßige Hehlerei von Kfz § 260 Abs. 1 Nr. 1 StGB	-	StGB	260 (1) 1	01.01.1994	31.12.9999			
591	64			J	4	631200	:::Bandenhehlerei von Kfz § 260 Abs. 1 Nr. 2 StGB	-	StGB	260 (1) 2	01.01.1994	31.12.9999			
592	64			J	4	631300	:::Gewerbsmäßige Bandenhehlerei von Kfz § 260a StGB	-	StGB	260a	01.01.1994	31.12.9999			
593	64			N	3	632000	:::Sonstige Hehlerei §§ 259-260a StGB	-	-	-	01.01.2014	31.12.9999			
594	6			J	4	632079	:::Sonstige Hehlerei § 259 StGB	-	StGB	259	01.01.2008	31.12.9999			
595	64			J	4	632100	:::Sonstige gewerbsmäßige Hehlerei § 260 Abs. 1 Nr. 1 StGB	-	StGB	260 (1) 1	01.01.1994	31.12.9999			
596	64			J	4	632200	:::Sonstige Bandenhehlerei § 260 Abs. 1 Nr. 2 StGB	-	StGB	260 (1) 2	01.01.1994	31.12.9999			
597	64			J	4	632300	:::Sonstige gewerbsmäßige Bandenhehlerei § 260a StGB	-	StGB	260a	01.01.1994	31.12.9999			
598	64		J	J	3	633000	::Geldwäsche, Verschleierung unrechtmäßig erlangter Vermögenswerte § 261 StGB	-	StGB	261	01.01.1999	31.12.9999			
599	64			N	2	640000	:Brandstiftung und Herbeiführen einer Brandgefahr §§ 306-306d, 306f StGB	-	-	-	01.01.2014	31.12.9999			
600	6			J	3	640010	:::Fahrlässige Brandstiftung	-	StGB	306d	01.01.2008	31.12.9999			
601	6			J	3	640020	:::Fahrlässiges Herbeiführen einer Brandgefahr	-	StGB	306f (3)	01.01.2008	31.12.9999			
602	64		O	N	3	641000	:::(Vorsätzliche) Brandstiftung und Herbeiführen einer Brandgefahr §§ 306-306c, 306f Abs. 1 und 2 StGB	-	-	-	01.01.1999	31.12.9999			
603	6			J	4	641010	:::Vorsätzliche Brandstiftung	-	StGB	306	01.01.2008	31.12.9999			
604	6			J	4	641020	:::Schwere Brandstiftung	-	StGB	306a	01.01.2008	31.12.9999			
605	6			J	4	641030	:::Besonders schwere Brandstiftung	-	StGB	306b	01.01.2008	31.12.9999			
606	6		O	J	4	641040	:::Brandstiftung mit Todesfolge	-	StGB	306c	01.01.2008	31.12.9999			
607	6			J	4	641050	:::Vorsätzliches Herbeiführen einer Brandgefahr	-	StGB	306f (1) (2)	01.01.2008	31.12.9999			
608	64		J	N	2	650000	:Wettbewerbs-, Korruptions- und Amtsdelikte §§ 258a, 298-300, 331-353d, 355, 357 StGB	-	-	-	01.01.2014	31.12.9999			
609	64			J	N	3	651000	::Vorteilsannahme, Bestechlichkeit §§ 331, 332, 335 StGB	-	-	-	01.01.2014	31.12.9999		
610	64			J	4	651100	:::Vorteilsannahme § 331 StGB	-	StGB	331	01.01.1994	31.12.9999			
611	64			J	4	651200	:::Bestechlichkeit § 332 StGB	-	StGB	332	01.01.2006	31.12.9999			
612	64			J	4	651300	:::Bestechlichkeit - gewerbsmäßig oder als Mitglied einer Bande gemäß § 335 Abs. 2 Nr. 3 StGB	-	StGB	335 (2) 3	01.01.2005	31.12.9999			
613	64			J	4	651400	:::Alle sonstigen besonders schweren Fälle der Bestechlichkeit gemäß § 335 StGB	-	StGB	335 (2) 1, 2	01.01.1998	31.12.9999			
614	64			J	N	3	652000	::Vorteilsgewährung, Bestechung §§ 333, 334, 335 StGB	-	-	-	01.01.2014	31.12.9999		

lfd.Nr.	Seit 1998 Filter 6-Steller	Schaden	Opfer	Abb. Wikri (Tab 02)	Erfassungsschl. J/N	Ebene	Strft Schl.	Klartext	Kommentar	Gesetz Abk.	§ Zitat § (Absatz) [Satz] Nr.	gültig von	gültig bis	Zusatzinfo	
615	64			J	J	4	652100	:::Vorteilsgewährung § 333 StGB	-	StGB	333	01.01.1994	31.12.9999		
616	64			J	J	4	652200	:::Bestechung § 334 StGB	-	StGB	334	01.01.2006	31.12.9999		
617	64			J	J	4	652300	:::Bestechung - gewerbsmäßig oder als Mitglied einer Bande nach § 335 Abs. 2 Nr. 3 StGB	-	StGB	335 (2) 3	01.01.2005	31.12.9999		
618	64			J	J	4	652400	:::Alle sonstigen besonders schweren Fälle der Bestechung nach § 335 StGB	-	StGB	335 (2) 1, 2	01.01.1998	31.12.9999		
619	64			N	3		655000	:::Sonstige Straftaten im Amt §§ 258a, 339-353d, 355, 357 StGB	-	-	-	01.01.2014	31.12.9999		
620	6			J		4	655001	:::Strafvereitelung im Amt	-	StGB	258a	01.01.2008	31.12.9999		
621	6			J		4	655002	:::Rechtsbeugung	-	StGB	339	01.01.2008	31.12.9999		
622	6			J		4	655003	:::Aussageerpressung	-	StGB	343	01.01.2008	31.12.9999		
623	6			J		4	655004	:::Verfolgung Unschuldiger	-	StGB	344	01.01.2008	31.12.9999		
624	6			J		4	655005	:::Vollstreckung gegen Unschuldige	-	StGB	345	01.01.2008	31.12.9999		
625	6			J		4	655006	:::Falschbeurkundung im Amt	-	StGB	348	01.01.2008	31.12.9999		
626	6			J		4	655007	:::Gebührenüberhebung	-	StGB	352	01.01.2008	31.12.9999		
627	6			J		4	655008	:::Abgabenüberhebung, Leistungskürzung	-	StGB	353	01.01.2008	31.12.9999		
628	6			J		4	655009	:::Vertrauensbruch im auswärtigen Dienst	-	StGB	353a	01.01.2008	31.12.9999		
629	6			J		4	655010	:::Verbotene Mitteilungen über Gerichtsverhandlungen	-	StGB	353d	01.01.2008	31.12.9999		
630	6			J		4	655011	:::Verletzung des Steuergeheimnisses	-	StGB	355	01.01.2008	31.12.9999		
631	6			J		4	655012	:::Verleitung eines Untergebenen zu Straftaten	-	StGB	357	01.01.2008	31.12.9999		
632	64	O		J		4	655100	:::Körperverletzung im Amt § 340 StGB	-	StGB	340	01.01.1998	31.12.9999		
633	64			J		4	655200	:::Verletzung des Dienstgeheimnisses § 353b StGB	-	StGB	353b	01.01.1998	31.12.9999		
634	64			J	J	3	656000	:::Wettbewerbsbeschränkende Absprachen bei Ausschreibungen § 298 StGB	-	StGB	298	01.01.1998	31.12.9999		
635	64			J	N	3	657000	:::Bestechlichkeit und Bestechung im geschäftlichen Verkehr §§ 299, 300 StGB	-	-	-	01.01.2014	31.12.9999		
636	64			J	N	4	657100	:::Bestechlichkeit und Bestechung gemäß § 299 StGB	-	-	-	01.01.1998	31.12.9999		
637	6			J	J	5	657110	:::Bestechlichkeit und Bestechung gemäß § 299 Abs. 1 und 2 StGB	-	StGB	299 (1) (2)	01.01.2008	31.12.9999		
638	6			J	J	5	657120	:::Bestechlichkeit und Bestechung gemäß § 299 Abs. 3 StGB	-	StGB	299 (3)	01.01.2008	31.12.9999		
639	64			J	J	4	657200	:::Bestechlichkeit und Bestechung, gewerbsmäßig oder als Mitglied einer Bande gemäß § 300 Satz 2 Nr. 2 StGB	-	StGB	300 [2] 2	01.01.2005	31.12.9999		
640	64			J	J	4	657300	:::Bestechlichkeit und Bestechung, Vorteil großen Ausmaßes gemäß § 300 Satz 2 Nr. 1 StGB	-	StGB	300 [2] 1	01.01.2005	31.12.9999		
641	64			N	2		660000	:::Strafbarer Eigennutz §§ 284, 285, 287-293, 297 StGB	-	-	-	01.01.2014	31.12.9999		
642	6			J		3	660010	:::Vereiteln der Zwangsvollstreckung	-	StGB	288	01.01.2008	31.12.9999		
643	6			J		3	660020	:::Pfandkehr	-	StGB	289	01.01.2008	31.12.9999		
644	6			J		3	660030	:::Unbefugter Gebrauch von Pfandsachen	-	StGB	290	01.01.2008	31.12.9999		
645	6			J		3	660040	:::Gefährdung von Schiffen, Kraft- und Luftfahrzeugen durch Bannware	-	StGB	297	01.01.2008	31.12.9999		
646	64			N	3		661000	:::Glücksspiel §§ 284, 285, 287 StGB	-	-	-	01.01.1999	31.12.9999		
647	6			J		4	661010	:::Unerlaubte Veranstaltung eines Glücksspiels	-	StGB	284	01.01.2008	31.12.9999		
648	6			J		4	661020	:::Beteiligung am unerlaubten Glücksspiel	-	StGB	285	01.01.2008	31.12.9999		
649	6			J		4	661030	:::Unerlaubte Veranstaltung einer Lotterie oder Ausspielung	-	StGB	287	01.01.2008	31.12.9999		
650	64			N	3		662000	:::Wilderei §§ 292, 293 StGB	-	-	-	01.01.2014	31.12.9999		
651	6			J		4	662001	:::Fischwilderei	-	StGB	293	01.01.2008	31.12.9999		
652	64			J		4	662100	:::Jagdwilderei § 292 StGB	-	StGB	292	01.01.1987	31.12.9999		
653	64			J	J	3	663000	:::Wucher § 291 StGB	-	StGB	291	01.01.1998	31.12.9999		
654	64			J	N	2	670000	:::Alle sonstigen Straftaten gemäß StGB - ohne Verkehrsdelikte -	-	-	-	01.01.2014	31.12.9999		
655	6			J		3	670001	:::Falsche uneidliche Aussage (Falschaussage)	-	StGB	153	01.01.2008	31.12.9999		
656	6			J		3	670002	:::Meineid	-	StGB	154	01.01.2008	31.12.9999		
657	6			J		3	670003	:::Falsche Versicherung an Eides statt	-	StGB	156	01.01.2008	31.12.9999		
658	6			J		3	670005	:::Verleitung zur Falschaussage	-	StGB	160	01.01.2008	31.12.9999		
659	6			J		3	670006	:::Fahrlässiger Falscheid, fahrlässige falsche Versicherung an Eides statt	-	StGB	161	01.01.2009	31.12.9999		
660	6			J		3	670007	:::Falsche Verdächtigung	-	StGB	164	01.01.2008	31.12.9999		
661	6			J		3	670008	:::Beschimpfung von Bekenntnissen, Religionsgemeinschaften und Weltanschauungsvereinigungen	-	StGB	166	01.01.2008	31.12.9999		
662	6			J		3	670009	:::Störung der Religionsausübung	-	StGB	167	01.01.2008	31.12.9999		
663	6			J		3	670010	:::Störung einer Bestattungsfeier	-	StGB	167a	01.01.2008	31.12.9999		

lfd.Nr.	Seit 1998 Filter 6-Steller	Schaden	Opfer	Abb. Wikri (Tab 02)	Erfassungsschl. J/N	Ebene	Strft Schl.	Klartext	Kommentar	Gesetz Abk.	§ Zitat § (Absatz) [Satz] Nr.	gültig von	gültig bis	Zusatzinfo	
664	6				J	3	670011	::Störung der Totenruhe	-	StGB	168	01.01.2008	31.12.9999		
665	6				J	3	670012	::Personenstands fälschung	-	StGB	169	01.01.2008	31.12.9999		
666	6				J	3	670013	::Doppelehe	-	StGB	172	01.01.2008	31.12.9999		
667	6				J	3	670014	::Beischlaf zwischen Verwandten	-	StGB	173	01.01.2008	31.12.9999		
668	6				J	3	670015	::Üble Nachrede und Verleumdung gegen Personen des politischen Lebens	-	StGB	188	01.01.2008	31.12.9999		
669	6				J	3	670016	::Verletzung der Vertraulichkeit des Wortes	-	StGB	201	01.01.2008	31.12.9999		
670	6				J	3	670017	::Verletzung des Briefgeheimnisses	-	StGB	202	01.01.2008	31.12.9999		
671	6				J	3	670018	::Verletzung von Privatgeheimnissen	-	StGB	203	01.01.2008	31.12.9999		
672	6				J	3	670019	::Verwertung fremder Geheimnisse	-	StGB	204	01.01.2008	31.12.9999		
673	6				J	3	670020	::Verletzung des Post- u. Fernmeldegeheimnisses	-	StGB	206	01.01.2008	31.12.9999		
674	6	O			J	3	670021	::Aussetzung	-	StGB	221	01.01.2015	31.12.9999		
675	6				J	3	670024	::Gefährliche Eingriffe in den Bahn-, Schiffs- und Luftverkehr	-	StGB	315	01.01.2008	31.12.9999		
676	6				J	3	670025	::Gefährliche Eingriffe in den Straßenverkehr	-	StGB	315b	01.01.2008	31.12.9999		
677	6				J	3	670026	::Störung öffentlicher Betriebe	-	StGB	316b	01.01.2008	31.12.9999		
678	6				J	3	670027	::Störung von Telekommunikationsanlagen	-	StGB	317	01.01.2008	31.12.9999		
679	6				J	3	670029	::Baugefährdung	-	StGB	319	01.01.2008	31.12.9999		
680	6				J	3	670030	::Vollrausch	-	StGB	323a	01.01.2008	31.12.9999		
681	6				J	3	670031	::Gefährdung einer Entziehungskur	-	StGB	323b	01.01.2008	31.12.9999		
682	6				J	3	670032	::Unterlassene Hilfeleistung	-	StGB	323c	01.01.2008	31.12.9999		
683	6				J	3	670033	::Parteiverrat	-	StGB	356	01.01.2008	31.12.9999		
684	6				J	3	670034	::Verletzung des höchstpersönlichen Lebensbereiches durch Bildaufnahmen	-	StGB	201a	01.01.2008	31.12.9999		
685	6			J	J	3	670079	::Sonstige weitere Straftaten gemäß StGB	-	StGB	sonstige	01.01.2008	31.12.9999		
686	64				J	3	671000	::Verletzung der Unterhaltspflicht § 170 StGB	-	StGB	170	01.01.1999	31.12.9999		
687	64				J	3	672000	::Verletzung der Fürsorge- oder Erziehungspflicht § 171 StGB	-	StGB	171	01.01.1999	31.12.9999		
688	64				N	3	673000	::Beleidigung §§ 185-187, 189 StGB	-	-	-	01.01.2014	31.12.9999		
689	6				J	4	673010	:::Beleidigung ohne sexuelle Grundlage	-	StGB	185	01.01.2008	31.12.9999		
690	6				J	4	673020	:::Üble Nachrede ohne sexuelle Grundlage	-	StGB	186	01.01.2008	31.12.9999		
691	6				J	4	673030	:::Verleumdung ohne sexuelle Grundlage	-	StGB	187	01.01.2008	31.12.9999		
692	6				J	4	673040	:::Verunglimpfung des Andenkens Verstorbener ohne sexuelle Grundlage	-	StGB	189	01.01.2008	31.12.9999		
693	64				N	4	673100	:::Beleidigung auf sexueller Grundlage §§ 185-187, 189 StGB	-	-	-	01.01.2000	31.12.9999		
694	6				J	5	673110	:::Beleidigung auf sexueller Grundlage	-	StGB	185	01.01.2008	31.12.9999		
695	6				J	5	673120	:::Üble Nachrede auf sexueller Grundlage	-	StGB	186	01.01.2008	31.12.9999		
696	6				J	5	673130	:::Verleumdung auf sexueller Grundlage	-	StGB	187	01.01.2008	31.12.9999		
697	6				J	5	673140	:::Verunglimpfung des Andenkens Verstorbener auf sexueller Grundlage	-	StGB	189	01.01.2008	31.12.9999		
698	64				N	3	674000	::Sachbeschädigung §§ 303-305a StGB	-	-	-	01.01.2014	31.12.9999		
699	6				N	4	674010	:::Sachbeschädigung gemäß § 303 StGB ohne Schl. 674100 u. 674300	-	-	-	01.01.2008	31.12.9999		
700	6				J	5	674011	:::Sachbeschädigung durch Graffiti ohne Schl. 674111 u. 674311	-	StGB	303	01.01.2008	31.12.9999		
701	6				J	5	674012	:::Sachbeschädigung durch Feuer ohne Schl. 674312	-	StGB	303	01.01.2008	31.12.9999		
702	6				J	5	674019	:::Sonstige Sachbeschädigung ohne Schl. 674119 u. 674319	-	StGB	303	01.01.2008	31.12.9999		
703	6				N	4	674020	:::Gemeinschädliche Sachbeschädigung ohne Schl. 674320	-	-	-	01.01.2008	31.12.9999		
704	6				J	5	674021	:::Gemeinschädliche Sachbeschädigung durch Graffiti ohne Schl. 674321	-	StGB	304	01.01.2008	31.12.9999		
705	6				J	5	674022	:::Gemeinschädliche Sachbeschädigung durch Feuer ohne Schl. 674322	-	StGB	304	01.01.2008	31.12.9999		
706	6				J	5	674029	:::Sonstige gemeinschädliche Sachbeschädigung ohne Schl. 674329	-	StGB	304	01.01.2008	31.12.9999		
707	6				J	4	674030	:::Zerstörung von Bauwerken ohne Schl. 674330	-	StGB	305	01.01.2008	31.12.9999		
708	64				N	4	674100	:::Sachbeschädigung an Kfz	-	-	-	01.01.1987	31.12.9999		
709	6				J	5	674111	:::Sachbeschädigung durch Graffiti an Kfz	-	StGB	303	01.01.2008	31.12.9999		
710	6				J	5	674119	:::Sonstige Sachbeschädigung an Kfz	-	StGB	303	01.01.2008	31.12.9999		
711	64			J	N	4	674200	:::Datenveränderung, Computersabotage §§ 303a, 303b StGB	-	-	-	01.01.1987	31.12.9999		
712	6			J	J	5	674210	:::Datenveränderung	-	StGB	303a	01.01.2008	31.12.9999		
713	6			J	J	5	674220	:::Computersabotage	-	StGB	303b	01.01.2008	31.12.9999		
714	64				N	4	674300	:::Sonstige Sachbeschädigung auf Straßen, Wegen oder Plätzen	-	-	-	01.01.1989	31.12.9999		
715	6				N	5	674310	:::Sonstige Sachbeschädigung auf Straßen, Wegen oder Plätzen gemäß § 303 StGB	-	-	-	01.01.2008	31.12.9999		

lfd.Nr.	StGB Filter 6-Steller	Schaden	Opfer	Abb. Wikri (Tab 02)	Erfassungsschl. J/N	Ebene	Strft Schl.	Klartext	Kommentar	Gesetz Abk.	§ Zitat § (Absatz) [Satz] Nr.	gültig von	gültig bis	Zusatzinfo	
716	6				J	6	674311	::::Sonstige Sachbeschädigung durch Graffiti auf Straßen, Wegen oder Plätzen	-	StGB	303	01.01.2008	31.12.9999		
717	6				J	6	674312	::::Sonstige Sachbeschädigung durch Feuer auf Straßen, Wegen oder Plätzen	-	StGB	303	01.01.2008	31.12.9999		
718	6				J	6	674319	::::Sonstige Sachbeschädigung auf Straßen, Wegen oder Plätzen	-	StGB	303	01.01.2008	31.12.9999		
719	6				N	5	674320	::::Gemeinschaftliche Sachbeschädigung auf Straßen, Wegen oder Plätzen	-	-	-	01.01.2008	31.12.9999		
720	6				J	6	674321	::::Gemeinschaftliche Sachbeschädigung durch Graffiti auf Straßen, Wegen oder Plätzen	-	StGB	304	01.01.2008	31.12.9999		
721	6				J	6	674322	::::Gemeinschaftliche Sachbeschädigung durch Feuer auf Straßen, Wegen oder Plätzen	-	StGB	304	01.01.2008	31.12.9999		
722	6				J	6	674329	::::Sonstige gemeinschaftliche Sachbeschädigung auf Straßen, Wegen oder Plätzen	-	StGB	304	01.01.2008	31.12.9999		
723	6				J	5	674330	::::Zerstörung von Bauwerken auf Straßen, Wegen oder Plätzen	-	StGB	305	01.01.2008	31.12.9999		
724	64				N	4	674500	::::Zerstörung wichtiger Arbeitsmittel § 305a StGB	-	-	-	01.01.1987	31.12.9999		
725	6				J	5	674512	::::Zerstörung wichtiger Arbeitsmittel durch Feuer	-	StGB	305a	01.01.2008	31.12.9999		
726	6				J	5	674519	::::Sonstige Zerstörung wichtiger Arbeitsmittel	-	StGB	305a	01.01.2008	31.12.9999		
727	64				N	3	675000	:::Sprengstoff- und Strahlungsverbrechen §§ 307-312 StGB	-	-	-	01.01.2014	31.12.9999		
728	64				J	4	675100	:::Herbeiführen einer Explosion durch Kernenergie § 307 StGB	-	StGB	307	01.01.1999	31.12.9999		
729	64				J	4	675200	:::Herbeiführen einer Sprengstoffexplosion § 308 StGB	-	StGB	308	01.01.1999	31.12.9999		
730	64				J	4	675300	:::Missbrauch ionisierender Strahlen § 309 StGB	-	StGB	309	01.01.1999	31.12.9999		
731	64				J	4	675400	:::Vorbereitung eines Explosions- oder Strahlungsverbrechens § 310 StGB	-	StGB	310	01.01.1999	31.12.9999		
732	64				J	4	675500	:::Freisetzen ionisierender Strahlen § 311 StGB	-	StGB	311	01.01.1999	31.12.9999		
733	64				J	4	675600	:::Fehlerhafte Herstellung einer kerntechnischen Anlage § 312 StGB	-	StGB	312	01.01.1999	31.12.9999		
734	64				J N	3	676000	:::Straftaten gegen die Umwelt §§ 324, 324a, 325-330a StGB	-	-	-	01.01.2014	31.12.9999		
735	6				J N	4	676010	:::Bodenverunreinigung 324a StGB	-	-	-	01.01.2008	31.12.9999		
736	6				J J	5	676011	::::Bodenverunreinigung	-	StGB	324a	01.01.2008	31.12.9999		
737	6				J J	5	676012	::::Bodenverunreinigung - besonders schwerer Fall	-	StGB	324a i.V.m. 330	01.01.2008	31.12.9999		
738	64				J N	4	676100	:::Gewässerverunreinigung § 324 StGB	-	-	-	01.01.2006	31.12.9999		
739	6				J J	5	676101	::::Gewässerverunreinigung	-	StGB	324	01.01.2008	31.12.9999		
740	6				J J	5	676102	::::Gewässerverunreinigung - besonders schwerer Fall	-	StGB	324 i.V.m. 330	01.01.2008	31.12.9999		
741	64				J N	4	676200	:::Luftverunreinigung § 325 StGB	-	-	-	01.01.1987	31.12.9999		
742	6				J J	5	676201	::::Luftverunreinigung	-	StGB	325	01.01.2008	31.12.9999		
743	6				J J	5	676202	::::Luftverunreinigung - besonders schwerer Fall	-	StGB	325 i.V.m. 330	01.01.2008	31.12.9999		
744	64				J N	4	676300	:::Verursachen von Lärm, Erschütterungen und nichtionisierenden Strahlen § 325a StGB	-	-	-	01.01.1995	31.12.9999		
745	6				J J	5	676301	::::Verursachen von Lärm, Erschütterungen und nichtionisierenden Strahlen	-	StGB	325a	01.01.2008	31.12.9999		
746	6				J J	5	676302	::::Verursachen von Lärm, Erschütterungen und nichtionisierenden Strahlen - besonders schwerer Fall	-	StGB	325a i.V.m. 330	01.01.2008	31.12.9999		
747	64				J N	4	676400	:::Unerlaubter Umgang mit Abfällen § 326 außer Abs. 2 StGB	-	-	-	01.01.2013	31.12.9999		
748	6				J N	5	676410	::::Unerlaubter Umgang mit Abfällen § 326 Abs. 1 StGB	-	-	-	01.01.2013	31.12.9999		
749	6				J J	6	676411	::::Unerlaubter Umgang mit Abfällen § 326 Abs. 1 StGB	-	StGB	326 (1)	01.01.2013	31.12.9999		
750	6				J J	6	676412	::::Unerlaubter Umgang mit Abfällen § 326 Abs. 1 StGB - besonders schwerer Fall	-	StGB	326 (1) i.V.m. 330	01.01.2013	31.12.9999		
751	6				J N	5	676420	::::Unerlaubter Umgang mit Abfällen § 326 Abs. 3 StGB	-	-	-	01.01.2013	31.12.9999		
752	6				J J	6	676421	::::Unerlaubter Umgang mit Abfällen § 326 Abs. 3 StGB	-	StGB	326 (3)	01.01.2013	31.12.9999		
753	6				J J	6	676422	::::Unerlaubter Umgang mit Abfällen § 326 Abs. 3 StGB - besonders schwerer Fall	-	StGB	326 (3) i.V.m. 330	01.01.2013	31.12.9999		
754	64				J N	4	676500	:::Unerlaubtes Betreiben von Anlagen § 327 StGB	-	-	-	01.01.1981	31.12.9999		
755	6				J N	5	676510	::::Unerlaubtes Betreiben von Anlagen § 327 StGB Abs. 1 (kerntechnische Anlage und Kernbrennstoffe)	-	-	-	01.01.2008	31.12.9999		
756	6				J J	6	676511	::::Unerlaubtes Betreiben von Anlagen § 327 Abs. 1 (kerntechnische Anlage und Kernbrennstoffe)	-	StGB	327 (1)	01.01.2008	31.12.9999		
757	6				J J	6	676512	::::Unerlaubtes Betreiben von Anlagen § 327 Abs. 1 (kerntechnische Anlage und Kernbrennstoffe) - besonders schwerer Fall	-	StGB	327 (1) i.V.m. 330	01.01.2008	31.12.9999		
758	6				J N	5	676520	::::Unerlaubtes Betreiben von Anlagen § 327 Abs. 2	-	-	-	01.01.2008	31.12.9999		
759	6				J J	6	676521	::::Unerlaubtes Betreiben von Anlagen § 327 Abs. 2	-	StGB	327 (2)	01.01.2008	31.12.9999		

lfd.Nr.	Seiten- Filter 6-Steller	Schaden	Opfer	Abb. Wikri (Tab 02)	Erfassungsschl. J/N	Ebene	Strft Schl.	Klartext	Kommentar	Gesetz Abk.	§ Zitat § (Absatz) [Satz] Nr.	gültig von	gültig bis	Zusatzinfo	
760	6		J	J		6	676522	::::Unerlaubtes Betreiben von Anlagen § 327 Abs. 2 - besonders schwerer Fall	-	StGB	327 (2) i.V.m. 330	01.01.2008	31.12.9999		
761	64		J	N		4	676600	::::Unerlaubter Umgang mit radioaktiven Stoffen und anderen gefährlichen Gütern § 328 StGB	-	-	-	01.01.1995	31.12.9999		
762	6		J	N		5	676610	::::Unerlaubter Umgang mit radioaktiven Stoffen § 328 StGB Abs. 1 und 2	-	-	-	01.01.2008	31.12.9999		
763	6		J	J		6	676611	::::Unerlaubter Umgang mit radioaktiven Stoffen § 328 StGB Abs. 1 und 2	-	StGB	328 (1) (2)	01.01.2008	31.12.9999		
764	6		J	J		6	676612	::::Unerlaubter Umgang mit radioaktiven Stoffen § 328 StGB Abs. 1 und 2 - besonders schwerer Fall	-	StGB	328 (1) (2) i.V.m. 330	01.01.2008	31.12.9999		
765	6		J	N		5	676620	::::Unerlaubter Umgang mit anderen gefährlichen Stoffen und Gütern § 328 Abs. 3 StGB	-	-	-	01.01.2008	31.12.9999		
766	6		J	J		6	676621	::::Unerlaubter Umgang mit anderen gefährlichen Stoffen und Gütern § 328 Abs. 3 StGB	-	StGB	328 (3)	01.01.2008	31.12.9999		
767	6		J	J		6	676622	::::Unerlaubter Umgang mit anderen gefährlichen Stoffen und Gütern § 328 Abs. 3 StGB - besonders schwerer Fall	-	StGB	328 (3) i.V.m. 330	01.01.2008	31.12.9999		
768	64		J	N		4	676700	::::Gefährdung schutzbedürftiger Gebiete § 329 StGB	-	-	-	01.01.1987	31.12.9999		
769	6		J	J		5	676701	::::Gefährdung schutzbedürftiger Gebiete	-	StGB	329	01.01.2008	31.12.9999		
770	6		J	J		5	676702	::::Gefährdung schutzbedürftiger Gebiete - besonders schwerer Fall	-	StGB	329 i.V.m. 330	01.01.2008	31.12.9999		
771	64		J	N		4	676800	::::Abfallein- / -aus- und -durchfuhr gemäß § 326 Abs. 2 StGB	-	-	-	01.01.1996	31.12.9999		
772	6		J	N		5	676810	::::Ungenehmigte Einfuhr von Abfällen § 326 Abs. 2 StGB	-	-	-	01.01.2013	31.12.9999		
773	6		J	J		6	676811	::::Ungenehmigte Einfuhr von Abfällen	-	StGB	326 (2)	01.01.2013	31.12.9999		
774	6		J	J		6	676812	::::Ungenehmigte Einfuhr von Abfällen - besonders schwerer Fall	-	StGB	326 (2) i.V.m. 330	01.01.2013	31.12.9999		
775	6		J	N		5	676820	::::Ungenehmigte Ausfuhr von Abfällen § 326 Abs. 2 StGB	-	-	-	01.01.2013	31.12.9999		
776	6		J	J		6	676821	::::Ungenehmigte Ausfuhr von Abfällen	-	StGB	326 (2)	01.01.2013	31.12.9999		
777	6		J	J		6	676822	::::Ungenehmigte Ausfuhr von Abfällen - besonders schwerer Fall	-	StGB	326 (2) i.V.m. 330	01.01.2013	31.12.9999		
778	6		J	N		5	676830	::::Ungenehmigte Durchfuhr von Abfällen § 326 Abs. 2 StGB	-	-	-	01.01.2013	31.12.9999		
779	6		J	J		6	676831	::::Ungenehmigte Durchfuhr von Abfällen	-	StGB	326 (2)	01.01.2013	31.12.9999		
780	6		J	J		6	676832	::::Ungenehmigte Durchfuhr von Abfällen - besonders schwerer Fall	-	StGB	326 (2) i.V.m. 330	01.01.2013	31.12.9999		
781	64		J	J		4	676900	::::Schwere Gefährdung durch Freisetzen von Giften § 330a StGB	-	StGB	330a	01.01.1981	31.12.9999		
782	64		J	J		3	677000	:::Gemeingefährliche Vergiftung gemäß § 314 StGB	-	StGB	314	01.01.1999	31.12.9999		
783	64		J	N		3	678000	:::Ausspähen, Abfangen von Daten einschl. Vorbereitungshandlungen gemäß §§ 202a, 202b, 202c StGB	-	-	-	01.01.2007	31.12.9999		
784	6		J	J		4	678010	:::Ausspähen von Daten gemäß § 202a StGB	-	StGB	202a	01.01.2008	31.12.9999		
785	6		J	J		4	678020	:::Abfangen von Daten gemäß § 202b StGB	-	StGB202	202b	01.01.2008	31.12.9999		
786	6		J	J		4	678030	:::Vorbereiten des Ausspähens und Abfangens von Daten gemäß § 202c StGB	-	StGB	202c	01.01.2008	31.12.9999		
787	64		J	N		3	679000	:::Weitere Straftaten mit Umweltrelevanz gemäß StGB	-	-	-	01.01.1987	31.12.9999		
788	6		J	J		4	679010	:::Herbeiführen einer Überschwemmung § 313 StGB	-	StGB	313	01.01.2008	31.12.9999		
789	6		J	J		4	679020	:::Beschädigung wichtiger Anlagen § 318 StGB	-	StGB	318	01.01.2008	31.12.9999		
790	64		J	N	1		700000	Strafrechtliche Nebengesetze	-	-	-	01.01.1987	31.12.9999		
791	64		J	N	2		710000	:::Straftaten gegen strafrechtliche Nebengesetze auf dem Wirtschaftssektor	-	-	-	01.01.2014	31.12.9999		
792	64	S	J	N		3	712000	:::Straftaten nach AktG, GenG, GmbHG, HGB, Rechnungslegungsg, Umwandlungsg, InsO	-	-	-	01.01.2014	31.12.9999		
793	6	S	J	J		4	712010	:::Aktengesetz	-	AktG	-	01.01.2008	31.12.9999		
794	6	S	J	J		4	712020	:::Handelsgesetzbuch	-	HGB	-	01.01.2010	31.12.9999		
795	6	S	J	J		4	712030	:::GmbH-Gesetz	-	GmbH-Gesetz	-	01.01.2010	31.12.9999		
796	6	S	J	J		4	712040	:::Genossenschaftsgesetz	-	GenG	-	01.01.2008	31.12.9999		
797	6	S	J	J		4	712050	:::Rechnungslegungsgesetz	-	RechnlegG	-	01.01.2008	31.12.9999		
798	6	S	J	J		4	712060	:::Umwandlungsgesetz	-	UmwG	-	01.01.2008	31.12.9999		
799	64	S	J	J		4	712200	:::Insolvenzverschleppung § 15a InsO	-	InsO	15a	01.01.2010	31.12.9999		
800	64	S	J	N		3	713000	:::Delikte im Zusammenhang mit Schwarzarbeitsbekämpfungsgesetz und Arbeitnehmerüberlassungsgesetz	-	-	-	01.01.2011	31.12.9999		
801	6	S	J	J		4	713010	:::Arbeitnehmerüberlassungsgesetz	-	AÜG	-	01.01.2011	31.12.9999		
802	6	S	J	J		4	713030	:::Schwarzarbeitsbekämpfungsgesetz	-	SchwarzArbG	-	01.01.2011	31.12.9999		
803	64	S	J	N		3	714000	:::Straftaten i.V.m. dem Bankgewerbe sowie Wertpapierhandelsgesetz (Güdkreditwesen, BörsenG, DepotG, PfandBG, § 35 BundesbankG, ZAG)	-	-	-	01.01.2011	31.12.9999		
804	6	S	J	J		4	714010	:::Bundesbankgesetz	-	BBankG	35	01.01.2008	31.12.9999		
805	6	S	J	J		4	714020	:::Börsengesetz	-	BörsG	-	01.01.2008	31.12.9999		

lfd.Nr.	Sortier-Filter 6-Steller	Schaden	Opfer	Abb. Wikri (Tab 02)	Erfassungsschl. J/N	Ebene	Strft Schl.	Klartext	Kommentar	Gesetz Abk.	§ Zitat § (Absatz) [Satz] Nr.	gültig von	gültig bis	Zusatzinfo	
806	6	S		J	J	4	714030	:::Pfandbriefgesetz	-	PfandBG	-	01.01.2011	31.12.9999		
807	6	S		J	J	4	714040	:::Kreditwesengesetz	-	KWVG	-	01.01.2008	31.12.9999		
808	6	S		J	J	4	714050	:::Depotgesetz	-	DepG	-	01.01.2008	31.12.9999		
809	6	S		J	J	4	714060	:::Wertpapierhandelsgesetz	-	WpHG	-	01.01.2008	31.12.9999		
810	6	S		J	J	4	714070	:::Zahlungsdienstenaufsichtsgesetz	-	ZAG	-	01.01.2011	31.12.9999		
811	64	S		J	N	3	715000	:::Straftaten im Zusammenhang mit Urheberrechtsbestimmungen (UrheberrechtsG, MarkenG, § 17 UWG, GebrauchsmusterG, DesignG, KunsturheberrechtsG, PatentG, HalbleiterschutzG)	-	-	-	01.01.2015	31.12.9999		
812	6	S		J	J	4	715010	:::Markengesetz	-	MarkenG	-	01.01.2008	31.12.9999		
813	6	S		J	J	4	715020	:::Designgesetz	-	DesignG	-	01.01.2015	31.12.9999		
814	6	S		J	J	4	715030	:::Gebrauchsmustergesetz	-	GebrMG	-	01.01.2008	31.12.9999		
815	6	S		J	J	4	715040	:::Kunsturheberrechtsgesetz	-	KUG	-	01.01.2008	31.12.9999		
816	6	S		J	J	4	715050	:::Urheberrechtsgesetz -sonstige Verstöße- (ohne Schl. 715100 u. 715200)	-	UrhG	-	01.01.2008	31.12.9999		
817	6	S		J	J	4	715060	:::Patentgesetz	-	PatG	-	01.01.2008	31.12.9999		
818	6	S		J	J	4	715070	:::Halbleiterschutzgesetz	-	HalblSchG	-	01.01.2008	31.12.9999		
819	64	S		J	J	4	715100	:::Softwarepiraterie (private Anwendung z.B. Computerspiele)	-	UrhG	-	01.01.1994	31.12.9999		
820	64	S		J	J	4	715200	:::Softwarepiraterie in Form gewerbsmäßigen Handelns	-	UrhG	-	01.01.1994	31.12.9999		
821	64			J	J	4	715300	:::Verrat von Betriebs- und Geschäftsgeheimnissen nach § 17 Abs. 1 und 4 UWG	-	UWG	17 (1) (4)	01.01.2005	31.12.9999		
822	64			J	J	4	715400	:::Verrat von Betriebs- und Geschäftsgeheimnissen gemäß § 17 Abs. 2 und 4 UWG	-	UWG	17 (2) (4)	01.01.2005	31.12.9999		
823	64			J	N	3	716000	:::Straftaten im Zusammenhang mit Lebens- und Arzneimitteln (z.B. Lebensmittel- und Futtermittelgesetzbuch, ArzneimittelG, WeinG)	-	-	-	01.01.2007	31.12.9999		
824	6			J	J	4	716030	:::Straftaten nach dem Gentechnikgesetz	-	GenTG	-	01.01.2008	31.12.9999		
825	6			J	J	4	716079	:::Sonstige Straftaten im Zusammenhang mit Lebensmitteln - soweit nicht unter anderen Schlüsseln zu erfassen -	-	i.z.m.LM	-	01.01.2008	31.12.9999		
826	64			J	J	4	716100	:::Straftaten nach dem Lebensmittel- und Futtermittelgesetzbuch	-	LFGB	-	01.01.2007	31.12.9999		
827	64			J	J	4	716300	:::Straftaten nach dem Weingesetz	-	WeinG	-	01.01.1988	31.12.9999		
828	64			J	N	4	716400	:::Straftaten nach dem Arzneimittelgesetz (AMG)	-	-	-	01.01.2015	31.12.9999		
829	6			J	N	5	716410	:::Doping im Sport	-	-	-	01.01.2015	31.12.9999		
830	6			J	J	6	716411	:::Inverkehrbringen, Verschreiben, Anwendung bei Dritten von Arzneimitteln zu Dopingzwecken im Sport	-	AMG	95 (1) 2a, (3)	01.01.2015	31.12.9999		
831	6			J	J	6	716412	:::Besitz oder Erwerb von Arzneimitteln oder Wirkstoffen zu Dopingzwecken im Sport	-	AMG	95 (1) 2b, (3)	01.01.2015	31.12.9999		
832	6			J	N	5	716420	:::illegale Arzneimittel in der legalen Verteilerkette (iAMidlegV)	-	-	-	01.01.2015	31.12.9999		
833	6			J	J	6	716421	:::Inverkehrbringen von bedenklichen Arzneimitteln (iAMidlegV)	-	AMG	95 (1) 1, (3)	01.01.2015	31.12.9999		
834	6			J	J	6	716422	:::Inverkehrbringen von oder Handel treiben mit gefälschten Arzneimitteln, Wirkstoffen (iAMidlegV)	-	AMG	95 (1) 3a, (3)	01.01.2015	31.12.9999		
835	6			J	J	6	716423	:::Inverkehrbringen nicht zugelassener Arzneimittel (iAMidlegV)	-	AMG	96 5; 95 (3)	01.01.2015	31.12.9999		
836	6			J	N	5	716430	:::Arzneimittel in der illegalen Verteilerkette (AMidillegV)	-	-	-	01.01.2015	31.12.9999		
837	6			J	J	6	716431	:::Inverkehrbringen von bedenklichen Arzneimitteln (AMidillegV)	-	AMG	95 (1) 1, (3)	01.01.2015	31.12.9999		
838	6			J	J	6	716432	:::Inverkehrbringen von oder Handel treiben mit gefälschten Arzneimitteln, Wirkstoffen (AMidillegV)	-	AMG	95 (1) 3a, (3)	01.01.2015	31.12.9999		
839	6			J	J	6	716433	:::Inverkehrbringen nicht zugelassener Arzneimittel, Illegaler Handel oder Abgabe von verschreibungspflichtigen Arzneimitteln gemäß §§ 96 Nr. 5, 95 (1) 4 AMG (AMidillegV)	-	AMG	96 5; 95 (1) 4, (3)	01.01.2015	31.12.9999		
840	6			J	J	5	716440	:::Herstellen gefälschter Arzneimittel oder Wirkstoffe	-	AMG	95 (1) 3a, (3)	01.01.2015	31.12.9999		
841	6			J	J	5	716450	:::Illegaler Umgang mit Tierarzneimitteln	-	AMG	95 (1) 5, 6-11; 96 5, 15-18a, 20b	01.01.2015	31.12.9999		
842	6			J	J	5	716460	:::Straftaten nach dem AMG gemäß § 95 (1) 2, 3, 5, 5a	-	AMG	95 (1) 2, 3, 5, 5a	01.01.2015	31.12.9999		
843	6			J	J	5	716470	:::Straftaten nach dem AMG gemäß § 96 ohne die Nummern 5, 15-18a und 20b	-	AMG	96 ohne 5, 15-18a, 20b	01.01.2015	31.12.9999		
844	64			J	N	3	719000	:::sonstige Straftaten (Nebengesetze) auf dem Wirtschaftssektor (z.B. Rennwett- und Lotterieg, UWG ohne § 17, Versicherungsaufsichtsg, WirtschaftsstrafG, Gewerbeordnung)	-	-	-	01.01.2014	31.12.9999		
845	6			J	J	4	719010	:::Rennwett- und Lotteriegesetz	-	RennwG	-	01.01.2008	31.12.9999		
846	6			J	J	4	719040	:::Gewerbeordnung	-	GewO	-	01.01.2008	31.12.9999		

lfd.Nr.	Seit 1999 Filter 6-Steller	Schaden	Opfer	Abb. Wikri (Tab 02)	Erfassungsschl. J/N	Ebene	Strft Schl.	Klartext	Kommentar	Gesetz Abk.	§ Zitat § (Absatz) [Satz] Nr.	gültig von	gültig bis	Zusatzinfo	
847	6		J	J		6	719079	::::Sonstige Nebengesetze auf dem Wirtschaftssektor	-	NG WS	sonstige	01.01.2008	31.12.9999		
848							719081	Verstoß gegen die Abgabenordnung - Steuerhinterziehung	nur für Thüringen	AO	370	01.01.1991	31.12.9999		
849							719082	Verstoß gegen die Abgabenordnung - Steuerhelierei	nur für Thüringen	AO	374	01.01.1991	31.12.9999		
850	64		J	J		4	719200	:::Straftaten nach UWG ohne § 17	-	UWG	ohne 17	01.01.1998	31.12.9999		
851	64		J	N		2	720000	:::Straftaten gegen sonstige strafrechtliche Nebengesetze -ohne Verkehrsdelikte-	-	-	-	01.01.2014	31.12.9999		
852	6		J	J		3	720001	::Vereinsgesetz	-	VereinsG	-	01.01.2008	31.12.9999		
853	6		J	J		3	720002	::Versammlungsgesetze des Bundes und der Länder	-	VersammIG	-	01.01.2010	31.12.9999		
854	6		J	J		3	720005	:::Missbräuchliches Herstellen, Vertreiben oder Ausgeben von amtlichen Kennzeichen § 22a StVG	-	StVG	22a	01.01.2008	31.12.9999		
855	6		J	J		3	720009	::Telekommunikationsgesetz	-	TKG	-	01.01.2008	31.12.9999		
856	6		J	J		3	720011	:::Straftaten gemäß § 4 Gewaltschutzgesetz	-	GewaltschG	4	01.01.2008	31.12.9999		
857	6		J	J		3	720012	:::Straftaten gemäß § 1 EU-Bestechungsgesetz (EUBestG)	-	EUBestG	1	01.01.2008	31.12.9999		
858	6		J	J		3	720013	:::Straftaten gemäß §§ 1 und 2 des Gesetzes zur Bekämpfung internationaler Bestechung (IntBestG)	-	IntBestG	1 und 2	01.01.2008	31.12.9999		
859	6		J	J		3	720014	::Luftsicherheitsgesetz	-	LuftSiG	-	01.01.2008	31.12.9999		
860	6		J	J		3	720079	:::Sonstige strafrechtliche Nebengesetze	-	strfr NG	sonstige	01.01.2008	31.12.9999		
861	64		J	J		3	721000	:::Straftaten gegen § 27 Abs. 2 des Jugendschutzgesetzes	-	JuSchG	27 (2)	01.01.2004	31.12.9999		
862	64		J	J		3	722000	:::Straftaten gegen § 27 Abs. 1 des Jugendschutzgesetzes	-	JuSchG	27 (1)	01.01.2004	31.12.9999		
863	64		J	J		3	724000	:::Straftaten gegen § 24 des Passgesetzes	-	PassG	24	01.01.1995	31.12.9999		
864	64		N	J		3	725000	:::Straftaten gegen das Aufenthalts-, das Asylverfahrens- und das Freizügigkeitsgesetz/EU	-	-	-	01.01.2014	31.12.9999		
865	64		N	J		4	725100	:::Unerlaubte Einreise gemäß § 95 Abs. 1 Nr. 3 und Abs. 2 Nr.1a Aufenthaltsgesetz	-	-	-	01.01.2005	31.12.9999		
866	6		J	J		5	725110	::::Unerlaubte Einreise gemäß § 95 Abs. 1 Nr. 3 Aufenthaltsgesetz	-	AufenthG	95 (1) 3	01.01.2008	31.12.9999		
867	6		J	J		5	725120	::::Unerlaubte Wiedereinreise nach Ausweisung/Abschiebung gemäß § 95 Abs. 2 Nr. 1a Aufenthaltsgesetz	-	AufenthG	95 (2) 1a	01.01.2008	31.12.9999		
868	64		N	J		4	725200	::::Einschleusen von Ausländern gemäß § 96 Aufenthaltsgesetz	-	-	-	01.01.2005	31.12.9999		
869	6		J	J		5	725210	::::Einschleusen von Ausländern gemäß § 96 Abs. 1 und 4 Aufenthaltsgesetz	-	AufenthG	96 (1) (4)	01.01.2008	31.12.9999		
870	6		J	J		5	725220	::::Einschleusen von Ausländern gemäß § 96 Abs. 2 Aufenthaltsgesetz	-	AufenthG	96 (2)	01.01.2008	31.12.9999		
871	64		N	J		4	725300	::::Erschleichen eines Aufenthaltstitels (gemäß § 95 Abs. 2 Nr. 2 Aufenthaltsgesetz) durch unrichtige oder unvollständige Angaben oder Gebrauch eines so beschafften Aufenthaltstitels zur Täuschung im Rechtsverkehr	-	-	-	01.01.2007	31.12.9999		
872	6		N	J		5	725310	::::Erschleichen oder Gebrauch eines Aufenthaltstitels (Visum)	-	-	-	01.01.2008	31.12.9999		
873	6		J	J		6	725311	::::Erschleichen oder Gebrauch eines Aufenthaltstitels (Visum) durch Scheinehe	-	AufenthG	95 (2) 2	01.01.2008	31.12.9999		
874	6		J	J		6	725312	::::Erschleichen oder Gebrauch eines Aufenthaltstitels (Visum) durch sonstigen Modus Operandi	-	AufenthG	95 (2) 2	01.01.2008	31.12.9999		
875	6		N	J		5	725320	::::Erschleichen oder Gebrauch eines Aufenthaltstitels (Aufenthaltsurlaubnis oder Niederlassungsbefugnis)	-	-	-	01.01.2008	31.12.9999		
876	6		J	J		6	725321	::::Erschleichen oder Gebrauch eines Aufenthaltstitels (Aufenthaltsurlaubnis oder Niederlassungsbefugnis) durch Scheinehe	-	AufenthG	95 (2) 2	01.01.2008	31.12.9999		
877	6		J	J		6	725322	::::Erschleichen oder Gebrauch eines Aufenthaltstitels (Aufenthaltsurlaubnis oder Niederlassungsbefugnis) durch sonstigen Modus Operandi	-	AufenthG	95 (2) 2	01.01.2008	31.12.9999		
878	64		O	N		4	725400	::::Einschleusen mit Todesfolge; gewerbs- und bandenmäßiges Einschleusen von Ausländern gemäß § 97 Aufenthaltsgesetz	-	-	-	01.01.2005	31.12.9999		
879	6		O	J		5	725410	::::Einschleusen mit Todesfolge gemäß § 97 Abs. 1 Aufenthaltsgesetz	-	AufenthG	97 (1)	01.01.2008	31.12.9999		
880	6		J	J		5	725420	::::Gewerbs- und bandenmäßiges Einschleusen von Ausländern gemäß § 97 Abs. 2 Aufenthaltsgesetz	-	AufenthG	97 (2)	01.01.2008	31.12.9999		
881	64		N	J		4	725500	::::Straftaten gegen §§ 84, 85 Asylverfahrensgesetz	-	-	-	01.01.1996	31.12.9999		
882	6		J	J		5	725510	::::Straftaten gegen § 84 Asylverfahrensgesetz	-	AsylVfG	84	01.01.2008	31.12.9999		
883	6		J	J		5	725520	::::Straftaten gegen § 85 Asylverfahrensgesetz	-	AsylVfG	85	01.01.2008	31.12.9999		
884	64		J	J		4	725600	::::Gewerbs- und bandenmäßige Verleitung zur missbräuchlichen Asylantragstellung § 84a Asylverfahrensgesetz	-	AsylVfG	84a	01.01.1996	31.12.9999		
885	64		N	J		4	725700	::::Unerlaubter Aufenthalt gemäß § 95 Abs. 1 Nr. 1, 2 und Abs. 2 Nr. 1b Aufenthaltsgesetz	-	-	-	01.01.2011	31.12.9999		

lfd.Nr.	Seiten- Filter 6-Steller	Schaden	Opfer	Abb. Wikri (Tab 02)	Erfassungsschl. J/N	Ebene	Strft Schl.	Klartext	Kommentar	Gesetz Abk.	§ Zitat § (Absatz) [Satz] Nr.	gültig von	gültig bis
												Zusatzinfo	
886	6				N	5	725710	Unerlaubter Aufenthalt gemäß § 95 Abs. 1 Nr. 1 und 2 Aufenthaltsgesetz	-	-	-	01.01.2014	31.12.9999
887	6				J	6	725711	Unerlaubter Aufenthalt ohne unerlaubte Einreise	-	AufenthG	95 (1) 1,2	01.01.2014	31.12.9999
888	6				J	6	725712	Unerlaubter Aufenthalt nach unerlaubter/ungeklärter Einreise	#Bei ungeklärter Einreise war eine hinreichende Konkretisierung des Grenzübertretts nicht möglich.	AufenthG	95 (1) 1,2	01.01.2014	31.12.9999
889	6				J	5	725720	Unerlaubter Aufenthalt nach Ausweisung/Abschiebung gemäß § 95 Abs. 2 Nr. 1b Aufenthaltsgesetz	-	AufenthG	95 (2) 1b	01.01.2011	31.12.9999
890	64				J	4	725800	Einreise oder Aufenthalt trotz Versagung des Freizügigkeitsrechts gemäß § 9 Freizügigkeitsgesetz/EU	-	FreizügG/EU	9	01.01.2005	31.12.9999
891	64				J	4	725900	Sonstige Verstöße gegen das Aufenthaltsgesetz	-	AufenthG	95 (1) 4, 5, 6, 6a, 7, 8	01.01.2005	31.12.9999
892	64				J N	3	726000	Straftaten gegen das Sprengstoff-, das Waffen- und das Kriegswaffenkontrollgesetz	-	-	-	01.01.2014	31.12.9999
893	64				J J	4	726100	Straftaten gegen das Sprengstoffgesetz	-	SprengG	-	01.01.2006	31.12.9999
894	64				J	4	726200	Straftaten gegen das Waffengesetz	-	WaffG	-	01.01.1986	31.12.9999
895	64				J J	4	726300	Straftaten gegen das Kriegswaffenkontrollgesetz	-	KrWaffKontrG	-	01.01.1986	31.12.9999
896	64				J N	3	728000	Straftaten gegen das Bundes- (oder Landes-) Datenschutzgesetz	-	-	-	01.01.1978	31.12.9999
897	6				J J	4	728010	Straftaten gegen Landesdatenschutzgesetz	-	L-DatenschG	-	01.01.2008	31.12.9999
898	6				J J	4	728020	Straftaten gegen das Bundesdatenschutzgesetz	-	B-DatenschG	-	01.01.2008	31.12.9999
899	64				N	2	730000	Rauschgiftdelikte (soweit nicht bereits mit anderer Schlüsselzahl erfasst)	-	-	-	01.01.2014	31.12.9999
900	64				N	3	731000	Allgemeine Verstöße gemäß § 29 BtMG (soweit nicht unter 7340 pp. zu erfassen)	-	-	-	01.01.2014	31.12.9999
901	64				J	4	731100	Allgemeiner Verstoß mit Heroin	-	BtMG	29	01.01.1981	31.12.9999
902	64				N	4	731200	Allgemeiner Verstoß mit Kokain einschl. Crack	-	-	-	01.01.1981	31.12.9999
903	6				J	5	731201	Allgemeiner Verstoß mit Crack	-	BtMG	29	01.01.2008	31.12.9999
904	6				J	5	731202	Allgemeiner Verstoß mit Kokain	-	BtMG	29	01.01.2008	31.12.9999
905	64				J	4	731300	Allgemeiner Verstoß mit LSD	-	BtMG	29	01.01.1986	31.12.9999
906	64				N	4	731600	Allgemeiner Verstoß mit Amphetamin und seinen Derivaten in Pulver- oder flüssiger sowie in Tabletten- bzw. Kapselform (Ecstasy)	-	-	-	01.01.2014	31.12.9999
907	6				J	5	731601	Allgemeiner Verstoß mit Amphetamin und seinen Derivaten in Pulver- oder flüssiger Form	-	BtMG	29	01.01.2014	31.12.9999
908	6				J	5	731602	Allgemeiner Verstoß mit Amphetamin und seinen Derivaten in Tabletten- bzw. Kapselform (Ecstasy)	-	BtMG	29	01.01.2014	31.12.9999
909	64				N	4	731700	Allgemeiner Verstoß mit Methamphetamin in Pulver-, kristalliner oder flüssiger sowie in Tabletten- bzw. Kapselform	-	-	-	01.01.2014	31.12.9999
910	6				J	5	731701	Allgemeiner Verstoß mit Methamphetamin in Pulver- oder flüssiger Form	-	BtMG	29	01.01.2014	31.12.9999
911	6				J	5	731702	Allgemeiner Verstoß mit Methamphetamin in kristalliner Form (Crystal)	-	BtMG	29	01.01.2014	31.12.9999
912	6				J	5	731703	Allgemeiner Verstoß mit Methamphetamin in Tabletten- bzw. Kapselform	-	BtMG	29	01.01.2014	31.12.9999
913	64				J	4	731800	Allgemeiner Verstoß mit Cannabis und Zubereitungen	-	BtMG	29	01.01.1981	31.12.9999
914	64				J	4	731900	Allgem. Verstoß mit sonstigen Betäubungsmitteln	-	BtMG	29	01.01.1981	31.12.9999
915	64				N	3	732000	Unerlaubter Handel mit und Schmuggel von Rauschgiften gemäß § 29 BtMG	-	-	-	01.01.2014	31.12.9999
916	64				N	4	732100	Unerlaubter Handel mit und Schmuggel von Heroin	-	-	-	01.01.1981	31.12.9999
917	6				J	5	732110	Unerlaubter Handel mit Heroin	-	BtMG	29	01.01.2008	31.12.9999
918	6				J	5	732120	Schmuggel von Heroin	-	BtMG	29	01.01.2008	31.12.9999
919	64				N	4	732200	Unerlaubter Handel und Schmuggel mit/von Kokain einschl. Crack	-	-	-	01.01.1981	31.12.9999
920	6				N	5	732210	Unerlaubter Handel mit Kokain einschl. Crack	-	-	-	01.01.2008	31.12.9999
921	6				J	6	732211	Unerlaubter Handel mit Crack	-	BtMG	29	01.01.2008	31.12.9999
922	6				J	6	732212	Unerlaubter Handel mit Kokain	-	BtMG	29	01.01.2008	31.12.9999
923	6				N	5	732220	Schmuggel von Kokain einschl. Crack	-	-	-	01.01.2008	31.12.9999
924	6				J	6	732221	Schmuggel von Crack	-	BtMG	29	01.01.2008	31.12.9999
925	6				J	6	732222	Schmuggel von Kokain	-	BtMG	29	01.01.2008	31.12.9999
926	64				N	4	732300	Unerlaubter Handel und Schmuggel mit/von LSD	-	-	-	01.01.1986	31.12.9999
927	6				J	5	732310	Unerlaubter Handel mit LSD	-	BtMG	29	01.01.2008	31.12.9999

lfd.Nr.	Seitendruck Filter 6-Steller	Schaden	Opfer	Abb. Wikri (Tab 02)	Erfassungsschl. J/N	Ebene	Strft Schl.	Klartext	Kommentar	Gesetz Abk.	§ Zitat § (Absatz) [Satz] Nr.	gültig von	gültig bis	Zusatzinfo	
928	6				J	5	732320	::::Schmuggel von LSD	-	BtMG	29	01.01.2008	31.12.9999		
929	64				N	4	732600	::::Unerlaubter Handel mit und Schmuggel von Amphetamin und seinen Derivaten in Pulver- oder flüssiger sowie in Tabletten- bzw. Kapselform (Ecstasy)	-	-	-	01.01.2014	31.12.9999		
930	6				N	5	732610	::::Unerlaubter Handel mit Amphetamin und seinen Derivaten in Pulver- oder flüssiger sowie in Tabletten- bzw. Kapselform (Ecstasy)	-	-	-	01.01.2014	31.12.9999		
931	6				J	6	732611	::::Unerlaubter Handel mit Amphetamin und seinen Derivaten in Pulver- oder flüssiger Form	-	BtMG	29	01.01.2014	31.12.9999		
932	6				J	6	732612	::::Unerlaubter Handel mit Amphetamin und seinen Derivaten in Tabletten- bzw. Kapselform (Ecstasy)	-	BtMG	29	01.01.2014	31.12.9999		
933	6				N	5	732620	::::Schmuggel von Amphetamin und seinen Derivaten in Pulver- oder flüssiger sowie in Tabletten- bzw. Kapselform (Ecstasy)	-	-	-	01.01.2014	31.12.9999		
934	6				J	6	732621	::::Schmuggel von Amphetamin und seinen Derivaten in Pulver- oder flüssiger Form	-	BtMG	29	01.01.2014	31.12.9999		
935	6				J	6	732622	::::Schmuggel von Amphetamin und seinen Derivaten in Tabletten- bzw. Kapselform (Ecstasy)	-	BtMG	29	01.01.2014	31.12.9999		
936	64				N	4	732700	::::Unerlaubter Handel mit und Schmuggel von Methamphetamin in Pulver-, kristalliner oder flüssiger sowie in Tabletten- bzw. Kapselform	-	-	-	01.01.2014	31.12.9999		
937	6				N	5	732710	::::Unerlaubter Handel mit Methamphetamin in Pulver-, kristalliner oder flüssiger sowie in Tabletten- bzw. Kapselform	-	-	-	01.01.2014	31.12.9999		
938	6				J	6	732711	::::Unerlaubter Handel mit Methamphetamin in Pulver- oder flüssiger Form	-	BtMG	29	01.01.2014	31.12.9999		
939	6				J	6	732712	::::Unerlaubter Handel mit Methamphetamin in kristalliner Form (Crystal)	-	BtMG	29	01.01.2014	31.12.9999		
940	6				J	6	732713	::::Unerlaubter Handel mit Methamphetamin in Tabletten- bzw. Kapselform	-	BtMG	29	01.01.2014	31.12.9999		
941	6			J	N	5	732720	::::Schmuggel von Methamphetamin in Pulver-, kristalliner oder flüssiger sowie in Tabletten- bzw. Kapselform	-	-	-	01.01.2014	31.12.9999		
942	6				J	6	732721	::::Schmuggel von Methamphetamin in Pulver- oder flüssiger Form	-	BtMG	29	01.01.2014	31.12.9999		
943	6				J	6	732722	::::Schmuggel von Methamphetamin in kristalliner Form (Crystal)	-	BtMG	29	01.01.2014	31.12.9999		
944	6				J	6	732723	::::Schmuggel von Methamphetamin in Tabletten- bzw. Kapselform	-	BtMG	29	01.01.2014	31.12.9999		
945	64				N	4	732800	::::Unerlaubter Handel und Schmuggel mit/von Cannabis und Zubereitungen	-	-	-	01.01.1981	31.12.9999		
946	6				J	5	732810	::::Unerlaubter Handel mit Cannabis und Zubereitungen	-	BtMG	29	01.01.2008	31.12.9999		
947	6				J	5	732820	::::Schmuggel von Cannabis und Zubereitungen	-	BtMG	29	01.01.2008	31.12.9999		
948	64				N	4	732900	::::Unerlaubter Handel und Schmuggel mit/von sonstigen Betäubungsmitteln	-	-	-	01.01.1981	31.12.9999		
949	6				J	5	732910	::::Unerlaubter Handel mit sonstigen Betäubungsmitteln	-	BtMG	29	01.01.2008	31.12.9999		
950	6				J	5	732920	::::Schmuggel von sonstigen Betäubungsmitteln	-	BtMG	29	01.01.2008	31.12.9999		
951	64				N	3	733000	:::Unerlaubte Einfuhr von Betäubungsmitteln gemäß § 30 Abs. 1 Nr. 4 BtMG (in nicht geringer Menge)	-	-	-	01.01.2014	31.12.9999		
952	64				J	4	733100	::::Unerlaubte Einfuhr von Heroin	-	BtMG	30 (1) 4	01.01.1986	31.12.9999		
953	64				N	4	733200	::::Unerlaubte Einfuhr von Kokain einschl. Crack	-	-	-	01.01.1986	31.12.9999		
954	6				J	5	733201	::::Unerlaubte Einfuhr in nicht geringer Menge von Crack	-	BtMG	30 (1) 4	01.01.2008	31.12.9999		
955	6				J	5	733202	::::Unerlaubte Einfuhr in nicht geringer Menge von Kokain	-	BtMG	30 (1) 4	01.01.2008	31.12.9999		
956	64				J	4	733300	::::Unerlaubte Einfuhr von LSD	-	BtMG	30 (1) 4	01.01.1986	31.12.9999		
957	64				N	4	733600	::::Unerlaubte Einfuhr in nicht geringer Menge von Amphetamin und seinen Derivaten in Pulver- oder flüssiger sowie in Tabletten- bzw. Kapselform (Ecstasy)	-	-	-	01.01.2014	31.12.9999		
958	6				J	5	733601	::::Unerlaubte Einfuhr in nicht geringer Menge von Amphetamin und seinen Derivaten in Pulver- oder flüssiger Form	-	BtMG	30 (1) 4	01.01.2014	31.12.9999		
959	6				J	5	733602	::::Unerlaubte Einfuhr in nicht geringer Menge von Amphetamin und seinen Derivaten in Tabletten- bzw. Kapselform (Ecstasy)	-	BtMG	30 (1) 4	01.01.2014	31.12.9999		
960	64				N	4	733700	::::Unerlaubte Einfuhr in nicht geringer Menge von Methamphetamin in Pulver-, kristalliner oder flüssiger sowie in Tabletten- bzw. Kapselform	-	-	-	01.01.2014	31.12.9999		
961	6				J	5	733701	::::Unerlaubte Einfuhr in nicht geringer Menge von Methamphetamin in Pulver- oder flüssiger Form	-	BtMG	30 (1) 4	01.01.2014	31.12.9999		
962	6				J	5	733702	::::Unerlaubte Einfuhr in nicht geringer Menge von Methamphetamin in kristalliner Form (Crystal)	-	BtMG	30 (1) 4	01.01.2014	31.12.9999		
963	6				J	5	733703	::::Unerlaubte Einfuhr in nicht geringer Menge von Methamphetamin in Tabletten- bzw. Kapselform	-	BtMG	30 (1) 4	01.01.2014	31.12.9999		
964	64				J	4	733800	::::Unerlaubte Einfuhr von Cannabis und Zubereitungen	-	BtMG	30 (1) 4	01.01.1986	31.12.9999		
965	64				J	4	733900	::::Unerlaubte Einfuhr von sonstigen Betäubungsmitteln	-	BtMG	30 (1) 4	01.01.1986	31.12.9999		

lfd.Nr.	Seitend. Filter 6-Steller	Schaden	Opfer	Abb. Wikri (Tab 02)	Erfassungsschl. J/N	Ebene	Strft Schl.	Klartext	Kommentar	Gesetz Abk.	§ Zitat § (Absatz) [Satz] Nr.	gültig von	gültig bis	Zusatzinfo	
966	64				N	3	734000	:::Sonstige Verstöße gegen das BtMG	-	-	-	01.01.2014	31.12.9999		
967	64				J	4	734100	:::Unerlaubter Anbau von Betäubungsmitteln gemäß § 29 Abs. 1 Nr. 1 BtMG	-	BtMG	29 (1) 1	01.01.1986	31.12.9999		
968	64				N	4	734200	:::Betäubungsmittelanbau, -herstellung und -handel als Mitglied einer Bande §§ 30 Abs. 1 Nr. 1, 30a BtMG	-	-	-	01.01.1993	31.12.9999		
969	6				J	5	734210	:::Verstöße gemäß § 30 Abs. 1 Nr. 1 BtMG	-	BtMG	30 (1) 1	01.01.2008	31.12.9999		
970	6				J	5	734220	:::Verstöße gemäß § 30a BtMG	-	BtMG	30a	01.01.2008	31.12.9999		
971	64				J	4	734300	:::Bereitstellung von Geldmitteln oder anderen Vermögensgegenständen § 29 Abs. 1 Nr. 13 BtMG	-	BtMG	29 (1) 13	01.01.2004	31.12.9999		
972	64				J	4	734400	:::Werbung für Betäubungsmittel § 29 Abs. 1 Nr. 8 BtMG	-	BtMG	29 (1) 8	01.01.1986	31.12.9999		
973	64				N	4	734500	:::Abgabe, Verabreichung oder Überlassung von Betäubungsmitteln an Minderjährige § 29a Abs. 1 Nr. 1; qd. § 30 Abs. 1 Nr. 2 BtMG	-	-	-	01.01.1994	31.12.9999		
974	6				J	5	734510	:::Abgabe, Verabreichung oder Überlassung von Betäubungsmitteln an Minderjährige § 29a Abs. 1 Nr. 1 BtMG	-	BtMG	29a (1) 1	01.01.2008	31.12.9999		
975	6				J	5	734520	:::Gewerbsmäßige Abgabe, Verabreichung oder Überlassung von Betäubungsmitteln an Minderjährige § 30 Abs. 1 Nr. 2 BtMG	-	BtMG	30 (1) 2	01.01.2008	31.12.9999		
976	64		O		J	4	734600	:::Leichtfertige Verursachung des Todes eines Anderen durch Abgabe pp. von Betäubungsmitteln § 30 Abs. 1 Nr. 3 BtMG	-	BtMG	30 (1) 3	01.01.1986	31.12.9999		
977	64				J	4	734700	:::Unerlaubte Verschreibung und Verabreichung durch Ärzte § 29 Abs. 1 Nr. 6 BtMG	-	BtMG	29 (1) 6	01.01.1986	31.12.9999		
978	64				N	4	734800	:::Unerlaubte(r) Handel, Herstellung, Abgabe und Besitz in nicht geringer Menge von Betäubungsmitteln gemäß § 29a Abs. 1 Nr. 2 BtMG	-	-	-	01.01.2004	31.12.9999		
979	6				N	5	734810	:::Unerlaubte(r) Abgabe und Besitz in nicht geringer Menge gemäß § 29a Abs. 1 Nr. 2 BtMG	-	-	-	01.01.2008	31.12.9999		
980	6				J	6	734811	:::Unerlaubte(r) Abgabe und Besitz in nicht geringer Menge von Heroin	-	BtMG	29a (1) 2	01.01.2008	31.12.9999		
981	6				J	6	734812	:::Unerlaubte(r) Abgabe und Besitz in nicht geringer Menge von Kokain einschl. Crack	-	BtMG	29a (1) 2	01.01.2008	31.12.9999		
982	6				J	6	734813	:::Unerlaubte(r) Abgabe und Besitz in nicht geringer Menge von LSD	-	BtMG	29a (1) 2	01.01.2008	31.12.9999		
983	6				J	6	734816	:::Unerlaubte(r) Abgabe und Besitz in nicht geringer Menge von Amphetamin und seinen Derivaten in Pulver- oder flüssiger sowie in Tabletten- bzw. Kapselform (Ecstasy)	-	BtMG	29a (1) 2	01.01.2014	31.12.9999		
984	6				J	6	734817	:::Unerlaubte(r) Abgabe und Besitz in nicht geringer Menge von Methamphetamin in Pulver-, kristalliner oder flüssiger sowie in Tabletten- bzw. Kapselform	-	BtMG	29a (1) 2	01.01.2014	31.12.9999		
985	6				J	6	734818	:::Unerlaubte(r) Abgabe und Besitz in nicht geringer Menge von Cannabis und Zubereitungen	-	BtMG	29a (1) 2	01.01.2008	31.12.9999		
986	6				J	6	734819	:::Unerlaubte(r) Abgabe und Besitz in nicht geringer Menge von sonstigen Betäubungsmitteln	-	BtMG	29a (1) 2	01.01.2008	31.12.9999		
987	6				N	5	734820	:::Unerlaubter Handel in nicht geringer Menge gemäß § 29a Abs. 1 Nr. 2 BtMG	-	-	-	01.01.2008	31.12.9999		
988	6				J	6	734821	:::Unerlaubter Handel in nicht geringer Menge von Heroin	-	BtMG	29a (1) 2	01.01.2008	31.12.9999		
989	6				J	6	734822	:::Unerlaubter Handel in nicht geringer Menge von Kokain einschl. Crack	-	BtMG	29a (1) 2	01.01.2008	31.12.9999		
990	6				J	6	734823	:::Unerlaubter Handel in nicht geringer Menge von LSD	-	BtMG	29a (1) 2	01.01.2008	31.12.9999		
991	6				J	6	734826	:::Unerlaubter Handel in nicht geringer Menge mit Amphetamin und seinen Derivaten in Pulver- oder flüssiger sowie in Tabletten- bzw. Kapselform (Ecstasy)	-	BtMG	29a (1) 2	01.01.2014	31.12.9999		
992	6				J	6	734827	:::Unerlaubter Handel in nicht geringer Menge mit Methamphetamin in Pulver-, kristalliner oder flüssiger sowie in Tabletten- bzw. Kapselform	-	BtMG	29a (1) 2	01.01.2014	31.12.9999		
993	6				J	6	734828	:::Unerlaubter Handel in nicht geringer Menge von Cannabis und Zubereitungen	-	BtMG	29a (1) 2	01.01.2008	31.12.9999		
994	6				J	6	734829	:::Unerlaubter Handel in nicht geringer Menge von sonstigen Betäubungsmitteln	-	BtMG	29a (1) 2	01.01.2008	31.12.9999		
995	6				N	5	734840	:::Unerlaubte Herstellung in nicht geringer Menge gemäß § 29a Abs. 1 Nr. 2 BtMG	-	-	-	01.01.2008	31.12.9999		
996	6				J	6	734841	:::Unerlaubte Herstellung in nicht geringer Menge von Heroin	-	BtMG	29a (1) 2	01.01.2008	31.12.9999		
997	6				J	6	734842	:::Unerlaubte Herstellung in nicht geringer Menge von Kokain einschl. Crack	-	BtMG	29a (1) 2	01.01.2008	31.12.9999		
998	6				J	6	734843	:::Unerlaubte Herstellung in nicht geringer Menge von LSD	-	BtMG	29a (1) 2	01.01.2008	31.12.9999		
999	6				J	6	734846	:::Unerlaubte Herstellung in nicht geringer Menge von Amphetamin und seinen Derivaten in Pulver- oder flüssiger sowie in Tabletten- bzw. Kapselform (Ecstasy)	-	BtMG	29a (1) 2	01.01.2014	31.12.9999		

lfd.Nr.	Seit 1999 Filter 6-Steller	Schaden	Opfer	Abb. Wikri (Tab 02) Erfassungsschl. J/N	Ebene	Strft Schl.	Klartext	Kommentar	Gesetz Abk.	§ Zitat § (Absatz) [Satz] Nr.	gültig von	gültig bis	
											Zusatzinfo		
1000	6			J		6 734847	:::::Unerlaubte Herstellung in nicht geringer Menge von Methamphetamin in Pulver-, kristalliner oder flüssiger sowie in Tabletten- bzw. Kapselform	-	BtMG	29a (1) 2	01.01.2014	31.12.9999	
1001	6			J		6 734848	:::::Unerlaubte Herstellung in nicht geringer Menge von Cannabis und Zubereitungen	-	BtMG	29a (1) 2	01.01.2008	31.12.9999	
1002	6			J		6 734849	:::::Unerlaubte Herstellung in nicht geringer Menge von sonstigen Betäubungsmitteln	-	BtMG	29a (1) 2	01.01.2008	31.12.9999	
1003	64			J	N	2	740000 :Straftaten gegen strafrechtliche Nebengesetze auf dem Umwelt- und Verbraucherschutzsektor (neben Schlüssel 716000)	-	-	-	01.01.2015	31.12.9999	
1004	6			J	J	3	740001 ::Transplantationsgesetz (unerlaubter Organhandel)	-	TPG	-	01.01.2008	31.12.9999	
1005	6			J	J	3	740002 ::Hundebringungs- und -einfuhrbeschränkungsgesetz	-	HundVerbrEinf G	-	01.01.2008	31.12.9999	
1006	6			J	J	3	740003 ::Verstoß gegen das Heilpraktikergesetz	-	HPG	-	01.01.2008	31.12.9999	
1007	6			J	J	3	740079 ::Sonstiges strafrechtliches Nebengesetz auf dem Umwelt- und Verbraucherschutzsektor (ohne Lebensmittel)	-	so strf NG US (o Lm)	-	01.01.2015	31.12.9999	
1008	64			J	N	3	741000 ::Straftaten nach dem ChemikalienG	-	-	-	01.01.1988	31.12.9999	
1009	6			J	J	4	741001 :::Straftaten nach § 27 ChemikalienG i.V.m. der Gefahrstoffverordnung	-	ChemG	27 i.V.m. GefStoffVO	01.01.2008	31.12.9999	
1010	6			J	J	4	741079 :::Sonstige Straftaten nach dem ChemikalienG	-	ChemG	-	01.01.2008	31.12.9999	
1011	64			J	N	3	742000 ::Straftaten nach dem Infektionsschutz- und Tiergesundheitsgesetz	-	-	-	01.01.2015	31.12.9999	
1012	6			J	J	4	742010 :::Infektionsschutzgesetz	-	InfektSchG	-	01.01.2008	31.12.9999	
1013	6			J	J	4	742020 :::Tiergesundheitsgesetz (TierGesG)	-	TierGesG	-	01.01.2015	31.12.9999	
1014	64			J	N	3	743000 ::Straftaten nach dem Bundesnaturschutz-, Tierschutz-, Bundesjagd- und PflanzenschutzG	-	-	-	01.01.2006	31.12.9999	

Zelle: D5

Kommentar: becker14:
O = Opfer
S = Schaden
X = Beides

Zelle: E5

Kommentar: becker14:
O = Opfer
S = Schaden
X = Beides

Zelle: F5

Kommentar: becker14:
O = Opfer
S = Schaden
X = Beides

Änderungen im Straftatenkatalog zum 01.01.2015

Schlüssel	Text	gültig von	gültig bis		
716200	Straftaten nach dem Arzneimittelgesetz		31.12.2014	716400	Löschung
716210	Straftaten nach dem Arzneimittelgesetz gemäß § 95 AMG		31.12.2014	716412	Löschung
716211	Inverkehrbringen von bedenklichen Arzneimitteln		31.12.2014	716421, 716431	Löschung
716212	Inverkehrbringen, Verschreiben oder Anwendung bei Dritten von Arzneimitteln zu Dopingzwecken im Sport		31.12.2014	716411	Löschung
716213	Illegaler Handel, Abgabe, Bezug von verschreibungspflichtigen Arzneimitteln		31.12.2014	716433	Löschung
716214	Illegaler Umgang mit Tierarzneimitteln		31.12.2014	716450	Löschung
716215	Fälschen von Arzneimitteln		31.12.2014	716440	Löschung
716216	Inverkehrbringen von gefälschten Arzneimitteln		31.12.2014	716422, 716423, 716432	Löschung
716217	Besonders schwerer Fall des Verstoßes gegen das Arzneimittelgesetz gemäß § 95 Abs. 3 Nr. 1, 2b und 3		31.12.2014		Löschung
716218	Besonders schwerer Fall des Verstoßes gegen das Arzneimittelgesetz gemäß § 95 Abs. 3 Nr. 2a (Doping im Sport an Personen unter 18 Jahren)		31.12.2014		Löschung
716219	Sonstige Straftaten nach dem Arzneimittelgesetz gemäß § 95 AMG		31.12.2014	716460	Löschung
716220	Straftaten nach dem Arzneimittelgesetz gemäß § 96 AMG		31.12.2014	716470	Löschung
716400	Straftaten nach dem Arzneimittelgesetz (AMG)	01.01.2015	31.12.9999		Neuerschlüsselung
716410	Doping im Sport	01.01.2015	31.12.9999		Neuerschlüsselung
716411	Inverkehrbringen, Verschreiben, Anwendung bei Dritten von Arzneimitteln zu Dopingzwecken im Sport	01.01.2015	31.12.9999		Neuerschlüsselung
716412	Besitz von Arzneimitteln oder Wirkstoffen zu Dopingzwecken im Sport	01.01.2015	31.12.9999		Neuerschlüsselung
716420	illegale Arzneimittel in der legalen Verteilerkette (iAMidlegV)	01.01.2015	31.12.9999		Neuerschlüsselung
716421	Inverkehrbringen von bedenklichen Arzneimitteln (iAMidlegV)	01.01.2015	31.12.9999		Neuerschlüsselung
716422	Inverkehrbringen von oder Handel treiben mit gefälschten Arzneimitteln, Wirkstoffen (iAMidlegV)	01.01.2015	31.12.9999		Neuerschlüsselung
716423	Inverkehrbringen nicht zugelassener Arzneimittel (iAMidlegV)	01.01.2015	31.12.9999		Neuerschlüsselung
716430	Arzneimittel in der illegalen Verteilerkette (AMidillegV)	01.01.2015	31.12.9999		Neuerschlüsselung
716431	Inverkehrbringen von bedenklichen Arzneimitteln (AMidillegV)	01.01.2015	31.12.9999		Neuerschlüsselung
716432	Inverkehrbringen von oder Handel treiben mit gefälschten Arzneimitteln, Wirkstoffen (AMidillegV)	01.01.2015	31.12.9999		Neuerschlüsselung
716433	Inverkehrbringen nicht zugelassener Arzneimittel, Illegaler Handel oder Abgabe von verschreibungspflichtigen Arzneimitteln gemäß §§ 96 Ziffer Nr. 5, 95 (1) 4 AMG (AMidillegV)	01.01.2015	31.12.9999		Neuerschlüsselung
716440	Herstellen gefälschter Arzneimittel oder Wirkstoffe	01.01.2015	31.12.9999		Neuerschlüsselung
716450	Illegaler Umgang mit Tierarzneimitteln	01.01.2015	31.12.9999		Neuerschlüsselung
716460	Straftaten nach dem AMG gemäß § 95 (1) 2, 3, 5, 5a	01.01.2015	31.12.9999		Neuerschlüsselung
716470	Straftaten nach dem AMG gemäß § 96 ohne die Ziffern Nummern 5, 15-18a und 20b	01.01.2015	31.12.9999		Neuerschlüsselung
740000	Straftaten gegen strafrechtliche Nebengesetze auf dem Umwelt- und Verbraucherschutzsektor (neben Schlüssel 716000)	01.01.2015	31.12.9999		redaktionelle Änderung
740079	Sonstiges strafrechtliches Nebengesetz auf dem Umwelt- und Verbraucherschutzsektor (ohne Lebensmittel)	01.01.2015	31.12.9999		redaktionelle Änderung
898000	Straftaten insgesamt auf dem Umwelt- und Verbraucherschutzsektor	01.01.2015	31.12.9999		redaktionelle Änderung
898300	Straftaten auf dem Umwelt- und Verbraucher-schutzsektor gemäß strafrechtlicher Nebengesetze	01.01.2015	31.12.9999		redaktionelle Änderung
740000			31.12.2014		Löschung
740079			31.12.2014		Löschung
898000			31.12.2014		Löschung
898300			31.12.2014		Löschung

BKA-KI12
INPOL-A_PKS

541001	Manipulation von Fahrtenschreibern und EG-Kontrollgeräten gemäß 268 StGB	01.01.2015	31.12.9999		redaktionelle Änderung
541001			31.12.2014		Löschung
742020			31.12.2014		Löschung
742020	Tiergesundheitsgesetz (TierGesG)	01.01.2015	31.12.9999		redaktionelle Änderung
742000			31.12.2014		Löschung
742000	Straftaten nach dem Infektionsschutz- und Tiergesundheitsg	01.01.2015	31.12.9999		redaktionelle Änderung
715000			31.12.2014		Löschung
715000	Straftaten im Zusammenhang mit Urheberrechtsbestimmungen (UrheberrechtsG, MarkenG, § 17 UWG, DesignG, KunsturheberrechtsG, PatentG, HalbleiterschutzG)	01.01.2015	31.12.9999		redaktionelle Änderung
715020			31.12.2014		Löschung
715020	Designgesetz	01.01.2015	31.12.9999		redaktionelle Änderung